Kürschners Deutscher Literatur-Kalender.

1905

Albert Ahn

Verlagshandlung

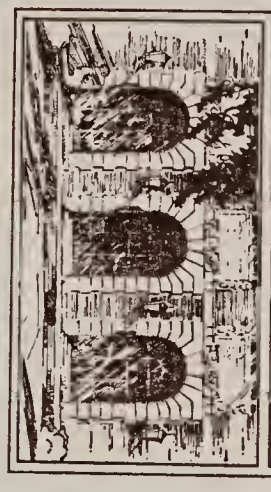

LIBRARY OF THE
UNIVERSITY OF ILLINOIS
AT URBANA-CHAMPAIGN
015.43
K96
v.27
cop.3

Alleinige Vertretung

für Deutschland und Oesterreich der

Agents Généraux de la Société des auteurs et Compositeurs dramatiques à Paris

Ahns Operntext-Bibliothek No. 1—110.

This book [redacted] DIGITIZED

Telegramm-Adresse:
Theaterbloch, Berlin.

Fernsprech-Anschluss:
Amt 1, Nr. 7120.

Theater-Verlag

Eduard Bloch.

Verlag dramatischer und musikalischer Werke

Vertretung von Aufführungsrechten

Theater-Buchhandlung

Geschäftsstelle der Deutschen Bühne G. m. b. H.

Berlin C. 2, Brüderstrasse 1.

Begründet 1845

Geschäfts-Stunden:

im Winter von 9 Uhr früh bis 8 Uhr abends;
im Sommer von 9 Uhr früh bis 6 Uhr abends.
Sonntags geschlossen. Sprechstunden von 11 bis 1 Uhr.

Leonhardi's Tinten.

Spezialität: Staatlich geprüfte und beglaubigte

Eisengallus-Tinten, Kl. 1.

Infolge besonderer Herstellung von *unübertroffener Güte* und *billig*, weil bis zum letzten Tropfen klar und verschreibbar.

Das Beste für Bücher, Akten, Dokumente und Schriften aller Art, für Schule und Haus.

Buch- und Kopiertinten.

Alizarin-Schreib- und Kopiertinte.
Anthracen-Schreib- und Kopiertinte.

Buch-Schreibtinten.

Alizarin-Schreibtinte.
Anthracen-Schreibtinte.
Beste Deutsche Reichstinte.
Schwarze Eisengallustinte.

Specielle Kopiertinten.

Violett-schwarze Kopiertinte. Leichtflüssig. Gibt nach Monaten und Jahren sicher noch schöne, kräftige Kopien.
Deutsche Reichs-Kopiertinte, blauschwarz. Nach 8 Tagen kopierfähig.
Schwarze Doppel-Kopiertinte, schwarz fliessend. 2—4 Kopien.
Non plus ultra Kopiertinte, für überseeische Korrespondenz. 4—8 Kopien.

Schreibmaschinenbänder
mit gewebten Kanten, in vorzüglichster Qualität, für alle Systeme und in allen Farben; „schwarz für Urkunden" vom Kgl. Pr. Justizministerium genehmigt.

Farbige Tinten. „**Atral**" (flüssig chin. Tusche). **Unverwaschbare Ausziehtuschen** in 42 Farben. **Flüssiger Leim und Gummi. Stempelfarben. Stempelkissen.** „**Carin**", Fleischstempelfarbe, giftfrei, schnelltrocknend, wasserfest. **Autographie- und Hektographen-Tinten. Hektographenblätter und -Masse. Wäschezeichentinten. Tintentod** (Radierwasser).

Goldene Medaillen, Ehren- u. Verdienst-Diplome.

Aug. Leonhardi, Dresden

Chem. Tintenfabriken, gegr. 1826.

Erfinder und Fabrikant der **weltberühmten**

Alizarin-Schreib- und Kopiertinte,

leichtflüssigste, haltbarste und tiefschwarz-werdende Eisengallustinte, Kl. 1.

Überall erhältlich!

Maurice Genif.

Kürschners Deutscher

Literatur-Kalender

auf das Jahr

1905

Herausgegeben

von

Dr. Heinrich Klenz

Motto:
Wer sich von innen will ein Haus besehen,
Wird selbstverständlich durch die Haustür gehen.
Im „Schloß der Geister" willst du heimisch sein?
Dies Büchlein ist die Pforte — tritt hinein!

Siebenundzwanzigster Jahrgang

Mit zwei Bildnissen

Leipzig
G. J. Göschen'sche Verlagshandlung

Alle Rechte von der Verlags-
handlung vorbehalten.

Druck der Hoffmannschen Buchdruckerei Felix Krais in Stuttgart.

015.43
K96
v.27
cop.3

Inhalt.

Seite

Vorwort V

Erste Abteilung.

Spalte

I. Literarische Rechtsverhältnisse 1*
II. Literarische Vereine und Stiftungen 3*
Allgemeine 3*
Örtliche 21*
III. Die Toten des letzten Jahres 37*
IV. Ordensverleihungen und andere Auszeichnungen . . . 43*

Zweite Abteilung.

Lexikon deutscher Schriftsteller und Schriftstellerinnen . . 1
Nachtrag 1657
Deutsche Verleger 1661
Zeitschriften und Verwandtes 1695
Zeitungs-Korrespondenzen 1729
Agenturen 1739
Technische Anstalten und Verwandtes 1741
Die deutschen Theater und ihre Vorstände 1745
Städteschau 1751
Inserate 1793

178928

Vorwort.

Der vorliegende Jahrgang des Deutschen Literaturkalenders ist im großen und ganzen wiederum nach den bisherigen Grundsätzen bearbeitet worden, da diese sich fortgesetzt des Beifalls aller zuständigen Beurteiler erfreuen. Immerhin wird man einige mehr oder weniger belangreiche Veränderungen wahrnehmen. So ist z. B. in bezug auf Kürzungen den eingegangenen Wünschen in ausgiebigerem Maße Rechnung getragen worden, indem teils sämtliche Schriften, teils wenigstens die in Buchform erschienenen Übersetzungen, besonders die poetischen, wieder oder neu aufgenommen wurden. In dieser Hinsicht wird hoffentlich der nächste Jahrgang noch mehr bieten können. Streichungen von Namen wurden nur dann vorgenommen, wenn von dem Betreffenden seit langer Zeit jede Nachricht ausgeblieben war und die Redaktion durchaus nichts über ihn in Erfahrung bringen konnte; in einigen wenigen Fällen wurden auch Fachschriftsteller aus Gelehrtenkreisen gestrichen, die seit Jahren nichts von sich hatten hören lassen und deren Weiterführung in dem doch hauptsächlich der Belletristik und mehr populären Schriften gewidmeten Literaturkalender nicht notwendig erschien. Auch wurden einige, die sich entweder ganz von der Schriftstellerei abgewandt oder nur gelegentlich schriftstellerisch betätigt haben, auf ihren ausdrücklichen Wunsch weggelassen.

Die Laute ä (ae), ö (oe) und ü (ue) sind trotz der Erinnerung des im übrigen unsere Grundsätze billigenden Beurteilers in der Beilage Nr. 11 des Literarischen Zentralblattes 1904, daß sie in der wissenschaftlichen Bibliographie als a=e, o=e und u=e behandelt werden, doch aus praktischen Gründen in der gleichen Weise wie im vorigen Jahrgang in das Alphabet eingereiht worden, was sich z. B. in Hinrichs' Bücherkatalogen durchaus bewährt hat, und zwar folgen sie im Alphabet auf a, o, u, so daß also die Kühns und Kuehns hinter den Kuhns stehen, mit welchen sie völlig zusammenzuwerfen wohl richtiger gewesen wäre, aber das schnelle Auffinden sicherlich beeinträchtigt hätte. Die Doppelnamen sind wieder unmittelbar hinter den betreffenden einfachen Namen aufgeführt, und die Schriftsteller mit gleichen Vornamen nach der alphabetischen Folge des Wohnorts, bei gleichen Wohnorten nach dem Geburtsjahr geordnet.

Ferner ist daran festgehalten, die Schriftsteller möglichst unter ihrem wirklichen Namen zu bringen und beim Pseudonym nur einen Hinweis auf das Orthonym zu machen. Zumutungen wie die, den bürgerlichen Namen ganz zu unterdrücken und statt dessen nur den Schriftstellernamen anzugeben, konnten nicht berücksichtigt werden; wo jedoch der Nachweis erbracht worden ist, daß die Genehmigung der Regierung zur Namensänderung vorliegt, da wird selbstverständlich nur jener gebracht. Das hat zwar der Redaktion manchen Zornesausbruch, namentlich aus der Damenwelt, eingetragen, ja eine verheiratete Schriftstellerin, die ein Pseudonym mit männlichem Vornamen führt, hat sich sogar zu den kräftigsten Herzensergüssen veranlaßt gesehen, aber dennoch mußte an der strengen Durchführung dieses Grundsatzes festgehalten werden.

Noch heftiger als der Kampf gegen das Orthonym ist der gegen das Geburtsjahr von den lieben Kolleginnen geführt worden. Hunderte haben es gestrichen, meistenteils so kräftig, daß der Wunsch der Unleserlichkeit deutlich erkennbar war; offenbar haben sie nicht an das Handexemplar des Herausgebers gedacht. Auch ließ man es an liebenswürdigen Randbemerkungen nicht fehlen, z. B. „Wer hat sich erlaubt, ohne mich zu fragen, die bibliographischen Notizen auszufüllen? Ich wünsche das nicht und finde das unerhört gegen den Willen des Schriftstellers!" Eine im Jahre 1861 geborene Dame strich das Geburtsjahr mit der Begründung: „Höchste Zeit, die Geburt zu verleugnen!" Eine neu aufgenommene Schriftstellerin setzte im Formular an Stelle des Geburtsjahres die bange Frage: „Muß es sein?" Von unseren namhafteren Schriftstellerinnen hat sich natürlich keine an diesem Windmühlenkampf beteiligt.

Selbstverständlich ist das Buch vor der Bearbeitung des neuen Manuskriptes abermals von mancherlei Fehlern gesäubert und auf den Druckfehlerteufel, der z. B., wie er es im vorigen Jahrgang gezeigt hat, lieber auf „Grethes" als auf „Goethes" Spuren wandelt, eifrig gefahndet worden. Sodann wurden einige Abkürzungen geändert, wie das unschöne „Dtschen" in „Deutsch.", „P." und „Prf." in „Prof." u. s. w. Das Versprechen, die Zugehörigkeit zu einer größeren Anzahl von Schriftsteller-Vereinigungen als bisher hinter dem Namen der einzelnen Mitglieder kenntlich zu machen, wurde durch Einführung folgender Abkürzungen erfüllt: AV. = Augustinus-Verein zur Pflege der katholischen Presse, BJ & SV. = Berliner Journalisten- und Schriftsteller-Verein (Urheberschutz), FP. = Verein der Fachpresse in Berlin, LP. = Verein „Leipziger Presse", UV. = Unterstützungs-Vereinigung der Arbeiterpresse, VA. = Verein Arbeiterpresse, VDR. = Verein Deutscher Redakteure, WP. = Klub „Wiener Presse". Im nächsten Jahrgang wird der Verband Deutscher Journalisten- und Schriftsteller-Vereine und vielleicht noch einige andere Vereinigungen hinzukommen. Dagegen konnten wir bis jetzt zu keinem Entschlusse gelangen betreffs der für etwa ein Dutzend Wissenszweige gewünschten besonderen Zeichen, die nicht so leicht aufzustellen sind; zu den bereits vorhandenen 31 Zeichen wurde nur das in Vergessenheit geratene für Bergbau wieder hinzugefügt.

Bei der Aufnahme von neuen Namen ist vor allem die sogen. schöne Literatur berücksichtigt worden, jedoch ohne daß die wissenschaftliche Literatur vernachlässigt wäre. Im besonderen sind eine große Anzahl Militärschriftsteller, viele Kunstschriftsteller und nicht wenige Soziologen neu aufgenommen worden. Von

einzelnen Ländern sind diesmal die Schweiz und die Ostseeprovinzen Esth-, Kur- und Livland zahlreicher vertreten als in den früheren Jahrgängen. Auch manche katholische Schriftsteller wird man hier finden, die man im Katholischen Literatur-Kalender vergeblich suchen würde. Durch die Menge der Neuaufgenommenen aber sowie dadurch, daß gar viele der in früheren Jahrgängen Gestrichenen, teils da sie sich von selbst meldeten, teils da die über sie eingezogenen Erkundigungen von Erfolg waren, wieder aufgenommen werden konnten, und daß bei anderen ausführlichere Angaben gemacht wurden, ist der Literatur-Kalender um seine schöne Taille gekommen. Das Schriftsteller-Verzeichnis allein ist um 3 Druckbogen gewachsen.

Auch die übrigen Abteilungen, besonders die der Zeitschriften und Korrespondenzen, sind vermehrt worden. Und um einem mehrfach geäußerten Wunsche zu willfahren, hat der Verlag die im vorigen Jahrgang ausgefallene Städteschau ganz neu bearbeiten lassen.

Durch Einsendung von Berichtigungen und Zusätzen haben diesmal so viele ihr Interesse für den Literatur-Kalender bekundet, daß es nicht möglich ist, ihnen allen an dieser Stelle namentlich zu danken. Doch mögen diejenigen, welche sich um den neuen Jahrgang besonders verdient gemacht haben, genannt werden. Es sind die Herren Wilhelm Börner in Wien, Landrichter Ernst Dronke in Cöln, Oberstudienrat Dr. Julius v. Hartmann in Stuttgart, Hofrat Dr. Alfred v. Hedenström in Riga, Archivar Dr. Otto Heinemann in Stettin, Dr. Theodor Herold in Düsseldorf, Dr. Michael Holzmann in Wien, Prälat D. Franz Hülskamp in Münster i. W., Prof. Dr. Theodor Längin in Karlsruhe, Prof. Dr. Heinrich Löwner in Arnau, Otto Neurath in Charlottenburg, Prof. Dr. Friedrich Paulsen in Berlin, Dr. Georg Schaaffs in Eschwege, Geh. Regierungsrat Prof. Dr. Oskar Schade in Königsberg, Dr. Otto Schiff in Frankfurt a. M., Dr. Hermann Schwarzwald in Wien, D. Dominicus Willi, Bischof von Limburg und Prof. Dr. Eduard Zarncke in Leipzig, sowie die Firmen: Fr. Bahn Verlag in Schwerin i. M., Verlagsanstalt F. Bruckmann A.-G. in München, J. G. Cotta'sche Buchhandlung Nachf. in Stuttgart, Duncker & Humblot in Leipzig, E. S. Mittler & Sohn in Berlin, E. Pierson's Verlag in Dresden, Schultheß & Co. in Zürich und C. A. Schwetschke & Sohn (E. Loezius) in Berlin.

So möge denn der Kalender wieder seine Ausfahrt antreten, geziert mit den Bildnissen zweier Männer, die zu den Bekanntesten in der deutschen Literatur der Gegenwart zählen.

Leipzig, den 28. Februar 1905.

Dr. **Heinrich Klenz.**

Erste Abteilung.

I. Literarische Rechtsverhältnisse.

Deutschland.

Gesetze und Konventionen.

Verweisgn: Jahrgang V, S. 3 enthält „Gesetz über die Presse" v. 7/5 74 (Zusatz IX 1.) „Gesetz, betr. Urheberrecht an Schriftwerken ꝛc." v. 11/6 70 S. 9, d. „Gesetz, betr. das Urheberrecht an Werken der bildenden Künste" v. 9/1 76 S. 22, „Gesetz, betr. den Schutz der Photographien" v. 10/1 76 S. 26, „Gesetz, betr. das Urheberrecht an Mustern u. Modellen" v. 11/1 76 S. 28, das „Gesetz gegen die gemeingefährl. Bestrebungen d. Sozialdemokratie" v. 21/10 78 S. 31, „Literarkonventionen" S. 35; Jahrg. VI enthält S. 1 ff. Konvention zwischen Deutschland u. Frankreich, VII solche mit den Niederlanden, Belgien S. 1 ff. u. Italien S. 9 ff.; VIII S. 3 die Bekanntmachung, betr. d. Ausführung der Nr. 3 des Schlußprotokolls zu der deutsch-ital. Konvention v. 20/6 1884; IX. Jahrg. S. 1 ff. die Konvention zwischen Deutsch. Reich u. Großbritannien v. 2/6 1886 (außer Kraft gesetzt am 22/1 1898); X. Jahrg. S. 5 ff. Konvention betr. Bildung eines internationalen Verbandes (eine Abänderung in wesentlichen Punkten erfuhr die Übereinkunft durch eine am 4/5 96 in Paris abgeschloss. Zusatzakte); XI. Jahrg. S. 7 ff. d. Gesetz, betr. Ausführung der am 9/9 1886 zu Bern abgeschl. Übereinkunft nebst Verordnung, betr. die Ausführung, S. 9 Beitritt Luxemburgs zu dieser Übereinkunft; XV Sp. 23 ff. Konvention zwischen Reich und den V. St. v. Amerika v. 15/1 92; XX Sp. 9 f. Verordn. betr. Ausführung der am 9/9 86 zu Bern abgeschloss. Übereinkunft v. 29/11 97 (aufgehob. am 17/11 99.) — Die Ratifikation eines mit Österr. am 30/12 99 abgeschl. Übereinkommens, betr. den Schutz des Urheberrechts an Werken der Liter., Kunst u. Photogr. ist am 9/5 01 ausgewechselt worden u. am 24/5 in Kraft getreten.

Das neue Gesetz betr. das Urheberrecht an Werken der Literatur u. Tonkunst ist an Stelle des Gesetzes v. 11/6 70 am 1/1 02 in Kraft getreten. Am gleichen Tage trat auch das Gesetz betr. das Verlagsrecht in Kraft. Eine Wiedergabe dieser Gesetze ist aus Raumrücksichten hier nicht möglich. Dieselben sind in deutsch. Ausgaben billig zu haben.

Der Berner internationalen Übereinkunft v. 9/9 86, sowie v. 4/5 96 trat Schweden am 3/8 04 bei.

Sachverständigen-Kammern und -Vereine.

Bayern. 1) Lit. S.: V: Prof. Dr. Birkmeyer. 2) Musik. S.: V: Akademie-Dir. Stavenhagen. 3) Künstl. S.: V: Akademie-Dir. L. v. Löfftz. 4) Photogr. S.: V: Prof. A. v. Wagner. 5) Gewerbl. S.: V: Prof. A. Heß, sämtl. München.

Hamburg. 1) Liter. S.: V: Dr. L. Friedrichsen. 2) Musik. S.: V: . . . . . 3) Künstl. S.: V: Prof. Dr. Lichtwark. 4) Photogr. S.: V: Prof. Dr. J. Brinckmann, sämtl. Hamburg. 5) Gewerbl. S.: V: Prof. Dr. J. Brinckmann.

Preußen. (Berlin.) 1) Liter. 2) Musik. 3) Künstl. 4) Photogr., 5) Gewerbl. V: sämtl. Geh. Reg. R. u. Univ.-Richter Dr. Daude, Berlin.

Sachsen. (Leipzig; einschl. der Großh. **Mecklenburg-Schwerin, Mecklenburg-Strelitz** u. d. Herzogt. **Sachs.-Altenburg.**) 1) Liter. S.: V: GehR. Prof. Dr. K. Binding, Leipzig. 2) Musik. S.: V: GR. Prof. Dr. Ad. Wach ebd. 3) Künstl. Prof. Fr. Preller, Dresden. 4) Photogr. Prof. Krone ebda. 5) Gewerbl. Prof. Graff ebda.

Sachsen-Weimar-Eisenach, S.-Coburg u. Gotha, Schwarzburg-Sondershausen, Reuß ä. L., Reuß j. L. (Weimar.) 1) Liter. S.: V: GStaatsR. Dr. C. Kuhn. 2) Musik. S.: V: GStaatsR. Dr. P. Krause. 3) Künstl. S.: V: GHofR. Dr. C. Ruland. 4) Photogr. S.: V: dersf. 5) Gewerbl. S.: V: dersf., stl. Weimar.

Württemberg, Baden und **Hessen.** 1) Liter. S.: V: Prf. Dr. O. v. Franklin, Tübingen. 2) Musik. S.: V: Kabinettsr. v. Kübel, Stuttgart. 3) Künstl. S.: V: Prof. v. Donndorf, Stuttgart. 4) Photogr. S.: V: Prof. Igler, Stuttgart. 5) Gewerbl. S.: V: MinistDir. v. Mosthaf, Stuttgart.

Österreich.

Verweisgn: Jahrg. V: Preßgesetz v. 17/12 62 S. 48, d. „Gesetz über d. Strafverfahren in Preßsachen" v. 17/12 62 S. 61, „Gesetz" v. 15/10 68, enth. Abänderungen d.

vorigen, S. 65, „Gesetz u. Verträge zum Schutze des lit. u. artist. Eigentums" S. 68; VIII der „XVI. Gesetz-Artikel v. J. 84 über das (ungar.) Autorrecht" S. 9 f., u. der Gesetzartikel 37 v. J. 75, Titel VIII über das (ungar.) Verlagsgeschäft S. 25 ff.; X. d. „Östr.-ung. Literaturvertrag", aufgehoben u. ersetzt durch das Gesetz vom $^{26}/_{12}$ 1895.

Außerdem gehören hierher §§ 1164 bis 1171 des Allg. bürgerl. Gesetzbuchs v. $^{1}/_{3}$ 1811, u. das kaiserl. Patent v. $^{19}/_{10}$ 1846.

Für das österr. internat. Recht sind maßgebend das Gesetz v. $^{16}/_{2}$ 1887, betr. Schutz gegenüber Ungarn, Verträge mit Italien, Frankreich sowie das Übereinkommen mit dem Deutschen Reiche v. $^{30}/_{12}$ 1899, die Berner Konvention v. $^{9}/_{9}$ 1886 (XI). Strafrechtlich relevant ist § 467 der StGB. v. $^{27}/_{5}$ 1852. In strafprozessualer Hinsicht kommen die §§ 483—494 der St.-PrO. v. $^{23}/_{5}$ 1873 in Betracht.

Auf Grund des § 4 d. Verordnung des Justizministeriums v. $^{31}/_{7}$ 96 betr. Errichtung von

Sachverständigen-Kollegien

in Sachen des Urheberrechts an lit. Werken, hat das österr. Ministerium f. Kultus u. Unterricht für Wien auf die Dauer von 6 Jahren ernannt: z. Vors. Hofrat F. Uhl.

Schweiz.

Verweisg: Jahrg. VI. Gesetz, betr. d. Urheberrecht an Werken der Literat. und Kunst v. $^{23}/_{4}$ 83 S. 17, Verlagsvertrag nach dem Schweizerischen Obligationsrecht S. 22.

II. Literarische Vereine und Stiftungen.

Die Angaben über die Vereine 2c. beruhen auf offiziellen Mitteilungen. Die Allgemeine Vereinigungen sind in alphabetischer Anordnung vorangestellt; dann kommen die mehr örtlichen Vereinigungen nach der alphabetischen Folge der Städte, in sich wiederum alphabetisch angeordnet. — Es bedeutet Z: Zweck, S: Sitz, V: Vorstand, M: Mitgliederzahl; die eingeklammerte Zahl hinter dem Titel zeigt das Jahr der Begründung an. * und ( ) haben die gleiche Bedeutung wie in dem Schriftstellerlexikon der zweiten Abteilung.

Allgemeine Vereinigungen.

Alldeutscher Sprach- und Schriftverein (1898). Z: Pflege dtscher Sprache und Schrift, Bekämpfung des Fehlerhaften und des Fremdtumes in Sprache u. Schrift., Schutz d. deutschen Sprache an den Sprachgrenzen. Berlin. V: A. Reinecke, Berlin W, Eisenacherstr. 115. Jahresbeitrag mindestens 5 M. Vereinsbl.: „Heimdall".

Allg. Deutscher Schriftverein (1890). Z: Erhaltung d. deutschen Schreib- und Druckschrift in allen Ländern deutschen Stammes, Verdrängung der Lateinschrift aus unserer Sprache, Anerkennung der Deutschschrift als Eigenschrift der german. Rasse. S: Berlin. Vors.: A. Reinecke, Berlin W, Eisenacherstr. 115. Jahresbeitrag mindestens 5 M. Vereinsbl.: „Heimdall". Satzungen von $^{18}/_{12}$ 1890.

Allg. Deutscher Sprachverein. (1885.) Z: Pflege des echten Geistes der deutschen Sprache, Belebung des Sinnes für ihre Reinheit, Richtigkeit u. Schönheit u. demgemäß ihre Reinigung von unnötigen fremden Bestandteilen. Zweigvereine u. unmittelb. Mitgl. Beitr. mindestens 3 M. jährl. S: Berlin. Ständ. Ausschuß: V: GR. Sarrazin, Berlin-Friedenau, Kaiserallee 117. Vors.; Prof. Dr. Dunger, Dresden, Schnorrstr 3, StV. d. Vors.; Prf. Dr. Pietsch, Schriftf., Berlin W 30, Motzstr. 12 Dr. O. Streicher, Berlin, Haidestr. 55/7 StV. d. Schriftf.; F. Berggold, Berlin W 30, Motzstr. 78, Schatzmstr.; Beis. GR. Lannhardt, Hann.; Dr. Saalfeld; Leit. d. Werbeamtes, Berlin-Friedenau, Sponholzstr. 11. 272 Zweigvereine mit üb. 20 000 Mitgliedern, u. außerdem 4000 unmittelbare Mitgl. Organ: Zeitschr. d. A. D. Spr.-Vereins nebst Wissen. Beiheften. Schriftleiter: Dr. O. Streicher, Berlin NW 40, Haidestr. 55/7. Verdeutschgsbüch. u. s. w. 1904 Jahresvoranschlag (Einn. u. Ausg.) 50 400 M. In Staatspapieren angelegt 44 500 M. Letzte Hauptversamml. Breslau, Juni 1903. Satzungen u. Geschäftsordnung v. $^{4}/_{8}$ 1901.

Der **Allg. R. Wagner-Verein.** (1883.) Z: Förderung des Bayr. Werks bes. durch Ermöglichung des Festspielbesuchs auch für Minderbemittelte. Anerkannter Verein seit $^{19}/_{7}$ 1887. Präsident: Dr. Casselmann, BM., Bayreuth. D. Zentralleitung für alle inneren Vereinsangelegenheit. ist (gegenwärtig) in Berlin; von ihr aus sind bis jetzt 28 Vertretgen in Deutschland und im Auslande ernannt und 29 Zweigvereine gebildet worden. M: 1500. Jährl. Beitrag 4 M. 10 % der Einnahmen des Vereins werden der R. W.-Stipendienstiftung (s. d.)

zugewendet, für 40 % werden Freikarten zu den Festspielen für die Mitglieder angekauft, 20 % werden einem Fonds für eine Festspiel-Stiftung zugewiesen, aus dessen Zinsen die „Bayreuther Blätter" unterstützt werden. Zentralleitung (Berlin); Thelen, Kassier (an diesen Geldsendungen zu richten): Berlin W, Eichhornstr. 2. Anmeldungen nimmt jede Vertretung u. der Kassier des A. R. W.-V's an.

Allg. Schriftsteller-Verein. (1/10 00.) Z: Förderung d. Standesinteressen, Vertretung in Rechtsfällen, Unterstützung von Schriftstellern, Nachdruckskontrolle, Stellenvermittlg, Kritik, Veranstaltg v. Vortragsabenden, Geselligkeit. S: Berlin. Geschäftsstelle, Elßholzstr. 5. Vereinslokal: Café Austria, Berlin W, Potsdamerstr. 28. Organ: „Die Feder". V: Dr. Max Hirschfeld, Berlin, Elßholzstr. 5; Stellvertr. Vors I und Leiter der Rechtsabteilung M. W. Sophar, W, Fasanenstr. 92; II und Leiter der Unterstützungsabteilung C. J. Rodemann, Schöneberg, Kaiser Friedrichstr. 8 Sekretärin: Selma Jaffé, W, Pfalzburgerstr 83. Kritische Abteilungsvors.: Frau General M. Lorenz, W, Goltzstr. 5; Felix Steidelmüller, Schriftführer, Karlshorst-Berlin, Auguste Viktoriastr. 48. M: 1300. Vermögen 1500 *M*. Vereinsjahr: Kalenderjahr. Jahresbeitr. 6 *M* inkl. Organ „Die Feder".

Allg. Verein f. Deutsche Literatur. (1873.) Z: Pflege guter, popul.-wiss. Lit. S: Berlin W, Elßholzstraße 12. Protektoren: Großh. von Sachs.-W. u. Herzog zu Anhalt. V: Gesch. Dir.: Kommerz R. Dr. H. Paetel u. A. Paetel. Kuratoren: die Prff. E. Schmidt, A. v. Werner, GObRegR. Dr. Friedr. Schmidt u. GObRegRat Dr. M. Jordan, sämtlich Berlin. Jahresbeitr 18 M. Veröffentlichungen 1904: Zabel, Eugen, Auf der sibirischen Bahn nach China; von der Nahmer, Vom Mittelmeer zum Pontus; Dehn, Paul, Weltwirtschaftliche Neubildungen; Kienzl, W., Aus Kunst und Leben.

Allg. Verein für vereinfachte Rechtschreibung (1876). Z: Leichtest erlernbare Rechtschrbg. für d. deutsche Volk. S: Norden. V: Obmann Spiefer, Waldhambach im Elsaß. Geschäftsst.: Druckerei Soltau i. Norden. M: 1200 o. u. e. wechselnde Zahl ao. Vereinsorg.: „Reform". Jährl. Beitr. der o. M. mindestens 2 M. In Verbindg mit d. Verein steht der **Verein für Lateinschrift** (Dez. 1885). Vors wie oben. M: 13 000. ()

Augustinus-Verein zur Pflege der kathol. Presse (1878). Z: Förderung d. deutschen kathol. Presse u. ihrer Vertr.; Stellenvermittlung; Literar. Bureau nebst Kleinfeuilleton-Korrespondenz; Pensionskasse. S: Düsseldorf. V: Chefred. Otto, 1. Vors., Crefeld; Dr. Hnesgen, 2. Vors., Düsseldorf; Dr. Weilbächer, Generalsekr., Crefeld-Kempen (erteilt auf Anfrage Auskunft). M: 900. Jahresbeitr. 6 M. O: „Augustinus-Blatt".

Borromäus-Verein. (1845.) Z: Begünstigung u. Verbreitung guter Bücher im kathol. Deutschland. Publikationen: Jährl. 12 Nummern der „Borromäus-Blätter", jährl. 2 M. S: Bonn. V: Prof. Dr. Felten, Bonn, Vors.; Jgn. Schmitz, ebd., Geschäftsf.; Jahresbeitrag: 6 M. bezw. 3 oder 1 M. 50 Pf. M: 118 117 Vereinsangehörige i. Jahr 1904.

Christl. Zeitschriftenverein. (1880.) Z: H. u. Verbreit. christl. u. patriot. Blätter. S: Berlin SW, Alte Jacobstr. 129. V: Prof. Dr. Lasson. Direktorinn: Brandin, Fahrenhorst, Pankow. M: 650. Statuten v. 12/12 93.

Comenius-Gesellschaft zur Pflege d. Wissenschaft u. d. Volkserziehung. (1892.) Z: Pflege der Wiss. und der Volkserziehung im Geist des C. und der ihm wahlverwandten Männer. S: Charlottenburg, Berlinerstr. 22. Vors.: GArchivR. Dr. Ludw. Keller, Geh. Staats-Archivar in Berlin-Charlottenburg; Stellvert. d. Vors.: Heinrich, Prinz zu Schönaich-Carolath, Schloß Amtitz (Kr. Guben), Schatzm.: Bankhaus Molenaar u. Co. Berlin C. M: 1200. Einn. 9600, Vermögen 5500 M. Veröffentlichungen: „Monatshefte", (M. H.) Comenius-Blätter für Volkserz. (C.Bl.). „Vorträge und Aufsätze aus der C.-G.". — Jahresbeitrag d. Abt.-M. 4 M. (erhalten die C.Bl.), d. Teilnehmer 6 M. (erhalt. d. M. H.), Stifter 10 M. (erh. alle Veröff.). Satzgen v. 1. Jan 02.

Deutsche Bibliographische Gesellschaft. Z: Zusammenschluß der die Literaturgeschichte u. ihre Grenzgebiete betr. bibliogr. Arbeiten; Ausg. jährl. Publikationen. S: Berlin-Schöneberg, Colonnenstraße 34 (Sekretariat). V: Schulrat Dr. F. Jonas. Berlin, 1. Vors.; Prof. Dr. A. Sauer, Prag, 2. Vors.; Dr G. Karpeles, Berlin, 1. Schriftf.; Dr. H. H. Houben, Berlin-Schöneberg, Colonnenstr. 34, 2. Schriftf. u. Sekretär; Assess. Dr. L. Herz, Berlin, 1. Schatzm.; Verlagsbuchh. Walter Bloch, Berlin, 2. Schatzm. Mitgliedsbeitr. 6 M. M: ca. 300. Veröffentlichungen: Bd. I: Zeitschriften der Romantik; II: Sonntagsbeil. d. Voss. Ztg; III: Register zu Varnhagens Tagebüch.; IV: Zeitschr. d. Jung-Deutschlands. ()

Deutsche Dichter-Gedächtnis-Stiftung. (1901.) Z: Hervorragenden Dichtern durch Verbreitung ihrer Werke ein Denkmal im Herzen des deutschen Volkes zu setzen. S: Hamburg. Briefe nur unter der Aufschrift D. D.-G.-Stg. in Ham-

burg-Großborstel erbeten. Gesamtvorst.: 27 Mitgl. 1. Vorsitz Dr. Hans Hoffmann-Weimar, 2. Vorsitz. Univ.-Prof. Dr. Emil Reich-Wien. Engerer Vorstand: Otto Ernst-Hamburg, Dr. Loewenberg-Hamburg und Dr. Ernst Schultze-Hamburg. Beiträge in jeder Höhe erbeten; die einmaligen werden zum Kapital geschlagen, die jährl. mit den Zinsen ausgegeben Veröffentlichungen 03: Hausbücherei Bd. 1—3 (Kleist, Michael Kohlhaas, illustr.; Göthe, Götz v. Berlichingen; Deutsche Humoristen 1. Bd.) 04: Hausbücherei Bd. 4 bis 10. Finanzverhältn. Ende 04: Kapital etwa 10000 M., feste jährliche Beiträge etwa 9000 M. Tätigkeit: Verteilung von 17000 Bänden an arme Volksbibliotheken. Bd. 4. Deutsche Humoristen. 2. Bd.: Clemens Brentano, E. Th. A. Hoffmann, Hrch. Zschokke. Bd. 5. Deutsche Humoristen. 3. Bd.: Hans Hoffmann, O. Ernst, Max Eyth, Helene Böhlau Bd 6/7. Balladenbuch. 1. Bd.: Neuere Dichter. Bd. 8. Herm. Kurz: Der Weihnachtsfund. Mit Einleitung von Prof. Sulger-Gebing. Bd. 9. Novellenbuch. 1. Bd: C. F. Meyer, Ernst v. Wildenbruch, Friedrich Spielhagen; Detlev v. Liliencron. Bd. 10. Novellenbuch. 2. Bd. (Dorfgeschichten): Ernst Wichert, Heinr. Sohnrey, Wilh. v Polenz, Rud. Greinz.

Deutsche Goethe-Gesellschaft. (1885.) Z: Pflege der mit G's Namen verknüpften Lit., sowie die Vereinigung der auf diesem Gebiete sich betätigenden Forschungen. S: Weimar. V: Präs.: Dr. C. Ruland, Weimar; 1 Vizepräs.: Prf. Erich Schmidt, Berlin, 2. Prof Dr Martin, Straßburg. Die Gesellsch. hat einen geschäftsf. Ausschuß. (10 Mitgl.), dessen Vors. GHofR. v. Bojanowski ist. M: 2818. Kapitalvermögen: 90000 M. Generalvers. 28/5 04. Veröffentlichungen 1904: Aus dem Goethe N.-Mus. III. Die M. erhalten das G.-Jahrb. und die Schriften umsonst. Satzgen VIII 25 f., Nachbestimmg. XII 30.

Deutscher Journalisten-Verein für die österr. Alpenländer (1899). Z: Wahrung u. Förderung d. Standesinteressen. S: Graz, Stempfergasse 7. Präs.: J. H. Prosl, Leoben; Schriftf.: Oskar Reichenauer. Jahresbeitrag 12 Kr. ()

Deutscher Lehrer-Schriftstellerbund (1891). Z: Förderung der lit. Berufsinteressen f. Mitglieder u. Vertretung der Interessen d. Lehrerstandes gegenüber der öffentl. Meinung. Der Erreichung ders. dient eine lit. Geschäftsstelle (mit Befugnissen einer Auskunftsstelle) u. ein Sachwalteramt (Rechtsbeist. in allen lit. Angelegenheiten). S: Berlin. 1. Vors.: H. Jahnke N, Wörtherstr. 40; 2. Vors.: F. Matthes; 1. Schriftf.: H. Verdrow, S, Planufer 92 c; 2. Schriftf.: P. Rüthning; Kassenwart: A. Lampe, N, Treskowstr. 47. Organ: „Litter. Praxis" (Red. Hugo Rösch, Berlin). Mitgl. des Bundes können dtsche Lehrer u. Lehrerinnen werden, die lit. thätig sind. Eintrittsgeld 1 *M*, jl. Beitrag 6 *M* (inkl. Bundesorg.). M: 100. — Satzungen s. XIV, Sp. 35 bis 39. Zusatz XV, Sp. 40. ()

Deutsche Literaturgesellschaft (1900). Z: Förderung dentsch. Schrifttums, insbesondere durch wirtschaftliche Kräftigung des Schriftstellerstandes und durch die weiteste Verbreitung literarischer Schöpfungen. Beschränkt sich aber auf kathol. Schriftsteller; sucht den Vorwurf der Inferiorität auf liter. Gebiet unwahr zu machen. S: München, Adr.: Maxim. Pfeiffer, Bamberg, Fischstr 1|I. Präs.: Maxim. Pfeiffer, K. Sekretär der Staatsbibl. Bamberg; Schriftf. u. Kassier: ConteScapinelli, München M: 300. Organ: „Literar. Warte", jährl. eine „Vereinsgabe" lit. Inhalts. Beitrag 10 M. jährl. (Oktober zu Oktober.) ()

Deutsche Schillerstiftung (1859). Z: Schriftst. resp. der. Angehörige in schwer. Lebenslagen durch Ehrengaben zu unterstützen. S: Weimar, Vorort (1900—1905). Verwaltungsrat: V. Vors.: Staatsminister Dr. Rothe Exc., Weimar. VS: G.-HofR. P. v. Bojanowski ebda, Dr. P. Heyse, München, Professf. Dr. Stern, Dresden, Lud. Lobmeyr, Wien, GJustiz-R. Prof. Dr. Felix Dahn, Breslau, Gen.-Staatsanw. Dr. v. Schönhardt, Stuttgart, Dr. Hans Hoffmann, Gen.-Setr., Weimar. Organis.: Die D. Sch. besteht aus 25 Zweigstiftgen. Finanzen 02: Auszug a d. Rechnung der Centralkasse: Einn. 61813 M. 89 Pf., Ausgaben an Gehalten 2550 M., an Unterstützungen und zwar: a) lebenslängliche 17020 M. b) transitierende 28550 M., c) einmalige 6717 M. Verwaltungskosten 2314 M. 23 Pf. Insgemein 495 M. 16 Pf. Gesamtsumme 57617 M. 39 Pf., Kapitalienstand in Verwaltung des Vororts 256326 M. 47 Pf. Nennwert. — Zweig-Stiftungen: Baden. a) Karlsruhe. V: Prof. Dr. Th. Löhlein. b) Mannheim. V: Prof. Dr. Hubert Claasen. c) Heidelberg, Prof. Dr. Aug. Thorbecke. d) Baden (Stadt). V: GHofR. Prof. Dr. X. Frühe. e) Freiburg i. B. V: Prof. Dr. Friedr. Kluge. f) Bruchsal. V: Geh. Reg.-Rat a. D. Lumpp. Berlin. V: Prof. Dr. Karl Frenzel. Braunschweig. V: Hoftheat.-Intendant Frhr. v. Wangenheim. Bremen. V: Prf. Dr. Emil Brenning. Breslau. V: G. Just.R. Prof. Dr. F. Dahn. Brünn. V: ObRealschuldir. Strzemcha. Danzig. V: Kaufm. C. Berenz. Darmstadt. V: G. ObKonsR. A. Buchner. Dresden. V: GehR. Dr. Wäntig. Frankfurt

a. M. V: Dr. E. Lucius. Graz. V: HofR. Dr. Ernst Ritt. v. Gnad. Hamburg. V: Dr. J. Brinckmann. Köln. V: HofR. Dr. J. Fastenrath. Königsberg. V: Dr. P. Anton, Chefr. Leipzig. V: OBürgerm. Dr. O. Robert Georgi. Linz. V: Dr. M. Semsch. Lübeck. V: Landricht. Dr. Benda. München. V: Dr. P. Heyse. Offenbach. V: Fabrikant E. Sievers. Prag. V: Dr. A. Klar. Salzburg. V: Dr. J. Stigler. St. Louis, N.-Amer. V: Dr. G. Richter. Stuttgart. V: Gen. Staats-Anw. Dr. v. Schönhardt. Weimar. V: Staatsminister Dr. Rothe, Exc. Wien. V: Dr. Ludw. Lobmeyr.

Deutsches Schriftstellerheim zu Jena. Protektor: Se. K. H. der Großherzog v. Sachsen. Ehrenvorsitz: Otto v. Leixner, Groß-Lichterfelde u. Dr. Ludwig Salomon, Elberfeld. Ortsvorstand: Rechtsanwalt Dr. jur. Ernst Harmening, Schuldirektor a. D. Dr. phil. Timon Schroeter u. Kaufmann Heinrich Timler in Jena. Z: Dauernde Aufnahme von älteren, nicht mehr erwerbsfähigen deutschen Schriftstellern u. Journalisten beiderlei Geschlechts ohne Rücksicht auf ihre Landes- oder sonstige Zugehörigkeit, und vorübergehender Aufenthalt für Erholungsbedürftige oder in zeitweiliger Notlage befindliche Literaten. Entscheidend bei der Aufnahme ins Alters- oder Erholungsheim ist die durch anerkannte literarische Leistungen erworbene Würdigkeit. Ständige Adresse für alle Postsendungen an das Heim: „An das deutsche Schriftstellerheim, E. V., in Jena." *

Deutscher Schriftstellerinnenbund E. V. (10/4 96). Z: Gemeins. Interessen zu fördern, persönliche Bekanntschaft und Kenntnis der Werke der Mitglieder zu vermitteln. S: Berlin. Geschäftsleitung: Frau M. Friedemann, Berlin W, Potsdamerstr. 118. Sitzung. 14tägig Donnerstags von 5–8 Wilhelmstr. 92/93 im Saale F des Architektenhauses. Vorstand: Frau Luise Schulze-Brück, 1. Vors.; Frau Martha Friedemann, stellv. Vors.; Frl. Erika Kraft, Schriftführerin; Frl. Anna Helene Brix, Schatzmeisterin; Frau Clara Braune, stellvertr. Schatzmeisterin; Beisitzerinnen: Frau Antonie Carel, Frau Gertr. Franke-Schievelbein, Frl. Kath. Zitelmann, Frl. Rose Litten, Frau Lotte Gubalke. M: 153. Vereinsorgan: „Mitteilungen des deutschen Schriftstellerinnenbundes". Vereinsjahr. 1/1—31/12. Letzte Generalversammlung: 5/3 04. Satzungen v. 27/3 02.

Deutscher Schriftsteller-Verband (gegr. Dresden 26/9 87.) S: Berlin. Korporationsrechte. Neue Satzungen vom 10/8 01. Geschäftsstelle: Berlin NO, Friedenstr. 59. Zweck: a. die allg. Interessen deutschen Schrifttums und deutscher Schriftsteller, wie im bes. die Berufsinteressen s. Mitgl. wahrzunehmen u. zu fördern; b. Unterstützung bei Erwerbsunfähigkeit u. im Alter u. Fürsorge für die Hinterbliebenen. Auskunfts- u. Vermittlungsstelle. Erholungshaus in Wiesbaden. Syndikat, das in liter. Rechtsgesch. kostenfrei Rat erteilt. Verbandsorgan: Die Literarische Praxis. Beitrag 8 *M.* Schriftstellerhaus „Demmins Hort" in Wiesbaden. Gesamtvorstand: O. v. Leixner, Großlichterfelde, Potsdamerstr. 63, Vors.; Dr. Grabow, Schatzmeister, Wilmersdorf, Uhlandstr. 124; Rippler, Dr. Richter, V. Blüthgen, Berlin; Scherenberg, Elberfeld; Geh. HofR. Bunge, Cöthen; Feller, Karlsbad; Stelter, Wiesbaden; Brandis, Großlichterfelde; Dr. Paul Lindau, Berlin. Landesobmänner für die Bezirke: Brandenburg: Dr Paul Lindau, Berlin, Viktoria Luisenplatz 4, Vorpommern und Mecklenburg: Amtsger.-Direkt. Schmidt, Schwerin, Schleswig-Holstein: Herm. Heiberg in Schleswig, Hannover u. Oldenburg: Chefredakteur Dr. R. Jacobi in Hannover, Rheinprovinz u. Westfalen: Reg.-Rat Dr. Joesten, Bonn, Provinz Sachsen u. Anhalt: Geh. HofR. Bunge, Cöthen, Königr. Sachsen: Börries, Frhr. v. Münchhausen, Schloß Windischleuba, Königr. Württemb.: Chefred. Alb. Herzog, Karlsruhe, Frankfurt a. M.: Georg Lang, Frankfurt a. M., Baden u. Elsaß-Lothringen: Chefredakteur Albert Herzog, Karlsruhe. Für die Bezirke: Schlesien, Posen, Thüringen, Hamburg u. Hansastädte sowie Kr. Bayern werden noch Obmänner bestellt werden.

Deutsche Shakespeare-Gesellschaft. (23/4 1864.) Z: Pflege S's in Deutschld. S: Weimar. Zuschriften an den geschäftsführenden Ausschuß in Weimar. (Vors.: G.-HofR. v. Bojanowski). Protekt.: Se. Kgl. H. d. Großh. v. Sachs. V: Prf. Dr. Brandl, Berlin, Präs.; Gen.-Int. v. Vignau, Weimar, 1. Vize-Präs.; GLegR. v. Wildenbruch, Berlin, 2. Vize-Präs.; GHofR v. Bojanowski, Weimar, Bibliothek.; KommerzR. Dr. Moritz, Weimar, Schatzmstr. M: 501. Veröffentlichungen: Jahrbuch. Schriften der Sh.-Ges. Bd. 1—2. Generalversammlung 23/4. Vermögen einschließlich Bibliothek ca. 18000 M. Satzungen V S. 264—273.

Deutscher Verein zur Verbreitung gemeinnütziger Kenntnisse (1869). Z: Sucht den in s. Titel ausgesprochenen Zweck durch Gründung u. Unterstützung von Bibliotheken, Empfehlung u. Verbreitg von Druckwerken, Hrsgabe solcher Schriften, Veranstaltg v. Vorträgen, Bestellg v. Wanderlehrern zu erreich., begründete Bezirksverbände zur Hebung der

Volksbildung in Aussig u. Teplitz-Schönau. S: Prag II, Wladislawgasse 56. V: Hofr. Prof. Dr. Jos. Ulbrich, Obmann; Dir. Franz Barbachzi, Schriftf. M: 4630. Hat über 1000 Bibliotheken aufgestellt und unterstützt. Sammlg gemeinnütziger Vorträge jährlich 12 Nummern, bis Ende Dez. 1904: 315 Nummern. Einnahmen 1903: 12478 Kr. 21 H., Ausgaben: 11146 Kr. 7 H. ($^{30}/_{1}$ 1904.)

Deutscher Volkswirtschaftlicher Verband (E. V.). (Vereinigung der Fachbeamten wirtschaftlicher Interessenvertretungen u. sonstigen berufsmäßigen Volkswirte.) Begr. Ende 1901. Anfang der Tätigkeit Februar 1902. Z: Zusammenschluß der Fachbeamten wirtschaftlicher Interessenvertretungen zur Wahrung ihrer gemeinsamen Berufs- und Standesinteressen und zur Pflege der Kollegialität. S: Geschäftsstelle: Berlin W, 9, Köthenerstr 33. Geschäftsführer H. E. Krueger, Volkswirtschaftl. Sekr. des Bundes der Industriellen. V: Vors.: Landesökonomierat B. Wölbling, Hauptgeschäftsführ. der Deutschen Landwirtschaftsgesellschaft; stellv. Vors. und Kassenwart: Prof. Dr. Albrecht, stellv. Geschäftsführer der Zentralstelle für Arbeiterwohlfahrtseinrichtgen; Schriftführer: Dr. W. Borgius, Geschäftsführer des Handelsvertragsvereins; stellv. Kassenwart: Dr. O. Prange, Geschäftsführer des Deutschen Feuerversicherungsschutzverbandes; Dr. O. Ehlers, volksw. Syndikus der Berliner Handelskammer; Reg.-R. a. D. Dr. Leidig, stellv. Generalsekretär des Zentralverbandes deutscher Industrieller. Mitgliederzahl: über 400. Verbandsorgan: „Volkswirtschaftliche Blätter". Schriftleiter: Dr. Heinz Potthoff, M. d. R. Abonnement: jährlich 8 M., für 24 Hf. Für Verbandsmitgl. unentgeltlich. Vereinsjahr: 1. Okt. bis 30. Sept. Beschlüsse der letzten Generalversammlungen: Abschluß von Begünstigungsverträgen zur Erleichterung der Pensions- und Reliktenversorgung; Organisation der Vermittlung von Stellungen, von literarischen Arbeiten und von Verträgen volkswirtschaftlichen Charakters; Erweiterung des Tätigkeitsgebietes für praktische Volkswirte. *

Der **Deutsche Vortrags-Verband** (früh. „Dtsch. Verband v. Vereinen für öffentl. Vorträge") (1876) bestand 1904 a. 235 teils kaufm. theils wissensch. Vereinen, mit zus. rund 120 000 Verb.-Angehör. Fast sämtl. Verbandsvereine veranstalten während der Wintermonate jed. e. Cyklus gemeinverst.-wissensch. Vorträge, wozu sie auch auswärt. Redner berufen, die zur Entschädigung von den berufenden Vereinen Honorar erhalten. Z: Erleichterte Erreichg geeign. Vortragskräfte. V: Edmund Lotz, Coburg, Vorst.; Stellv.: Carl Ludwig Schäfer, Frankfurt a. M. u. Friedr. Hertel, Nürnberg. 1903/04 hab. 533 Veranstaltgen v. Verbands-Rednern u. Verbands-Rezitatoren stattgefunden. Zur Aufnahme ein. Redners ist erforderlich, daß ders. vorher in mindest. drei Ausschuß-Vereinen des Verbandes mit gut. Erfolg gesprochen hat. Honorar wird für diese 3 Vorträge nicht bezahlt, sondern nur je 50 M. Reisekosten-Entschädigung für jeden Vortrag, bei welchem stets ein anderes Thema zu behandeln ist. Letzte (28.) Gen.-Versammlung $^{5}/_{6}$ Magdeburg. Vereinsjahr $^{1}/_{7}$ bis $^{30}/_{6}$. Ordg. s. VIII 57 ff.

Deutsch-österreichische Schriftst.-Genossensch. (1896.) Z: Förderung der geist. und mat. Interessen seiner Mitgl. mit Ausschluß jeder Politik, Herausgabe von Druckschriften, Veranstaltg lit. Vortragsabende, Theater-Aufführungen, Unterstützung notleidender Mitglieder, Sorge um deren Hinterbliebene. Mitglieder-Kategorien: a) wirkl. Mitglieder (jeder ehrenhafte dtsche Schriftst. bezw. Schriftstellerin, Einschreibgeb. 2 Kr., Jahresbeitr. 8 Kr. in d. Prov., 12 Kr. in Wien), b) beitragende Mitgl. (jede phys. oder jur. Person, Jahresbeitr. 8 Kr. in der Prov, 12 Kr. in Wien), c) gründende M. (einmal. Spende v. mind. Kr. 200. —), d) Ehrenmitglieder. S: Wien I, Fahnengasse 1. V: Präs.: Arthur Ritter v. Groß, k. k. Hofrat des Ruhest. Vizepräs.: 1. Jul. Patzelt, Chefred. d. „Deutschen Volksbl."; 2. Frz. Keim, emerit. k. k. Prof. Schriftf.: 1. Ignaz Pauer; 2. Hans Puchstein, Red. des „Deutschen Volksbl." Zahlmeister: 1. Josef Korschann, Dr., Magistratsoberkommissär; 2. Franz Kerschbaumer. Anwalt: Theodor Kornke, Dr., Hof- u Gerichtsadvokat Organ: Mitteilungen der deutsch-österreich. Schriftsteller Genossenschaft. M: wirkl. Mitgl 416, beitr. Mitgl. 202, Ehrenmitgl. 4, gründende 7. Vermögensstand 4000 Kr., Pensionsfonds 20000 Kr.

Fechter v. Geist. ($^{17}/_{7}$ 95.) Z: Unterstützung u. Fürsorge für bedürftige Hinterlassene, bes. unmündiger Kinder von Künstlern, Schriftst., Journalisten u. Gelehrten. Gründg eines eignen Heims. S: München, Kaiserstr. 3. Prof. Dr. Büttner Pfänner z. Thal, München, Kaiserstr. 3, Vors.; Stellv.-V. . . . . .; Paul Grotowsky, Leipzig, Schatzmeister. M: (500.) Organ: F. v. G., zwanglos. Beitrag 2 M. jährl. Organisations-Satzungen s. XX, Sp. 18 f.

Freies deutsches Hochstift f. Wissenschaften, Künste u. höhere Bildung in Frankfurt a. M. (1859.) Z: Pflege u. För-

derung v. Wiss., Kunst u. höherer Bildg. S: Frankfurt a. M., Goethehaus. V: Vors. des Verwaltgsaussch.: Geh. Justizrat v. Reden; Stellv.: 1. Landger.-R. v. Forckenbeck; Vors. des akad. Ges.-Aussch.: Prof. Dr. Schwemer; Stellvertr.: Rechtsanw. Dr. Neumann; Generalsekr. u. Biblioth.: Prf. Dr. O. Heuer, Assist. Dr. Hering, v. Hartmann. M: ca. 1700, wovon 1300 in Frankf. a. M. Etat 02/03 60000 M. Goethemuseum und Goethebibl. Veröffentlichgen: Jahrbuch d. „Schriften d. F. D. H." „Katal. d. lit.- u. Kunstausst."

Freie Vereinigung deutsch. Schriftstellerinnen (Juli 95 Heidelberg, 10/4 96 Berlin). Im Mai 1898 trat die Gründerin des deutschen Schriftstellerinnenbundes, Frl. Wernicke u. die ersten Unterzeichnerinnen des Bundes, nebst einer Anzahl Mitglieder, zu einer „Freien Vereinigg" zusammen, deren Hauptzweck ist, durch öffentliche Vortragsabende auf wenig bekannte Dichterinnen aufmerksam zu machen und ihr Talent nach Kräften zu fördern. Organ: „Internation. Literaturberichte" (Leipzig). Vorstand: Marie Wernicke, Geschäftsleiterin, Berlin N, Weißenburgerstr. 30; Alice von Hahn, Schöneberg b. Berlin, Sedanstr. 10; Sophie Barazetti, geb. v. Le Monnier, Freiburg, Schw., Ferdinande Grieben, Angermünde; Liesbeth Teichmann, Erfurt; Emmy v. Borgstede, Berlin. Vereinsjahr v. 1/4 bis 31/3.

Gesellschaft der Bibliophilen (1899). Z: Zusammenschluß aller Bücherfreunde zu gegenseitiger Förderg ihrer Interessen. S: Weimar, Grunstedterstr. 16. (Sekretariat). V: F. v. Zobeltitz, Berlin, 1. Vors.; Prof. Dr. G. Witkowski, Leipzig, 2 Vors.; Dr. C. Schüddekopf, Weimar, Sekretär; Dr. J. Baensch-Drugulin, Leipzig, Oberbiblioth. Dr. R. Ehwald, Gotha, Prof Dr. Ed. Heyck, Berlin, A. L. Jellinek, Wien, M. Sondheim, Frankfurt a. M., Beisitzer. Mitgl.-Beitrag 8 M. j., Eintrittsgeld 6 M. M: 761. Veröffentlichungen: Facsimile-Reproduktion der s. g. Mirabilia Romae, hrsg. v. R. Ehwald; Schillers Persönlichkeit, hrsg. v. M. Hecker, Bd. I. Jahrbuch der Gesellschaft, Bd. V (1903). Vereinsorgan: Beiblatt d. „Zeitschrift für Bücherfreunde". Generalversammlung 18/12 04 in Berlin.

Gesellschaft für deutsche Philologie. (1877). Z: Ihre Mitglieder üb. die neuen Erscheinungen auf dem Gebiete d. germ. Philol. auf dem Laufenden zu erhalten u. einen Jahresbericht über diese herauszugeben. S: Berlin. Dir. Prof. Dr. G. Boetticher, NO, Elisabethstr. 57/58, Vors.; Prf Dr. J. Bolte, Elisabethufer 37, Schriftf.; Dr. J. Luther, Berlin-Halensee, Georg Wilhelmstr 20. M: 137. Veröffentlichungen: „Jahresber. üb. die Erscheinungen auf d. Gebiete der german. Philologie."

Gesellschaft für Romanische Literatur. (1902) S: Dresden-A., Wienerstr. 9. (Prof. Vollmöller.) M: 279. Vereinsbl.: Romanische Forschungen. Veröffentlicht seltene oder ungedruckte Originaltexte aus allen romanisch. Sprachen Jahresbeitr. 20 M.

Gesellschaft für Theatergeschichte. (1902.) Eingetrag. Verein. Z: Herausg. theatergeschichtl. u. dramaturg. Publikationen in Buchform (nur f. Mitgl.) u. einer Zeitschr. „Archiv f. Theatergesch.". S: Berlin W. 50 (Sekretariat). V: UPrf. Dr. Ludw Geiger, Berlin, 1. Vors.; UP. Dr. B. Litzmann, Bonn, UPrf. Dr. A. v. Weilen, Wien, Vize Präsidten; Chefred. Dr. Heinr. Stümcke, Berlin, Generalsekr; Verlagsbuchhdler Georg Elsner, Berlin, Schatzmeister.; Prof. Dr. Herm. Conrad, Groß-Lichterfelde, Prof Dr Ad. Gerstmann, Stuttgart, Kgl. Oberregiss. Max Grube, Berlin, Gen.-Int. Graf v. Hochberg, Exz., Berlin, Gen.-Int. Georg v. Hülsen, Exz., Berlin, Dr. Eugen Kilian, Karlsruhe, Chefred. J. Landau, Berlin, Hofth.-Int. Prof. Ernst v. Possart, München, Dirett. Dr. Paul Schlenther, Wien, Chefred. Phil. Stein, Berlin, Dr. Heinr. Welti, Berlin, Prf. Dr. Georg Witkowski, Leipzig, Beisitzer; Red. d. Archivs: Dr. H. Devrient, Weimar Mitgliedbeitrag jährlich 12 M. M. 1904: 400. Veröffentlichungen 1904: 1) Ifflands Familienbriefe. 2) Archiv f. Th., Bd. I. Generalversflg: 8/5 1904 in Berlin. Statuten vom 6/4 02.

Gesellschaft f. Verbreitung v. Volksbildung (1871). Z: Der Bevölkerung, der durch d. Volksschulen im Kindesalter nur die Grundlagen der Bildung zugänglich gemacht werden, dauernd Bildungs-Stoff u. -Mittel zuzuführen, um sie in höh. Grade zu befähigen, ihre Aufg. im Staate, in Gemeinden u. Gesellschaft zu verstehen u. z. erfüllen. S: Berlin NW, Lübecker Str. 6. Gen.-Sekr. J. Tews. Organ: „Der Bildungs-Verein" mit dem Beiblatt: „Die Volks-Biblioth." Mitgl.-Beitr. nach Selbsteinschätzg. mindest. 6 M. jährl. Mitgl. können Personen u. Vereine werden. Die Gesellschaft zählte am 1/1 1904 12 Verbände mit 821 Vereinen u. 763 Personen, 11 Zweigvereine mit 72 Vereinen u. 2293 Pers., u. als direkt. Mitgl. 2274 Vereine u. 1167 Pers., im ganzen 3667 Vereine und 4233 Pers. Einn.: 135 793 Mk. Ausg.: 127 240 Mk. Vermögen: 417 795 M. Generalvers. Straßburg i. E. 1. u. 2. Oktober 04.

Görres-Gesellschaft. (1875). Z: Pflege d. Wiss. im kathol. Deutschland. S: Cöln, V: Prof. Dr. Frh. v. Hertling, München. Vors.; Prof. Grauert ebd., stellv. Vors.; Dr. Cardauns, Cöln, Gen.-Sekret.;

Jahresbeitrag: 10 Mk. bzw. 3 M. M: 30 Ehrenmitglied., 35 lebenslänge., rund 3000 M., Teilnehm. 7—800. Veröffentlichngen: jährl. 3 Vereinsschrift. (R: Dr. Hermann Cardauns, Cöln), Hist. Jahrb. nebst Studien u. Darstellgen a d Gebiet d. Gesch. Staats-Lexikon. Philos. Jahrbuch. Quellen u. Forschgen a. d. Gebiete d. Gesch. herausg. vom histor. Institut d. Gesellsch in Rom, Concilium Tridentinum (desgl.) u. a.

Grillparzer-Gesellschaft. (1890.) Z: Pflege d. deutsch-österr. Literat. S: Wien. V: Obmann: Exc. Markgraf Alex. Pallavicini; Obmann-Stellvertr.: Exz. Dr. Wilh. Ritt. v. Hartel u. Albrecht Graf Wickenburg; Schriftf.: UProf. Dr. E. Reich; Red. d. Jahrbuchs: Dir. Dr. Karl Glossy; Kassier: Dr. Ed. Weissel. Veröffentlichungen: Jahrbuch (12. Band) u. a. (S. auch 1900, S. 21.) M. 31/12 00: 4 Ehrenmitgl., 4 Stifter, 8 lebenslängliche Mitgl., 762 Mitgl. Einn. (00): 5957 Kr., Ausg. 5082 Kr; Vermögensstand 11 780 Kr. Jahresbeitr. 6 Kr., für Wien 7 Kr. Satzungen XIII 25 ff. ()

Internationale Musikgesellschaft. (1899.) V: Prof. Dr. H. Kretzschmar. Organ: 1) Zeitschrift d. J. M. G., erscheint monatlich. Redakt.: Dr. A. Heuß (Leipzig, Czermacks Garten 16). 2) Sammelbände d. J. M. G., ersch. vierteljährl, Red.: Dr. M. Seiffert (Berlin W, Göbenstr. 28.) Verlag: Breitkopf & Härtel (Leipzig.) *

Leo-Gesellschaft. (Österr. Verein zur Pflege von Wissensch. u. Kunst auf christl. Grundlage, gegr. 1892.) S: Wien (I. Bez. Bäckerstr. 14). Präs.: GR. Dr. J. Frhr. v. Helfert; Vicepr.: Feldbischof Dr. E. Belopotoczky; UP. Dr J. Hirn, Gen.-Sek; UP. Dr. F. M. Schindler, stl. Wien. M. 2400. Veröffentlichgen 1904: 1. „Oesterr. Literaturbl." XII. Jahrg.; 2. Quellen u Forschungen zur österr. Kult-Gesch X. Bd.: Lang A., Acta Salzburgo-Aquilejensia II.; 3. D. Kultur, Zeitschr., 5. Jahrg.; 4. Kommentar zur heil. Schrift A. B. 6. Bd.; 5. Theologische Studien, 8.—10 Bd. Vermögen: 59 000 Kr. Letzte Generalversammlung 13/9 04 in Hall in Tirol.

Literarische Gesellschaft Masovia. (1894). Z: Die Gesellschaft hat den Zweck, das Interesse für die Vergangenheit Masurens zu wecken u. zu Forschgn auf diesem Gebiete anzuregen. S: Lötzen i. Ostpreuß, p. Adr. d. Vorsitzend. Prof. Dr. Ed. Schmidt. V: Prof. Dr. K. Ed. Schmidt, Vors.; GehSanR. Dr. Elpen, stellv. Vors.; Pfarr. Schanke, Sekr.; ObLehr. Crüger, Schatzmstr. M: 360. Vereinsbl.: „Mitteilungen d. Literar. Gesellschaft Masovia", alljährl. 1 Heft. Veröffentlich.: Ang. Herm. Lucanus, Preußens uralter u. heutiger Zustand. Lötzen 1901. Lief. 1 u. 2. Einn. pro 1. April 1903/4: 1698,04 Mk.; Ausg. „ „ „ 1581,81 „

Bestand: 116,23 Mk.

Letzte Gen.-Versammlg 22. März 1904: Abrechng u. Wahl d. Vorstandes. Satzungen vom Dez. 96. *

Der **literar. Verein in Stuttgart** (1839). Z: Hersg. älterer Drucke u. Hdschr. u. ausschließl. Verteilg ders. an die Vereinsmitgl. Verwaltg: (Sitz seit 1849 Tübingen) Präs.: UPrf. Dr. Fischer; Kassier: Rück. M: 1903 11 lebenslängl., 307 auf Jahresb. Veröffentlichungen: 1904: 231. Briefe der Elisabeth Charlotte an Et. Polier. 232. Georg Wickram V. 233. Buch der Makkabäer in mitteldeutscher Bearbeitung. 234. Die erste deutsche Bibel I.

Pensionsanstalt deutscher Journalisten u. Schriftsteller (Versich.-Verein auf Gegenseitigkeit) in München. Gegründ. München 8/7 93. S: München, Bureau Max-Josephstr. 1/0; V: J. Ritter v. Schmaedel. Obmann; W. Prager, 2. O.; Dr. Jessen, Schriftf.; Ph. Frick, Dr. F. Tresz, Beisitzer, sämtl. in München. Aufsichtsrat: Dr. G. Hirth, Vors.; H. Tournier, R. v. Seydlitz, Dr. M. G. Conrad, H. Kastner, J. Savits, München; Dr. H. Rippler, S. Samosch, O. Wenzel, E. v. Wildenbruch, Berlin; Dr. H. Diez, Hamburg; H. Prosl, Leoben; G. Maeder, Dresden; Dr. A. Bettelheim, Dr. G. Steinbach, Wien. Organ: die Anstalt giebt in zwangloser Folge erscheinende Mitteilgen heraus. Vermögen: 1 000 000 M. Konstit. Ortsverbände: Berlin, Wien, München, Hamburg, Leipzig, Dresden, Frankfurt a. M., Stuttgart, Breslau, Brünn, Darmstadt, Essen, Elberfeld, Augsburg, Heidelberg, Eisenach, Cöln a. Rh., Pfalz-Rheinl., Wiesbaden, Karlsbad, Linz, Nürnberg, Wien, Zürich, Chemnitz, Trier, Königsberg i. Pr. XI. Hauptversammlung 29/6 Graz. Das Kaiserliche Aufsichtsamt für Privatversicherung hat laut Senatsbeschluß vom 8. Dez. 1902 der Pensionsanstalt unter gleichzeitiger Genehmigung der neuen Satzungen die Erlaubnis erteilt den Geschäftsbetrieb über das Königr. Bayern hinaus auf das Gebiet der übrigen deutschen Bundesstaaten auszudehnen. Die Satzungen wie die übrigen Drucksachen der Anstalt werden vom Bureau an Interessenten jederzeit kostenlos versandt.

Reichsverband österreichischer Journalisten u. Schriftsteller. Z: Die Vertretung aller journalistischen und schriftstellerischen Standesinteressen, die Durchführung der Stellenvermittlung, die Bildung eines journalistischen Ehrenrates, die Gründung von Wohlfahrtseinrichtungen. S: Wien. Präs.: Wilhelm Singer,

Chefredakt., Wien I, Wallfischg. 15. Vizepräs.: Hans Feller, Karlsbad; kais. Rat K. E. Kleinert, Graz; Adolf Lichtblau, Wien. Schriftführ: Matthias Krainz, Budapest; Albert Leitich Wien; Oscar Reichenauer, Graz Kassier: Robert Nissek, Wien. Leitung: Hans J. Prosl, Leoben; Ágyd Spitzner, Wien; Josef Stradner, Graz; Karl v. Thaler, Wien; Dr. G. A. Ungár-Szentmiklósy, Wien; Dr. Richard Wolf, Karlsbad. Ehrenrat: Anwalt: Oscar Reichenauer, Graz; Anwalt-Stellvertr.: Dr. Konrad Rumpf, Wien; Mitgl.: Dr Heinr. Friedjung, Wien; Eduard Pötzl, Wien; Hans J Prosl, Leoben; Ersatzmänner: Hans Feller, Karlsbad; Max Kalbeck, Wien; Dr. Stephan Licht, Wien; Ludwig Petwaidic, Wien; Karl Schwechler, Graz.

Richard Wagner-Gesellschaft f. dramatische Kunst u. Kultur. Akademische Schauspiele z. Hebung german. Kunst und Kultur. Z: Freie Akademie f. d redenden Künste u. Pangermanisch. Nationaltheater. Ehrenrat: Theod. Bertram, Maximilian Burg, Rud. Christians, Emmy Destinn, Heinr. Driesmans, Louise Dumont, Präs. d Akademie d. Künste GRegR. Prof. Ende, Fidus, Teresina Geßner, Kgl. Hofschauspieldir. a. D. Fr. Haase, Graf v. Hoensbroech, Friedr. Holthaus, Carl Jörn, Theod Kappstein, Gust Kober, Art. Kraußneck, Prof. Dr. B. Kühler, Dr. Ed Loewenthal, Emil Loezius, Harro Magnussen, Adalbert Matkowsky, Ernst Edler v. der Planitz, Intendant Aloys Prasch, Eman. Reicher, Otto Sommerstorff, Wilh. Spohr, Art. Vollmer, Prof. Dr. B. A. Wagner, Felix Weingartner, Berlin. Theaterdir. Beck, Dr. Paul Holzhausen, Bonn. Konsul Prof. Baron Locella, Gerh. Schjelderup, Paul Wiecke, Dresden. Dr Ludw. Salomon, Ernst Scherenberg, Elberfeld. Intend. d. Schauspiels Emil Claar, Frankfurt a. M. Theaterdir. Richards, Halle Gertrud Giers, Dr. Rich. Hamel, Theaterdir. Rudolph, Hannover. Arthur Ritter v. Wallpach zu Schwanenfeld, Innsbruck. Prof. Dr. Ernst Haeckel, Dr. Timon Schroeter, Dr. Herm. Türck, Jena. Redakt. Gust. Delpy, Frau Prof. Lina Schneider, Köln. Theod. Fritsch, Prof. Max Klinger, Museumsdir. Prof. Dr. Theod. Schreiber, Theaterdir. GHofrat Staegemann, Prof. Dr. G. Witkowski, Leipzig. Frhr. von Zucco u. Cuccagna, Mainz. Prof. Gabriel v. Max, Prof. Max Schillings, München. Prof. Dr. Lehmann-Hohenberg, Weimar. Hofrat Prof. Dr. Beyer, Theaterdir. Franz Deutschinger, GJustR. Ludwig Passarge, Wiesbaden. Prof. Dr. Arnold Dodel, Zürich. Direktor: Curt L. Walter, Intend. d. „Akademischen Schauspiele". Dramaturg: Prof. Dr. Dütschke, Kapellmeister: Kgl. Musikdir. R. Przywarski. Syndikus: JustizR. M. Kempner. Geschäftsamt; Tempelkunst-Verlag, Wilmersdorf bei Berlin, Pfalzburgerstr. 26 a. Organ: Tempelkunst-Archiv. (Aufführung 1905: Borngräbers „König Friedwahn").

Richard Wagner Stipendien-Stiftung. Begr. durch R. Wagner 82. Korporationsrechte $^{25}/_{7}$ 87. Z: Erleichterung des Besuchs der Bühnenfestspiele in Bayreuth für solche Freunde und Jünger der dort gepflegten Kunst, die aus eigenen Mitteln den Genuß des Besuches sich nicht verschaffen können. Grundstock: 140 000 M., jährl. Zuschuß des Allg. Rich. Wagner-Vereins, bestehend in 40% s. Einn., direkte Spenden v. Gönnern d. Stiftung, Ueberschüsse und Zinsen. Verwalter: Max Groß, Bayreuth. Stipendien in der Regel nur an Mitgl. des A. R. W.-V's erteilt. Gesuche müssen mit einer Bescheinigung der Mitgliedschaft u. der Bedürftigkeit (durch Ortsvertretung oder Ortsbehörde) spätestens bis $^{1}/_{4}$ e. Festspieljahres beim Verwalter eingereicht werden.

Scheffelbund. Abteil. Österreich und Deutschl. (1890.) Z: Andenken Scheffels zu ehren. S: für Österreich: Mattsee, f. Deutschland: Mannheim. M: 1200. (900 f. deutsch. Abt.) Veröffentlichg.: Lit. Jahrb. V: Für Deutschland: Protektor: Friedrich, Erbgroßherz. v. Baden; RA. Dr. Mayer (Freiburg) Obmann und Ob.-Buchhalter Gißler (Schwetzingen) Kassier. 94: Einn. ca. 2000 M., Ausg. ca. 2000 M. — V: Für Österr.: Protekt. Frau Erzherzogin Marie Valerie; O. Pach, Obmann (Wien). ()

Schlesisch. Journalisten- u. Schriftsteller-Verein zu Breslau. 1901. Z: Pflege d. Kollegialität, Wahrung d. Standesehre, Förderung d. gemeinsf. Interessen d. Mitglied. Breslau: Adr. L. Sittenfeld, 8 Feldstr. 29. V: Red. Arth. Winckler, Red. Dr. Hamburger, Vorsitzende; Schriftstell. Ludwig Sittenfeld. Red. Dr. Wilda, Schriftf.; Carl Biberfeld, Schatzmeister; Rechtsanw. Armer, Red. Friedrich Schmidt, Red. Albrecht-Brieg, Red. Peterknecht Ratibor, Beisitzer. M: 64. Organ: Lit. Praxis. Einnahmen: $^{1}/_{10}$ 03 bis $^{1}/_{10}$ 04 912 Mk. Ausgaben: 382 Mk. Letzte Gen.-Versammlung $^{16}/_{10}$ 1904. *

Schwäbischer Schillerverein Marbach-Stuttgart (1895). Z: Das 1903 vom Schillerverein eröffnete „Schillermuseum" in Marbach, das wertvolle handschriftliche Schätze besitzt (besonders von Schiller, Uhland, J. Kerner, Auerbach, Mörike, K. Mayer, G. Schwab, W. Hauff, Gerok u. a.) ist dem Andenken an Schiller u. die übrigen schwäbischen Dichter gewidmet. Der Schillerverein will neben d. Vermehrung seiner Sammlungen alles unternehmen, was ge-

eignet ist, die Kenntnis der Schöpfungen u. d. Persönlichkeit Schillers, wie der Wirkungen, die er auf die geistige, sittliche u. patriotische Entwicklg des deutschen Volks hervorgebracht hat, z. verbreiten. S: Stuttgart u. Marbach a. N. Adresse: „Schwäb. Schillerverein" Stuttgart, Panoramastr. 27. V: Vors: Frhr. v. Gemmingen, Kabinettschef des Königs, Stuttgart; 1. stellv. Vors.: GHofR. Prof. Günther, geschäftsführendes Vorstandsmitgl., Vorstand des Schillermuseums; 2. stellv. Vors.: Stadtschultheiß Härtner i. Marbach; Schatzmeister: Gustav Müller i. Stuttgart. Jahresbeitr. 5 M. (s. lebensl Mitgliedschaft 200 M.) M.: 348 Stifter, 1305 ordentl Mitglied, 17 Zweigvereine. Veröffentlichgn: „Marbacher Schillerbuch", 1905. Einnahmen 1903|04: 22644,92 M., Ausgaben: 18212,52 M. Gen.-Vers. 23/4 1904 Satzungen vom 10/11 95.

Tiedge-Stiftung (1842). Z: Preisverteilg f. dicht. Werke, mus. Kompositionen u. Werke der bild. Kunst, Ankauf von Werken der bild. Kunst u. Bestellung solcher zu öffentl. Zwecken. Unterstützung hilfsbedürftiger deut. Künstler u. ihr. Hinterl. S: Dresden. Adresse f. Zuschriften: Vorstand d. Tiedge-Stiftung. V: Vors. Bürgermeister Leupold, stellv. Vors. GRegR. Dr. v. Seidlitz. Finanzverhältn.: Verm. 1903 660886 M. 65 Pf., Zinsen 26334 M. 13 Pf. Verausgabt 14600 M. zu Ehrengeschenken u. Unterstützgen, 87 M. 95 Pf. f. Instandhaltg des Denkmals u. der Grabstätte Tiedges, 17185 M. f. in Auftrag gegeb. Kunstwerke. Hinterlassene von Musikern erhielten 2000 M., von Malern 6300 M., von Kupferstechern 1200 M., von Bildhauern 1500 M., von Dichtern und Schriftstellern 1400 M.; Maler 600 M., Kupferstecher 300 M., Schriftstell. 1000 M., Bildhauer 300 M.

Verband Deutscher Journalisten- u. Schriftst.-Vereine (1895). Z: Vertretung der gemeinsamen rechtlichen und sozialen Interessen der deutschen Journalisten und Schriftsteller: a) in allen Fragen des Urheber- u. Verlagsrechtes, b) des Preßrechtes u. Preßstrafrechtes, c) in der Wahrung der Standesehre u. allg. Standesfragen, d) in der Anbahnung und Förderung der Alters-, Witwen- u. Waisenversorgung d. Standesgenossen. S: wechselnd; zur Zeit ist der Vorort Hamburg, u. zwar führt der Journalisten- u. Schriftst.-Verein für Hamburg-Altona und Umgebung die Geschäfte des Verb. M.: 27 Vereine mit 2000 Mitgl. Zuschriften an R. H. Diez, Hamburg 11, Alterwall 76.

Verband kathol. Schriftsteller und Schriftstellerinnen Oesterreichs (1896). Wien. Präs.: Max Frh. v. Vittinghoff-Schell, Wien I, Singerstr. 12; Schriftf.: R. Reischl I. Sonnenfelsg. 7. M: 139; Kassier: Franz Doll I, Sonnenfelsg. 21. Jährlich eine Vereinsgabe. ()

Verein Arbeiterpresse. (14/1 00.) S: Geschäftsstelle Rob. Schmidt, Berlin, Naunynstr. 40. Z: Erstrebt die Regelung d. Anstellungsverhältnisse u. die Unterstützung seiner Mitgl. gegen Invalidität u. Alter. Umfaßt die Redakteure der politischen u. gewerkschaftlichen Arbeiterpresse, Schriftsteller, Arbeitersekretäre, Gewerkschafts- und Verlagsangestellte Deutschlands. Die Unterstützungsvereinigg trat am 1. April 1902 ins Leben. V: A. Thiele, Red., Halle, Fleischerstr. 19; Karl Kautsky, Berlin-Friedenau, Saarstr. 19; Th. Glocke, Berlin SO., Lausitzerstr. 52 III; Rob. Schmidt, Berlin SO., Naunynstr. 40; R. Lipinski, Red. u. Schriftsteller, Leipzig, Reudnitzerstr. 11; Arbeiterpresse, M: 1/7 04, 410, 1903|04 Einn. 1646,19 *M*, Ausg. 644,40 *M*, Vermög. 4281,79 *M*, Unterstützgsvereinigg M: 832; Einn. v. 1/1 – 31/12 04 58443,83 *M*, Ausgaben 5194,03 *M*, Vermögen 31/12 04 103311,16 *M*.

Verein der Bücherfreunde (1891). Z: Gute Bücher der zeitgenöss. dtschn Litteratur den Mitgl. zu billigem Preise zugänglich zu machen. S: Berlin W, Winterfeldtstr. 32. V: M. Greif, H. Heiberg, E. v. Wolzogen. Geschäftsleitung: Alfred Schall, Hofbuchhandlung, Berlin. ()

Verein Deutscher Redakteure. (20/2 02.) Z: Förderung u. Vertretung der sozialen u geistigen Berufsinteressen seiner Mitglieder, m. Ausschluß jeder Polit. Rechtsschutz, Stellennachweis, Hilfskasse, Alters- u. Erholungsheim. S: Berlin W 35, Steglitzerstr. 84. V: Dr. jur. R. Wrede; stellv. V: Red. Frhr. v. Wangenheim; Schriftf.: Chefred. M. Scharre, München; Kassenwart: Red. M. Bädler; Beisitzer: Generalsekr. Dr. Fetzer, Stuttgart. M: ca. 400. Organ: „Die Redaktion". Jahresbeitrag 10 *M*.

Verein deutscher Zeitungsverleger. (1891.) Z: Wahrung der Interessen der Zeitungsverleger. S: Hannover, Osterstr. 17. V: Dr. Max Jänecke, Vors., Hannover; Robert Bachem, Stellvertr. Vors., Cöln; Generalsekret.: L. Kiefer, zugleich Red. des „Ztgs-Verlags". Organ: „Der Zeitungsverlag" (s. d.).

Verein der Schriftstellerinnen und Künstlerinnen in Wien (1885). Z: Pensionsverein. S: Wien II|2, Lichtenauerg. 5. V: Fr. Olga Florian, Präs.; Vicepräs.: Frl. Marie Herzfeld, Frl. Helene Migerka; Schriftf.: Frl. Hermine v. Janda; Schatzmeisterin: Frl. L. A. Weinzierl. Finanz.: 17614 Kr. Vereins-Vermög., 120018 Kr. Pensionsfonds. M: 41 Stifter, 77 ordentl. Mitgl, 81 auswärt. Mitgl., 285 beitrag. Mitgl., 5 Ehren M. Statuten VII, 34 ff

Verein Thüringer Presse (1890). Z:

Förderung der Berufsinteressen des Journalistenstandes u. zur Unterstützg d. Kollegen in Krankheit, Not- u. Sterbefällen; S. Eisenach. 1. V: Red. Kühner, Eisenach; 2: V: Red. Westphal, Gera; Schriftf.: Red. Schulz, Greiz; Kass.: Red. Lorenz, Weimar; Schiedsgericht: V: Red. Lorenz, Weimar. Jährl. Beitrag 6 M. M: 42. „Mitteil. des Vereins Thüringer Presse." Vereinsverm. ca. 1000 M. Letzte Generalvers. 6/11 in Erfurt.

Verein zur Verbreitung guter volkstümlicher Schriften. S: Berlin. Vors.: Generalleutn. von Schubert Exz., Berlin W, Tiergartenstr. 4. Geschäftsstelle: Ulrich Meyer Verlagsbuchhandlung, Berlin W 57, Mansteinstr. 6. *

Württembergischer Journalisten- u. Schriftsteller-Verein. (1904.) Z: Pflege der Kollegialität, Wahrung der Standesehre, Vertretung der gemeinsamen Interessen; Förderung des literarischen und geistigen Lebens überhaupt; Pflege der Geselligkeit unter den Mitgliedern; Unterstützung hilfsbedürftiger Berufsgenossen. S: Stuttgart. Vereinslokal: Jagdzimmer des Hotel Royal. V: 1. Vors. Redakteur Adolf Heller, Stuttgart, Lorenzstr. 1 III; 2. Vors.: Red. Dr. Karl Liebrich; 1. Schriftf.: Red. Dr. Adolf Fetzer; 2. Schriftf.: Red. Rudolf Friedemann; Kassier: Journalist Gustav Hipp. M: 83, davon 55 in Stuttgart. Jahresbeitr. in Stuttgart 10 M., sonst in Württemberg 6 M. Verbandsorgan: „Die Literarische Praxis". *

Örtliche Vereinigungen.

Altenburg, S.-A. Literarische Vereinigung. (1895) Z: Pflege d. Literatur im allgem., sowie auch Bekanntmachung mit den Erscheinungen der neueren Literatur. S: Altenburg (S.-A.), Chef Redakt. Volger, Burgstr. 4. Vereinslokal: Gündels Weinstuben. V: Chef Redakteur Volger 1. Vors.; Buchhdlr Tittel 2. Vors.; Rechtsanwalt Mehnert 1. Schriftf.; Faktor Hansen 2. Schriftf.; Lehrer Schieferdecker Kassierer; Lehrer Seyffarth 1. Bücherwart; Lehrer Trommer 2. Bücherwart. Mitglieder des Ausschusses f. Bücherankäufe: Herren Volger, Schieferdecker, Seyffarth, Trommer, Lehr. Burkhardt, Lehr. Gräfe, Goldarbtr Misselwitz. M: ca. 175.—. 1903 Einnahmen: 1449,76 M., Ausgaben: 1434,55 M. 1903 fanden 30 Sitzungen statt, einschl. 8 Gesellschaftsabenden, worunter 3 öffentliche Veranstaltungen, nämlich 1. Zu Gunsten einer erblindeten Künstlerin, 2. Erich Schlaikjer-, 3. Borries v. Münchhausen-Abend. Gelesen wurden von 120 Dichtern 247 Werke. Besonders gedacht wurde Konstantins, des Großfürsten v. Rußland, Kopischs, Gleims, des Thüringerlandes u. seiner Dichter, Roseggers. Am 19/12 03 Herder-Feier. In der Bücherei jetzt 547 Werke, davon im vergangenen Jahre ausgeliehen 358 Werke 974mal. Eintrittsgeld 3 Mk., Jahresbeitrag 6 Mk. Sitzungen allwöch. Sonnabends 8 Uhr. Monatl. 1 Gesellschaftsabend. Ferien Juli u. August. ( )

Arnstadt i. Th. Literarische Vereinigung. (1894.) Z: Pflege liter. Interessen. Versammelt sich alle 14 Tage. V: Lehrer Walter Martin, Vors. Vereinslokal: Gesellschaftshaus Concordia. Zustell-Adresse: Franz Boese, Riedplatz. M: 85.

Berlin. Berlin. Journalisten- u. Schriftsteller-Verein (Urheberschutz). 1890 begründet u. 1903 mit dem Verein Urheberschutz (gegr. März 00) verschmolzen. Z: Pflege d. Kollegialität und Wahrung der Standesehre, Förderung u. Vertretung der gemeins., insbesondere auch der urheberrechtlichen Interessen s. Mitglieder. Eine Rechtskommission gewährt den Mitgliedern rechtliche Hilfe, während ein aus angeseh. Schriftstellern u. Gelehrten bestehendes Schiedsgericht auch Nichtmitgliedern zur Verfügung steht u. dazu berufen ist, literarische Streitigkeiten auf einfache u. billige Weise zu schlichten Unterstützungskasse nur f. Mitglieder. V: 1 Vors. . . . . ; 2. Vors. Otto Waldau, Luitpoldstr. 6: Schriftf. Aug. Foerster, Charlottenbg, Leibnizstr. 65; Schatzmeister: Georg Rothgießer, Augsburgerstr. 10; Vors d. Rechtskommission J. Fränkel, Skalitzerstr. 68; Syndikus Rechtsanw. Viktor Fränkl. M: 80. Die Mitgl. erhalten unentgeltlich als Organ die Literar. Praxis. Jahresbeitrag 12 M. Aufnahme durch 3/4-Mehrheit. Geschäftl. Sitzung jed. 2. Dienstag i. Monat. ( )

— Berliner Presse (3/7 1862), besitzt seit 1884 Korporationsrechte, bezweckt gesellige Vereinigung u. Wahrung gemein. Interessen der Schriftsteller und Journalisten aller Parteirichtungen, sowie Unterstützung v. Mitgl. u. Hinterbliebenen durch Alterspensions-, Sterbe-, Witwen- u. Waisenkassen, unterhält ständ. Bureau, S: Berlin W, Flottwellstr. 5. Vors.: Dr. Ludwig Fulda; 1. stellv. Vors.: K. Vollrath; 2. stellv. Vors.: F. v. Zobeltitz; Schriftf.: Dr. G. Klitscher u. F. v. Pritzbuer; Schatzm.: Otto Wenzel u. L. Kalisch; Beis.: R. Schott u. Dr. Paul Mahn. Revisor.: Haendler u. Auburtin. Aufn.-Ausschuß.: Samosch, Auburtin, Elcho, Kastan Krafft, v. Massow, Remer; Vergnügs-Ausschuß.: Borneмann, Herrmann, Schott, Kirstein, Presber, Schütze, Stiehler, Schweitzer, Österrieth, Prasch. M: 342 o. u. 5 ao. Vermögensstand am 1/10 04: 450 433,31 M., davon Unterstützungs- und Sterbekasse

122 000 M., Witwenpensionsk. 115 000 M., Alterspensionsk. 195 000 M. Die Altersrentenkasse zahlte 1903 fünfzehn Altersrenten aus. Letzte Gen.Vers. am 19/10 04. Eintrittsgeld 30—210 M. Jahresbeitr. 28 M.

— Berliner Schriftsteller-Klub. (1901.) Vorwiegend geselligen Zwecken dienend. S: Berlin W 35, Potsd. Str. 101. V: Vors.: Chefred. H. Rippler; stellv. Vors.: H. Hink; Schatzm.: G Hildebrandt; Schriftf.: V. v. Levetzow. Satzung. v. 15/6 01.

— Federklub. (3/6 99.) Z: Zusammenschluß der Berl. Mitgl. des Allg. Schriftst.-Vereins (vgl. S. 12). Vortragsabende, schriftstellerische Geselligkeit. Lokal: Café Austria, W, Potsdamerstr. 28. Zusammenkunft jed. Mittwoch. Geschäftsstelle: W, Elßholzstr. 5. V: M. W. Sophar, Fasanenstr. 92; Kasse: Felix Steidelmüller, Carlshorst-Berlin, Augusta Viktoriastr. 48; Sekretärin: Selma Jaffé, W, Pfalzburgerstr. 83. Jahresbeitr. M. 6. M: 400.

— Freie litter. Gesellschaft. (Okt. 1890). Z: Die Mitgl. mit lyr., epischen u. dramat. Werken zeitgenöff. Dichter bekannt zu machen. S: Berlin W, (Potsdamerstr. 138, Buchhandlung Axel Juncker.) V: Julius Konst. v. Hoeßlin, I. Vors.; Fritz Stöber, Ernst Hardt; Karl Schnabel, Schatzmeister.

— Gottsched-Gesellschaft Berlin. (1901.) Z: Bezweckt das Andenken G.s in weite Kreise zu tragen. S: Berlin. V: Eugen Reichel. Vors., Berlin-Schöneberg, Eisenacherstr. 77; Landschaftsmaler Gschedell, Landesassessor Dr. O. Eiswaldt, Regierungsbaumeister E. Echternach; Schatzmeister, Bankier Hermann Waltjen, Lessingstr. 12. M: 126. Vereinsjahr: Kalenderjahr. O: Gottsched-Halle. Beitr. mindest. 6 M. Dafür wird geliefert: ein Jahresband der gesammelten Schriften Gottscheds und die Gottsched-Halle.

— Lessing-Gesellschaft f. Kunst u. Wissenschaft, E. V. Z: Pflege aller auf Kunst und Wissenschaft bezüglichen Bestrebungen. S: Berlin W, Potsdamerstr. 135. V: z. Zt. vakat. M: 4118. Jahresbeitrag 8 M. Abt. I: Hauptabt. (Vortragsabende), Abt. II: Verlags-Abteilg, Abt. III: Lessing-Hochschule, Abt. IV: Volkstüml. Abteilg, Abt. V: Dramat. Abt., Abt. VI: Centralstelle f. künstlerische u. wissenschaftl. Veranstaltungen. ()

— Liter. Gesellschaft. (1888). Z: Bildung e. gesellsch. Mittelpunktes f. das liter. Leben Berlins. V: F. Spielhagen, Ehrenpräs.; Jul. Wolff, Vors.; Dr. Gustav Klitscher, Schriftf.; Dr. Heinrich Mantler, Schatzmstr. M. 143. Aufnahme nur infolge Aufforderung.

— Literarische Vereinigung, Berlin. (1893.) Z: Das Interesse für schöngeistige Lit. in weitere Kreise zu tragen. Lokal: Künstlerhaus, Bellevuestr. 3. V: Prof. Dr. A. G. Meyer; Frau Wegner-Zell, Schriftf.; Ingen. Max Hambruch, Schatzm. M: 500.

— Literarische Vereinigung des Berliner Lehrervereins. Z: Das literarische Interesse in der Lehrerschaft zu pflegen und für die künstlerische Erziehung der Jugend Sorge zu tragen. V: Rektor Gramberg, 1. Vors., Berlin N 20, Kolonieſtr. 3/4; Wilhelm Kotzde, 1. Schriftf., Berlin N 39, Sparrstr. 7; H. Jahnke, H. Heilmann, Froebe, Weise, Prekel, Troll, Martha Doering. M: 75. Jährl. Beitrag: 1 M. Auch Nichtlehrer finden Aufnahme in die Vereinigung. *

— Literaturarchiv-Gesellsch. (1891.) Z: Handschriften u. Briefe deutsch. Dichter und Denker zu sammeln u. archivmäßig aufzubewahren. S: Berlin, Behrenstr. 42. V: GRegR. Prof. Dr. Erich Schmidt, Vors.; GRegR. Prof. Dr. Dilthey, stellv. Vorsitz.; Oberbiblioth. Dr. Meisner, Schriftf.; Prof. Dr. Burdach, Schulrat Dr. Jonas, GJR. Leffing, Prf. Dr. R. M. Meyer, GLR. v. Wildenbruch, Beisitzer. Veröffentlichungen: Jahresberichte u. Mitteilungen a. d. Literaturarchiv; bis jetzt 3 Bände. Vereinsjahr v. 1. Jan. an. Generalversammlg i. Febr.

— Neue Klause. (V. z. Pflege dtsch. Dichtkunst): Berlin SW 48, Wilhelmstr. 118 in Rosches Festsälen. V: Ehrenvors.: Otto Leixner von Grünberg; leit. Vors. Dr. Günther Saalfeld, Berlin-Friedenau; Schatzmeisterin: Frl. Ida Klokow, SW 29. Satzung. Nov. 1892. Vereinsblatt: „Hammer. Blätter für deutschen Sinn". Zusammenkunft jeden 2. Montag.

— Verband deutscher Illustratoren. (1896.) Z: Förderung d. Berufsinteress., bes. d. Rechtsschutzes hinsichtlich Urheberrechtes. S: Berlin W, Jul. Schlattmann, W, Nettelbeckstr. 24. V: Prof. L. Manzel, Ehrenvors.; J. Bahr, 1. Vors.; Prof. C. Röchling, 2. Vors.; J. Schlattmann, 1. Schriftf.; O. Marcus, 2. Schriftf.; M. Zick, Schatzm. Prof. F. Scarbina, G. A. Schlabitz, Sachwalter; Paul Michaelis, RA., jurist. Beirat. M: 430. Jahresbeitr. 4 M. Lant Beschluß d. G.-V. v. 25/1 97. arrang. d. Verband jährl. eine Schwarz- u. Weißausstellung.

— Verein Berliner Journalisten. (24/8 97.) Z: Wahrung gemeinsamer Interessen aller berufsmäß. Journalisten u. Schriftsteller Berlins u. Umgebung und Hebung d. Standes, Unterstützung hilfsbedürftiger Kollegen und deren Hinterbliebenen. V: A. Kunzendorf, Berlin-Zehlendorf 1. Vors.; G. Hildebrandt, 2. Vorsitz.; F. Hansen, 1. Schriftf.; A. Dettbarn, 2. Schriftf.; A. Kratz, Schatz-

meister; M. Albu, W. Nickel; Beis. Geschäftsstellen: für Korrespondenzen: F. Hansen, S 59, Wißmannstr. 44; für Kassenangelegenheiten: O 27, Blumenstr. 67a. Geschäftsjahr vom 1. Jan. bis 31. Dezember. O: „Die Literar. Praxis". Letzte Generalvers. Januar 1905. Jahresbeitrag 12 M. Eintrittsgeld 3 M.

— Verein der Fachpresse, E. V. (1893.) Z: Hebung des Ansehens, der geschäftlichen Lage u. des Einflusses d. dtsch. Fachpresse. S: Berlin NW 21, Bugenhagenstr. 3. Vereinslokal: W, Friedrichstr. 172; (Spatenbräu). Vors.: B. Johannesson, Schatzmeister: R Schoch. Der Verein umfaßt etwa 200 Fachzeitschriften. Satzung rev. 29/5 03.

Bonn. Gesellschaft für Literatur und Kunst. (Dramatische Gesellschaft.) (1896.) V: ObLehr. Dr. Paul Brandt, Goethestr. 21, 1. Vors.; JustizR. Leufgen, Coblenzerstr. 172, 2. Vors.; ObLehr. Dr. Ruhland, Argelanderstr. 46. 1. Schriftf.; Privatdoz. Dr. Franz Schultz, Simrockstr. 10, 2. Schriftf.; Rechnungsrat C. Engers, Schatzmeister. M: 1550. Finanzen, Einn. u. Ausg. 12000 M. Geschäftsj. 1/10 bis 30/9. Beitrag 10 M. jährl.

Bremen. Liter. Gesellsch. des Künstler-V. (1870.) Z: Besprech. der hervorragendsten liter. Publik. der Neuzeit auf allen Gebieten der Kunst u. Wissensch., selbst. Vorträge, Mittlg. der aus dem Kreise d. Gesellsch. hervorgegangen. künstl. u. wissensch. Werke vor der Veröffentlichg. S: Bremen, Künstlerverein, Domshaide. V: Jul. Koch. M. 1904: 215.

Breslau. Breslauer Dichterschule (1858.) Z: Pflege der Poesie und Förderung dichter. Produkte. S: Breslau, Zwingerstr., Café Fahrig. V: Ad. Freyhan, Ehrenvors.; K. Biberfeld, 1. Vors.; Dr. Wilda, L. Sittenfeld, Schriftf.; Marie Oberdieck, Schatzmstr.; Paul Keller, Bibliothekar; Red. d. „Osten": Johannes Reinelt (Philo vom Walde.) ()

— Freie literarische Vereinigung zu Breslau. (1896.) Z: Veranstaltung von literarischen Vorträgen, Autoren-Abenden, Theater-Vorstellungen. Vorstands-Mitglieder: H. Armer, Karl Biberfeld, Dr. Erich Freund (Vorsitz), Dr. Hermann Hamburger, Dr. O. Wilda, Prof. Dr. Werner Sombart.

Brünn. Deutsch. Journalisten- u. Schriftst.-Verein für Mähren u. Schlesien (1889). Z: Wahrung u. Förderung d. Standesinteressen, Altersversorgung durch Anschluß an die Münchener Pensionskasse. S: Brünn, Deutsches Haus. M: Die M. zerfallen in wirkl. (Journalisten u. Schriftst. von Beruf), gründende, die mindestens 200 Kronen auf einmal zahlen, beitragende, die dem Vereine eine regelm. Jahresbeitrag von mindest. 20 Kronen widmen, und Ehrenmitglied. V: Präs. Buchdruckereibesitzer Dr. Ed. Burkart; 1. Vicepräs. Direktor O. H. Stotlaska; 2. Vicepräs. Prof. Emil Soffé; Schriftf. A. Weiß; Kassier J. Schweinburg. Monatsbeitrag für d. M. 2 K. Eintrittsgebühr 60 K. mit Pensionsanspruch. M: 24 wirkl., 26 gründende, 160 beitr., 5 Ehrenmitgl. Finanzverh. Ende 1903: Einn. 5278 K. 42 H.; dav. gingen an d. Altersversorgungsfond 4059 K. 28 H., zu dem verfügb. Vermögen 1219 K. 14 H. An die Pensionskasse in München als Versicherungsprämie gezahlt: 2607 K. 98 H. Vermögen: 41 793 K. 03 H. Davon gehören: d. Altersversorgungsfond 3120 K. 65 H., d. Prämienreservefond 22667 K., d. Pensionszuschußfond 2219 K. 39 H., d. Kranken-Unterstützungsfond 6797 K 40 H., dem Jubiläumsfond f. Witwen u. Waisen 7013 K. 44 H.

Cassel. Freie Feder, Vereinigung Casseler Schriftsteller. (18/9 01.) Z: Vereinigung der in und um C. wohnenden Schriftsteller zu Zwecken der Gesell. und zur Förderung idealer Inter. der Lit., bes. zur Pflege der mod. Lit. durch Vorträge mit Diskussion u. Rezitation. V: 1. Vors.: Prof. Dr. Kreßner, 2. Vors.: Haupt-Red. Müller, 1. Schriftf.: Dr. med. Wittgenstein, 2. Schriftf.: Heidelbach, Kassenführer: Lampmann. Jahresbeitrag 6 M.

Cöln. Lit. Gesellschaft (1893). Z: Pflege u. Förderung deutschen Schrifttums im Allgem., sowie Förderung der litter. Bestrebungen der M. Zuschriften an d. Vors. S: Gürzenich. 1. Vors.: HofR. Dr. jur. J. Fastenrath; 2. Vors.: Ed. Heinrich Mayer (Ernst Fest); 1. Schriftf.: Red. H. Jos. Ohrem; 2. Schriftf.: Gerhardt Brandt; Schatzm.: Stadtv. Schulz. M: 775. Vorträge alle 14 Tage vom Okt. bis Mai. Feiert v. 1899 ab im Mai poetische Wettkämpfe (Blumenspiele).

Dortmund. Freie künstlerische Vereinigung. (1903.) Z: Sammlung ausübender Künstler. S: Dortmund, Reinoldushof. (Adr.: Schriftführ. Schriftsteller Walther Stein, Dortmund, Kuckelke 3.) V: Joh. von Wildenradt, Schriftsteller u. Chefredakteur d. D. Ztg., 1. Vors.; Jul. Janssen, Kgl. u. städt. Musikdirekt., stellvertr. Vors.: Walther Stein, Schriftsteller, Schriftführ.; Wilh. Heinrichsdorff, Maler, stellv. Schriftf.; Karl Utermann, Kunsthändler, Kassier. M: 30. Dauer d. Vereinsjahrs Januar—Januar. Satzung. vom 23/1 04. *

Dresden. Convivium Dresdense. Dresdner Verein für Kunst u. Literatur. (1904.) Z: Pflege von Kunst u. Literatur ohne Ausschluß einer Richtung. S: A. 21,

Gustav Freytagstr. 30. V: Dr. M. Oberbreyer, 1. Vors. *

— Dresdener Presse, E. G. (1884). Z: Wahrung d. Standesinteressen; Unterstützung hilfsbedürft. Mitgl., sowie ihrer Wittwen u. Waisen (hiers. bes. Kasse); Altersunterstützg der Mitgl. durch Einkauf in d. kgl. Altersrentenbank Dresden. (Sitzgen jeden 1. Montag d. Mts., abends 8 Uhr im Viktoriahause, Friedrichs-Allee.) V: Prof. Herm. Starcke, 1. Vors.; G. Irrgang, 2. Vors.; Dr. O. Gandil, Schatzmstr.: F. Wallner, Schriftf.; Doc. E. Uhlmann-Eltz, Archivar; Comm.-R. H. Thenius u. Hof-R. Dr. E. Peschel, Beis. M: 56. Verm.: ca. 110 000 M. Statuten VIII S. 61 ff.

— Dresdn. Schriftst.-Klub „Symposion". (1888.) Z: Verein schaffender Schriftsteller mit dem Zwecke geistiger Anregung und gesell. Beisammenseins. S: Dresden. Verslgen: w., Jahresbeitr. 10 M. V: Prof. Dr. H. Zschalig, 1. Vors.; Dr. Alfr. Stoessel, 2. Vors.; Graf v. Hardenberg, Schriftf.; Eugen v Tempsky, Schatzm. M: 25 o., 9 ao.

— Freie Literarische Gesellschaft. (1903.) Z: Will jedem Mitgliede Gelegenheit geben, in einem intimen Kreise von Kunstfreudigen u. Kunstverständigen seine Individualität zu entwickeln, u. jeder künstlerischen Ansicht u Richtung e. Stätte gewähren, wo sie Widerhall u. Nachklang findet; Vortrags-, Rezitations- u. Diskussionsabende; Propaganda f. hervorragende Leistungen der Mitglieder. Mitglied kann jede, auch auswärts wohnende künstlerisch tätige od. sich f. Kunst u. Literatur interessierende Person werden. Eintrittsgeld 3 M., Vierteljahrsbeitrag 2 M. Vereinsjahr 1/1 bis 31/12. M.: 40. Versammlungslokal: jeden Freitag in Helbigs Restaurant. Geschäftsführ. Vors.: Otto v. d Mülbe, Niederwartha; 2. Vors.: Friedr. Calebow; Schriftf.: Willy Piltz; Schatzmeister: Otto Sebaldt; Bücherwart: Paul Schwenk.

— Gesellschaft für Literatur und Kunst. (1885.) Z: Pflege von Kunst u. Literatur. Vorsitzende: Dr. phil. Otto Oertel u. Kaufmann Rud. Kroesse; Leiter d. Musik-Darbietungen: Kammermusikus Elsmann; Schatzm: Hoflieferant Liebert; Vergnügungswarte: Kaufmann Arthur Paul und Bankier M Kahl; Schriftwarte: Emil Schüller u. Direktor E. Kreyser. Jahresbeitrag 20 M. Im Winterhalbjahr in der Regel monatlich zwei Vorträge in den „Drei Raben"; außerdem 4 Kammermusikabende auf dem Kgl. Belvedere, darnach Tafel u. Ball; sonstige Vergnügungen: Sommerausflug, Herbstvogelschießen 2c. Mitwirkende Künstler frei vom Jahresbeitrag.

— Literarische Gesellschaft. (1886.) Z: Pflege von Literatur. Vereinslokal: Musenhaus. V: 1. Vors.: Maj. K. E. Nicolai, Winckelmannstr. 29; 2. Vors.: Dr. Alfr. Stoessel; Schriftf.: Frl. M. Millenet, Uhlandstr. 8; stellvertr. Schriftf.: Hof-R. Dr. v. Rosenberg; Kass.: Georg Lehmann; Biblioth.: v. Buchholtz. M: 1000. Jahresbeitrag 8 M. Vereinsj. v. 1/4—31/3.

— Literar. Verein (1862). Z: Anregung und Förderung in Lit. u. Wissenschaft mit Ausschl. der reinen Fachwissenschaft. Okt. bis April in d. Regel Dienstag 5—7, monatl. 1mal abds 8 Uhr. S Marienstr. (3 Raben) od. Meinholds Säle. V: Prof. Dr. H. Zschalig; stellv. Vors.: Eug. v Temsky; Schriftf.: Schriftst. Bodo Wildberg (H. v. Dickinson) u. Dr. Gruber; Schatzm.: Stadtr. O. Künzel.

Elgersburg i. Thür. Elgersburger Ritterschaft. Z: Pflege von Poesie u. Humor, u. a. durch Preisausschreiben (Elgersburger Künstlerturniere). Vers. sich Montags im „Ritterstübchen" der Elgersburg. V: Bergmstr. Henniger (Burggraf Elger XXIX), 1. Vors.: Apoth Kleeberg (Kanzler, 2. Vors); Postsekretär Gabler (Säckelmeister); Lehrer Richter (Archivar). Liter. Erscheinung: „Thür. Warte", Monatsschrift für die geistigen künstl. u wirtschaftl. Interessen Thüring. Herausg. im Auftrage der E. R. Redatt.: Hans Haupt, Erfurt; Verlag: Bruno Feigenspan, Pößneck i. Thür., I. Jahrg. „Urkundenbuch der E. R." I. u. II. Teil bisher

Frankfurt a. M. Journalisten- u. Schriftstell.-V., Eingetragen. Verein. (1874). Z: Wahrung und Förderung gemeinsamer Berufsinteressen, Pflege gesell. Verkehrs zw. Berufsgenossen. Erhaltg u. Förderung der Unterstützgs- u. Sterbekasse, Unterstützg hilfsbedürftig. Mitgl. S: Frankfurt a. M. Vereinslokal: Goetheplatz 5 I. V: Red. Otto Hörth, 1. Vors.; W. Quincke, stellvertr. Vors.; Max Henning, 1. Schriftf.; F. Wellmann, 2. Schriftf; J. Schloßmacher, Schatzmstr. Ehrengericht M: 1903: 3 E., 68 o., 31 ao. Revid. Satzungen v. 4/4 01,

Halle. Liter. Gesellschaft. (1895.) Z: Gerechtigkeit üben geg. alle lebensfähige Lit. Vereinslokal: Loge, Albrechtstr. Ausschuß: ObIng. Bacher, ObLehr. Dr. Klinckfieck, Max Petzold, SanR. Dr. Scharfes. GehMedR. Prof. Dr. Schmidt-Rimpler. Zuschriften zu richten an ObIngen. Bacher, Halle a. S., Weidenplan. M: 225. Vereinsjahr v. 1/10—20/9.

Hamburg. Journal.- u. Schriftst.-V. f. H.-Altona u. Umgebung (1870). Z: Wahrg u. Förderg gem. Inter., Unterstützg bedürft. M., ges. Zusammenkünfte. S: Hamburg. V: Dr. A. Obst, 1 Vors.; Dr. H. Dieß, 2. Vors.; J. Niclassen u. K. Himer, Schriftf.; Rausch, Schatzmeister. Unter-

stützungskasse: Diez, Grzywacz, Kopal. Finanzen: Vermögen: 34000 M. Vermögen d. Witwenk. 54000 M. Neue Statuten v. 03.

— Liter. Gesellsch. (1891.) (Verband deutsch. lit. Gesellschaften.) Z: Interesse f. d. Erzeugnisse hauptsächl. der zeitgenöss. Lit. erwecken u. beleben; Gelegenheit bieten zu freiem Meinungsaustausch in lit. Dingen. S: Hamburg. V: Léon Goldschmidt, Bleichenbrücke 6 p., 1. Vors.; Dr. Carl Müller-Rastatt, 2. Vors.; Fr. Winter, 3. Vors.; H. Dobert, 1. Schriftf.; S. Goldschmidt, 2. Schriftführ.; Fr. G. Wolff, 3. Schriftf.; M. Friedheim, Kassier; A. Ruben, Bibl. M: c. 1700. — Jahresbeitr. 6 M. Statuten v. 1897.

Hannover. Hannoverscher Journalisten- u Schriftsteller-Verein. (5/3 1899.) Z: Wahrung u. Förderung der gemeinsamen Berufs- u. Standesinteressen f. Mitgl., Unterstützung von Witwen u. Waisen in Sterbefällen u. Pflege des geselligen Verkehrs unter den Vereinsmitgliedern. S: Hannover (Verbreitgsgebiet: Prov. Hannover u. die angrenz. Staaten). V: Redakt. Rodewald, 1. Vors.; Schriftst. Giebeler, 2. Vors.; Musik-Ref. Ruhoff, 1. Schriftf.; Red. Basse, 2. Schriftf.; Redakt. Lemme, Kassierer; Bibliothekar Tewes, Beisitzer; Vereinssyndikus RA. Dr. Woltereck. M: 42 o., 10 fördernde. Monatl. 1 o. Mitgl.-Vers. u. 1 gesell. Zusammenkft. Eintrittsgeld 10 M JBeitr. 6 M Satzungen v. 22/7 1900. Zustellungsadresse: Red. Rodewald, Hildesheimerstr. 226 B.

Karlsbad. Journalisten- und Schriftsteller-Verein „Concordia". (1900.) S: Karlsbad, Haus Marienhof. Präs. Hans Feller, Schriftf. Dr. Richard Wolf. Jahresbeitrag 10 K. für außerordentliche u. für ordentliche 5 K

Kiel. Plattd. Vereinigung „Quickborn" (1896). Z: „De plattdütsche Vereenigung Quickborn gründ't ünner den Nam „Jungs holt fast", de sik mit in den Allg. plattdütschen Verband stellt, hett de Absicht, to sorgen, dat unse ole Stammsprak an'n Leben blift, un allens to dohn un allerwärts to hölpen, wo dat nödig is oder angahn kann, besonners ok darför, dat gude plattdütsche Böker schreben, kofft un lest ward." S: Kiel, „Deutscher Kaiser". V: 1. Vors.: H. Lüttmann,, Kirchhofsallee 14, Kiel; 1. Schriftf.: Lehrer Jungclaus, Gerhardstr. 69 I; Kassier: O Niemann, Fleethörn 55. M: ca. 400. Finanzen 02/03: Einn. ca. 2400 M., Ausg. ca. 2400 M. O: „De Eelbom".

— Schriftst.- und Journalistenverein (1893.) Z: Unterstützung, literar. Unterhaltung. S: Hotel „Germania". Alex. Riepa, 1. Vors.; Gg. Hoffmann, 2. Vors.; Dr. de la Motte, Schriftf.; Rohwedder, Kass.; Studt, Beisitzer. M: 33 ord., 37 ao., Unterstützungskasse 2000 M. ()

Landau. Literar. Verein der Pfalz (Vor 1900: Pfälz. Schriftstellerver.) (1878). Z: Förderg d. L. u. K. in d. Pfalz. Wahrg u. Förderg d. sich daraus ergeb. Interess. dch. Pflege d. gesell. Verkehrs zw. d. Mitgl. sowie dch. Vortr., Diskuss. u. Krit. V: 1. Vors.: Prof. Dr. Heeger, Landau; 2. Vors.: Direktor K. Müller-Palleske, Landau; Schriftf.: Hofbuchdruckereibes. H. Kayser, Kaiserslautern; Rechner: Hauptmann a. D. und Post-Exp. M. Vollmar, Dahn, Rektor Dr. Schmitt, Edenkoben u. Insp. Metzler, Kandel, Beis., Hauptm. a. D. u. Bahnhofverwalter E. Heuser, Speier. Schriftleiter des Vereinsorgans: Gymnasialprof. Friedrich Joh. Hildenbrand, Speier. M: Sept. 1902: 75 u. 3 Ehrenmitglieder. O: „Pfälz. Museum", zugl. Organ des histor. Vereins der Pfalz u. d. Pfälz. Kunstvereins, Statuten IV S. 195 f.

Leipzig. Deutsche Gesellschaft z. Erforschung vaterl. Sprache und Altertümer in Leipzig. (1697.) Tagt in den Wintermonaten jeden Montag abend 1/2 8 Uhr in ihren Gesellschaftsräumen im Mauricianum, Grimmaische Str. 32 III. 1. Vors.: Prof. Dr. G. Seeliger.

— „Goethe-Gesellschaft", Vereinigung z. Veranstaltung volkstümlicher Dichterabende. (1901). Z: Durch volkstümliche literar. Abende, die in der Zeit vom 28. August bis 22. März jeden Jahres im Rosentalkasino stattfinden, das Interesse für unsere klassischen und besten modernen Dichter in allen Kreisen zu wecken und zu fördern. V: Otto Siedel, Vorsitz., Leipzig-Kleinzschocher, Schlenßiger Weg 25 III, wohin auch alle Zuschriften zu richten sind; Frl. Dr. Käthe Windscheid, Parkstr. 11 II, liter. Leiterin; Emil Lautenbach, Fürstenstr. 10 III, Schatzmstr; Fabrikbesitzer Otto Brosig, L.-Lindenau, Lützenerstr. 7; Frau Baronin Brosig von Todenwart, L.-Lindenau, Lützenerstr. 7: Prof Max Klinger, L.-Plagwitz, Karl Heinestr.

— „Leipz. Presse." (Hilfskasse Leipzig. Journalisten u. Schriftsteller.) Jurist. Person. (1886.) Z: Unterstützung hilfsbedürftiger Mitglied. S: Künstlerhaus. Alban von Hahn, Thomasiusstr. 2, 1. Vors.; R. Dorstewitz, 2. Vors.; Th. Haas, 1. Schriftf.; A. Schiebt, 2. Schriftf.; Karl Hesse, Schatzmstr. M: 3 Ehren M., 41 ao. M., 66 M. Kassenbest. April 1900 ca. 35000 Mk.

— Leipziger Schriftstellerinnen-Verein. V: Math. Clasen-Schmid Vors.; Jenny Schwabe, stellv. Vors.; Helene Brachmann, Kassiererin; Clara Röthig, Schriftführerin. Adr.: Windmühlenweg 3 p. und Hotel Hochstein (Carolinenstr.).

— „Literar. Montagsgesellschaft", Vereinigung von Schriftstellern, Literatur- und Kunstfreunden (1901). Veranstaltet regelmäßig Montags gesellige Unterhaltungsabende, an denen literar. u. musikal. Vorträge geboten werden. S: Leipzig, Italienisch. Garten (Frankfurterstr.). V: 1. Vors.: Dr. Max Mendheim, Schenkendorffstr. 13; 2. Vors.: W. Hansen, Funkenburgstr. 2. Ueberschüsse aus den Einnahmen werden der Pensionsanstalt deutsch. Journalisten u. Schriftsteller überwiesen. M: 30—10.

Lübeck. Liter. Gesellschaft. (1903.) Z: Interesse für die Erzeugnisse der schögen Literatur wecken u. beleben, Gelegenheit bieten zu freiem Meinungsaustausch in literar. Dingen u. zwanglos geselligem Verkehr. S: Lübeck. V: Dr. Benno Diederich, Lindenplatz 15, 1. Vors.; Th. Rösing, 2. Vors.; W. Trotz, 1. Schriftf.; Ref. Link, 2. Schriftf.; Bautdir. Otte, Kassenführ. M: 1200. Jahresbeitr. 3 (resp. 5) M.

Mainz. Mainzer Journalisten- u. Schriftstellerverein. (1896). Z: Vertretung d Standesinteressen, Förderg von Lit. u. Kunst. S: Mainz. V: Vors.: HofR. Börckel; Schriftf: J. Lippmann. Kassier: Aug. Schipfer; Bibliothekar: F. Quetsch. Unterstützungskasse: Redakt. Köppgen. Weitere Vorstandsmitglieder: Red. Rohasehek, Prof. Dr. Nover, Prof. Dr. Volbach u. Dir. Will. M: 58. Ehrenrat: JustR Dr. Schmitt, Vors. Prof. Dr. Hammesfahr, JustR Dr. Horch, G. Huy, L. Lautz. Letzte General-Verslg 5. Nov. 1904. Vereinslokal: Ratsteller. Einn. 381,90 M., Ausg. 212,20 M.

Mannheim. Mannheimer Journalisten- und Schriftst.-Verein (1894). Z: Wahrung der gemeinsam. Interessen, Krankenkasse, Unterstützungen und Pflege des geselligen Verkehrs. S: Mannheim; Dr. M. C. Gerard, 1. Vors.; Dr. Harms, 2. Vors.; Ernst Müller, Schriftf.; F. Kunert, Schatzmstr; Jean Gremm, B. Becker, H. Waldeck, Beisitzer. Org.: „Lit. Praxis".

München. Dramatische Gesellschaft. 1. Vors.: Dr. Michael Georg Conrad; 2. Vors.: Dr. Fritz Braumüller; Schriftf.: Georg Muschner-Niedenführ (Gewürzmühlstr. 1); Schatzmstr: Julius Nassauer (Neuhauserstr. 9). Nimmt auch auswärt. Mitgl. auf. Beitrag mindestens 10 M. Führte 1904 z. B auf: E. v. Bodman's „Krone", Fr. Wedekind's „Büchse der Pandora", H. Heijerman's „Ghetto". Bittet Autoren, Verleger u. Agenturen um Einsendung neuer Stücke. Buchporto. Veranstaltet Vorträge u. Vorlesungen. *

— Journal.-u. Schriftst.-Verein. (1881). Z: Wahrung und Förderung der gemeinsam. Berufs-Inter., sowie Pflege des gesell. Verkehrs. S: Max Josefsstr. 1|0. V: Ehrenpräs.: Dr. H. v. Lingg, 1. Vors.: Dr. Gg. Hirth; 2. Vors.: H. Leher, K. W. Rat; 3. Vors.: H. Kastner; Kassier: Gg. Schuh; 1. Schriftf.: W. Prager; 2. Schriftf.: A. Krätzer; Geschäftsf. Sekr. G. Schaumberg. M: 200. Vermög. 12000 M., letzte G.-V. 2|3 04. Satzung 7|7 90 u. 28|4 94.

— Kranken- und Relikten-kasse Münch. Journalisten und Schriftst. (Versich.-V. auf Gegenseitigkeit). (1896.) Z: sagt d. Titel. V: Vors. G. Kastner; Kassier: W. Prager; Schriftf.: Georg Schumberg. M: 38. Vermög. 1904: 60 000 M.

— Orion, Liter. Vereinigung, E. V. (1888). Z: Gegens. liter. Anregung, Unterhaltg u. Förderg. Jeden Freitag findet i. Künstlerhaus (Restaurant), Maximiliansplatz 24. Mitgl.-Zusammenkunft mit Vorträgen, Vorlesungen, lit. Besprechungen statt. V: R. Maurmeier, Vors.; Dr. Kastl, Schriftf.; S. Ballin, Schatzmstr. M: 50. Rev. Satzungen von 1901. Adr.: Maurmeier, Neuhauserstr. 34|1.

— Zweiggenossensch. d freien deutschen Hochstifts z. Frankfurt a. M. (e. V.) unter d. Protektorate S. K. H d. Prinzen Ludwig v. Bayern (1885). Z: Pflege u. Förderung v. Wissenschaft u. Kunst durch Vorträge u. s. w. I. Vors.: JustR. K. Pailler, Dienersstr. 19. M: 85. Neue Satzungen 1903.

Nürnberg. Egidy-Vereinigung (1900). Z: Pflege sozialer Ethik u. edel-anarchistischer Lebenserfassung — Pflege v. Religion, Wissenschaft u Kunst durch Vorträge u. Distussionsabende S: Nürnberg. Zuschriften an Ludwig Aub, Scheurlstr. 13 III V: Ludw. Aub; Schriftführ.: Josef Bauer, Friseur; Kassier: Konrad Dörner, Mechaniker. Vslg alle 4 Wochen im Café Habsburg. Tag wird bes. bekanntgegeben. Vereinsblatt: „Ernstes Wollen".

— Journalisten- und Schriftstellerverein (1894). Z: Vertretung u. Förderung der geistigen u. materiellen Berufs- u. Standesinteressen der Mitgl. Sitzungen je Dienstag Abend. V: 1. Vorst.: E. Spandel, Verl. d. „Gen.-Anz."; 2. Vorst.: Konsul Birkner. Schriftf.: Frau Sofie Frank; Kass.: E. Stockmeier, Red. M: 22. ()

— Peguesischer Blumenorden (1644). Z: Pflege der dtschn Spr., Dichtk., Gesch. u. schönen W. S: Nürnberg. 1. Vorst. HofR. Dr. W. Beckh; 2. Vorst.: Post-Dir. Schmidt; 1. Schriftf.: Bildhauer u. Architekt Beringer; 2. Schriftf.: Buchhändl. Heinr. Zeiser; Schatzmeister: Konsul Herm. Lambrecht. M. 1904: 135 ordentl. M., 26 Ehren M., 19 korresp. M. Sitzungen: Freitag abend in Schildgasse 12. Veröffentlichgn: s. XXIII.

Perleberg. Literarische Verei-

nigung. (12/12 03.) Z: Interesse für Literatur zu beleben und zu fördern, Gelegenheit zu freiem Meinungsaustausch in literarischen Dingen zu geben, eine edle, heitere Geselligkeit zu pflegen. V: Barth, Amtsgerichtsrat, 1. Vors.; Frau Anna Lohaus, 2. Vors.; C. Siemon, Schriftführer und Bücherwart; Frau Margarete Schmidt, Anna Rodatz, Lotte Vogel, Elisabeth Pöhl, Emmermann, Dieck, Salewsky. M: 98. *

Prag. „Concordia". Ver. deutsch. Schriftsteller u. Künstler i. Böhm. (1871.) Z: Unterstützung von Schriftstell., Journalisten, Künstlern (M. und NichtM.). Förderung der Geselligk. unt. den Mitgl.; litter. u. künstl. Unternehmungen S: Prag Lokal: Graben, Deutsches Haus, II. Stock. V: Obmann Prof. Dr. Frhr. v. Ehrenfels; Geschäftsleit: Louis Weinert. Unterstützgsfonds 32000 Kr., Dispositionsf. 3200 Kr. Ausgaben 12350 Kr. M: 198. Beschlüsse der letzten Generalversammlung: Zuweisung von 300 fl. an den Pensionsfonds des Verbandes der deutschen Journalisten in Böhmen, Ausschreibung eines Stipendiums von 200 fl. für deutsch-böhmische bildende Künstler wie alljährlich, Zuwendung von 100 fl. für die Schmeykal-Journalistenstiftung.

— Gesellschaft zur Förderung deutscher Wissenschaft u. Lit. in Böhmen (1891). Z: sagt der Titel. S: Prag, Palais Clam-Gallas, Husgasse 20. V: Vorst.: Prof. Dr. Gustav Laube, Vors.: Weihbischof Dr. Wenzel Frind, Vors.-Stellv.; Prof. Dr. Horaz Krasnopolski, Schatzmstr; Prof. Dr. Ferd. Lippich, Obm. d. Abt. f. Wiss.; Prof. Dr. August Sauer, Obm. d. Abt f. Literatur; Prof. Dr. Wilhelm Klein, Obm. d. Abt f. bild. Kunst; Prof. Dr. Heinrich Rietsch, Obm. d. Abt. f. Tondichtung. M: 45, korresp. 129; 1903 Einn.: 138139 Kr. 71 H.; Ausg.: 116915 K. 71 H; Vermög. 220000 K. u. 2 Stiftgen (Friedr. Schmidtsche u. Dr. Joh. Apt-Kankasche Stiftung) mit zus. 140000 K. Die wichtigsten Publikationen sind: Forschungen zur Kunstgeschichte Böhmens, Bd. I—IV; Biblioth. deutsch. Schriftsteller in Böhm. mit einer im Erscheinen begriff. großen Gesamtausg. d. Werke Adalbert Stifters; Beiträge zur deutsch-böhm. Volkskde; Mitteilungen Nr. I—XV; Übersicht über die Leistungen des dtschen Böhmens auf dem Gebiete der Wissensch., Kunst u. Literatur 189—1897; Deutsche Arbeit, Monatsschr. für das geistige Leben der Deutschen in Böhm., Jahrg. I—III; Redakteure Prof. Hauffen, Maler Krattner; Sekretär der Gesellschaft Privatdoz Dr. Alfred Kastil, Prag I, Husg. 20. Letzte Hauptvers. 4/3 04.

— Pensions-Institut d. Verband. d. deutsch. Journal. in Böhmen. Z: Gewährung von Ruhegehalten und Invaliden-Pensionen an die Teilnehmer. V: Obm.: J. Gierschick; Schatzmstr: Jos. Stern. M: 33 Teilnehmer (8 Pensionäre). Verm. ca. 230000 Kronen.

— Verband der deutschen Journal. in Böhmen (1887). Gewährt Unterstützungen an kranken. erwerbsunf. journ. Berufsgenossen und deren mittellose Hinterblieb. V: Obm. Dr. Friedrich Adler. O.-Stellv.: Jul. Gierschick, Kassier: J. Stern, Schriftf.: G. Werner. M: 125 gründende, 112 beitr., 49 wirkl. Vermög. 30000 K. — 50000 K. wurden seitens des Verbandes d. Pensionsinstitut dess. zugewiesen, dessen Aktiva 31/12 03 230000 Kr. betrugen.

Regensburg. Litt. Ver. (1860). Z: Förderg der Interess. für lit. Bestrebgn unter bes. Berücksichtig. des poet. Gebietes. S: Goldenes Kreuz, jeden 1. u. 3. Mittwoch v. Oktober bis April Sitzung. V: Gym.-Prof. a. D. P. Wild, Vorst.; Prof. J. Schwäbl, Schriftf.; Dir. Kerber, Schatzmeister. M: 29 o. u. 3 Ehrenmitgl. Statuten VIII 67. Rev. XII 88. ()

Straßburg. Alsabund. Vereinigung elsäss. Dichter u. Literaturfreunde (1893). Z: Verbreitung der nation. Liter. und Pflege d. deutsch. Dichtkunst i. Reichsland. S: Straßburg i. E., Sängerhaus, Julianstraße. V: A. Dietz, Mundolsheim, 1. Vors.; Renaud, Colmar, 2. Vors.; W. Schmidt, Straßburg-Neudorf, Schriftf.; Dr. Ehrismann, Straßb., Schatzmstr. M: 200. O: „Erwinia", Schriftleiter: Georg Süß, Straßburg, Bitscherstr. 7. 1901/02 Einn. u Ausg. 1200 M. Letzte Generalversammlung Okt. 02. ()

— Hist.-litt. Zweig-Verein des Vogesenklubs (1884). Z: hauptsächl. Herausg. e. Jahrb. für Gesch., Sprache u. Litt. Elsaß-Lothr. (XIX). V: Prf. E. Martin, Straßburg. M: 2868.

Stuttgart. Litterar. Klub (1894). Z: Förderung d. litt. Lebens i. Stuttgart. V: 1. Vors.: Red. Fr. Regensberg; 2. Vors.: Rechtsanw. Dr. Elsas; Schriftf.: Red. E. Morasch; Kassier: Red. Kober. Vereinslokal: Hotel Victoria. M: 75. Jahresbeitr. 10 M. Neue Satzung v. 1/7 01.

Triest. Schillerverein (1859). Z: Lit. Vorträge, Musikalische Aufführgen, Lecture, gesell. Unterhaltungen. S: Triest, piazza grande 6. V: Dr. Sig. Baron v. Conrad, Karl Hoffmann jr. u. Dr. Frz Rabl. M: 700. Vermög. 58000 Kr., Einn. 1903: 38000 Kr., Ausg.: 38000 Kr.

Wien. Alters- u. Invalidenkasse der Wiener Journalisten (1898). Z: Die Versicherung d. Mitglieder, welche den der Kasse beigetretenen Zeitungen als ständige Mitarbeiter angehören, auf den Alters- und Invaliditätsfall. S: Wien. Vereinslokal: I. Rudolfspl. 12. V: Dr. G. Steinbach, Red. d. „N. Fr. Presse",

Obmann, E. Regen, Direkt. d. „Providentia", Allg. Vers.-Ges., Obm.-Stellv., J. Trenschiner, Red., Kasseverw. S. Hahn, Red., Schriftf., B. Bricht, Red., F. Leiter, Red., W. Neumann, Reg.R., Red., E. Spiegl Edler v. Thurnsee, Schriftst. M: 115. Ende 1903 Aktiva: Kr. 657763, davon Effekten Kr. 328822, Haus Köstlerg. 1 (1/3 Anteil) Kr. 319523, Debitoren Kr. 9418. Passiva: Prämien- u. Sicherheitsreserve Kr. 364969, Super- u. Spezialreserve Kr. 85719, Kursreserve Kr. 15551, Hypothek Kr. 171857, Kreditoren Kr. 19667. Einn.: Reserven v. Vorjahr Kr. 438426, Prämien Kr. 3320, Zinsen Kr. 14394, Mietzins Kr. 14890, Kursgewinn Kr. 3812, Widmung Kr. 4000. Ausg.: Aktivierte Bezüge Kr. 2550, Regie Kr. 1713, Steuern Kr. 3230, Erhaltungskosten der Realität Kr. 1102, Zinsen Kr. 3954, Diverse Kr. 53, Reserven Kr. 466240.

— „Concordia", Wiener Journalisten- und Schriftsteller-Verein (1859). Z: Wahrung u. Förderung der Standesinter., Unterstützung hilfsbedürftiger Mitgl., sowie ihrer Witwen u. Waisen, Dotierung des Pensionsfonds. S: Wien I, Rudolfsplatz 12. V: Präsid.: Edgar Spiegl Edler v. Thurnsee, Vizepräs.: Wilh. Goldbaum, Balduin Groller, Schriftführer: Jul. Stern, Kasseverw.: Dr. Sigmund Ehrlich, Vorstandsmitgl.: Julius Bauer, Dr. Julius von Ludassy. Ausschuß: Ludw. Basch, Ludw. Brügel, Armin Brunner, Dr. Moriz Dub, Max Foges, Karl Grosz, Dr. Emil Konrad, Stephan Skrein, Friedr. Gust. Triesch, Ignaz Wilhelm. M. Ende 1903: 363. Vermögensstand samt Stiftungen: Kr. 218727. Im Jahre 1903 gewährte Unterstützgen Kr. 20457, Dotierung d. Pensionsfonds Kr. 11582.

— Ethische Gesellschaft (1894). Z: Förderung der Ethischen Kultur. S: Wien III/2, Obere Viaduktg. 32. V: Obmann: Dr. A. Brezina; Obm.-Stellv.: Dr. J. Ohner; 1. Schriftf.: Wilh. Börner; 2. Schriftf.: Arthur Marchfeld; Red. d. Mitteil.: Wilh. Börner; Kassier: K. W. Jurany. Veröffentlichungen „Mitteilungen d. Ethischen Gesellsch. in Wien". Jahresbeitr. 3 Kr. 40 H.

— Goethe-Verein (1878). Z: Beförderg d. Verständn. f. G. u. Anstrebg d. Errichtg e. G.-Museums in Wien V: Obm. Geh.R. Dr. v. Hartel, k. k. Minister für Kultus u. Unterricht, Obm.-Stellv. Prof. Dr. J. Minor und Dr. Ruß, Schriftf.: R. Payer v. Thurn und Prof. Dr. A. v. Weilen, Kass.: Dr. A. Nechansky. M: 5 Ehren-Mitgl., 20 Stifter, 217 M. O: „Chronik d. W. G.-V." Red. d. „Chronik": R. Payer v. Thurn, IV, Heug. 56. Lokal: I, Eschenbachgasse 9.

— Grillparzer-Verein (1874). Z: Förderg d. dtsch.-österr. Litt. dch Anlegg e. Bibliothek f. Austriaca u. Sammlg. d. einschläg. Materials, Handschr.-Sammlg. sowie litter. Verl.-Vermittlung. V: Prf. Ludw. Germonik, Stellvertr.: Dr. Heinr. Penn. V: Prof. Alfred Müllner u. Frz. Rörich, Mus.-Verl.-Chef. In der Versammlung am 30. Dez. 04 wurde das Erscheinen einer neuen Folge des Vereinsorgans „Inland" beschlossen. 1905 gelangen zur Ausgabe: Vinc. Rizzi's Lyrische Dichtungen, u. separat die Biographie dieses Dichters; Franziszi's Kulturstudien, 3. Ausgabe u. schließlich Jubelausgabe von Germonik's „Liederblüten aus dem Süden". Bisher hat der Grillparzer-Verein auf Grund einer Stiftung (2000 fl.) der letztlebenden Freundin Grillparzers, Frl. Anna Fröhlich, an 50 Werke, Festschriften und Musikalien herausgeg. M: 460 und 4 EhrenM. Einnahmen: 2000 fl.

— Krankenkasse d. „Concordia" (1902). Z: Gewährung von Krankenunterstützungen und Begräbnisgeldern an Mitglieder des Wiener Journ.- u. Schriftst.-Vereines „Concordia". S: Wien I, Rudolfsplatz 12. V: Edgar Spiegl Edler v. Thurnsee, Schriftst., Obmann, Wilhelm Frey, Red., Obmannstellvertreter, Dr. Siegmund Ehrlich, Schriftst., Kasseverwalter, Julius Stern, Red., Schriftführer, Dr. Siegmund Fried, kais. Rat, Red., Karl Klinenberger, Red., Stephan Skrein, kais. Rat, Red. M: Nov. 1904 284. Vermögensstand Ende 1903: Kr. 78473. Im Jahre 1903 ausbez. Krankengelder Kr. 5879, Begräbnisgelder Kr. 1400. Letzte Generalversammlung 23/3 04. Letzte Satzung vom März 1903.

— Österrichi. Verein für deutsche Literatur (1892). Z: Gegenseitige lit. Anregung u. Förderung, Vorträge über deutsch-österr. Literatur. S: Wien IX, Lackierergasse 4. V: Ehrenpräs. Ferd. v. Saar, Obmann Dominik Mayer, Stellvertr. Oskar Standigl, Kassier Richard Kraftel, Schriftf. Eugen Meßner u. Dr. Carl Hussnagl, Archivar u. Beirat Dr. Victor Felgel-Feldegg. M: 116. Vereinsjahr: Kalenderjahr. Gibt alljährlich im Monate Jänner e. „Blütenlese", a. Beiträgen seiner Mitglieder zusammengestellt, heraus. ()

— Oesterr. Fachschriftsteller-Verband (1890). Z: Vereinigng der Herausgeber, Red. u. Mitarb. der Fachpr. u. sonst. Fachschriftst. beh. Wahrung der gemeins. geistigen und wirtsch. Standesinteressen. Verb.-Lokal: Wien V/1, Wienstr. 12. Klub-Lokal: IV Hotel Victoria (jeden Samstag, Kollegen als Gäste willkommen). Präs.

Adolf Lichtblau. Vice-Präs.: Dr. G. A. Ungar-Szentmiklosy u. Dr. Gezá Winter. Schriftf.: Robert W. E. Kulka, G. Wettendorfer. Cassaverw.: R. Nissek. Secretär: Herm. Lichtblau. M: 90. Vereinsorgan: Mitteilungen d. Verbandes. Ein Teil des Vereinsvermögens fließt an die Verbands-Krankenkasse. Diese ist aus Anlaß d. 50j. Reg.-Jubil. Kaiser Franz Josephs I. in Thätigkeit getreten. Letzte GenV. 3/3 03. ()

— Pensionsfonds des Wiener Journalisten- u. Schriftstellervereins „Concordia" (1872). Z: Allen jenen Mitgliedern d. „Concordia", d. Theilnehmer an dems. sind, sowie deren Witwen u. Waisen, für die in den Statuten vorgesehenen Fälle Versorgungen zu gewähren, u. z. durch Invalidenpensionen (Ruhegeh.), Witwenpension. u. Erziehgsbeiträge. S: Wien. Vereinslokal: I, Rudolfspl. 12. Ausschuß: Dr. G. Steinbach, Red. d. „N. Fr. Presse" Obmann; E. Regen, Direkt. der „Providentia", Allg. Vers.-Ges., und S. Hahn, Red., Obm.-Stellv.; J. Trenschiner, Red., Kassenverw., W. Neumann, RegR., Red., Schriftf.; H. Adler, Red., B. Bricht, Red., M. Fuchs, Red., F. Leiter, Red., Dr. M. Reinitz, Adv. M: 228. (Zahl der ausgestellten, in Kraft befindlichen Policen: 503.) Ende 1903: Aktiva: Kr. 3 326 861, davon Kassenbestände Kr. 10 494, Saldi Kr. 3577, Effekten Kr. 1 286 890, Hypotheken Kr. 137 811, Realitäten Kr. 1 795 365. aushaftende Stammbeitragsquoten (bedeckt durch die Policen) Kr. 57 489, Debitoren Kr. 33 850, Inventar Kr. 1385. Passiva: Prämien- u. Sicherheitsreserven: d. Invalidenfonds Kr. 1 348 275, des Witwenfonds Kr. 1 266 717, des Waisenfonds Kr. 41 248, Kursreserve Kr. 173 715, Spezialreserve f. d. Haus Köstlergasse 1, Kr. 32 185, Spezialfonds zur Erleichterg der Einzahlungen Kr. 91 379, Hypothek Kr. 343 713, Kreditoren (Kautionen, nicht behobene Pension. 2c.) Kr. 29 629. Einn.: Reserven v. Vorj.: d. Invalidenfonds Kr. 1 362 637, d. Witwenfonds Kr. 1 255 095, des Waisenfonds Kr. 45 804, Kursreserve Kr 178 181, Stammbeiträge u. Prämien Kr. 41 797, Zinsen Kr. 59 973, Mietzinse v. Realitäten Kr. 128 029, Kursgewinn Kr. 11 799, Eingänge zur Erleichterung der Einzahlungen Kr. 15 619, Dotierungen d. „Concordia" Kr. 17 051, Spenden und Widmungen Kr. 7 879, Diverse Kr. 17 086 Ausg.: Ausbezahlte Invalidenpensionen Kr. 1704, Ruhegehalte Kr. 73 650, Witwenpensionen Kr. 58 200, Erziehungsbeitr. Kr. 2320 (Summe der ausbezahlten Bezüge Kr. 135 874, seit dem Bestande Kr. 2 296 323), Regie Kr. 19 152, Steuern u. Gebühren Kr. 39 854, Abschreibungen an Realitäten, Beiträgen u. am Inventar Kr. 10 533, Erhaltgskosten d. Fondshäuser Kr. 18 517, Ermäßigungen der Stammbeitr. und Prämien Kr. 30 711, Tilgung von Beiträgen Kr. 1759, zur Erleichterung der Einzahlgen für 1904 verblieben Kr. 12 363, Diverse Kr. 10 047, Reserven: d Invalidenfonds Kr. 1 348 275, d. Witwenfonds Kr. 1 266 717, d. Waisenfonds Kr. 41 248, Kursreserve Kr. 173 715, Spezialreserve f. d. Haus Köstlergasse 1.

— Verband d. auswärtig. Presse (Association de la presse étrangère) (1880). Z: Wahrg des Ansehens d. Standes nach jeder Richtg., Erleichterg der Berichterstattg f. d. ausw. Presse. Mitgl. des leit. Syndikates: Dr. Johs. Horowitz, (Daile chronicle), Herm. Greiml (Hamb. Nachr.), Hugo Klein (Berl. Tagebl.). M. 32 ord., vertreten 63 Blätter. Adresse: Syndikat des Verb. d. auswärt. Pr.: Wien I, Hohenstaufengasse 4.

— „Wiener Presse". (1900.) Z: Förderung der geistigen Interessen u. des materiellen Wohles seiner Mitglieder u. die Pflege der Geselligkeit unter ihnen. Errichtg ein Inval.-, Witw.- u. Waisenkasse. S: Wien I, Fahnengasse 1. V: . . . ., Obmann; Hans Puchstein, 1. Obm.-Stellv. (Dtsch Volksbl.); Dr. Konr. Rumpf, 2. Obm.-Stellv. (Dtsche Zeitg.); Ludwig Krupsky, 1. Schriftf. (Neuigk.-Weltbl.); Redakteur Zöttl, 2. Schriftf. (Neuigk.-Weltbl.); Julius Wosczék, 1. Zahlm (Neuigk.-Weltbl); Dr. Friedrich Funder, 2 Zahlmstr. (Reichspost), u. 5 weitere Ausschuß Mitgl. M: 54. Ehrenmitglied 1; ordentl. O: „Mitteilungen d. Deutsch-österr. Schriftstellergenossensch.". Vereinsjahr beginnt mit 1/10. Satzg v. Nov. 1900. Vermögen 11 000 Kr. — In d. letzt. Generalversammlung wurde grundsätzlich die Errichtung e. Pensionsfonds u. einer Krankenversicherung beschlossen. ()

— Wissensch. Klub (1876). Z: Schaffg e. Zentralpkts in W. für den Verkehr der Mitgl. sämtl. wiss. Justit. u. Gesellsch. S: Wien I, Eschenbachstr. 9. V: Ehrenpräs., Exz. Dr. C. v. Stremayr, k. u. k. GehR., Erster Präs. d. Obersten Gerichts- u. Kassationshofes i. P.; Vice-Präs.: Ferd. Frhr. v. Cronenbold, k. u. k. Feldzeugmstr i. R., u. Dr. Frz. Ritter v. Le Monnier, k. k. HofR.; GenSekr.: Jos. Szombathy, Kustos am k. k. naturhistor. Hofmuseum; Gen. Sekr.-Stellv. H. Thomke; Kassier: Max Hlawaczek. M: 508 (auswärt. Teilnehmer 14). Jahresbericht f. 02/03: der Klub hat 42 Vorträge abgehalt. Jahresrechnung: Einnahm. (inkl. Kassenbestand) 26 821,11 Kr., Ausg. 25 878,45 Kr.

Zürich. Lesezirkel Hottingen, Litterar. Gesellschaft in Zürich. (1882.) Z: Pflege d. Sinnes für Literatur. Institutionen: Journallesezirkel, Bibliothek, Publikationen, im

Winter literarische Abende in der Tonhalle und im Stadttheater, literar. Klub mit wöchentl. Sitzungen, Autorvorlesgn 2c., im Sommer u. Winter je eine größ. Festlichkeit. V: Präsident Dr. H. Bodmer. Vizepräsid. Univ.-Prof. Dr. H. Blümner: Präsident des literar. Klubs: Red. Fritz Marti. S: Zürich, Gemeindestr. 4. M: 1550. Regelmäßige Jahresberichte. 1903: Einn. und Ausg. je ca. 55000 Fr. Vermög:. 25000 Fr. Statuten vom $^{23}/_{2}$ 01.

— Verein Zürcher Presse. Verband der Journalisten und Schriftsteller von Zürich u. Umgebung. Z: Wahrung der berufl. Interessen und Förderung des kollegial. Geistes. V: Präs.: S. Zurlinden, Red. der „Freitagszeitung"; Vize-Präs.: Dr. W. Bissegger, Chefred. d. „N. Zürcher Ztg."; Aktuar: Leo Bündgens, Chef der Schweiz. Depeschenagentur; Quästor: A. Rellstab, Redakt. d. „Schweizer. Handelsztg."; Beisitzer: E. Hauth, Red. d. „Volksrecht". M: ca. 55. ()

— Zürcher Preß-Verband (1894). Z: Wahrung d. Berufsinteressen, Hebung u. Förderung d. Standes, Pflege der Kollegialität, Unterstützg. d. Mitgl. V: Jean Frei, Präs., Dianastr. 5; Rob. Meyner, Sekr.; Schröter, Kassier. M: 30. Statut v. April 1894, rev. 1903. Lokal: Hotel Post. Vermög.: 1200 Frs.

Zwickau. Goethe-Verein zu Zwickau. (1889). Liter.-dramat. Vereinigg für Zwickau u. Umgegend. Z: Beschäftigg mit d. deutschen klassisch. Schrifttum unter bes. Berücksichtigung d. mod. Goetheforschung und Unterstützung aller Bestrebungen, die sich auf Gründung einer deutschen Volksbühne beziehen. S: Zwickau i. S. V: 1. Vors. Konrektor Prof. Dr. Kellner; GObLehrer, Friedrichstr. 9; 2. Vors. Frl. Mathilde Eckhardt, Schriftstellerin. M: ca. 200. Sitzungen: Mittwoch abend im „Café Hentsch", außerdem j. vier bis fünf Vorträge über lit.-gesch. Gegenstände bezw. lit.-histor. Aufs. Satzungen bei Prof. Dr. Kellner erhältlich.

III. Die Toten des letzten Jahres.

In diesem Verzeichn. sind die im Lexikon d. XXVI. Jahrgangs d. Lit.-Kal. enthaltenen Schriftsteller, von deren Tode die Red. seit Erscheinen d. genannten Jahrgangs Kenntnis erlangte, mit Familien- u. Vornamen, Wohnort (nur zur Unterscheidung von Gleichnamigen) und (soweit möglich) Sterbedatum aufgeführt. Wo keine Jahreszahl angegeben ist, versteht sich das Jahr 1904. Bei solch. Autoren, deren Tod der Red. nur durch d. Postvermerk auf den zurückgekommenen Formularen bekannt wurde, ist dem † ein P hinzugefügt worden.

Abbe, Ernst † $^{14}/_{1}$ 05.
Aenstoots, Stanislaus †.
Aistermann, Heinrich, † Cöln $^{13}/_{5}$ 03.
Alberdingk Thijm, Paul † $^{1}/_{2}$.
Albrecht, Karl, Freiburg i. B. † Januar.
Anders, Ludw., Landsberg a. W. † P.
Ankelein, Christian † P.
Aschersон, Ferd. † $^{15}/_{1}$.
Aßmus, Rud. † $^{3}/_{5}$.
Ausfeld, Adolf † $^{16}/_{8}$.
Bachmaier, Anton † P.
Bader, Franz † P.
Bartels, Maximilian C. A. (Geh. San.R., Prof.) † $^{22}/_{10}$ im 62. J.
Bastian, Adolf, † Port of Spain auf Trinidad $^{3}/_{2}$ 05.
Belger, Christ. † P.
Benko v. Boinik, Jerolim Frhr. † $^{23}/_{11}$.
Benz, Friedr. † August.
Berger, Hugo, Leipzig † $^{27}/_{9}$.
Bergmann, Jul. † $^{25}/_{8}$.
Bernau, Frdr. † P.
Bertouch, Ernst v. † $^{23}/_{2}$.
Beseke, Carl Joh. † $^{7}/_{3}$
Betz, Louis † $^{29}/_{1}$.
Bittong, Frz. † $^{8}/_{10}$.
Blechner, Heinr. † P.
Blobner, Josef † P.
Blümlinger, Floribus † P.
Brackel, Fernande Freiin v. † $^{4}/_{1}$ 05.
Bramesfeld, Friedrich † P.
Brausewetter, Ernst † $^{31}/_{10}$.
Briegleb, Elard † $^{15}/_{6}$.
Brunner, Joh. Paul † P.
Buchholtz, Anton † 01.
Buchholz, Wilh. † $^{25}/_{11}$.
Büchner, Alex., † Hannover $^{7}/_{3}$.
Caro, Jak. † $^{10}/_{12}$.
Colling, Ant. † $^{15}/_{3}$ 01.
Cosman, Isidor † $^{16}/_{6}$.
Couvreur, Heinrich † P.
Cuno, Frau Emma † P.
Degener, Paul † 01.
Denk, Frl. Julie †.
Detter, Ferdinand † $^{23}/_{1}$.
Devens, Friedr. Karl † $^{1}/_{6}$ 02.
Diener, Ernst † $^{1}/_{10}$.
Dörffel, Alfred † $^{22}/_{1}$ 05.
Düker, Heinr. † P.
Dürre, Ernst Friedr. † Eltville $^{22}/_{2}$ 05.
Einenkel, Volkmar † $^{22}/_{1}$.
Eitner, Robert † $^{22}/_{1}$ 05.
Eppler, Chr. Fr. † P.

Feige, Paul †.
Fischer, Franz † 6/6.
Fischer, Robert † 4/2 05.
Fisenne, Lambert Frhr. v. †.
Flachs, Frau Marie † P.
Frank, Friedrich † 24/8.
Frank, Gustav † 24/9.
Franzos, Karl Emil † 28/1.
Frei, Hans † 22/7.
Freiligrath-Kroeker, Frau Käthe † 12/4.
Freytag, Phil. † 8/2 05.
Fröhlich, Marcus † P.
Gädechens, Rud. † 4/10.
Ganzenmüller, Konrad, † Ende Febr. 05.
Gapp, Julius †.
Gayer, Karl †.
Gebhardt, Bruno † 14/2 05.
Geißler, Karl Wilh. † 4/1.
Geny, Joseph † 9/1 05.
Goebel, Edu. † 30/6.
Gorbach, Josef † P.
Goerß, Gust. † 17/3.
Göttig, Christian † P.
Graff, Wilh. Paul † 23/8.
Grauenhorst, Christoph †.
Groß, Peter † P.
Gruber, Hans † P.
Grün, Albert † 22/4.
Günther, Oskar † 2/12.
Gurlitt, Wilh. † 13/2 05.
Gutbier, Frau Louise Jeanette Christ. † Coburg Mitte Oktober.
Güthner, Frau Nina † 29/1 05.
Haimbach, Phil. † 11/9.
Hallier, Ernst † Dachau 21/12.
Hamann, Christian † P.
Hauncke, Rud. † 17/2.
Hänselmann, Ludw. † 22/3.
Hanslick, Edu. † 6/8.
Hanstein, Adalbert v. † 11/10.
Hardy, Edmund † 10/10.
Hartleben, Otto Erich † Salo 11/2 05.
Hartmann-Plön, K. † 00.
Hasert, Constantin †.
Hatscheck, Hans † 2/10.
Hauck, Guido † 26/1 05.
Hauff, L. Alb. † P.
Heeß, Johs. †.
Heinemann, O. v., Wolfenbüttel † 7/6.
Heller, Heinr. Just. † P.
Herdlicka, Theod. † Anfang Juli.
Herrmann, Emanuel † P.
Herzfelder, Jos. † 11/11.
Herzl, Theodor † Edlach 3/7.
Hilgendorf, Franz † 5/7.
Hille, Peter † 6/5.
Himly, Karl Fr. G. J. † P.
Hirschfeld, Paul † 18/5.
His, Wilh. † 1/5.
Hitschmann, Hugo H. (senior) † 17/4.
Höck, Adelbert † 11/7.
Hofele, Engelb. †.
Hoffmann, Immanuel Karl Volkmar † 21/1 05.
Hofmeister, Adolf † 29/12.
Höhlbaum, Konstantin † 2/5.
Holstein, Hugo (Geh. RegR.) † 27/12.
Holtzendorff, Hermann v. † P.
Hönig, Fritz † P.
Hopfen, Hans Ritter v. (geb. 35, nicht 25) † 19/11.
Humbert, Claas Hugo † 26/5.
Huppert, Hugo † 19/10.
Jäger, Georg † 1/3.
Jagow, Eugen v. † 5/1 05.
Imhof, Albert † P.
Jordan, Wilh. † 25/6.
Kaiser, Martin †.
Kalkmann, August † 17/2 05.
Kanoldt, Edmund † 28/6.
Kempner, Frl. Friederike † 23/2.
Kern, Georg † P.
Kewitsch, Theod. † 18/7 03.
Kindscher, Franz † 6/2 05.
Klencke, Herm. † 29/11.
Koch, K. E. Wilh. †.
Koch, Robert, Jena † P.
Koegel, Fritz † Weimar Oktober.
Koglgruber, Kajetan †.
Kohn, Salomon † 6/11.
Koldewey, Friedr. †.
König, Oskar † P.
Köppen, Fedor v. † Laufigk 2/7.
Koschwitz, Eduard † 14/5.
Kospoth, Will. Graf † Dez. 03.
Krauß, Gust. Johs. † 15/2.
Landois, Herm. † 28/1 05.
Legerlotz, Gustav † 5/4.
Le Maire, Carl † P.
Leschinger, Karl † P.
Lettow-Vorbeck, Oscar v. † 28/3.
Lilie, Moritz † 11/8.
Linz-Godin, Frau Amélie † 24/4.
Lorenz, Ottok. † 13/5.
Mannstaedt, Wilh. † 13/9.
Martens, Edu. v. † 14/8.
Meder, Alfred † P.
Melingo, Perikles v. †.
Mellien, Fräul. Maria † 26/6.
Menge, Karl † Dez. 03.
Meurer, Herm. † P.
Meyer, Alfred Gotthold † 17/12.
Meyer, Joh., Kiel † 15/10.
Mischner, Josef † Januar 05.
Montbach, Mortimer Joh. Nep. v. † 7/6.
Mosheim, Moritz † Juni.
Müller-Palm, Adolf † 21/5.
Najmájer, Frau Marie v. † 25/8.
Nehring, Alfr. † 29/9.
Nerrlich, Paul † 15/3.
Nick, Gustav † 25/6.
Nottbeck, Eugen v. † 26/11 00.
Oberkofler, Anton †.
Oesterlen, Karl † Ende Oktober.

Paasch, Heinrich † 26/3.
Pauli, Karl, Lugano † P.
Pelzeln, Frl. Franziska v. † P.
Pettersch, Carl Hugo † P.
Prager, Emil S. M., Charlottenburg † September.
Prischl, Friedr. † 11/8.
Pusch, Lucian v. † P.
Püttner, Frl. Jane † 19/6.
Pyl, Theodor † 13/12.
Quilling, Paul † P.
Rahmer, Moritz † 2/3.
Ramspeck, Rud. † 23/5.
Ratzel, Friedr. † 9/8.
Ratzenhofer, Gustav † Oktober.
Regenstein, Charlotte (verw.) † P.
Renner, Heinrich † 5/5.
Riegel, Frz. † 26/8.
Riepenhausen, F. J. † Juni.
Ritter, J(ulius) † 17/9.
Robolsky, Hermann Louis † 6/2 05.
Roby, Heinr. †.
Rollett, Hermann † 30/5.
Ruhe, Heinrich C. F. † 00.
Ruland, Karl † P.
Sallmann, Karl † P.
Samson, Heinr. † 18/11 03.
Sandré, Emil Camillo Walther † 25/10.
Schendel, Leopold † 16/7 03.
Scherer, Johann Egid † August.
Schilling von Canstatt, Heinr. Frhr. † 18/5 03.
Schirrmacher, Friedr. W. † 19/6.
Schlagintweit, Emil † 20/10.
Schloßberger, Aug. v. † 28/1 05.
Schmid, Joh. Mich. † P.
Schmölzer, Hans † P.
Schnapper-Arndt, G. † 2/3.
Schneider, Albert, Zürich † 20/4.
Schnellinger, Josef † P.
Schrauf, Karl † 9/10.
Schreiber, Frau Klara † 8/2 05.
Schröder, Johannes † P.
Schultes, Carl † 9/7.
Schulze, Rudolf † 22/5.
Schumann, Karl † 22/3.
Schuster, Richard † 5/1 05.
Schwartz, August † 23/5.
Siewert, Franz † 26/1.
Silbernagl, Isidor † 6/4.
Simonyi, Ivan v. † Juli.
Soyaux, Ludw. † 3/2 05.
Spillmann, Jos. † 23/2 05.
Stahlberg, Wilhelm † Charlottenburg Juli.
Steinitz, Heinrich † 25/8.
Stellwag v. Carion, Karl † 21/11.
Stengele, Alfons † 3/2 02.
Stolle, Fr. †.
Stübel, Alfons † 10/11.
Sydow, Hans v. † März.
Szanto, Emil † 15/12.
Talchan, Gust. † P.
Tanera, Karl † 4/10.
Tannen, Karl † 13/8.
Trausil, Max † Bad Wildungen 7/7.
Traut, Heinr. Theodor † 23/8.
Trotha, Thilo v. † 20/2 05.
Tücking, Karl † 9/12.
Ueberhorst, Karl † 9/11.
Vochezer, Jos. † Juli.
Wächter, Oskar † vor Jahren.
Wagner, Hans † Anfang September.
Wald, Carl † September.
Wallé, Peter † 9/9.
Waetzoldt, Stephan † 1/6.
Wawerka, Hans † 02.
Weicker, Gust. † 20/7.
Weigert, Karl † 5/8.
Weiner, Richard † P.
Weitbrecht, Carl † 10/6.
Wellenkamp, Frau Dorette † P.
Wendt, Ferdin. Maria † 12/10.
Westenhoeffer, Johs. † August.
Wettig, Heinr. Herm. Mart. † P.
Wetzer, Leander v. † 10/3.
Weyrauther, Alois † Anfang Juni.
Wiese, Hugo v. †.
Wilferth, Ferd. † Juli.
Winkler, Clemens † 8/10.
Wisniewski, Karl † 27/8.
Wittgenstein, Max Karl † 23/12.
Woltersdorf, Theodor † P.
Wrkal, Friedrich † 15/11 03.
Wünsche, Otto † 6/1 05.
Wurstemberger, Arnold v. † P.
Zapf, Ludwig † P.
Zehlicke, Adolf † April.
Zettel, Karl † 30/3.
Zimmermann, Carl Eugen †.
Zink-Maishof, Frl. Jenny † Mai.

☞ In der Totenliste des vorigen Jahrgangs sind die Schriftsteller Dr. Rud. Kassner u. Jos. Kerausch zu Unrecht aufgeführt worden, da sich der diesbezügl. Postvermerk als irrtümlich erwiesen hat.

IV. Ordensverleihungen

und andere Auszeichnungen aus dem Jahre 1904, soweit sie von den Ausgezeichneten mitgeteilt worden und nicht schon aus dem Schriftstellerverzeichnis ersichtlich sind.

Albert, Ernst, ObRegiss., Altenburg, Herzogl. Sachs. Altenburg. Med. f. Kunst u. Wissenschaft mit d. Krone. Baumann, Eug., emer. Pfr., Steglitz, Roter Adlerorden 4. Kl. Becker, Karl, Musikdirektor, Neuwied, Ritterkreuz der Krone von Rumänien. Blüthgen, Victor, Berlin, Roter Adlerorden 3. Kl., Ehrenbürgerrecht von Zörbig. Boerner, Otto, ObLehrer, Dresden-Blasewitz, Ernennung z. Officier d'Académie. Buddensieg, O.G.R., Schulrat, Dresden, Sächs. Verdienstorden Ritterkreuz 1. Kl. Bungartz, Jean, Oberdollendorf a. Rh., Ritterkreuz 2. Kl. des bad. Ordens vom Zähringer Löwen, Lippischer Orden für Kunst u. Wissenschaft. Buzzi-Cantone, Fausto, Prof., Berlin, Ehrenkreuz 2. Kl. von Schwarzburg-Sondershausen. Conrad, Paul, Pastor, Berlin, Roter Adlerorden 4. Kl. Ditfurth, Th. v., GObRegR., Potsdam, Preuß. Kronenorden 2. Kl., Johanniterorden (Ehrenritter). Ebhardt, Bodo, Architekt, Berlin, Roter Adlerorden 4. Kl. Ebrard, Friedr., Prof., Frankfurt a. M., Preuß. Kronenorden 3. Kl. Evers, Ernst, Roter Adlerorden 4. Kl. Faßbender, Martin, Prof., Bonn, Ritterkr. des Luxemburgischen Ordens der Eichenkrone. Fischer, F. W. Herrm., Prof., Hannover, Roter Adlerorden 3. Kl. mit der Schleife. Flinzer, Fed., Prof., Leipzig, Ritterkreuz 1. Kl. des Albrechtordens. Focken, Th., Rektor, Emden, Preußischer Kronenorden 4. Kl. Francke, Kuno, Prof., Cambridge, Mass., Roter Adlerorden 3. Kl. Galland, Geo., Prof., Charlottenburg, Ritterkreuz des Niederländischen Ordens von Oranien-Nassau. Haas, Hippolyt, Prof., Kiel, Roter Adlerorden 4. Kl. Haupt, Albr., Prof., Hannover, Roter Adlerorden 4. Kl. Hecher, Jos., Geistl. Rat, München, St. Michaelsorden 3. Kl. Hinterstoißer, Frz., Hauptmann, Rzeszów, Ritterkreuz des Ordens von Oranien-Nassau (Niederlande). Jäger, Jul., Prof., Osnabrück, Roter Adlerorden 4. Kl. Jaennicke, F., Rechnungsrat, Mainz, Großh. Hess. Verdienstkreuz 2. Kl. Philipps d. Großmütigen mit der Krone. Kirchenheim, Arthur v., Prof., Heidelberg, Johanniterorden (Rechtsritter). Koch, Heinr., Militär-ObPfarrer, Frankfurt a. M., Roter Adlerorden 3. Kl. mit der Schleife. Krafft, Guido, Prof., Wien, Österr. Orden der Eisernen Krone 3. Kl. Leclair, A. v., Schulrat, Wien, Ritterkreuz des Franz-Josefordens. Lenk, Heinr. v., Dr., Kustos, Wien, Ritterkreuz des österr. Franz-Josefordens, Kommandeurkr. des kgl. schwedischen Wasaordens. Liebisch, Rud., Red., Dessau, Anhaltischer Verdienstorden für Wissenschaft u. Kunst. Lifka, Ant., Wien, Päpstl. Ehrenkreuz Pro Ecclesia et Pontifice. Lippert, Woldem., Archivrat, Dresden, Ernennung zum Ehrenmitglied der Oberlausitzer Gesellschaft der Wissenschaften. List, Willy, Prof., Straßburg i. E., Ritterkreuz 1. Kl. des Verdienstordens Philipps des Großmütigen. Luschin v. Ebengreuth, Arn., Prof., Graz, Ernennung z. Commendatore della Corona d'Italia. Matthaei, Geo., Prof., Berlin, Roter Adlerorden 4. Kl. Maué, Herm. C., Prof., Frankfurt a. M., Preuß. Kronenorden 3. Kl. Meißner, Frz Herm., Dir., Berlin, Ritterkreuz des belgischen Leopoldordens. Mennung, Alb., Dr., Oberlehr., Schönebeck b. Magdeburg, Ernennung z. korresp. Mitgliede der Société des Antiquaires de Normandie. Mentz, Ferd., Biblioth., Straßburg, Preuß. Kronenorden 4. Kl. Messerer, Otto, Medizinalrat, München, Verdienstorden v. hl. Michael 4. Kl. Miller, Konr., Prof., Stuttgart, Komthurkreuz des Ritterordens vom hl. Grabe. Moißl, Konr., Bürgerschuldir., Aussig, Österr. gold. Verdienstkreuz m. der Krone. Moschkau, O. K. A., Kommissionsrat, Oybin, Ritterkreuz 3. Kl. d. Kaiserl. russ. Stanislausordens. Neuburger, Max, Prof., Wien, Ritterkreuz des spanischen Zivilverdienstordens Alfons' XII. Noack, Friedr., Dr., Rom, Offizierskreuz des Italienischen Kronenordens. Noorden, K. v., Prof., Frankfurt a. M., Roter Adlerorden 4. Kl. Nowack, Hugo, Seminarlehr. a. D., Danzig, Roter Adlerorden 4. Kl. Pflugk-Harttung, J. A. G. v., Archivrat, Berlin, Kommandeurkreuz des Italien. Kronenordens. Pohl, Jul., Domherr, Frauenburg, Preuß. Kronenorden 2. Kl. Pollak, Ludw., Rat, Rom, Russ. Stanislausorden 3. Kl. Potier des Echelles, Othmar Baron, Wien, Roter Adlerorden 4. Kl. Pridik, Eugen, ObKonservator, St. Petersburg,

St. Annenorden 3. Kl. Rachel, Paul, Prof., Dresden, Kgl. sächs. Albrechtsorden, Ritterkreuz 1. Kl. Rehm, Herm., Prof., Straßburg i. E., Offiziersehrenkreuz des Schaumburg-Lippischen Hausordens. Ritzinger, Max., Red., Straubing, Gr. silberne Papst Leo-Jubiläumsmedaille. Schaefer, Gustav, Kommissionsrat, Dresden, Ritterkreuz d. kgl. sächs. Albrechtsordens. Schaffer, Herm., Geistl. Rat, Ratibor, Preußischer Kronenorden 3. Kl. Schanz, Moritz, Chemnitz, Preußischer Kronenorden 3. Kl., Sächsischer Albrechtsorden Ritterkreuz 1. Kl. mit der Krone. Schanzenbach, Otto v., Dir. d. Hofbibl., Stuttgart, Ehrenkreuz des Ordens der Württemb. Krone. Scheirl, F. J., em. Bezirksschulinsp., Wien, Österr. Goldenes Verdienstkreuz mit d. Krone. Schroeder, Osw., Leipzig, Österr. Goldene Medaille Literis et artibus, Kgl. Bayr. Ludwigsmedaille f. Kunst u. Wissensch., Kgl. Württ. Gold. Med. f. Kunst u. Wissensch. Schubert, Hans v., Konsistorialrat, Kiel, Rot. Adlerorden 4. Kl. Schumacher, Herm., Prof., Bonn, die Kgl. Krone zum Roten Adlerorden 4. Kl. u. das Ritterkreuz 1. Kl. des Herzogl. Sachsen-Ernestinischen Hausordens. Schwarz, Alois, Prof., Mähr.-Ostrau, Medaille d'honneur der französ. Republik. Seeligmüller, Adolf, Prof., Halle, Roter Adlerorden 4. Kl. Seltsam, Ferd., Dr., Wien, Kaiser Franz Joseforden. Siegfried, R., Königsberg, Ritterkreuz 1. Kl. des Schwed. Wasaordens. Smitt, Will., Dr., Leipzig, Ritterkreuz d. Sächs. Albrechtordens 1. Kl. Stechert, Carl, Prof., Hamburg, Roter Adlerorden 4. Kl. Stölzel, Adolf, Wirkl. Geheimrat, Berlin, Roter Adlerorden 1. Kl. mit Eichenlaub. Strzygowski, Jos., Hofrat, Graz, Roter Adlerorden 3. Kl. Watzlawik, Alfons, Wien, Médjidié-orden 5. Kl. Werthmann, Lorz., Geh. Kämmerer, Freiburg i. B., Ehrenkreuz Pro Ecclesia et Pontifice. Zimmermann, Hermann, Geh. Oberbaurat, Berlin, Krone zum Roten Adlerorden 2. Kl.

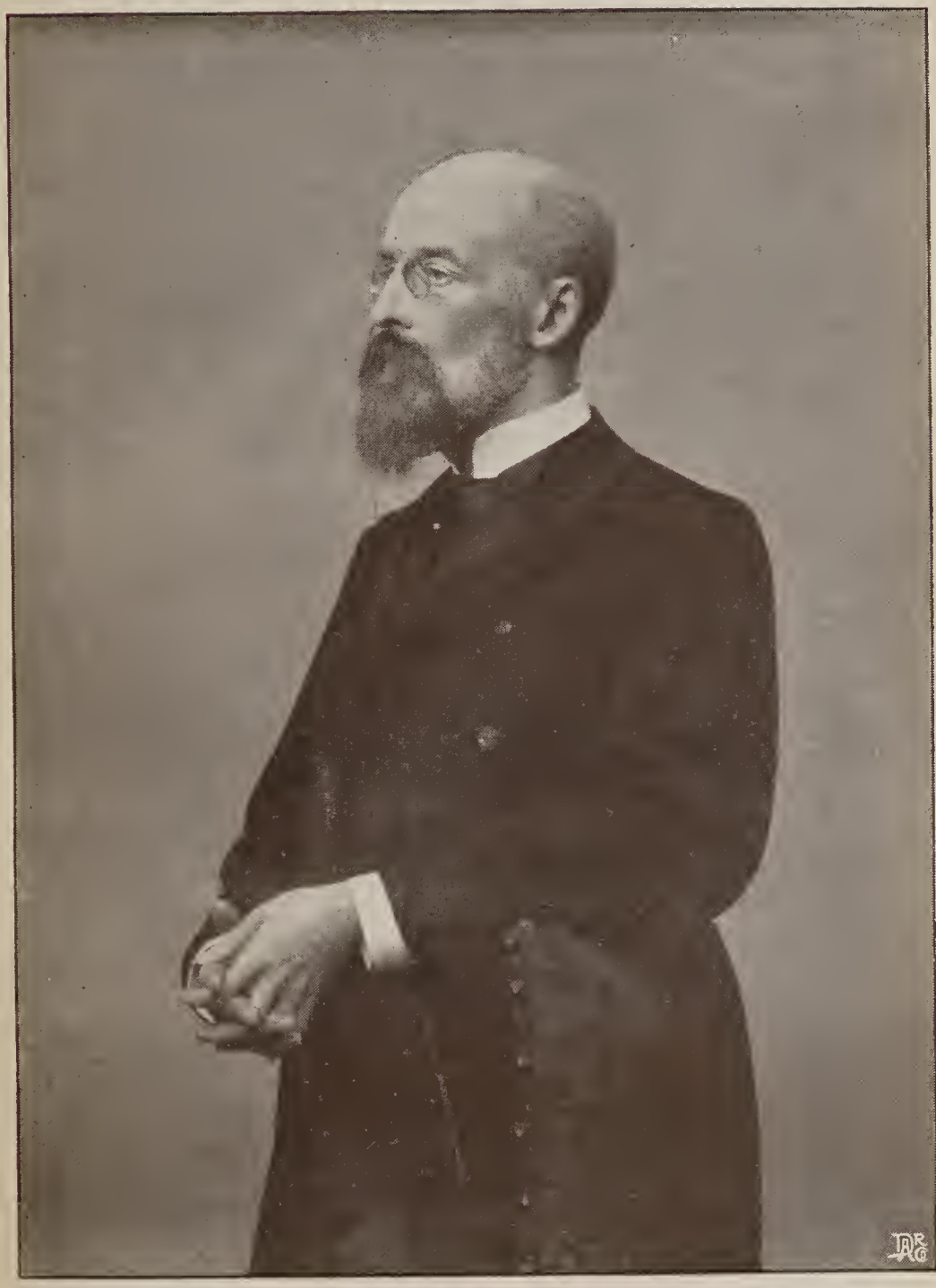

Otto von Leixner

Zweite Abteilung.

Lexikon deutscher Schriftsteller und Schriftstellerinnen.

Das nachfolgende Lexikon deutscher Schriftsteller und Schriftstellerinnen beruht zum größten Teile auf direkten Mitteilungen der Verzeichneten.

Die **Reihenfolge der Angaben** ist folgende: Familien- und Vornamen, Pseudonym, Vereinsangehörigkeit, Hauptgebiet der literarischen Tätigkeit, ev. Übersetzertätigkeit, Titel und Stellung, Adresse (gesperrt), Geburtsort und -Datum (in Parenthese), Bibliographie.

Abkürzungen u. Zeichen: es bedeutet ein (k.) hinter dem Namen, daß der Betreffende katholischer Schriftsteller ist und zwar in Hinsicht auf seine literar. Richtung. Ferner: ⚗: Agrikulturchemie, ⚷: Anatomie, ⛫: Architektur, ★: Astronomie, ⚒: Bergbau, ❦: Botanik, ⚗: Chemie, ✍: Dichtung (bes. Lyrik), ☉: Drama, ✎: Feuilleton, ♣: Forstwesen, ●: Geographie, ▲: Geologie, ♕: Geschichte, ⚖: Jurisprudenz, ☺: Kunst, ✓: Landwirtschaft, ◉: Malerei, ∀: Mathematik, ℞: Medizin, ⚔: Militaria, ☆: Mineralogie, ⲘⲨ: Mythologie, ⚓: Nautik, 📖: Pädagogik, Ψ: Philologie, ⁂: Philosophie, ∩: Physik, ⚙: Technologie, ✝: Theologie, ⚿: Volkswirtschaft, ♈: Zoologie. — **Ue:** heißt Übersetzt, die dem **Ue:** angehängten lateinischen Buchstaben zeigen die Sprache an, aus welcher der Betreffende übersetzt u. zwar Ch(inesisch), D(änisch), E(nglisch), F(ranzösisch), G(riechisch). H(olländisch), Heb(räisch), I(talienisch), Ind(isch), L(ateinisch), M(agyarisch), N(orwegisch), P(olnisch), Per(sisch), Port(ugiesisch), R(ussisch), Rum(änisch). S(vonisch), Schw(edisch), T(ürkisch), Tsch(echisch).

Zu den **Abkürzungen im ersten Teile der einzelnen Artikel** ist nachstehendes zu bemerken: a.o. außerordentlicher, ASV. (Allg. Schriftst.-Verein), AV. (Augustinus-Verein zur Pflege d. kath. Presse), BJ & SV. (Berliner Journalisten- u. Schriftst.-Verein [Urheberschutz]), BP. (Verein Berliner Presse), CC. („Concordia", Wiener Journalisten und Schriftsteller-Verein), CP. (dasselbe, aber zugleich auch Mitglied des Pensionsfonds der „Concordia"), D. (Dr. theol.), Dir. (Direktor), DÖSchG. (Deutsch-österreichische Schriftsteller-Genossenschaft), DSch. (Deutscher Schriftstellerinnenbund), ebda (ebenda), FDS. (Freie Vereinigung deutscher Schriftstellerinnen), FP. (Verein d. Fachpresse in Berlin), -g(asse), G(eheimer, z. T. auch Gymnasial), GP. (Gymnasial-Professor), GSanR. (Geheimer Sanitäts-Rat), HonP. (Honorar-Professor), LB. (Lehrer-Schriftstellerbund), Leg (Legations-), LGR. (Landgerichtsrat), LP. (Verein „Leipziger Presse"), o. ordentlicher, Ob(er-), OCap. Mitgl. des Kapuzinerordens, OCist. Mitglied des Cistercienserordens, ÖF. (Österr. Fachschriftsteller-Verband), OFM. Mitgl. des Franziskanerordens, OSB. Mitgl. d. Benediktinerordens, PA. (Pensionsanstalt deutscher Journalisten u. Schriftsteller), Pfr. (Pfarrer), Prof. (Professor), -R(at), R(eal), RA. (Rechtsanwalt), Red(akteur), SJ. Mitgl. der Gesellsch. Jesu, -str(aße), ThSchDoz. (Privatdozent an e. Technischen Hochschule), ThSchP. (Professor der Technischen Hochschule), UDoz. (Privatdozent a. einer Universität), UP. (Universitäts-Professor), UV. (Unterstützungsvereinigung der Arbeiterpresse), VA. (Verein Arbeiterpresse), VB. (Deutscher Schriftsteller-Verband), VBJ. (Verein Berliner Journalisten), VDR. (Verein Deutscher Redakteure), -w. Wissenschaft, WP. (Klub „Wiener Presse").

Zu dem **bibliographischen Teil:** B(erfasser von), H(erausgeber von), Bl(uette), D. oder Dchtg: Dichtung, Dr(ama), E(pos), Erz(ählung), G(edichte), I(dylle), Lr. (Lieder), Lsp. (Lustspiel), M(ärchen), N(ovelle), O(per), Optte (Operette), P(osse), Pl(auderei), R(oman), Sc(ene), Sch(auspiel), Schw(ank), Sgsp. (Singspiel), Sk(izze), Son(ett), Sp(iel), Tr(auerspiel), Vst. (Volksstück), Zbr. (Zauber-). 2c. Die römische Ziffer hinter dem Erscheinungsjahr giebt die Zahl der Bände an, die das betr. Werk umfaßt.

Bei den **Jahreszahlen** ist 18.. bezw. für 1900 die 19.. stets weggelassen und es sind nur die letzten Ziffern aufgenommen worden. Bei den bibliograph. Angaben ist meist das Jahr des ersten Erscheinens angegeben, zugl. aber sind neue Aufl. möglichst berücksichtigt.

Es bedeutet ein ? vor dem Namen: daß das Formular als unbestellbar von der Post zurückgeschickt wurde; ein * am Schluß des Artikels: daß der Name neu aufgenommen wurde und die Angaben von dem Betreffenden selbst herrühren; ein (*): daß der Name neu aufgenommen wurde, aber die Angaben von dem Betreffenden selbst nicht herrühren, sondern von anderer Seite geliefert oder aus Drucksachen entnommen wurden; ein (): daß die Aufforderung zur Einsendung von Angaben für den im letzten Jahrgang enthaltenen Artikel unbeantwortet blieb. Artikel der letzteren Art sind auf Grund bibliographischer Hilfsmittel und anderweiter Anfragen so weit wie möglich nachgeprüft und vervollständigt worden.

A.

Aach, Prof. van der, s. Vidmar, C. J.

Aanenbruch, Curt v., s. Buschhorn, Carl.

Aar, Alexis, s. Rumpelt, Anselm.

Abai, Ludw., s. Stein, Ludw.

Abbe, Ernst, ∩, Naturlehre, Dr. med. et phil., o. Hon.Prf. Jena. (Eisenach $^{23}/_{1}$ 40.) ()

Abegg, Friedr. (Pf. Fritz Iley), Roman, Dr. jur., ObLeutn. a. D. Straßburg, E., Goethestr. 4 I. (Emden $^{14}/_{1}$ 47.) **V**: Vor Straßburg, Erinnerungen aus 1870.

Abels, Herm., (k.) Germanist, ✓, Folklore, Chefred. d. „Westf. Volksbl." Paderborn, Liboriberg 5. (Heede $^{13}/_{11}$ 55.)

Abendroth, E. R., ⁂, Dr. phil., U.-Bibliothekar, Archivar d. Kgl. Sächs. Ges. d. Wiss. Leipzig, Brandvorwerkstr. 38 II. ($^{9}/_{3}$ 42.) **V**: Problem d. Materie 89. ()

Abendroth, William, ∩, Prf., Dr. phil., Gymn.-Konrektor. Dresden, Schnorrstr. 6. (Pirna $^{10}/_{7}$ 38.) **V**: Fachschriften. ()

Abeni, Frau Elfriede, geb. v. Schullern, Erz., Nov., Priv. Pavone-Mella, Prov. Brescia. (Innsbruck $^{8}/_{8}$ 62.)

Abrahamsohn, Hrm., BP., Politik, Korresp. d. „Danziger Ztg.". Berlin SW, Junkerstr. 7. (Nakel $^{26}/_{8}$ 50.)

Abramczyk, Roland, ✾, ☉, Dr. phil., Wissenschaftl. Lehrer am Pädagogium. Bernau i. Mark Brandenburg, Berliner Str., Hotel: Schwarzer Adler. (Treuen i. Vgtl. $^{27}/_{1}$ 80.) **V**: Mein heiliger Frühling 04; Über die Quellen zu W. Scotts Roman Ivanhoe 04. *

Abromeit, Joh., ✓, Dr. phil., UDoz., Assist. am Botan. Garten. Königsberg, Pr., Kopernikusstr. 10 a. (Paschleitschen $^{17}/_{2}$ 57.) **V**: Flora v. Ost- u. Westpr. I 98, II 03 (unter Mitwirkung von Jentzsch und Vogel).

? Abt, Frl. Hedwig, VB., Roman, Nov. Baden-Baden, Luisenstr. 24. (Lehesten $^{20}/_{9}$ 56.) **V**: Evas Roman, R.; Eine gute Partie, R, 92; Abseits vom Glück, R. 94; Der fünfstöckige Don Juan, R. 95.

Achelis, Ernst Christ., ✝, D., o. UP., Kons. Rat. Marburg i. H., Renthofstr. 20. (Bremen $^{13}/_{1}$ 38.) **V**: Bibl. Tatsachen u. d. relig. Bedeutung ihrer Geschichtlichkeit 69; Bedeutg des A. T. f. uns Christen 70; Krieg im Licht d. christl. Moral 71; Bergpredigt 75; Parteiwesen u. Evangelium 78; Entstehungszeit v. Luthers geistl. Liedern 84; Aus dem Akadem. Gottesdienst in Marburg 88; Christusreden, Pred. 90/97 III; Prakt. Theol. 90/91 II, 2. A. 98 II; Zur Symbolfrage 92; Grundriß d. prakt. Theol. 93, 5. A. 03; Homiletik u. Katechetik d. Andr. Hyperius verdtscht (m. D. Eug. Sachsse) 01; Björnsons Über unsere Kraft u. d. Wesen d. Christent. 02.

Achelis, Hans, ✝, Kirchen♛, Dr. phil., Lic. theol., ao. UP. Königsberg i. Pr., Schönstr. 13. (Hastedt, Bremen $^{16}/_{3}$ 65.) **V**: D. Symbol d. Fisches u. d. Fischdenkmäler d. röm. Katakomben 88; D. älteste Quellen d. oriental. Kirchenrechts, I Die Canones Hippolyti 90, II Die syrische Didaskalia (mit J. Flemming) 04; Acta Nerei et Achillei 93; Hippolytus' Werke (mit N. Bonwetsch) 97; Hippolytstudien 97; Die Martyrologien, ihre Gesch. u. ihr Wert 00; Virgines subintroductae 02.

Achelis, Thomas, ⁂, Dr. phil., Prf., GLehr., Hrsg. d. „Archiv f. Religionswiss.". Bremen, Sielwall 12. (Gröpelingen $^{17}/_{6}$ 50.) **V**: Entwicklg d. mod. Ethnologie 88; Entwicklg d. Ehe 93; Vergl. Religionswiss. 93; F. Nietzsche 95; Üb. Mythologie u. Kultus v. Hawaï 95; Vergl. Rechtswiss. 96; Mod. Völkerkde 96; H. Steinthal 98; Ethik 98; Soziologie 99; Grundzüge d. Lyrik Goethes 99; Wandlungen der Pädagogik 01; Über d. kulturelle Bedeutung der Ekstase 02; Grundriß der vergl. Religionswiss. 03.

Acher, Matth., s. Birnbaum, Nathan.

Achilles, Wilhelm, ✾, Leipzig, König Johannstr. 17 II. (Leipzig $^{5}/_{11}$ 62.) **V**: Ged. 91; Neue Ged. u. poet. Erz. 95.

Achleitner, Arth., ✓, Prof., Geh. HofR. München, Erhardstr. 10 III. (Straubing $^{16}/_{8}$ 58.) **V**: Geschichten aus d. Bergen 89 f. V; Im Passionsdorf 90; Aus d. Hochland 91; Bild. aus deutsch. Alpen 92; Im Gamsgebirg 93, 2. A. 95; Grüne Brüche 94; Resche Luft 94; Tirol u. Vorarlberg 94, 2. A. 00; Fels u. Firn 95, 2. A. 99; Fröhlich Gejaid 95; D. Dobratschrose 95; Auf einsamer Höh! 96, 3. A. 02; Halali 96; Familie Lugmüller 96, 2. A. 01; Grenzerleut' 96; Jagdbrevier 96; Stier von Salzburg 96; Im grünen Tann 96; Jochkreuz 96; Radmeister v. Vordernberg 97; Hirsch v. Eßlingen 97, 12. Tauf. 98; D. Forstmessias 97, 2. A. 01; Vronele 98; Gnaden Herr Landrichter, Tir. P. 97; Jagdbischof 98; Bergquellen 98, 2. A. 01; Amor im Hochland 99; Bayern wie es war u. ist 99 IV, 2. A. 01; Am schwäbischen Meer 00; Im Gebiet d. Großglockners 00; Held Reuß 00; Bergrichters Erdenwallen 00; D. Postfräulein 00; Tirolische Namen 01; D. Bezirkshauptmann 01; Leute v. Flügelrad 01; Auf Luxenstein 01; Angela 01, Celsissimus 01; Bayr. u. salzb. Namen 02; Themis im Gebirg 02; Hüben u. drüben 02; In Treue fest 02; D. Finanzer 02; D. Militärkurat 02; D. Schloß im Moor 03; D. Luftschiffer 03; Portiunkula 04; Stöffele 04; D. Bähnle 04; D. Eiskaplan 04.

Achleitner, Carl, Jugendschr., Dialekt✾, Schulleiter. Seuftenbach, Innkreis, ObÖstr. (Braunau am Inn $^{30}/_{10}$ 59.) ()

Ackerl, Joh., (k.), pop. ✝, D., Prof. d.

Pastoral i. Stifte St. Florian, ObÖstr. (ebda 27/10 51.) V: Die marianischen Tagzeiten 85; U. l. F. v. Lourdes od. Wer hat Recht? 86, 12. A. 04; Das größte Wunder der Weltgesch. 88; Wer hat euch gesandt? 90; Fehlgeschossen! 90; Katholisch od. liberal? 91; Larifari 92; Unter Engeln und Teufeln 93; Am Mutterherzen od. U. l. F. von Lourdes u. ihre Gegner, 1. u. 2. A. 98; Maria-Lourdes-Gebtb. 01; Die Wissenschaft u. die Wunder von Lourdes, 2. A. 04.

Ackermann, Ed., ✠, Schul- u. SemDir., SchulR. Eisenach. (35.) V: Pädag. Fragen 84, 2. A. 91, 2. Reihe 86, 2. A. 98; Häusl. Erziehung 88, 2. A. 95; Formale Bildg 89, 2. A. 98. H: Salzmann, pädag. Schriften I 89, 2. A. 96; II 91, 2. A. 01.

Ackermann, Rich., Anglist, Dr. phil., k. GPrf. Nürnberg, Rollnerstr. 39. (Lengfurt 7/2 58.) V: Quellen zu Shelleys poet. Werken 90; Lucanus' Pharsalia in d. Dichtungen Shelleys 95|96; Lord Byron, Biogr. 01; Kurze Gesch. d. engl. Lit. 02. H: Hoffman by H. Chettle 94; franz., engl., ital. Schulausg.; Shelleys Epipsychidion und Adonais 00.

Adácsi, s. Rodiczky v. Sipp.

Adam, Ernst (Pf. Ernst A. Dam), Roman, Nov. Gelsenkirchen, Florastr. 40. (ebda 24/4 79.) V: Die Russalka 03; Irrende Treue 04; Wilde Liebe 04; Heidezauber u. Mädchenliebe 05.

Adam, Georg, mod. slav. u. rumän. Lit., Dr. med. Berlin S, Dresdenerstr. 32. (ebda 8/2 74.)

Adam, Ludwig, klass. Ψ, Dr. phil., GP., GObLehrer. Wiesbaden, Emserstr. 40a. V: Älteste Odyssee in ihrem Verhältn. z. Red. d. Onomakritos u. d. Odyssee-Ausg. Zenodots 77; Odyssee u. d. epische Cyklus 80; Aristotel. Theorie vom Epos nach ihrer Entwicklg bei Griechen u. Römern 89; Homer, der Erzieher der Griechen 97.

Adams, Heinr., ♛, ⁂, Verkehrswesen, Statistik, Dr. phil. Berlin W 62, Kleiststr. 11. (Göppingen 19/5 60.)

Adamus, Franz, s. Bronner, Ferd.

Adelfels, Kurt, s. Stern, Jak.

Adelmi, M., s. Steinrück, Melanie.

Adelsberg, Carl, s. Cassau, Carl.

Adelt, Leonhard, ☉, Nov., Roman, Krit., Red. d. „Zeit". Wien I, Wipplingerstr. 38. (Boizenburg a. E. 17/6 81.) V: Werden, N. 98; Der Dritte, Dr. 99; Die Wand, Tragikom. 01; Die Heirat im Birnbaum, Farce 01; Sein Erlöser, Tr. 01.

Adelt-Duc, Frau Mina (Pf. Aimée Duc). Kairo. (Straßburg, E. 1/5 69.) V: D. Hauses Tausendkünstler 91; Macht euch frei! 93; 3 1/2 Monate Fabrikarbeiterin 93; Meine Herren Kollegen 94; Des Junggesellen Heim 95; D. Kokottentum d. Kurorte 97; Noli me tangere 98; Sind es Frauen? N. 01; Ich will! N. 02; Des Pastors Liebe, N. 02. H: Berliner Modekorrespond. ( )

Adelung, Frl. Sophie v., ASV. Stuttgart, Hasenbergsteige 12. V: Bilderbücher; Rußläna; Kleeblatt; Mädchenbilder in Pastell; Mammon; Sonntagsfriede am Werktag 02. H: 6 Bändchen Jugendbühne.

Adickes, Erich, ⁂, Dr. phil., o. UP. Tübingen, Neckarhalde 58. (Lesum 29/6 66.) V: Kants Systematik als systembildender Faktor 87; Kant-Studien 95; German Kantian Bibliography 95|96; Kant contra Haeckel 01; Vier Schriften d. H. Prof. Kappes auf ihre Herkunft untersucht 03; Anti-Kappes, eine notgedrungene Entgegnung 04. H: Kants Kritik der reinen Vernunft mit Einleit. u. Anmerk. 89.

Adler, Abraham, ✉, Dr. phil., Prof. Leipzig, Jakobstr. 10. (Schwebheim 10/6 50.) V: Leitfaden für den Unterricht der Handelswissenschaft, 5. A. 00; Leitfaden der Volkswirtschaftslehre, 4. A. 01. H: Schiebe-Odermann, Die kaufm. Korrespondenz, 15. A. 03; Odermanns Prakt. Anleitung zur Buchführung, 8. A. 04.

Adler, Emanuel, österr. bürg. Recht, Dr. jur. utr., UDoz. Wien VII, Kandlgasse 36. (Proßnitz, Mähren 29/9 73.) V: Üb. die Lage der Handw. in Österr. 98; D. Publizitätsprinzip im österr. Tabularrecht 99; Zivilrechtl. Erörterungen zum Patentregister 00.

?Adler, Felix, Musikreferent der „Freistatt". München, Kaulbachstr. 61 I. (Wien 27/4 76.)

Adler, Friedr., Δ' Kunst♛, Archäol., Prof., D., Dr. ing. h. c., WGObBauR. Berlin W, Burggrafenstr. 15. (ebda 15/10 27.) V: MAlterl. Backsteinbauwerke des preuß. Staates; Baugesch. Forschgn; Weltstädte in d. Baukunst; Baugesch. von Berlin; A. Schlüter; D. hl. Grabeskirche ꝛc.; Olympia (m. E. Curtius); Stoa des Attalos in Athen; Nordlandfahrt d. Kaisers; Wittenberg u. Jerusalem; Erlöserkirche zu Jerusalem; Ausgef. Bauwerke; Mausol. v. Halikarnaß; Pharos v. Alexandria.

Adler, Friedr., PA., ♆, ☉, Kritik, 𝒻, Ue: BEFIS, Dr. jur., Sekr. d. Prager Handelsgrem., Theat.- u. Kunstref. d. „Bohemia". Prag 620 I. (Amschelberg 13/2 57.) V: Ged. 93; Neue Ged. 99; Mod. Lyrik 00; Zwei Eisen im Feuer, Lsp. (nach Calderon) 00; Don Gil, Kom. (n. Tirso de Molina) 02; Freiheit, 3 Einakter (Freiheit, Versp. Der Prophet Elias, Schausp. Karneval, Lsp.) 04. Ue: Iriarte, Lit. Fabeln 88; Fusinato, Student v. Padua 91; Breto, Liebenden von Teruel 91; Vrchlicky, Ged. 95.

Adler, Frd. v. d., s. Kastner, Ed. Fedor.

Adler, Gg., ✉, Dr. phil., ao. UP. u. Dozent an der Marine-Akademie. Kiel,

Düsternbrook 40. (Posen 28/5 63.) V: Rodbertus 83; Gesch. d. ersten sozial. Arbeiterbewegung in Deutschland 85; K. Marxsche Kritik d. bestehenden Volkswirtschaft 86; Internat. Arbeiterschutz 88; Sozialref. u. Kaufmannsst. 90; Sozialref. u. Theat. 91; Fleisch-Teuerungspolitik beim Ausgang d. Mittelalters 93; Staat u. Arbeitslosigkeit 94; D. Versicherung gegen Arbeitslosigkeit im Kanton Basel-Stadt 95; Großpoln. Fleischergewerk vor 300 Jahren 95; Basels Sozialpolitik in neuester Zeit 96; Kampf wider den Zwischenhandel 96; Imperial. Sozialpolitik 97; Sozialreform im Altert. 98; Gesch. d. Sozialismus u. Kommunismus I 99; Zukunft d. soz. Frage 00; Epochen der deutsch. Handwerkerpolitik 03; Bedeutung der Illusionen für Politik u. soz. Leben 04; Franz Mehring als Historiker 04. H: Hauptwerke des Sozialismus und d. Sozialpolitik 04 f.

Adler, Guido, Musik♛, Dr. jur. et phil., o. UP., Red. d. „Denkm. d. Tonkunst in Österr.". Wien XIX/1, Lannerstr. 9. (Eibenschitz 11/1 55.) V: Studien z. Gesch. d. Harmonie 81/86 II; Das Bühnenfestspiel „Il pomo d'oro" 96/97; G. Muffat 96; J. J. Froberger 97, 99, 03; F. Biber 98; Trienter Codices 00/03; J. J. Fux 02; D. Benevoli 03; Rich. Wagner-Vorträge 04.

Adler, Heinr., CP., ✉, ✓, Handels- u. Agrarpolitik, Red. d. „Fremdenbl." Wien I, Weihburggasse 9. (ebda 14/10 60.) V: Fachschriften.

Adler, Max (Pf. Max Relda), RA., ⚒, ✉. Döbeln, Bahnhofstr. 51 II. (ebda 16/6 67. V: Veilchen, G. 87; Mitis 92; Aus d. Reiche des Storches 95.

Adler, Moritz (Pf. Max Alfieri), Musik- u. Theaterkritik, Dr. jur., Gesangs-Prof., Zeitgskorrespondent. Berlin W., Lützowstr. 83. (Budapest 22/4 58.)

Adler, Mor., ♛S⁂, Ue: FEI. Wien III, Reisnerstr. 42. (Habern 3/9 32.) V: Krieg, Kongreß u. allgem. Wehrpflicht 68; Offenes Sendschreiben an Theodor Billroth 92; Die Opale, idealistisches Märchen 01.

Adler, Osk. (Pf. Rich. Osa), Stenogr., ✉, Bankdir. a. D. Berlin SW, Zimmerstr. 84. (Neustadt, OSchl. 21/6 38.) V: Lehrg. d. einzeil. allg. Kurzschr. 80; Lehrg. d. einzeil. Debattenschr. 81: Gesch. d. ersten 25 Jahre d. „Vereins Berl. Grundbes. v. 1865" 92. H: Flugbl. f. Stenogr. 76/77; Flug- u. Fachbl. f. Stenograph. 77/82; Dominospielc 94.

Adlersfeld, Eufemia v., geb. Gräfin Ballestrem, (k.), Roman, Nov., ♛. Vevey, Avenue de la Gare 16. (Ratibor 11/8 54.) V: Blätter im Winde, R. 76; Verschlungene Pfade, R. 77; Erbe d. 2. Frau, R. 78; Lady Melusine, R. 78, 4. A. 99; Tropfen im Ozean, G. 78, 2. A. 98; Heideröslein, R. 80, 5. A. 03; Memoiren d. Feldmarschalls v. Natzmer 81; Naoul, Ged. 81, 2. A. 99; Was die Blumen sagen, Anthol. 82; Charitas, Anthol. 82; Im Glanze d. Krone 82: E. Meteor, Dr. 82; Violet, R. 83, 2. A.; Skaldenklänge, Anthol. (m. Lingg) 83; Aus tiefem Borne, R. 84; Augen d. Assunta; Maria Stuart 89; D. blonden Frauen v. Ulmenried 89, 3. A. 96; Sol u. a. Nov. 89; Datura Sanguinea u. a. Nov. 89; Um eine Königskrone u. a. Nov. 90; Falkner v. Falkenhof, R. 90 II, 4. A. 96; Goldene Buch, hist.-geneal. Regentenlex. 92, 2. A. 97; Zur Attaque — Lanzen gefällt, Hum. 91, 3. A. 96; Katechism. d. guten Tons u. d. feinen Sitte 92, 2. A. 95; Komtesse Käthe, Hum. 94, 30. A. 03; A. d. Rumpelkammer der Weltgeschichte 95; D. weißen Rosen v. Ravensberg, R. 97; Pommery u. Greno u. a. Hum. 1. u. 2. A. 98; Komtesse Käthe in d. Ehe, Hum. 99, 18. A. 00; Ahnentafeln z. Gesch. europ. Dynastien 01; Windbeutel, Hum. 00; Pension Malepartus, Hum. 01, 22. A. 03; Halali u. der Fall Stackelberg 02; Kaiserin Augusta 02; Die blonde Ida, Hum. 03; Trix, Roman 03, 12. A.; Der Kampf ums Glück, R. 02; Ca' Spada, R. 04; Tiere u. Menschen, Hum. 04; 2. A. von „Aus tiefem Borne" geteilt in 2 Bände: Zigeunerblut u. a., Tannhäuser u. a. 04. Ue: Neue Blätter, Tagebuch der Königin Viktoria 84; Kaiser Friedrich III. 88; Erinnerung a. d. Tuilerien 90; Ein afrikanischer Millionär 04.

Adliw, O., s. Wilda, Oskar.

Adloff, Josef, (k.), D., Prof. a. Priesterseminar Straßburg. V: Römisch-kath. u. evang. Sittlichkeits-Kontroverse 00; Kath. Moral u. Sittlichkeit 01; Kath. Moral u. innere Überzeugung 03.

Adolf, Jul., s. Ey, Ad.

Adolf, L., s. Lasson, Ad.

Adonibal, s. Ganske, Willy.

Adrian, O., s. Sax, Osk. Adrian v.

Agahd, Konrad, Kinderschutz, Sozialpädagogik, Lehrer. Berlin-Rixdorf, Thüringerstr. 40. (Neumark i. Pom. 1/2 67.) V: Die Erwerbstätigkeit schulpflicht. Kinder 97; Praktische Anweisung zur Durchführung des preuß. Fürsorgeerziehungsgesetzes 01; Kinderarbeit 02; Gesetz, betr. Kinderarbeit in gewerblich. Betrieben 03, 3. A. 05; Kinderarbeit u. Kinderschutz 04.

Agi, Georg, s. Baumgärtner, Gg. Aug.

Ägir, s. Heerdegen, Carl Ed.

Agrander, J., s. Feldmann, Jos.

Ahasver, s. Floericke, Curt.

Ahasver, s. Pauer, Ignaz.

Ahlborn, Frau Luise, geb. Jäger (Pf. L. Haidheim), Roman, Nov. Hannover, Marienstr. 13 I. (Melle 14/5 34.) V: Im Geist u. in d. Wahrheit 75; Elis. v. Brandenburg, R. 78; Schlimme Jahre, R. 80; Familie Braunau, R. 83; Ph. v. Artevelde,

R. 84; Im tiefen Forst, R. 85: Schloß Favorite 87, 2. A. 99; Sich selbst d. Nächste 88; Prinz Dino Adorno 89; Fechtbruder 90; Anonym 90: Ippolito da Medici 92; Unordnen 94; Pflicht u. Wunsch 95: Hilf dir selbst, R. 96; Joh. Duwe, R. 97; Unversöhnlich, R. 98; Zwei Herzoginnen, R. 02. ()

Ahle, Joh. Nepomuk, (k.), D., Domkapitular. Augsburg. (Langenmosen 16/5 45.) V: Geistl. Christbaum, Festspiele 74/99; Editio Medicaea 95.

Ahlefeld, Rudolf v., /, Jugendschr., ⚔, Red. u. Hrsg. d. „Deutsch amerik. Kriegerztg.". Cleveland, Ohio, 155 Seelye Avenue. (Bergen a. R. 22/5 62.)

Ahlfeld, Friedr., Gynäkologie, Dr. med., o. UP., GMedR. Marburg i. H., Pilgrimstein 3. (16/10 43.) V: Entstehung der Stirn- u. Gesichtslagen 73; Ernährung d. Säuglings an der Mutterbrust 78; Die Mißbildungen des Menschen, 2 Bde, mit 48 Tafeln in Groß-Folio, I 80, II 82: Berichte und Arbeiten aus der geburtshilflich-gynäkolog. Klinik zu Gießen, I (1881—82) 83, II (zu Marburg 1883—84) 85, III (zu Marburg 1885—86) 87; Abwartende Methode od. Credéscher Handgriff? 88; Lehrbuch der Geburtshilfe 94, 3. A. 03.

Ahlgreen, s. Schelenz, Herm.

Ahlwardt, Herm., Judenfrage. Rektor a. D. Berlin, Möckernstr. 64. (Crien b. Anklam 21/12 46.) V: Verzweiflungskampf der arischen Völker mit dem Judentum 90; Der Eid eines Juden 92: Otternaezücht 92; Judenflinten, I 93, II 93; Bundschuh 94.

Ahlwardt, Wilh., Orientalia, Dr. phil., o. UP., GRegR. Greifswald. (ebda 4/7 28.) V: Über Poesie u. Poetik der Araber 56; Chalef elahmar 59; Elfakhri 60; Abu nowas 61; Diwane d. 6 altarab. Dichter 70; Verzeichn. arab. Handschriften zu Berlin 71; Bemerkungen üb. d. Echtheit d. alten arab. Gedichte 72; Anonyme Chronik 83; Landbergsche Sammlung 85; Glasersche Sammlung 87; Katalog d. arab. Handschr. d. Kgl. Bibl. zu Berlin 87/99 X; Samml. alter arab. Dichter I 02, II 03, III 03; Rubas Diwan, metrisch übersetzt 04.

Ahn, Friedr., klass. Ψ, Dr. phil., k.k. U.-Bibl. Amanuensis u. ObLt. i. R. Graz, Schumanng. 16. (Cilli 5/5 61.) V: Bibliogr. Seltenh. d. Trubertit. 94; D. sloven. Erstlingsdrucke d. Stadt Laibach (1575/80) 96; D. period. Presse d. Steiermark 1848/98 00 f.: desgl. 1899/03 04.

Ahner, Alfred, VA. (Pf. gelegentlich A. Rhena), /, ⊙, Ästhetik, Red. Berlin-Friedenau, Begasstr. 7. (Genthin 10/5 61.) V: König Kreon, Tr. 90; Auf neuen Bahnen, zur Charakteristik der modernen Malerei 01.

Ahrens, Frau Anna (Pf. Anna Pilot), VB., Roman, Nov., ♆. Warnemünde, Moltkestr. 6. (Schwerin i. M.) V: Warnemünder Geschichten 99. ()

Ahrens, W., Dr. Magdeburg, Königgrätzerstr. 7. V: Mathematische Unterhaltungen u. Spiele 01 II; Scherz u. Ernst in der Mathematik 04. *

Aichinger, Georg, (k.), ♛, Priester. Straubing, NBayern, Kloster Azlburg. (Kogl 20/4 35.) V: Kloster Metten 59; Bischof Sailers Leben 65.

Aichinger, Ludw., ♆, ⊙, /. Linz a. D., Hasnerstr. 11. (ebda 31/7 82.) V: Heimat 03; Die Moderne 05.

Aigner, P. Damasus, (k.), OFM., Naturwiss., Dr. phil.. Lektor rer. nat. f. die Ordenskleriker. Bad Tölz, Franziskanerkloster. (Vilsbiburg 11/7 64.) V: Die Ossa parietalia des Menschen 00.

Akra, s. Kratz, Adolph.

Albano, Benedetto, /, Krit., Ψ, Korresp. d. „Il Mattino" (Neapel), Lektor d. Univ. Göttingen. Cassel, Frankfurterstr. 32 II. (Neapel 24/1 76.) *

Albensberg, Gustav (Pf. Albens Berg), Roman, Nov., Schriftsteller. Berlin, Eichendorffstr. 10 II. (Marburg 16/8 66.) V: Auf der Reise 02; Ein Vermächtnis 03: Irrende Liebe 03; Verbundene Augen 04; Der Komödiant 04. *

Albers, Joh. Heinr. (Pf. Albert v. d. Miele), /, Sagen, Dr. phil., Prof. Metz, Georgenstr. 8. (Meldorf, Holstein 3/10 40.) V: Poet. Hausschatz, G. 69; Erzieh. Heinr. III. 70; The tragical History of Dr. Faust; Lehre v. Teufel 78; Christl. Feste 78; Lebensbilder a. d. dtsch. Götter- u. Heldensage 79, 5. A. 02; König Dagobertssage im Elsaß, 2. A.; Populär. Festpostille 90; Metz u. Umgebung 91: Die Belagerung v. Metz 1870 96; Schlachtfelder um Metz 00; Gesch. d. Stadt Metz 02.

Albers, Paul, VB., RA. Breslau. V: Klänge u. Reime aus unpoet. Zeit, 2. A.; Herr Gerwin, E.; Singvogel, sing, G.; Nov.; Frau Fama, Festsp.; Imma u. Einhard, E.: Hereditär belastet, Tr.; Am Wartburghof, vaterl. R.; Neue Ged.; Vier dram. Gedanken; Cäsarentod, dram. Sk.; Junge Lieder e. Fünfzigers, G.; Herz u. Ehre, Vst.; Oberschl. Nov.; Bathsebas Sünde, Tr.: Das oberschl. Volkslied.

Albert, Adam, VB., ASV., Nov., Rom. München, Georgenstr. 115. (Burggrumbach 13/8 62.) V: Wettertannen 99; Almdisteln 01; Der Zollkommissär 02; Die Dorfrebellen 04.

Albert, Annie, s. Kistner, A.

Albert, Frau Emily (Pf. Hans Berthal), DSch., Rom.. Nov., Skizzen, /, ♆, Kritik. Hamburg, Hochallee 19 III. (San Francisco 2/9 66.)

Albert, Ernst, ⊙, Hofschausp., ObRegisseur. Altenburg, Hoftheater. (Cöthen

21/5 59.) V: Pfarrer v. Leuthen, Dr. 86; Derfflinger in Stettin, Dr.; Unschuldig verurt., Dr.; Verjährt, Dr.; Krüppel v. Bremen, E. 90, 7. A. 03; D. Schweißtuch Christi 99; Pastors zweite Frau, Lsp. 00; Bibel u. Schwert, Lsp. 01; E. Liebesopfer, Lsp. 02; Im Namen des Königs, Schw. 02; Aus großer Zeit, E., 2. A. 03; Bühnenbearbeitung der Benedixstücke: Vetter, Störenfried, Rel. Studenten, Zärt. Verwandten, Aschenbrödel, Gefängnis, Dr. Wespe 04.

Albert, Georg A., s. Dresler, Arthur.

Albert, J., s. Joachim, Albert.

Albert, Peter P., ♛, Dr. phil., Mitgl. d. Bad. Histor. Kommiss., Hrsg. d. „Freiburger Münsterblätter", Archivar d. Stadt Freiburg i. B., Erbprinzenstr. 3. (Steinbach 29/1 62.) V: Matthias Döring, ein deutscher Minorit des 15. Jahrh. (89) 92; Gesch. d. Stadt Radolfzell 96; Steinbach b. Mudau, Gesch. e. fränk. Dorfs 99; Baden zwischen Neckar u. Main 1803—1806 01; Geschichtschreib. der Stadt Freiburg 02; Schloß Burgheim am Rhein 04.

Albert, Rich., prakt. ✝, Lic. theol., Dr. phil., Superintendent. Grimma. (Dresden 19/11 47.) V: Gesch. d. Predigt in Deutschld bis Luther I: bis auf Karl d. Gr; 92; II: Seit wann gibt es eine Predigt in deutsch. Sprache? 93; III: D. Blütezeit der deutsch. Predigt im Mittelalter 96.

Alberti, Heinrich, /, Publizist. Paris 22, Rue Cail. (Schleiz 27/10 59.)

Alberti, Konrad, s. Sittenfeld, C.

Albertini, Frau Laura v. (Pseud. L. Meyer), PA., Graphologie. Maienfeld b. Ragaz, Schweiz. (ebda 10/5 53.) V: Lehrbuch d. Graphologie 95, 2. A.

Albing, Ansgar, s. Mathies, Paul de.

Albon u. St. André, Eugen Baron d' (Pf. Rich. v. Traunstein), /, ♛, Lit.♛, Red. d. „N. W. T." Wien I, Fleischmarkt 5. (Roman 6/5 59.) V: D. Panigl Franzosen, Hum. 83; Kronprinz Rudolf 88; Uns. Kaiserin 88; So ist unser Kaiser 89; Im Zeichen der Myrte 90.

Alboth, Joh., ✾, ObLehr. Altrohlau bei Karlsbad, Böhmen. (Joachimsthal 23/11 61.) V: Singen u. Ringen, G. 96; Aus d. Stille, G. 02.

Albrecht, Gustav, ♛, ⊕, /, Dr. phil., Bibliothekar. Charlottenburg, Rönnestr. 18. (Berlin 26/7 65.) V: Totengebräuche in den altfranz. Dichtg. 92; Döberitz i. Osthavellande 94; Schloß u. Städtchen Plaue 95; Soldatenbrief, Schw. 95; D. Gespenst als Heiratsvermittler, Schw. 95; D. Keilfuchs, Schw. 96; Wilhelm der Gr., Festsp. 97; D. Denkmäler in d. Siegesallee u. ihre Bedeutung für die vaterl. Gesch. I 98, II 00: Gesch. Entwickelung Berlins 99; Die Spree v. d. Quelle bis zur Mündung 01; Aus märk. Heidenzeit 03; Märk. Wanderbuch 04.

Albrecht, H., s. Münchhausen, B. Frhr. v.

Albrecht, Hans, PA., VDR., Nov., ✾, Kritik, Red. Cassel-Wehlheiden, Wilhelmshöher Allee 182. (Cassel 18/8 73.) V: D. Kamerad, militär. Jahrb. 93.

Albrecht, Hans, s. Eitner, Berta.

Albrecht, Heinrich, /, ⚙, Hygiene, Staatsw., Dr. phil., Prof., Red. d. „Techn. Gemeindeblatt", d. „Zeitschr. d. Zentralstelle f. Arbeiterwohlfahrtseinrichtungen", d. „Zeitschr. f. Wohnungswesen". Groß-Lichterfelde, Schillerstr. 11. (Rastede, Oldenb. 16/3 56.) V: Gewerbehygiene und Arbeiterwohlfahrtsbestrbg. 90; Wohnungsnot in den Großstädten 91; Musterstätten pers. Fürsorge v. Arbeitgebern für d. Geschäftsangehörigen (mit Post) 92 II; Handbuch d. prakt. Gewerbehygiene 96; Arbeiterwohnhaus 96; 5 Jahre prakt. soz. Tätigkeit 98; Handb. d. soz. Wohlfahrtspflege in Deutschland 02. H: Bericht üb. d. dtsche Hygieneaussst. II 85, III 86.

Albrecht, Herm. A. (Pf. Ant. Hermann), VB., Nov., /, Pfr. a. D. Dinglingen, Baden. (Freiburg, Bad. 5/5 35.) V: Bruder Ludwig 72; Schwedenjunker 73; König Goban 75; Maje us em Oberland, Ged. 77; Präzeptoriatsvikari, N. 81; D. Markgrafen Leibmedikus 82; Häfnetjungfer 83. H: Hebels alemann. Gedichte. ()

Albrecht, Karl, Hebräisch, Dr. phil., Prof. Oldenburg i. Gr., Auguststr. 37. (Bergen a. Rügen 21/2 59.) V: Charizis Leben, Studien u. Reisen 90; Joh. Georg Pfranger 94; P. de Lagarde 01; Rügen 87, 17. A. 04; Die spanisch-jüdische Dichterschule (mit Dr. Brody) 05 u. m. a.

Albrecht, Karl, Lehr. Wien IV, Viktorgasse 8 (Frain i. M. 31/12 45.)

Albrecht, Kurt v., s. Kirchner, Kurt.

Albu, Moritz, VBZ., Mode, Red. d. „Modistin". Berlin W, Lützowstr. 85A I. (Frankfurt a. O. 17/12 64.)

Alderman, Raimund, s. Bendix, Ludw.

Alexander, Erwin, s. Alexander-Katz, Erwin.

Alexander, Paul, s. Kleimann, Paul.

Alexander, Paul, s. Wolff, Paul Alex.

Alexander-Katz, Erwin (Pf. Erwin Alexander), ✾, /. Berlin W, Augsburgerstr. 32. (Breslau 28/12 83.)

Alexander-Katz, Paul, VB., ✠, Dr. jur., RA. b. LG. I u. ThSchDoz. Berlin W, Leipzigerstr. 39 II. (Öls 17/12 54.) V: Schriftsätze und Anwaltszwang 83; Entwurf d. BGB. 88; Die geistige Arbeit d. deutsch. Architekten u. Ingenieure u. ihr Rechtsschutz 96; Gesetz üb. d. priv. Versicherungsunternehmungen 01. [Alex. Frhr. v.

Alexis, Dr. Guido, s. Helfert, Joh.

Alf, s. Kohlruß, Alfred Arthur.

Alfieri, Max, s. Adler, Moritz.

Alföldi, s. Rodiczky v. Sipp.

Alfred, T., s. Bibra-Speßhardt.

Alfredo, s. Kerkow.

Algardi, Friedrich (Pf. Gustav Wacht), O. Mannheim. (Godesberg 16/3 41.) V: Herm. d. Cherusker, Tr. 74; Der Ehrenmann. Dr. 75; Reisemasken, Lsp.; Dolkuroff, Sch.; Empfindliche, Schw. 81; Bismarckfestsp. 95; Großh. Friedrich-Festsp. 95.

Algenstaedt, Frl. Luise (Pf. Ludwig Annsbagen). Rostock, Langestr. 61. V: Frei zum Dienst, e. Diakonissengesch., 1 bis 6. A. 03; Quellsucher, R. 03; Kraut und Unkraut vom Heimatboden, 1. u. 2. A. 04; Was die Erde gab, R. 04. (*)

Algermissen, Joh. Ldw., (k.), Kartograph., ⚙, ⛪, ✉, /, ♛, ⚲, Verl.-Buchh. Cöln-Riehl, Stammheimerstr. 57. (Hildesheim 29/12 47.) H: resp. V: Kartenwerke aller Art, 4 Diözes.-Kart. 87/88; Cölner Führer 88, 11. A. 03; Übersichtskarte d. 31 Versichergsanst. der Invaliditäts- u. Altersversicherg. 91; Rechts- und Staatshandbuch für Cölner Bürger 93 u. Nachtr. 96; Pläne bezw. Karten von Cöln u. Umgebung 77, 10. A. 02; 70 verschied. Atlanten (je 1 für die Reg.-Bezirke bezw. Prov. od. Staaten) m. Text 77, 18. A. 02; Große Schulwandkarten 78/82, 14. A. 02; Eifel-, Hundsrück- u. Hochwaldkarte 05.

Ali Bey, s. Meyer-Elbing, Oskar.

Ali Nouri Bey, Politik u. türk. Kultur, ehemal. türk. Generalkonsul, z. Zt. Kopenhagen-F., Villa Kaja, Tesdorpfsvej. (Malmö 11/11 61.) V: Nasreddin Khodjas Schwänke u. Streiche 04; Abdul Hamid in Karikatur 04. ()

Alice, Tante, s. Boettcher, M. v.

Aliquis, J., s. Lazarus, Jul.

Allan, George, s. Kremnitz, Mite.

Allesch, Frau Elly, geb. Reuß (Pf. E. Relly), Roman, Nov. Goslar a. H., Rammelsbergerstr. 6a. (Bernburg 1/7 53.) V: Erreichte Ziele, R. 86 II; Lang ist's her, R. 02.

Allihn, Hans, ✝, Superintend. u. Pfr. Leubingen, Prov. Sachsen. (Halle a. S. 22/12 42.) V: Der mündliche Vortrag u. die Geberdensprache des evang. Predigers 98; Die Anfangsgründe der häusl. Krankenpflege 04.

Allihn, Max (Pf. Fritz Anders), Pfr. Athenstedt b. Heudeber. (Halle 31/8 41.) V: Dürerstudien 71; Der junge Tausendkünstler 76; D. junge Generalstab i. Harz 77; Theorie u. Praxis des Orgelbaus 88; Die Hausinstrumente Klavier u. Harmonium 91; Skizzen a. d. dtsch. Volksleben 92/03 III; Wegw. durch die Harmonium-Lit. 94; Grundlinien d. Amateur-Photogr. 96; Die Photographie 98; Doktor Duttmüller u. s. Freund 02.

Allmendinger, Karl (Pf. Felix Nabor), Roman, Nov., /, Theaterkritik, Musik, Lehrer. Stuttgart, Landhausstr. 29. (Mühlhausen 13/10 63.) V: Mysterium crucis 02; Kreuzzug der Kinder 03; Vogt v. Lorch 04. *

Allmers, Robert, ✉, Politik, Dr. sc. polit., Inh. d. Verl.-Anst. Ad. Allmers u. Verl. d. „Gemeinnützigen". Varel, Old. (Absen b. Rodenkirchen 10/3 72.) V: Unfreiheit d. Friesen zwisch. Weser u. Jade 97. ()

Allram, Jos., CP., Reise, Jagd, /, Hum., Red., Volksch.-Lehrer. Wien IV, Preßg. 1. (Schrems, ND. 22/2 60.) V: Aus der Heimat Hamerlings 90; Philanthropin, Ernst u. Hum. a. d. Schul- u. Lehrerleben 91; Professor Gokulorum, Schw. (mit Ph. Waldbach) 97; Waldviertler Gesch. u. a. 00; Führer auf d. Waldviertelbahn 92; Der tausendste Patient, Lsp. 03. ()

Almsloh, E., s. Schulz, Heinrich.

Alp, s. Plehn, Anna L.

Alpha, s. Angenetter, August.

Alpha, s. Roncourt, Alb. Gust.

Alraines, K. F. de, s. Keil, And. Jos.

al Raschid Bey, Frau Helene, geb. Böhlau (Helene Böhlau), Roman, Nov. München, Seestr. 3 c. (Weimar 22/11 59.) V: Im Banne d. Todes; Salin Kaliske, 2. A. 02; Malee, R.; D. schöne Valentin, 2. A. 02; D. alten Leutchen, R.; Herzenswahn, R.; Reines Herzens schuldig, R.; Ratsmädelgeschichten, 88, 6. A. 02; Im Trosse d. Kunst; D. Herr läßt die Sonne scheinen üb. Gerechte u. Ungerechte, R.; Es hat nicht sein sollen; Im frischen Wasser, R. 91 II; D. Rangierbahnhof, R. 95, 6. A. 03; D. Recht d. Mutter, R. 97, 5. A. 03; Neue Ratsmädel- u. Altweimarische Geschichten, R. 97; Das alte Rödchen b. Weimar, D. ehrbußliche Weibchen, Nn 97; Die verspielten Leute, Des Zuckerbäckerlehrlings Johannisnacht, Nn. 97; E. kuriose Geschichte; Kußwirkungen; Wie die Enkelin d. Ratsmädl ein Blaustrumpf wird; Das dritte Ratsmädl; D. Ratsmädl gehen ein. Gespenst zu Leibe; Schlimme Flitterwochen; D. Brüller Lager, R., 2. A. 98; Das Halbtier, R. 99, 4. A. 02; Philister über dir, Sch. 00; Sommerbuch, neue Altweimar. Gesch. 02; Die Kristallkugel, Altweimar. Gesch., 1.—3. A. 03.

Als, Jul. v. der, s. Löwy, Julius.

Als, M. von der, s. Berger, Michel Georg.

? Alscher, Otto, ASV., Novelle. Wien III, Lagerg. 6. (Perlase, Ungarn 8/1 80.)

Aelschker, Edm., ♛, ⚉, ORealschDir. Steyr, ObÖstr., Damberggasse 8. (Bielitz 27/3 41.) V: Maria Theresia vor ihrer Thronbesteigung 77; Maria Theresia im Erbfolgekriege 79; Das Benediktinerstift St. Paul in Kärnten 80; Geschichte Kärntens 85 II; Heimatskunde v. Kärnten 87;

Am Wörthersee 91; Schulausgabe v. Schillers Maria Stuart 95; Schulausgabe von Lessings Minna v. Barnhelm 95.

Alt, Carl, Lit.♛, Dr. phil., ThSchDoz. Darmstadt, Inselstr. 32. (Riga 30/10 73.) **V:** Stnd. z. Entstehungsgesch. v. Goethes Dichtung u. Wahrheit 98; Schiller u. d. Brüder Schlegel 04. **H:** Goethes Briefe, Weim. Ausg. Bd. 24—26, 01|02.

Alt, Theodor, Ästhetik, ♂, Dr. jur., RA. Mannheim, B 2. 7. (ebda 31/3 58.) **V:** Grenzen der Kunst u. Buntfarbigkeit d. Antike 86; System der Künste mit Rücksicht auf d. Frage d. Vereinigung verschied. Künste u. d. Baustils d. Zukunft 88; Vom charakteristisch Schönen 93; Völkerdämmerung, 2 Dr. 96; Zeus, Gedanken über Kunst und Dasein, von einem Deutschen 04.

Altburg, J., s. Altschul, Ignaz.

Alt-Damerow, Hermann von, s. Schlichting, Hermann.

Alten, Frl. Hedwig v., Frauenbewegung, Nov., Aufsatz. München, Nordendstr. 5 I. (Harzburg 24/8 47.) **V:** Geschichten aus dem vollen Leben 86; Neue Gesch. aus d. vollen Leben 88; Der Mörder 89; Roma, G. 01.

Altena, Karl Ernst, s. Rzesacz, Ernst.

Altenberg, Arthur, ♂, ✉, I. Bürgerm., M. d. Preuß. Herrenh. Memel, Neuer Markt I. (Königsberg 15/8 62.) **V:** Dtsche Auswanderungsgesetzgebung 85.

Altenberg, Peter, Nov., Priv. Wien I, Herrengasse, Café Central. (ebda 9/3 59.) **V:** Wie ich es sehe 96, 4. A. 03; Was der Tag mir zuträgt 00, 2. A. 02.

Altenburg, Oskar, ✝, Auslegung altklass. Lektüre, Dr. phil., GDir. Glogau, Schles. (Schleusingen 6/8 43.) **V:** Kunst des psycholog. Beobachtens 98; Arbeit im Dienste der Gemeinschaft 01; Euripides' Medea u. Hippolyt 02|03; Tacitus' Germania und Agricola zum Gebr. f. Schulen 03|04.

Alter preuß. Offizier, s. Rhein. Ludw.

Althaber, Frl. Wilhelmine, (k.), DSch., Erz., Abhandl., ♆, Lehrerin a. D. Bonn a. Rh., Maargasse 16. (Greifswald 12/6 41.) **V:** Vom Irrwege zur Wahrheit 93, 95: Folgen ärztl. Sprechstunden, Lsp. 99; Klub der Harmlosen, P. 00; Orig. Festged. für Klöster u. Pensionate 01.

Althagel, B., s. Pressentin, B. v.

Althof, Herm., dtsche Ψ u. ♛, Dr. phil., RealGObLehr., Prf. Weimar. (Detmold 1/6 54.) **V:** Lautstand altsächs. Eigennamen in westfäl. Urkunden d. 9.—11. Jahrh. 79; Grammatik altsächs. Eigennamen 2c. 79; Angilberts Leben u. Dichtungen 88; Gesch. Tafeln f. höh. Lehranstalt. 90; Leben Karls d. Gr. v. Einhard, übers. u. erl. 92; Waltharilied 96, 2. A. 00; Waltharii Poesis, nach d. Geraldushds. herausg. u. erl. I 99; Das Lippiflorium, lat. u. dtsch. nebst Erläut. 00; Waltharilied, größ. Ausg. 02.

Althof, Paul, s. Gurschner, Alice.

Altkirch, Ernst (Pseud.), PA., Novell., Roman, Kritik, Bergsteigen. Dresden-Löbtau, Löbtauerstr. 51 II. (Altkirch i. Els. 9/3 73.) **V:** D. altertürml. Gasthaus 92; Ich, der Träumer 96; Hornung, R. 05.

Altmann, Frl. Ida, Nov., Märchen, Lehrerin. Berlin-Wilmersdorf, Pfalzburgerstr. 53. (Obscherninken 30/6 62.) **V:** Hühnerweisheit, -Lust u. Leid 96. ( )

Altmann, Wilh., Dr. med., Hum., Chef-Red. der „Pschütt!-Carrikaturen" u. Redakteur von „Oesterreichs Illustr. Ztg." Baden b. Wien, Antonsgasse 20. (Lemberg 23/3 64. **V:** Allerlei u. noch Etwas! 94; Bunter Kram 96; Venus emancipata 96; Fin de Siècle 97; Verliebte Geschicht. 00; Das Märchen v. Weibe 00.

Altmann, Wilh., BP., ♛, Musik, Essay, Dr. phil., Kgl. ObBibl. Berlin-Friedenau, Thorwaldsenstr. 13. (Adelnau 4/4 62.) **V:** Wahl Albrechts II. z. röm. Könige 86; Römerzug Ludw. d. Bayern 86; Die Doktordissertationen d. dtschen Universität 85|86—89|90, 91; Studien z. E. Windecke 91; Regesten Kais. Sigmunds I 96, II 97 bis 99; Chronik d. Berl. Philharm. Orch. 02; H. v. Herzogenberg 03; R. Wagners Briefe 05. **H:** Acta N. Gramis, Cod. dipl. Siles. XV. 90; Urkden z. Erläuterung d. Verfassungsgesch. Deutschl. i. MA 91, 3. A. 04; Windeckes Denkwürdigkeiten z. Gesch. des Zeitalters Kaiser Sigmunds 93; Urkunden z. brandenb.-preuß. Verfass.- u. Verw. Gesch. 97 II, z. außerdeutschen Verfassungsgesch. seit 1776 97, z. deutschen V. s. 1806 98 II.

Altmann-Reich, Frau, Nov., Kulturfragen u. s. w. Potsdam, Luckenwalderstr. 6. (12/8 62.)

Altmüller, Hans, Kunst♛, Privatgelehrter. Cassel, Königstor 48. (ebda 2/12 65.) **V:** Dtsche Klassiker u. Romantiker 92.

Altrichter, Karl Friedr., ♛, Kult.♛, Altertumskde, Landger. Sekr. Berlin N, Brunnenstr. 85. (Lübben 9/6 44.) **V:** Erinnerungsblätter, D. 86; Gesch. v. Wusterhausen 88 f. III; Gedenkblätt. z. 9/3 1889, 89.

Altschul, Jakob, ♆, Dr. jur., Advokat, Wien I, Göttweihergasse 1. (Böhm.-Leipa 14/2 43.) **V:** Der Geist des hohen Liedes 74; Nicht um eine Krone 76; Erläuterungen zum österr. Urheberrechtsgesetz (m. Gottlieb Ferdinand Altschul) 04.

Altschul, Ignaz (Ps. J. Altburg), Nov., Dr. jur., Hof- u. Gerichtsadv. Wien I, Schottenring 31. (Prag 26/1 41.) **V:** Bewegte Herzen, Nov. 98, 2. A. 01; Einer f. Alle, Briefe eines verwitweten Bräutigams, von Georg 1.—6. A. 02; Eine an Alle, aus d. Tagebuche eines Übermädchens, v. Georgine 1.—4. A. 02; Pietätlose Briefe,

die sie nicht erreichen, von J. Burg 04.

Altschul, Theodor, Hygiene, Medizinalstatistik, Dr. med., k. k. SanR., prakt. Arzt. Prag, Herrengasse 6. (ebda 13/10 50.) **V:** Über Wasserversorgung der Städte 2c. 89; Zur Schularztfrage 90; Krit. Bemerkgen zur med. Statistik 94; Hypnotism. u. die Suggest. im Leben u. in d. Erziehung 00; Nutzen u. Nachteile d. Körperübungen 01.

Altschüler, Moritz, Orientalia, Religionswissensch., **Ue:** F.E.Poln.Russ.Heb. Arab.T., Dr. phil., Red. d. „Vierteljahrsschrift für Bibelkunde, talmudische u. patristische Studien". Wien IX, Währingerstr. 60. **H:** (m. C. Schott) Familienjahrbuch 93; Essays 95; Was uns not tut 99.

Alzey, K. v., s. Nies, Konr. [Ottokar.

Alzey, Volker zu, s. Stauf v. der March,

Amara, George, s. Kaufmann, Math.

Amber-Ensmann, s. Neumann-Behrensmann, Math.

Amberg, Leo v., s. Hirschberg, Leop.

Ambros, Jos., ⚷, Direktor. Wiener-Neustadt, Stadthof. (Saitz 1/2 45.) **V:** Schreib-Lese-Fibel 70, 96. A. 04; Lesekasten 80, 7. A. 03; Spielbuch für Schule u. Haus, 10. A. 00; Wunschbuch, 7. A. 02; Spruchschatz 89; Senkrechte Schrift 93; Methodik d. Schreibens, 3. A. 02; Erzählbuch f. Schule u. Haus 93, 2. A. 01; Method.-prakt. Handbuch f. d. Volksschul-Unterr. 96, 3. A. 04 VI; Regeln u. Wörterverzeichn. 02, 8. A. 03; Diktierbuch 02 u. a. **H:** Chr. v. Schmids Ausgew. Erz. f. die Jugend. 36 Bdchn. 83, 9. A. 03; Bücherei für d. Jug., 30 Bde.

Ambrosius, Johanna, s. Voigt, Joh.

Amelung, Walter, ⌀, Dr. phil. Rom, Via delle botteghe oscure 15. (Stettin 15/10 65.) **V:** Florentiner Antiken 93; Die Basis des Praxiteles aus Mantinea 95; Führer durch die Antiken von Florenz 96; Die Skulpturen des vatikan. Museums I 03; Moderner Cicerone, Rom, Die Antikensammlungen 04.

Amerlan, Albert, Naturschilderungen und Völkerkunde, **Ue:** SP, Privatsekr. Wien IV, Neumanngasse 7. (Angermünde 4/1 40.) **V:** An der Frontera 83; Nächte am Rio-Paraguay 87—90, 3. A. 98.

Amerlan, Fräul. Frida, Jugendschrift. Dahme i. d. M. (Angermünde 19/2 41.) **V:** Kindergesch. für aufmerks. kl. Zuhörer 70, 3. A. 82; Alte liebe Lieder, Spiel für Backfische; Ersungen, Erz. 85; Fürs junge fröhl. Mädchenherz 89; A. Urväter Tagen 90, 2. A. 02; A. Herd d. Hauses 97.

Amicus, s. Freund, Fedor.

Amicus, s. Görgen, Adam.

Amicus, s. Rüdiger, Eduard.

Ämilius, Th., s. Strasser, Theodor.

Amira, Karl v., Rechts♛, Dr. jur., o. UP., HofR. München, Möhlstr. 37. (Aschaffenburg 8/3 48.) **V:** Altnorw. Vollstreckungsverfahren 74; Erbenfolge u. Verwandtschaftsgliederg 75; Zweck u. Mittel d. germ. Rechtsgesch. 76; Nordgerm. Obligationenrecht 82/95 II; Tierstrafen und Tierprozesse 91; Grundr. d. german. Rechts, 2. A., 2. Abdr. 01; Die Genealogie der Bilderhss. d. Sachsenspiegels 02; Die große Bilderhs. v. Wolframs Willehalm 03; Konrad v. Maurer, Gedächtnisrede 03. **H:** Endinger Judenspiel 83; D. Dresdn. Bilderhandschr. d. Sachsenspiegels I 01/02.

Amlacher, Alb., ⁄, ♛, Dr. phil., ev. Pfr. Rumes b. Broos, Siebenb. (Broos 27/12 47.) **V:** Urkundenb. z. Gesch. d. Stadt u. d. Stuhles Broos 79; Türkenschlacht a. d. Brotfelde 79; A. d. guten alten Zeit einer Sachsenstadt 80; Damasus Dürr 83; Dacische Slaven u. Cserge der Bulgaren 88; Wanderungen i. Mühlbachgebirge 89; In d. Heideschenke, 4 Erz. 02; D. Schlickläufer, 4 Erz. 02.

Ammann, Aug., ♆, GObLehr. a. D., Prf. Wiesbaden, Rheinstr. 85. (Driedorf 25/1 39.) **V:** In ernsten u. heit. Stunden 88; D. Rochusberg b. Bingen a. Rh. 93; D. Rheingau u. seine Weine 99; Klänge v. Rhein 04.

Ammann, Hartmann (k.), ♛, Reg. Chorherr d. Aug. Ord., Gymn. Prf. Brixen. (Lech-Aschau, Nordtirol 21/6 56.) **V:** D. Pest d. J. 1636 in Neustift b. Brixen 91; Die Wiedertäufer in Michelsburg i. Pustertale u. deren Urgichten 96, 97; Gesch. d. Gymn. zu Brixen 01/03 III.

Ammann, Heinrich, ♆, ObAmtsrichter. Augsburg, Theaterstr. (Kirchheim 25/5 64.) **V:** Unter der Bergtanne, G. 02.

Ammann, Joh. Jos., Germanist, GP. Krumau. (Hohenems 11/7 52.) **V:** D. Verh. v. Strickers Karl z. Rolandslied d. Pfaffen Konrad 85, 97; Passionssp. d. Böhmerwaldes 92. **H:** Höritzer Passionssp. 95; Volksschauspiele a. d. Böhmerwalde 98. ()

Ammon, Otto, Anthropologie, Dr. phil. h. c., Rentner. Karlsruhe i. B., Hirschstr. 114. (ebda 7/12 42.) **V:** Anthrop. Untersuchgen d. Wehrpflichtigen in Baden 90; Darwinismus gegen d. Sozialdemokr. 91; Natürl. Auslese b. Menschen 93; Bedeutg d. Bauernstandes 94; Gesellschaftsordnung u. ihre natürl. Grundlagen 95, 3. A. 00; D. Abänderungsspielraum 96; Z. Anthropologie d. Badener 99. ()

Amort der Jüngere, s. Sepp, J. N.

Amschl, Alfred (Pf. A. Berg), ♆, ⊙, ⚓, k. k. Staatsanw. u. ObLGerRat. Graz, Klosterwiesg. 27. (Pettau 7/6 52.) **V:** Lieder 92; Beiträge z. Anwendung des Strafverfahrens 99.

Amstein, Fritz, Red. der „Nat.-Ztg". Basel, Friedensg. 16. (ebda 8/2 53.)

Amstel, L. von, s. Grapperhaus, Laurent.

Amyntor, Gerh., s. Gerhardt, D. v.

Anacker, Heinr. Ed. Herm., Dr. med. veter., Depart. Tierarzt a. D., Prf., Red.

d. Monatsschr. „D. Tierarzt". Bingerbrück a. Rh., Schloßstr. 1. (Düben 27/6 26.) V: Schriften über Veterinärwesen.

Andel, Frau Emilie van (Pf. Paoli), ♆, Pfarrersgattin. Wiesbaden, Dotzheimerstr. 37. (Düsseldorf 29/1 64.) V: Liederkranz, G. 89; Die Sklavin, Verlassen, Zu früh geschieden, Erzn. 93; Waldeinsamkeit G. 00; Des Herrn Schnitter, G. 01; Unsere Zuflucht ist dein Herz 02; Liebeszauber, G. 03; Erinnerung, G. 03. ()

Andelfinger, P. Aug. (k.), SJ., ✝, soziale Frage. Exaeten, Holl. (Altshausen, Wrtt 2/3 42.) V: Trauerrede auf Pius IX. 78; Festpred. 79, 88; Der Sozialismus u. d. Arbeitgeber 92. H: Die christl. Familie, Predigten v. P. Platzweg SJ. 01.

Anderegg, Felix, schweiz. Land- u. Alpwirtsch., ♈, ⊠, Prf. Bern, Lorrainestr. 34. (Röthenbach 21/6 34.) V: Fachschr. ()

Anderl, Adalbert (k.), prakt. ✝, Weltpriester u. Pfarrer. Mitterndorf, NÖ. (Hoschlowitz 21/3 60.) V: Prakt. Promptuarium f. Pfarrprovisoren u. Neobenefiziat. 96; Zehnsprach. kath. Krankenbuch 97. ()

Anderlind, Ottomar Victor Leo, ♣ Dr. phil. Straßburg i. Els., Hotel Rebstock. (Greiz 9/3 45.) V: Fachschriften. ()

Anders, Fritz, s. Allihn, Max.

Anders, H. R. D., Dr. London WC, 36 Queen Square. V: Shakespeares Belesenheit 03. ()

Anders, Jos. Frhr. v., ⚕, Dr. jur., o. UP. Graz, Obstg. 3. (31/1 51.) V: Fachschriften. ()

Anders, K., s. Kauders, Alb.

Anders, Ludw., ⊠, Sozialpolitik, ✎, Hrsg. d. „Rundschau", Oberschles. kritische Wochenschr. u. Korrespondenz. Gleiwitz, Schl., Stephanieştr. 11 p. (Posen 20/7 75) V: Gewerbl. Lohnarbeit d. Schulkinder in Posen 01; Kunstpflege in Gleiwitz 02. ()

Anders, N. J., s. Jacob, N.

Anderten, Hermann von, ⊙, Offizier a. D. Berlin W, Genthinerstr. 5 a. (Gifhorn 20/4 55.) V: Im Schuldturm, Schw.; Sie wird geküßt, Schw. (m. N. v. Eschstruth); Die Diplomaten, Lsp.; Die Nordpolfahrer, Schw.; Im Exil, Schw.; Mütterchen, Dr.; Die große Ratte, Lsp. *

Andrae, Eugen, Roman, Ue: I. Göhren b. Leipzig, Post Gaschwitz. (Leipzig 5/11 78.) *

Andrae, Frl. Hedwig. Stettin, Westend, Pestalozzistr. V: Kindertränen, e. Gesch. aus dem wilden Kurdestan, 1.—3. A. 04; Freier Dienst, Erz. aus dem Diakonissenleben 04. (*)

Andrae, Paul, Nov., ♆. Sieber, Hannover. (Grabow, Lausitz 25/12 54.) V: Raubtiere Deutschlands und deren Jagd 96; N. Musen-Almanach 01.

André, Hugo, s. Elm, A. H.

Andrea, A., s. Dillinger, Andreas.

Andrea, -Ant., s. Carel, George.

Andrea, Silvia, s. Garbald-Gredig, Joh.

Andreae, Frl. S. Frida, ✎, Volkserzähl., Ue: EF. München, Leopoldstr. 23 II l. Seitenb. (Frankfurt a. M. 15/3 40.) V: Stille halbe Stunden f. d. Passionszeit 79; Camilla 79; Im Hinterhaus, Erz. 81; Der Muhme Erbstück, Erz. 84; Dunkle Gotteswege 84; Geschwisterpaar 85; Eva 85; Schwester Barbara 86; Sieg der Liebe 92; Was Tante Selma erzählte 92; Wie die Saat, so die Ernte, Erz.; Land od. Stadt? Erz. 93; Zwei Brüder, n. d. Engl. 93; St. Nikolaus, M.; Emmys Lieblinge, dgl.; Hundegeschichten, dgl. 93; Sünde ist der Leute Verderben 97; Liebe sucht nicht das ihre 98; Ja, Herr, aber doch 02; Gott fürchten ist d. Weisheit, die reich macht 02; Goldkörner 03 II; Blumen u. Sterne 04.

Andreas-Salomé, Frau Lou, Erzähl., Nov. Göttingen, Loufried am Hainberg. (St. Petersburg.) V: Im Kampf um Gott 85; H. Ibsens Frauengestalten 92; F. Nietzsche in s. Werken 94; Ruth, Erz. 95, 5. A. 01; Aus fremder Seele, Erz., 2. A. 96; Fenitschka, E. Ausschweifung, 2 Erzn. 98; Menschenkinder, 10 Nn. 99, 3. A. 02; Ma, ein Portr., 4. A. 01; Im Zwischenland, 5 Erzn., 1. u. 2. A. 02.

Andree, Marie, geb. Eysn, Volkskunde, ✎. München, Friedrichstr. 9. (Horn 11/11 47.)

Andree, Rich., ◉ u. Ethnogr., Dr. phil., Prf. München. Friedrichstr. 9. (Braunschweig 26/235.) V: V. Tweed z. Pentlandförde 66; Abessinien 69; Nationalitätsverh. u. Sprachgrenze in Böhmen, 2. A. 71; Tschechische Gänge 72; Wendische Wanderstudien 74; Deutsche Nordpolfahrer 2c. 84, 5. A. 89; Physikal. Atlas des Dtschn Reichs (m. O. Peschel) 77; Ethnogr. Parallelen u. Vergleiche 78, N. F. 89; Zur Volkskunde d. Juden 81; Allg. Handatlas 81, 4. A. 98; Metalle bei den Naturvölkern 84; Anthropophagie 87; Flutsagen 91; Braunschw. Volkskunde 96, 2. A. 01; Votive u. Weihegaben des kathol. Volks 04.

Andresen, Georg, Dr. phil., GP., Mit-Hrsg. d. „Wochenschrift f. klass. Philol." Berlin SW, Hagelsbergerstr. 44. (Febr. 45.) ()

Andresen, Hugo, roman. u. dtsche Ψ, Dr. phil., o. UP. Münster i. W. (4/10 44.) H: K. G. Andresen, Üb. dtsche Volksetymologie, 6. A. 99. ()

Andresen, Frau Stine, geb. Jürgens, ♆. Boldixum b. Wyk auf Föhr. (ebda 23/9 49.) V: Ges. Gedichte, 6. A. 04; Neue Gedichte 03. ()

Andriano, Frl. Emma, Roman, Nov. Karlsruhe i. B., Sonntagsplatz, Ecke Mathystr. 10. (ebda 3/5 69.)

Androclus, s. Schaefer, Gustav.

Anemüller, Ernst, ♛, Dr. phil., GP., Bibl. d. Landesbibl. Detmold. (Rudolstadt 26/9 59.) **V**: Gesch. d. Verfassung Mailands 1075—1117, 81; Bibliotheca lippiaca (m. O. Weerth) 86; Urkundenbuch v. Paulinzelle I 89; Paulinzelle, 2. A. 90; Kyffhäuser u. Rothenburg, 3. A. 00; Wanderungen d. Thüringen (m. a.) 95. **H**: Katalog der Landesbibliothek zu Detmold 1869 ff. 96, 02, 03 V.

Angelo, s. Kurz zu Thurn und Goldenstein, Ludw.

Angely-Geyer, Rudolf, O. Wien XVI, Roterdstr. 1057. (Groß-Kanisza 11/1 79.) **V**: Mondaine, Dr. 04. *

Angenetter, August (Ps. Alpha), ♆, /, dtsche Ψ, Kritik, Politik, Red. des „Neuigkeits-Weltblatt", Hrsg. v. „Deutsch-Österreich". Wien XII/1, Schwenkg. 5. (ebda 27/8 76.) **V**: An d. schönen blauen Donau, Erz. 00; Kleine Erzählungen 01.

Anhalt, Karl, s. Hesselbarth, Karl.

Anhuth, Fräul. Clara, Erz., Humor. Danzig, Hundeg. 128 p. (ebda 3/1 56.) **V**: Lustige Geschichten 98; Wie ich Radfahrerin wurde u. a. 01.

Anhuth, Paul, Genealogie, Pfarrer. Kalkstein b. Arnsdorf, Ostpr. (Mehlsack 1/7 66.) *

Ankermann, Bruno, ✝, Pfr. Königsberg, Pr., Altroßgärter Predigerstr. 14. (25/4 63.) **V**: D. Prinzip d. Reiches Gottes 99; Goethes Stellung z. Christentum 02.

Ankert, Heinrich, Kunst♛, Lokal♛, Stadtarchivar. Leitmeritz, Böhmen, Neuthorg. 17. (ebda 17/5 70.)

Anklam, Heinrich, s. Gersbach, Rob.

Annas, W. Ernst (Pseud. W. Hackland-Rheinländer), ♆, Humor, Lehrer. Bliersheim b. Friemersheim a. Rh. (Ratingen 19/4 59.) **V**: Van de Waterkant bit an de Alpenwand 85; De plattdütsche Kalend. 87; Familie Klappspohn op der Vergnügungsrijs 88; D. verdeckte Schüssel, Kinderkom. 94; Vor Roßbach, Festsp. 01; D. Rappe v. Roßbach, Erz. 02.

Annshagen, Ludwig, s. Algenstaedt, Luise.

Anonyma, s. Obermeyer, Aurelie.

Anrich, Gust., ✝, Lic. theol., ao. UP. Straßburg i. E., Goethestr. 35. (2/12 67.) **V**: Das ant. Mysterienwesen u. s. Verhältn. z. Christentum 94. **H**: Ernst Lucius, D. Anfänge des Heiligenkults in d. christlichen Kirche 04.

Ansgar, s. Scholz, Oscar.

Anthes, Eduard, Ψ, ♛, Dr. phil., GDb.-Lehr., Prof., Hrsg. d. „Archiv f. hess. Gesch. u. Altertumskunde". Darmstadt, Annastraße 36. (Brensbach i. O. 3/6 59.) **V**: De emptione vendit. Graecor. quaestt. epigr. 85; D. Antiken der gräfl. Sammlung in Erbach 85. **H**: Petiscus, Olymp, 21. A. 04; Windhaus, Odenwald, 8. A. 03. **MitH**: Klass. Bildermappe I—X 91 ff.; Hess. Kalender I 04.

Anthes, Otto (Ps. O. Eugen Thossan), Nov., O, /, Kritik, ☾, ObLehr. Lübeck, Hüxterdamm 20 I. (Michelbach, Hess.-Nass., 7/10 67.) **V**: Sternschnuppen, N. 96; Möblierte Herren, N. 97, 2. A. 98; Beim Kommiß 97; Klosterjungen (m. F. Gräfin zu Reventlow) 97; Wanda, N., 3. A. 99; Ledige Bräute, N. 99; Dichter u. Schulmeister, v. d. Behandlg dicht. Kunstwerke in der Schule 04.

Anthony, J., s. Kellen, Tony.

Anthony v. Siegenfeld, Alfr., s. Siegenfeld.

Anton, Paul, /, O, Red. Königsberg, Pr., Schützenstr. 12 II. (Borna b. Leipzig 8/5 57.) **V**: Musikal. Verhältn., Lsp. 87; Streber, Lsp. 88; Jungblut, Schw. 89; Afrikan. Insel, Lsp. 89; Schaum, Lsp. 91.

Antoni, Georg, Verwaltungsrecht, Dr. jur., Oberbürgermeister. Fulda, Heinrichstr. 8. (Linden, Hannov. 20/2 62.) **V**: Kommentar z. Landgemeindeordnung 97, 3. A. 04; Kommentar zur Städteordng f. d. Provinz Hessen-Nassau 97.

Antony, F. (Pseud. Ant. Nikolowsky), DOeSchG., O. Wien IX, Schlagerg. 6. (ebda 7/4 55.)

Anwand, Oskar, Journalistik, Dr. phil., Berlin-Friedenau, Rönnebergstr. 17. (Breslau 16/7 72.) **V**: Beiträge z. Studium d. Gedichte v. J. M. R. Lenz 97.

Apell, Ferd. v., Orts- u. Kriegs♛, Gen.-Maj. z. D. Marburg i. H., Frankfurterstr. 24. (Cassel 18/4 44.) **V**: Argentoratum, Beitrag zur Ortsgesch. von Straßburg i. E. 84; Gesch. der Befestigung von Straßburg i. E. vom Wiederaufbau der Stadt nach der Völkerwanderung bis zum Jahre 1681 02.

Apelt, Franz Ulrich, Dichtg. Zittau, Am Park 18 I. **V**: Der Jungfernbund u. andere Gedichte 03. (*)

Apelt, Otto, Ψ, Dr. phil., GDir., HofR. Jena, Haeckelstr. 1. (ebda 29/12 45.) **V**: Dtsche Aufsatz in d. Prima d. Gymnas. 83; Ausg. von Aristoteles de plantis etc. 88; Beiträge zur Gesch. der griech. Philos. 91. **H**: Platon, Sophista 97; Aristoteles, Eth. Nicom. 03.

Apelt, Willibalt, ♆, Dr. jur. Dresden, Wintergartenstr. 23. **V**: Leben, träumen 03. (*)

Apffelstaedt, Albert, ♆, Nov., O, Übersetzung. Rezitator. Leipzig, Eberhardstr. 6. (Berlin 26/5 80.) *

Apostata, s. Birnbaum, Martin.

Apostata, s. Kordon, Hans.

Appel, Carl, roman. Ψ, Dr. phil., o. UP. Breslau, Monhauptstr. 3a. (Berlin 17/5 57.) **V**: Das Leben u. d. Lieder d. Trobadors Peire Rogier 82; Die Berliner Handschriften der Rime Petrarcas 86; Zur

Entwickelng ital. Dichtgn. Petrarcas 91. H: Provenz. Inedita aus Pariser Handschriften 90; Provenz. Chrestomathie 95, 2. A. 02; Poésies provençales inédites tirées des manuscrits d'Italie 98; Die Triumphe Francesco Petrarcas, krit. Text 01; I trionfi di Francesco Petrarca 02.

Appel, Otto, Dr. phil., ♂, RegR. im kaiserl. Gesundheitsamt. Tahlemb. Berlin. (Coburg 19/5 67.) **MitH:** Knuths Handbuch der Blütenbiologie, Bd. III, 04 und Haaer-Mez, Das Mikroskop 04.

Appel, Wilhelm Frhr. v., ☉, ♉, ♂, ♘, Konzipist der k. k. österr. Staatsbahnen. Wien III. Hauptstr. 33. (ebda 11/9 75.) *

Appelt, Wilh., Roman, Nov. Reichenberg i. B. (ebda 21/5 41.) **V:** Das Grab an der Kirchhofsmauer 90; Erzählungen f. die Jugend 98, 01, 03.

Appiani, s. Plahn, Herm.

Apt, Max, ⚖, Dr. jur., Berlin W, Magdeburgerstr. 33. (Gr Strehlitz 16/6 69.) **V:** Pflicht zur Urkundenedition, 2. A. 92; Grundlegende Entscheidungen d. RGer. auf d. Gebiete d. Strafrechts 92, 3. A. 03; Rechtsprechung d. RGer. auf d. Gebiete d. preuß Privatrechts 95; Das Börsengesetz, 3. A. 97; D. Bankdepotgesetz, 2. A. 97; Errichtung einer Handelshochschule zu Berlin 00; Gutachten der Ältesten d. Kaufmannschaft üb. Gebräuche im Handelsverkehr (m. H. Dove) 00; Börsengesetz u. seine Reform 01. H: D. grundlegend. Entscheidgn. d. RGer. 2c. III. Die Handelsgesetze des Erdballs (m. Kohler u. Dove) 05; Die dtsche Wirtschaftszeitung, Zeitschr. f. Handel, Industrie und Verkehr (m. H. Völcker) 05; Das Gesetz betr. Kaufmannsgerichte, 3. A. 05.

Aram, Kurt, s. Fischer, Hans.

Arbusow, Leonid, balt. ♕, Hrsg. der II. Abtlg. der Liv-, Est- u. Kurländischen Urkundenbuches. Riga, Tapetenstr. 2. (Mitau 12/1 48.) **V:** Grundriß d. Geschichte Liv-, Est- u. Kurlands 90. (*)

Archenhold, Friedrich S., ★, Dir. der Treptow-Sternwarte, Hrsg. von „Das Weltall". Berlin-Treptow. (Lichtenau 1/10 61.) **V:** Die Sternenwelt 03.

Aereboe, Friedr., ♂, Dr. phil., ao. UP. Breslau. (Hamburg 23/7 65.) **V:** Buchführung, Anl. f. den prakt. Landwirt 96, 2. A. I 98, II 01; Untersuchungen über d. Geldwert d. landw. Produktionsmittel 96; Landwirtsch. Rentabilitätsfragen 01.

Aren, N., Roman, Novellen u. Skizzen. Berlin W, Motzstr. 31. (Stettin 24/12 43.) **V:** Das Leben ist doch schön, R. 03. *

Arendal, Isaiah., s. Pineles, Stanisl.

Arends, Georg, wissensch. Pharmazie, Red. d. „Pharm. Zeitg." Friedrichshagen b. Berlin, Wilhelmstr. 55. (Chemnitz 18/12 62.) **V:** Synonymen-Lexikon 91; Volkstüml. Arzneimittelnamen 02; Neue Arzneimittel u. Spezialitäten 03. H: Pharmazeut. Kalender 99 ff.

Arends, Hans, VB., BJ & SV., ✉, Hrsg. d. „Kuxen-Zeitung", der „Corresp. Gelb" des „Handbuch Börsenwerte", des „Adreßbuch der Direktoren und Aufsichtsräte". Berlin C, Neue Friedrichstr. 47. (Breslau 29/4 53.) **V:** Zwischen Standesamt u. Kirche, Sch. 91.

Arendt, Joh. Karl Wenzel, (k.), Kunst-Archäol., Staatsarchitekt. Luxemburg, Königsring 32. (Vianden 15/3 25.) **V:** Samml. selbstentworf. u. ausgef. Altäre, Kanzeln u. sonst. Kirchenmöbel 67: Prinz Heinr. v. N. 79; Monographie du Château de Vianden 84; St-Quirin 88; Reisestudien oder Anfänge d. christl. Kunst i. d. Katakomben 89; Das monumentale Trier 92; Blumenlese a. d. Gesch d. Burg Vianden u. d. Nassau-Viandener Grafenfamilie 94; Schloß Lützelburg 96; L'audelà 97: Burg Falkenstein a. d. Our. Kunstarchäol. Privsamml. 01; Ant. Paramente u. Spitzen 01; Das Luxemburger Land in s. kunstgeschichtlich. Denkmälern 03: Porträtgalerie hervorrag. Persönlichkeiten aus d. Gesch. d. Luxemb. Landes 04.

Arendt, Otto, Politik, ✉, Dr. phil., M. d. R. u. M. d. Pr. Abg.-H. Berlin W, Nürnbergerstr. 7. (ebda 10/10 54.) **V:** Deutschlands intern. Zahlungsbilanz in d. letzten Jahrzehnt. d. Silberwährung 78: Vertragsmäß. Doppelwährg 80; Allg. Staatsversichera 81; Reichsunfallversf. 81; Deutschlds Währungspolitik 81; Restitution d. Silbers 81; Off. Brief an L. Bamberger 82; Wider Soetbeer 82; Börsensteuer u. Börsenorganisation 85; Ziele deutsch. Kolonialpolitik 86; Währungsstreit in Deutschland 86: Erhöhung d. Getreidezölle 87, 3. A. 88; Kaiser Friedrich und Fürst Bismarck, 2. A. 88; Streit um die dtsche Emin-Pascha-Expedition, 2. A. 89; G. Freytag über Kaiser Friedrich, 7. A. 89: Zukunft d. Reichsbank 89: Fehler uns. inner. Politik seit d. Tode Kaiser Wilhelms I., 3. A. 90: Ein deutsch-franz. Bündnis 92; Leitfaden der Währungsfrage, 18. A. 98: Bambergers gold. Zeitalter, 5. A. 93; Die Silberenquete, 4. A. 94; D. Lösung d. Währungsfrage 94; Wie Deutschld z. Goldwährg kam 94; Koch u. die Währungsfrage, 3. A. 95; Ursache d. Silberentwertung 99. ()

Arendt (früher Arent), Wilh. (Pf. Hans Derlon; Ludwig Tarné; Karl Ludwig; Hrm. Walter; W. Raten; Ludwig Cesari), ♆, ♂. Berlin SW, Gitschienerstr. 111. (ebda 7/3 64.) **V:** Lieder d. Leids 83: Poet. Erstlinge 83; Ged. 84; R. Lenz, Lyrisches a. d. Nachlaß 84; A. tiefster Seele, G. 85; Mod. Dichtercharaktere 85; Verschollene Dicht 86; Z. Kunst 89; Elsa-Kopenhagen-Fauststimmungen 80; Aus d. Mappe zwei. Schauspieler (m. Paul

Hankel) 90; Mod. Trio (m. A. v. Sommerfeld u. Herm. Kouiecki) 90; Durchs Kaleidoskop 90; Lebensphasen 90; „Phantasus" 90; Liebfrauenmilch 91; Drei Weiber 91; Violen d. Nacht 91/92 II; Aus dem Großstadtbrodem 91; Dichterleben (m. Dr. Th. Sträter); Tutti frutti 91; O Kaiser werde hart 91; Zu Bismarcks 77. Geburtstag 92; Prakt. Deklamator 92; Nachlese 92; Matkowsky 92; Irrflammen 93; Auf neuen Bahnen 97. H: „Musen" 96. ()

Arendt-Denart, Max, Publizist, Vortragsredner, Redner der Gesellschaft für Verbreitng v. Volksbildung. Berlin W, Bayreutherstr. 44, Bureau: Charlottenburg, Rönnestr. 9. (ebda 26/12 77.) V: Für eigne Rechnung, Schw. 98; Christus kein Welterlöser 03; Christentum ist Heidentum 03; Gegen die Moral unserer Zeit 03; Christus u. Nietzsche 03; Aus dem Tagebuche e. Gefallenen, R. 05.

Arens, Bernard, (k.), Belletristik, SJ. Valkenberg (Holländ. Limburg), Ignatius-Kolleg. (Hofingen, Luxembg. 24/7 73.) V: Licht u. Schatten, Erz. 02; Pius Graf d'Avernas, Biogr. 02; Kränze ums Mutterhaupt, G. 02; Anna v. Xainctonge, Biogr. 03; Konrads v. Würzburg Goldene Schmiede 04. Ue: Schul- u. Vereinsbühne, 6 Bdchen, 00/05; Drch die Jahrhunderte 01, 2. A. 03. *

Arens, Eduard, (k.), Deutsche Sprache u. Lit., Dr. phil., GObLehrer. Aachen. (Lippstadt 12/1 66.) H: Kleists Prinz von Hombg 01; Grillparzers Ottokar 03; A. v. Droste, Sämtl. Werke 04.

Arens, Franz, Kultur♛, Dr. Prag, Marieng. 36. V: Das Tiroler Volk in seinen Weistümern 04. (*)

Arens, Wilhelm (Pf. G. v. Fluisten, Gottfried Wilhelmer), PA. ,/, ✉, Bes. d. Korresp. „Tagesfeuilleton", der Korresp. „Wirtschafts- u. sozialpolitische Materialien", Berliner Vertr. eines Konsortiums westdtscher Zeitgen. Berlin-Lankwitz, Viktoriastr. 54. V: Die Pensionsversicherg der Privatbeamten, 2. A. 04; Das Einigungssystem Stolze-Schrey 98; D. Chronik des Jahres 1903, 04.

Arensen, Adolf (Pf. Adolf Kleiner), Nov. Cannstatt, Stuttgarterstr. 8. (Altona 14/555.) V: Oberst Belares u. a. Erz. 99. ()

Argus, s. Clobes, Wilh. Heinz.

Argus jr., s. Weilandt, Clemens.

Arjuna, H., s. Grävell, Harald.

Arleth, Emil, Geschichte d. ⁂, Dr. phil., ao. Prof. (dtsche U.) Prag-Smichow, Karlsg. 6. (Eperies 10/9 56.) V: Die metaphysischen Grundlagen d. aristetel. Ethik 03.

Armand, Carl, s. Brüning, Antonie.

Armand v. Elz, s. Kiesler, Bernh.

Armin, s. Herrmann, Anton.

Armin, s. Kreisel, Franz.

Armin, B., s. Brunner, Armin.

Armin, C. L., s. Kosel, Herm. Cl.

Armin, Th., s. Witter, M.

Armin v. Emden, s. Boumann, Armin.

Arminius, s. Hermann, Wilh.

Arminius, Wilh., s. Schultze, Wilh. Hrm.

Armor, s. Morecki, Lothar.

Armstroff, Wilh., ℙ, SchulR. Duisburg, Schweizerstr. 15. (Mühlberg, Kr. Erfurt, 18/11 38.) V: Heimatskunde für den Regbzk. Erfurt 67, 9. A. 99; Anschauungs- u. Sprachunterr. 68, 6. A. 05; Lehrplan f. Volksschul. 74; Unterrichtsstoff in der Erziehungsschule 81, 2. A. 86; Fortbildungsschulw. 82; Schule u. Haus in ihrem Verh. zu einand. 85, 4. A. 99; Lehrpl. f. Mittelsch., 3. A. 00; Evang. Religionsbuch 86, 18. A. 03; Deutsche Dichtungen 95, 2. A. 00.

Arndt, Fanny, s. Blaschnigk-Arndt.

Arndt, Paul, Volkswirtschaftslehre, Dr. phil., Dozent a. d. Frankfurter Akademie f. Sozial- u. Handelswissenschaft. Eschersheim b. Frankfurt a. M., Neumannstr. 180. (Luckenwalde 25/9 70.) V: Entwicklg Deutschlands zum Industriestaat 99; Handelsbeziehgn Deutschlands zu England 99; Zweckmäßigkeit d. Systems d. Meistbegünstigung 01; Schutz d. nationalen Arbeit 02; Studium auf d. Handelshochschule 03.

Arndt, Paul, Archäol., Dr. phil., München, Werneckstr. 17/1. (Dresden 14/10 65.) V: Studien zur Vasenkunde 87; Griech. u. röm. Porträts 91 ff.; Photograph. Einzelaufnahmen antiker Skulpturen (mit Text) 93 ff.; Fortführung der Brunn-Bruckmann'schen Denkmäler griech. und röm. Skulptur 94 ff.; La Glyptothèque Ny-Carlsberg 96 ff.

Arndt, Richard, ASV., O. Berlin W, Körnerstr. 18 I. (Domhof Ratzeburg 7/2 77.) V: Mauerblümch., G. 01; Brüderchen u. Schwesterchen, Dr. 01; Über den Strich, Dr. 02.

Arnhard, Frl. Anna, (k.), Nov. Innsbruck, Fischerg. 9/0. (Münch. 30/8 50.)

Arnim, Hans v., klass. Ψ, Dr phil., o. UP. Wien VII, Kirchbergg. 7. (14/9 59.) V: Fachschriften. ()

Arnim-Fredenwalde, Frl. Eva v. (Pf. Eva A. v. Arnim), Roman, Nov. Berlin W, Genthinerstr. 13 p. (Gr.-Fredenwalde 17/6 69.) V: Hallali! Erz. 01; D. Märchen v. gold. Schlüssel, R. 94; Dem Tag entgegen, R. 98.

Arno, Carl, s. Tacchi della Pietà, Arno, Hermann, s. Koeppen, Arnold.

Arnold, Bernh. Ritt. v., klass. Ψ, ℙ, Dr. phil., ObStudR., GRekt., o. Mitgl. d. ob. Schulrats. München, Thierschstr. 46. (Würzburg 31/7 38.) V: Versuch einer griech. Übers. d. Oden d. Horaz 58; Sophokleische Rettungen 66; Trag. Bühne i. alten Athen 68; Sappho 71; D. altröm. Theatergebäude 73; Schule u. Haus 77; Z. Frage d. Über-

bürdung an d. humanist. Gymnasien 83.

Arnold, Carl Franklin, Kirchen♛, D., Dr. phil., oUP. Breslau, Ohlauer Stadtgraben 21. (Williamsfield, Amerika, 10/3 53.) **B:** Kritische Untersuchungen üb. Posidonius von Apamea u. Theophanes von Mytilene 82; Christenverfolgung 88; J. G. Hamann 88; Cäsarius von Arelate und die gallische Kirche sein. Zeit 94; Predigten d. Cäsarius von A. in dtscher Übers. 96; D. Vertreibg d. Salzburger Protestanten u. ihre Aufnahme bei den Glaubensgenossen 00; Die Ausrottung des Protestantismus in Salzburg unter Erzbisch. Firmian u. s. Nachfolgern 01. ()

Arnold, Franz, s. Mayreder-Obermayer

Arnold, Hans, s. Bülow, Babette v.

Arnold, Robert Franz, dtsche Ψ u. ♛, Kritik, Dr. phil., UDoz., Assist. d. Hofbibl., **Ue:** DEFHINNgr RumSSchwU. Wien XVIII, Lazaristeng. 30. (ebda 27/11 72.) **B:** D. dtsch. Philhellenismus 96; K. Immermann 96; Schriftsteller d. Restaurationszeit üb. Wien 96; T. Kosciuszko in d. dtsch. Lit. 98; Gesch. d. deutsch. Poleulit. I 00; Dtsche Vornamen 00, 2. A. 01; Schillers dramat. Nachlaß 00; Kultur d. Renaissance 04. **Ue:** J. P. Jacobsen, G. 97; Ges. Werke (m. M. Herzfeld) 99; Europ. Lyrik 99.

Arnoldt, Richard, Ψ, Dr. phil., GDir. Altona. (Gumbinnen 26/11 45.) **B:** Chorpartien bei Aristophanes 73; Chorische Technik des Euripides 78; Chor im Agamemnon des Äschylus 81; Gesch. d. latein. Schule in Prenzlau 93.

Arnstein, s. Aronstein, Ph.

Arnstein, Oscar, Kritik, Bibliographie, Red.-Sekr. d. Jahresberichte f. neuere dtsche Lit.-Gesch. Berlin-Schöneberg, Hauptstr. 150. (Frankf. a. M. 21/12 71.)

Aronstein, Ph. (Pf. Arnstein), ♛, Lit.- u. Kult.♛, Dr. phil., ObLehr. Myslowitz, OSchl. (Halver 4/12 62.) **B:** Disraeli's Leben u. dicht. Werke; Entwicklg d. höh. Knabensch. in Engl. 97. **H:** Creighton, The Age of Queen Elizabeth 00; Engl. Parlamentsreden 03; Ausgewählte Essays hervorragender englischer Schriftsteller der Neuzeit 04.

Arouet, J. M., s. Hermann, Ernst.

Arras, Paul, ♛, Ψ, ⊕, Dr. phil., GProf. Bautzen i. S., Bismarckstr. 3 II. (ebda 9/12 57.) **B:** Ronkal. Beschlüsse v. 1158 82; Bilder aus der sächs. Geschichte 89; Lieder v. sächs. Vaterlande 92; Regestenbeiträge z. Gesch. Ludwigs II. von Ungarn und Böhmen 93; Bismarck-Gedichte, 1. u. 2. A. 98.

Arten, Artur, s. Pleißner, Artur.

Arter, E., s. Reitler, M. A.

Arthur, Leo, s. Brüll, Julius.

Artl, Heinr. Stanisl. (Pf. B. O. Bachter), ✓, ⊙, Red. d. „Anhalt. Tagebl." Dessau, Fürstenstr. 11 I. (Königshütte i. S. 13/11 53.) **B:** Ostseebad Zinnowitz 87; Seeluft, Dr. 90; Kritische Stunden, Dr. 90. ()

Artopé, Theodor (Pf. Haus v. Wiesa), ✓, Roman, Nov. Ohlau, Schles., Feldstr. (Almorah 20/12 52.) **B:** Die Sandgräfin, R. 95; Der neue Präsident, R. 96; Der Hypnotiseur, Sch. 01, 2. A. 03; D. Strandgeist, R. 01; Blinde Liebe, R. 02; Kathinka, R. 02.

Arturs, s. Schmahl, Arthur.

Arwed, E., s. Schönberg, Ernst Arwed v.

Arx, Adrian v., ⚜, Advokat. Olten, Schw. **B:** Die Dornacher Schlacht, Hist. Sch., 3. A. 99.

Arz, S. J., ⊙, ⚜, Humor, Privatlehr. Sächs. Regen, Siebenbürgen, Paradiesgasse 655. (Temesvar 25/12 52.)

Arzelaj bar Bargelaj, s. Goldschmidt, Lazarus.

Asbach, Julius, ♛, klass. Ψ, Dr. phil., Kgl. GDir. Düsseldorf. (Oberdollendorf 24/8 54.) **B:** Analecta historica et epigraphica Latina 78; W. Pütz, Historische Darstellungen u. Charakteristiken, neu bearbeitet 88/93 IV; Partikularismus u. Einheit d. deutsch. Nation 90; D. überl. Aufgaben d. preuß. Staatskunst 90; Z. Erinnerung an A. Schaefer 95; Röm. Kaisertum u. Verf. 96; Ursprung u. Aufgaben des verfassungsmäßigen Königtums in Preußen 97; Lyceum u. Universität in Düsseldorf 98 f. II; Zur Gesch. u. Kultur d. röm. Rheinlande 02. **H:** Th. Bergk, Z. Gesch. u. Topogr. d. Rheinlande in röm. Zeit 82; A. Schaefer, Geschichtstabellen, 20. Aufl. 02; Tab. d. preuß. Gesch., 4. A. 95. ()

Aschenbach, H., s. Fleischhacker, Gretchen.

Ascher, Arnold (Pf. Arnold Raesch), PA., DeF., Sozialpolitik, Dr. jur. Wien II/1, Schmelzgasse 6. (Triesch 29/8 67.) **B:** D. Schirmmachergew. in Wien 94; Soll der Hausierhandel abgeschafft werden, 2. A. 96.

Ascher, Ferd. (Pf. Lukas Karr), DDe.-SchG., DeF., Roman, Polit. Red. d. Tagesbl. „Die Zeit". Wien IX, Eisengasse 15. (ebda 20/10 60.) ()

Ascher, Franz Hilarius (Pf. F. H. Rübezahl), DDeSchG., Geologie, Berg- u. Hüttenwesen, General- u. Bergwerksdir., Hrsg. d. „Montan-Ztg f. Östr.-Ung. u. d. Balkanländ.". Graz, Annenstr. 26. (Pitten 25/5 52.) ()

Aschersón, Paul, ✓, ⊕, Dr. med. et phil., ao. UP. Berlin W, Bülowstr. 51. (ebda 4/6 34.) **B:** Flora d. Prov. Brandenburg 64; dass. (m. Lackowitz) 66; Synopsis d. mitteleurop. Flora (mit P. Graebner) 96 ff.; Flora des nordostd. Flachlandes, 2. A. d. Fl. v. Br. (m. P. Graebner) 98/99; Nordostd. Schulflora (m. P. Graebner u. R. Beyer) 02. ()

Aschrott, Paul Felix, ⚒, ⚜, Dr. jur. et phil., Landgerichtsdirektor. Elberfeld. (Cassel 18/5 56.) **B:** Entwickelung der Ar-

mengesetzgebg u. d. heut. Armenverwltg in England 85; Arbeiterwohnungsfrage in Engl. 85; Stat. Daten a. d. Gebiete d. Strafrechtspflege 85; Universitätswesen u. insbes. d. Ausbildg d. Juristen 86; Strafensystem u. Gefängniswesen in Engl. 87; Projekt e. allg. obligat. Alters- u. Krankenversich. in Engl. 88; Zur Reform des deutschen Straf- u. Gefängniswesens 88; The English Poor-Law System 88, 2. A. 02; Aus d. Strafen- u. Gefängniswes. Amerikas 89; D. amerik. Trusts als Weiterbildg d. Unternehmerverbände 89; Ersatz kurzzeitiger Freiheitsstrafen 90; Errichtung u. Verwaltg großer Arbeitsmietshäuser in Berlin 90; Behandlg d. verwahrlosten u. verbrecherisch. Jugend 92; Reform d. Strafverfahrens 95; Volksbibliothek u. Volkslesehalle 96; Strafen u. Gefängniswesen in Engl. 97; D. neuen Grundsätze über den Vollzug v. Freiheitsstrafen in Deutschl. 98; Entwicklung d. Armenwesens in Engl. seit 1885 98; D. Fürsorge f. Strafentlassene in Engl. 99; Die Zwangserziehg Minderjähr. 00; Gesetz über d. Fürsorgeerziehung Minderjähr. 01. ()

Asenijeff, Elsa, ASV., Nov., Frauenfrage, ♆, philosophisches /, Schriften, z. Zt. Leipzig, Schwägrichenstr. 11. **V:** Ist das die Liebe? Aufruhr der Weiber; Sehnsucht; Unschuld; Tageb. einer Emanzipierten 01; Max Klingers Beethoven 02; Der Kuß d. Maja 03; Die Schwestern 04.

Askanazy, Max, ⚹ (Pathologie), Dr. med., Prof. Königsberg, Kopernikusstr. 3|4. (Stallupönen, Ostpr., 24|2 65.) *

Asmodeus, s. Aßmus, B. H.

Asmodi, s. Aßmus, B. H.

Asmodi, s. Vierath, W.

Asmus, Frau Martha (Pf. Martha Klodwig), Nov., ♆, /. Berlin W, Pfalzburgerstr. 13. (Pillkallen 20|6 44.) **V:** Ich gratuliere, Geleg.-G. 93; Annette, R. 99; Indiskrete Mitteilungen über Erfahrenes, Nttn 01; Im Frühling, R. 02; Der Liebe Launen, R. 02.

Asmus, Rudolf, Ψ, Dr. phil., GP. Freiburg i. B., Turnseestr. 27. (25|8 63.) **V:** G. M. de la Roche 99.

Asmussen, Georg, Sozialpolitik, spez. Alkoholfrage, Ob.-Ingenieur. Hamburg 19, Heußweg 23. (Pommerbye 14|5 56.) **V:** Die Bibel u. die Alkoholfrage 95, 2. A. 00; Ein Vorurteil, R. 96, 3. A. 03, Wider den Strom, 10 Erz. 99, 2. A. 00; E. weitverbreitete Krankheit 01, 2. A. 02; E. Idee, R. 02, 4. A. 04.

Asmussen, V., Politik, populärwiss. /. Leck, Schleswig. (Tweedt 27|11 62.)

Asper, Paulus, s. Sorauer, Paul.

Aß, Jakob, s. Lange, Alois.

Aßfahl, Carl, mod. Sprachen, Rektor. Stuttgart, Senefelderstr. 84. (Friolzheim 3/1 27.) **V:** Schulbücher.

Aßmann, Rich., Meteorolog, Dr. med. et phil., GehRegR., Prof., UDoz. u. Vorst. des Aeronaut. Observatoriums des kgl. meteorol. Inst., vom 1. April 1905 ab im Kgl. Aeronautischen Observatorium bei Lindenberg, Kreis Beeskow-Storkow. Berlin N, Seestr. 61. (Magdeburg 13|4 45.) **V:** Fachschriften.

Aßmus, Burghard Hartwig (Pf. Asmodi u. Asmodeus), ASV., Romane, ⊙, Lit♛, Nov., /, Humor, **Ue:** FESIH, Dr. jur. et phil., Prof., Red. Berlin-Tempelhof, Friedrich Franzstr., Villa Maria. (Soldin 22|7 55.) ()

Aßmus, Frau Elise, geb. Hennings, /, Nov., Humor, **Ue:** F, verwitw. Stadträtin. Stettin, Saunierstr. 28. **V:** Wandelungen des Herzens, N.; Exzentrisch, N.; Am Meeresstrand, N.; Zu spät, N.; O Wissenschaft, du bist nichts als e. Wort, N.; Kindesliebe 04.

Aßmus, Fritz, Ψ, ♇, /, **Ue:** FE, Dr. phil., Prof. Berlin-Tempelhof, Schönebergerstr. 5. (Soldin 19|5 60.) ()

Asten, L. v., s. Fastenrath, Luise.

Aster, Georg, ⚠, Bauwiss., Architekt. Dresden-Loschwitz. (Frauenstein 23/4 49.) **V:** Architekt. Reiseskizzen a. Italien 80; A. d. Klosters Mildenfurth vergang. Zeit 82; Geras Gewerbe in alter u. neuer Zeit 87; Entwürfe z. Bau billiger Häuser f. Arbeiter u. kleine Familien 90, 10. A. 99; Malerische Landhäuser 90; Villen und kleine Familienhäuser 94, 8. A. 99; Familienhäuser i. Stadt und Land 98; Das Einfamilienhaus 00; Baudenkmäler der Stadt Pirna a. d. 15. bis 17. Jahrh. 02.

Astfalck, Cäs., Sozialpolitik, ✉, Eisenbahndirektionsmitgl. a. D. Charlottenburg, Goetheştr. 31. (Sommerfeld, NL. 14|7 35.) **V:** Tiroler Getreidezoll als Hemmschuh d. Approvisionierg 2c. 72; Gegen den Unterscheidgszoll 80; Reichstagsrede Bismarcks v. 6. Febr. 88, jambisch bearb. 88; Lösung d. Judenfrage 92; Ruh. Kampfmittel d. Nationalliberalism. 92; Kategor. Imperativ f. d. Mittelstand 92; Sem, Sch. 95; Minister, Sch. 95; Fürs Deutsche Reich; Deutschlds Flotte u. Kolonialbes. 96; Besiegung der Sozialdemokratie 99. ()

Astl-Leonhard, Frau Anna, geb. Vogel (Pf. A. Vogel vom Spielberg), VB., /, Nov., Roman, ⊙. Wien XX, Treustr 64. (Brünn 12/7 60.) **V:** Das Kuckucksei, Dr. 91; Irrende Seelen, R. 94; D. Recht d. Lebenden, R. 95; Frau Lear, R. 96; Sein Kind, R. 96; Hangen u. Bangen, R. 96; Der letzte Akt, R. 00.

Astura, Manfred, s. Reininghaus, Hugo v.

Athanagild, s. Mandl, Leopold.

Attol, G., s. Girgensohn, Lotta.

Atz, Karl, (k.), Kunst♛, k. k. Konservator

d. Kunstdenkm. Terlau, Tirol. (Kaltern 15/10 32.) V: Kunstgesch. v. Tirol u. Vorarlb. 91. H: Christl. Kunst, 3. A. 99; Chronik v. Terlan 01; Beschreibg d. deutsch. Anteils d. Diöz. Trient 02.

Atz vom Rhyn, s. Rehbein, Arthur.

Atzberger, Leonh., (k.), ✝, D., o. ö. UP. München, Königinstr. 33. (Velden 23/6 54.) V: Die Logoslehre des hl. Athanasius 80; Die Unsündlichkeit Christi 83; Die christl. Eschatologie in den Stadien ihr. Entwicklung im A. u. N. T. 90; Der Glaube, Apolog. Vorträge 91; Geschichte d. christl. Eschatologie i. d. vornizänischen Zeit 96; Handbuch d. kath. Dogmatik (begonnen v. M. J. Scheeben), 4. Bd. 98—03.

Atzler, Alois, (k.), 🎓, ♛, SemLehrer. Ziegenhals, Schles. (Rosenthal, Kreis Brieg 13/9 68.) V: Handb. f. d. Geschichtsunterr. in Lehrerbildungsanstalten 96, 3. A. 04; Hohenzollerngeschichten 01; Quellenstoffe u. Lesestücke f. d. Gesch.-Unterr. in Lehrerseminaren 03—05 III.

Aub, Ludw. (Pf. Alexander Berg), VB. Nürnberg, Scheurlstr. 13 III. (München 4/8 62.) V: Abriß d. deutsch. Lit.-Gesch. für Buchhdl. 86; A Führer durch d'Münchnerstadt, Münchner Gstanzln, 2. A. 88; Gnomen u. Kobolde, Aphorismen 89; Münchn. Dichtergrüße (m. Morin 89); Mod. Weltbeglücker 91; Ja oder Nein? Photogr. Album d. Geistes u. d. Seele 92; Goethe u. s. Religion 00, 2. A. 03; Nach berühmten Mustern, Kartengrüße im Stile deutsch. Dichter 00, 3. A. 03. H: Münchner Kindl-Almanach 90/91; Heine-Almanach 93.

Aubecq, Pierre d', s. Lindner, Anton.

Audiatur, s. Kövesdy, Theod.

Aue, Adalbert zur, s. Müller, Adalbert.

Aue, Lucie v. d., s. Tiemann, Elisabeth.

Auer, Ludw., (k.), (Pf. Onkel Ludwig), Volksschr., Dir. d. Cassianeus, Hrsg. d. „Monika-Kalenders". Donauwörth. (Laaber 11/4 39.) V: Volksbildung, Schulfrage, Schulstreit 84; Klaus der Knecht, 2. A. 89; Franzi d. Hauserin, 2. A. 86; Schwäb. Volksmärchen, 2. A. 86; Schulludwig, 2. A. 86; Besentoni 90; Aus der Kinderwelt 90; Kinder der Wilden; Festkränze; Lustig in Ehren 90; Maria von Brabant, 2. A. 97; Alte Ziele — neue Wege oder: Die Aufgaben d. Cassianeums 97; Das A-B-C der Gemeindepolitik 02. ()

Auer jun., Ludwig, Dir. d. Erziehgsanstalt f. Studierende d. kgl. Progymnasiums u. Red. d. „Kathol. Schulztg.". Donauwörth. (Stadtamhof 4/12 69.) ()

Auer, P. Wilh., (k.), Hagiologie, OCap. Augsburg, Sebastiansstr. 24. (Reisbach, Niederbayern 12/1 40.) V: Goldene Legende der Heiligen (neu bearbeitet nach Vogel) 04 u. v. a.

Auerbach, Alfred, ✪ (schwäb. Dialekt), Mitglied des Schauspielhauses. Frankfurt a. M., Röderberg 57. (Stuttgart 9/6 73.) V: Schwobeköpf 04. *

Auerbach, C., Ue: D., Lehrer. Stockholm, Döbelnsgat 19. (Cüstrin 16/2 56.)

Auernheimer, Raoul (Pf. Raoul Othmar), ✪, Nov., /, Dr. jur. Wien IV, Belvedereg. 6. (ebda 15/4 76.) V: Rosen, die wir nicht erreichen 00; Renée 02; Lebemänner 03; D. Verliebten 03.

Auffenberg, Fr. Teresina v. (Pf. Erich von Mauern), Novellist. Raab (Györ), Ungarn, Vásár-tér 25. (Laibach 4/10 75.)

Aufrecht, Theod., Ψ, ☤, ✪, Dr. phil., o. UP. a. D. Bonn, Mozartstr. 8. (Leschnitz i. OS. 7/1 21.) V: Umbr. Denkmale 49/51; Hymn. d. Rigveda 61/63; Blüten a. Hindostan 74. ()

August, Carl, s. Rauchalles, C. A.

Augusti, Brigitte, s. Plehn, Auguste.

Aumer, Josef, ObBibl. d. k. Staatsbibl. München, Johannisplatz 20. (ebda 18/4 35.) V: Die arab., pers. u. türk. Hss. d. k. Staatsbibl. 1866—75; Initia SS. Patrum latin. 65; Repertorium über die Jahrb. f. Philologie 77. ()

Aurnhammer v. Aurnstein, Frl. Marianne (Pf. M. v. Hammer-Stein). Nov. Wien V, Mittersteig 8. (ebda 20/5 53.) V: Der vollendete Damenchic.

Aurunculejus, Lucius, s. Cotta, Joh.

Ausfeld, Karl (Pf. E. Karlsberg), Mechan. u. Opt. Mühlhausen, Th., Brückenstr. 24. (Gotha 19/9 45.) V: Dühringer Weihnachtsbilder a. vergang. Tagen 78; A. d. Leben Chr. G. Salzmanns 84; Kaiserlied 86; Wegweiser durch d. Mühlhäus. Stadtwald 87, 4. A. 95; Frühlicht u. Dämmerrung, Dühring. Weihnachtsbilder, n. F., 2. A. 91; Winfried v. Angelland 92; Heil dir o Quell! Sang a. d. Popperöd. Quelle 97; Frühlicht und Dämmerung, Kultur- und Weihnachtsbilder aus Thüringens vergang. Tagen, 3. A. 04.

Auspitzer, Wilhelm J., CC., Red. der „Berl. Ztg", Korresp. d. „N. Wiener Journ." Berlin-Schöneberg, Akazienstr. 11. (Brünn 17/6 67.)

Außhart, Sebastian, s. Wieser, Sebast.

Austerlitz, Fritz, Politik, Chefred. der „Arbeiterztg". Wien VI, Mariahilferstr. 89. (Hochlieben, Böhm. 26/4 62.) V: Wer ist Wähler? 97; E. Militärurteil in Österreich 01; Presse u. Preßfreiheit 02. ()

Austerlitz, Rob. (Pf. Erraths, A. v. Trebor), ✉, Nov., /, Red. d. „Östr. Kaufm." u. „D. deutsche Kaufm.". Berlin W 62, Nettelbeckstr. 16. (Prag 11/3 61.)

Austerlitz, Robert M., /, Nov. Prag, Heinrichsg. 1. (ebda 28/11 62.) V: Novellensammlg 02. ()

Austerlitz, Frau Rose (Pf. A. Rose), /, Redaktr. d. Frauenbl. „Maja". Berlin

W 62, Nettelbeckstr. 16. (Magdeburg 9/10 76.) **V**: Suggestion, R. 02; Cabaret Sphinx, R. 03.

Auto, Dr., s. Keil, Andr. Jos.

Auzinger, Peter, Dialektᵠ. München, Rumfordstr. 7. (Athen 6.18/10 36.) **V**: Einig u. frei, hochd. G.; Es seit si' nix 83; A so san mir; Aufi u. obi, Prachtausg.: Mir san g'stellt.

Avell, s. Roehl, Arthur.

Avenarius, Ferd., ♂, Nov., ○, Kritik, Hrsg. d. „Kunstwart", der „Kunstwart-Unternehmungen" u. d. „Literar. Ratgeb." Dresden-Blasewitz, Wachwitzerstr. 3. (Berlin 20/12 56.) **V**: Wandern u. Werden, G. 81, 2. A. 97; Deutsche Lyrik d. Gegenwart seit 50, Anthol., 2. A. 84; Kinder v. Wohldorf 86, 2. A. 96; Lebe! D. 93, 5. A. 04; Max Klingers Griffelkunst 94; Stimmen u. Bilder, n. G. 97, 3. A. 04; Hausbuch deutsch. Lyrik, Anth., 03, 5. A. 04. **H**: Meisterbilder f. d. deutsche Haus 02; Vorzugsdrucke 03; Böcklin-Mappe, Schwind-Mappen, Dürer-Mappe, Richter-Mappen 03; Rembrandt-Mappe, Holbein-Mappe, Preller-Mappen 04; Liebhaberdrucke 04.

Averdieck, Elise, Jugendschr. Hamburg, Hohenfelderstr. 17. (ebda 26/2 08.) ()

Avon, Dr., s. Kollmann, Arthur.

Avonianus, s. Hessen, Robert.

Azamethy-Racher, Frau Rosa, Nov., Erz., k. ung. Ministerial R.-Gemahlin. Budapest, II. Bez., Csonakg. 2. (Temesvár 27/6 57.) **V**: Dornröschen 03; Im Walde 04.*

B.

Baars, Ernst, ✝, Pastor. Vegesack b. Bremen. (26/11 64.) **V**: Religionslehre nach prot. Grundsätzen 00; Weihnachtsfeier 00; Bibelkunde auf geschichtl. Grundlage 01; Leitf. z. Gesch. d. christl. Kirche 01; Ein Osterspiel 01; Der Sieg d. Glaubens, ein Pfingst- oder Reformationsfestspiel 03.

Baas, Joh. Herm., Gesch. d. Medicin, mediz. Diagnostik, popul. Mediz., Dr. med., prakt. Arzt, MedRat. Worms, Goethestr. 11. (Bechtheim, Rheinhessen 24/10 38.) **V**: Grundriß d. Gesch. d. Medizin u. des heilenden Standes 76 (engl. 89); Die geschichtl. Entwicklung d. ärztl. Standes u. d. medizin. Wissenschaften 96; Zur Auskultation, Perkussion u. Phonometrie 77; Mediz. Diagnostik 77, 2. A. 83; William Harvey 2c. 78; Leopold Ordenstein, Dr. med. Giessensis et Parisiensis 03; D. Resektion im Ellenbogengelenke 60; Operationsübungen mit künstl. Nachahmung d. Blutung 65; Die soziale Frage innerhalb d. ärztl. Standes 68; Gesundheit u. langes Leben 97; Herzkrankheiten 76, 3. A. 98; Augenkrankheiten 85, 2. A. 99; Frauenkrankheiten 86, 2. A. 99; Nieren- u. Blasenkrankheiten 87, 3. A. 98 u. a.

Baasch, Ernst, ♛, Dr. phil., Bibliothekar d. Kommerzbibl. Hamburg, Hagenau 77. (ebda 19/11 61.) **V**: Die Islandfahrt d. Deutschen 89; Beiträge z. Gesch. d. Handelsbeziehgen Hamburgs m. Amerika 92; Hbgs Seeschiffahrt u. Warenhandel 93; Hbgs Convoyschiffahrt 96; Hansestädte u. Barbaresken 97; Börtfahrt zwisch. Hambg, Bremen u. Holland 98; Beitr. z. Gesch. d. dtsch. Seeschiffbaues u. d. Schiffbaupol. 99; Hamb. Handel u. Verk. i. 19. Jahrh. 01; Forschungen z. hamb. Handelsgesch. 02 III.

Bab, Edwin (Pf. Edwin Basser, E. Dewin, Tiberius), Medizin u. Naturwissenschaften, cand. med. Berlin NW 6, Karlstr. 6 I. (ebda 3/9 82.) **V**: Die gleichgeschlechtliche Liebe 03; Frauenbewegung u. Freundesliebe 04. *

Bab, Julius, ästhetisch-kritische Untersuchungen, ○. Berlin, Kaiserallee 19. (ebda 11/12 80.) **V**: Richard Dehmel 02; Freisprüche 03; Anzengruber 04; D. Berliner Bohème 04; Matkowsky 05.

Baeblich, Frau Lucie (Pf. L. v. Hanstein), Hum., Erz. Groß-Lichterfelde, Bäkestr. 25. (Berlin 25/7 35.) **V**: Heitere Geschichten f. heitere Leute 86; Unter heiterer Flagge 87.

Babo-Vivenot, Annette Freifrau v., DÖSchG., Kunstᵠ, Reise/. Tokio, Japan, Hengo Yaoicho 1. (Wien 19/1 73.)

Baccicco, Friedr. Alb., DOeSchG., CC., /, Polit., **Ue**: IF, Mitarb. d. „N. Wiener Ztg." Wien VII, Zollergasse 35. (Aachen 10/10 34.) **V**: Die neuen Schreckenstage in Paris 72.

Bach, Carl v., Maschineningenieurwes., Dr. ing. h. c., ThSchP. Stuttgart, Johannesstr. 53. (Stollberg i. S. 8/3 47.) **V**: Maschinenelemente 81, 9. A. 03; Feuerspritzen 83; Pumpen 83; Versuche üb. Ventilbelastung u. Ventilwiderstand 84; Wasserräder u. Turbinen 86; Versuche z. Klarstellung der Bewegung selbsttätig. Pumpenventile 87; Elastizität u. Festigkeit 89/90, 4. A. 02; Versuche üb. d. Widerstandsfähigkeit eben. Platten 91; Versuche üb. d. Widerstandsfähigkeit von Kesselwandungen 93/02 VII; Abhandlungen u. Berichte 97; Untersuchung von Betonkörpern 03.

Bach, Jenny, s. Fischer, J.

Bach, Jos., Dr. phil., GDir. Straßburg i. Els. (Weiler 24/11 55.) **V**: Jakob Balde 85; D. heil. Rock zu Trier 91; Die Trierer Heiligtumsfahrt 91, 92; Auswahl d. Homerlektüre 95; Das griech. Verbum in Untertertia 97; Homerische Grammatik 00; Kommentar zu Homers Odyssee 00; Kommentar zu Homers Ilias 01. **H**: Homers Odyssee 96, 00; Homers Ilias 96; Des hl. Basilius Mahnworte über nützl. Gebrauch d. heidn. Literatur 00 II; Leonis XIII. P. M. Poemata, Inscriptiones,

Numismata mit Einleitg 03. ()

Bach, Max, ⚖, ♛, Heraldik, Archäol., ●. Stuttgart, Jägerstr. 4. (ebda 17/10 41.) **V**: Renaiss. im Kunstgew. 84/92; Bild. a. Alt-Stuttgart 96; Stuttgt. Kunst 1794/1860. 00.

Bach, Frl. Ottilie, Roman, Nov. Berlin W, Goebenstr. 27 p. (Hirschberg, Schl. 6/7 36.) **V**: Nat. Gegensätze 75; Zerrissene Fäden 80; Elfriede 81; Vaters Schuld 81; Im Hause des Senators 98.

Bach, Wilh. Carl (Pf. Malli Cl. Wehrbach), ▮, Volksschullehr. Schwelm i. W., Schützenstr. (Essen-Ruhr 3/4 65.) **V**: Winke f. junge Volksschullehr. 03; Hilfsbuch f. Behandlung d. Gedächtnisstoffes 03 u. a.

Bachem, Carl, (k.), Dr. jur., RA. a. Ob.-LG., M. d. R. Cöln, Rh., Gereonshofstr. 5 u. Berlin W, Motzstr. 79. (Cöln 22/9 58.) **V**: Reichsgesetz, betr. Gewerbegerichte 90.

Bachem, Jul., (k.), ⚒, Dr. jur., RA., Cöln, Rh., Herwarthstr. 23. (Mühlheim a. Ruhr 12/7 45.) **V**: D. Zentrum im Landtag u. Reichstag; E. Kapitel üb. d. Polizei in Preußen; Strafrechtspflege u. Politik; Gesetz u. Recht; Preußen u. die kath. Kirche, 5. A. 86; Wie ist dem unlauteren Wettbewerb im Handel u. Gewerbe zu begegnen? 93; Die bedingte Verurteilung, 2. A. 95; Bedingte Verurteilung oder bedingte Begnadigung? 96; D. Gesetz z. Bekämpfung des unlauteren Wettbew., 3. A. 00 (m. Ob.-LGR. Roeren); Redakt. d. Staatslexik. d. Görres-Gesellsch. ()

Bacher, Eduard, CP., Dr. jur., Hrsg. d. „N. Fr. Presse". Wien III, Traung. 4. (Postelberg 7/3 46.) ()

Bacher, Wilh., Orientalia, jüd. ✝, Dr. phil., Prof. Budapest, Elisabethring 9. (Liptó-Sz. Miklós 12/1 50.) **V**: Aus dem Wörterbuche Tanchum Jeruschalmis 03; Die Agada d. Tannaiten I 2. A. 03 u. v. a.

Bachmann, Adolf, ♛, Dr. phil., o. UP., Lbt.-Abg. Prag, Wenzelsplatz 7 (neu). (Kulsam 27/1 49.) **V**: E. Jahr böhm. Geschichte 76; Böhmen u. s. Nachbarländer 1458—1461 78; K. Albrecht I. 80; Deutsche Reichsgeschichte unter K. Friedrich III. u. Max I. 84—94 II; D. deutsch. Könige u. d. kurfürstliche Neutralität 90; Österr. Reichsgesch. 96, 2. A. 04; Geschichte Böhmens I 99, II 05. **H**: D. Bände 42, 44 u. 46 der Font. rer. Austr., 2. Abt. Diplom. et acta 79, 85, 92.

Bachmann, Alb., germ. Ψ, Dr. phil., o. UP., Hauptred. d. „Schweiz. Idiotikon". Zürich V, Heliosstr. 8. (Hüttweilen, Thurgau 12/11 63.) **V**: Beiträge z. Geschichte der schweiz. Gutturallaute 86. **H**: Dtsche Volksbücher (m. Singer) 89; Morgant d. Riese 90; Mhd. Lesebuch m. Gramm. u. Wörterb. 92, 3. A. 03; Die vier Haimonskinder 95; L. Tobler, kl. Schriften (m. Baechtold) 97.

Bachmann, Ferd., Postwesen, Dr. jur., k. k. Postkommissär. Wien VII, Kircheng. 33. (ebda 15/4 66.) **V**: D. administrat. Dienst d. österr. Post- u. Telegraphenanst. 95.

Bachmann, Georg, ⚒, /, **Ue**: RFED, Staatsrat u. Examinator f. dtsche Sprache. Moskau, Malaja Spasskaja, H. Ossipoff. (Petersburg 5./17/2 52.) **V**: Gestalten und Töne, G. 97.

Bachmann, Herm., BP., Politik, Chefred. d. „Voss. Ztg." Berlin C, Breitestr. 8. (Ellbogen 21/12 56.) **V**: Deutsche Arbeit in Böhmen 00; D. Heidenhof 04. ()

Bachmann, Ludwig, Schach, Direktionsrat bei d. Eisenbahnbetriebsdir. Augsburg, Viktoriastr. 13/II. (Kulmbach 11/8 56.) **H**: Schachjahrbuch 93 ff.; Jubiläumsfestschr. des Augsburger Schachklubs 98; Schachmeister Ad. Anderssen 02; Neues Lehrbuch d. Schachspiels 01; Schachmentor 04.

Bachmann, Frau Magdalena, Okkultismus, Graphologin, wiss. Lehrerin des „Okkultist. Vereins". Hamburg, Altonaerstr. 22. (Schönebeck a. d. Elbe 18/12 49.) **V**: Glück im Lichte d. Okkultismus u. Spiritismus 98; Ursachen des sechsten Sinnes; Phänomene des Hellsehens; Studie über die Milch; Mein Schönheitssystem; Wissenschaftl. Begründung der Graphologie 00; Die physiolog. Graphologie 02, 2. A. 03; Der Anarchismus im Lichte des Okkultismus 04; Die Physiologie des Lachens und Weinens 05.

Bachmann, Philipp, ✝, Lic. theol., o. UP. Erlangen. (13/10 64.) **V**: Die persönliche Heilserfahrung d. Christen 98; D. Augsb. Konfession 00, 3. A. 03; Was kann d. Kirche v. d. modern. Theologie lernen? 02; Die Sittenlehre Jesu u. ihre Bedeutung für die Gegenwart 04.

Bachof, Ernst, klass. Ψ, Dr. phil., Ob.-Schulrat u. vortr. Rat. Gotha. (Ohrdruf 19/11 50.) **V**: Griech. Elementarbuch I. II. 83, 84, 3. A. 01; Attische Syntax 86; Xenophons Anabasis I. 88, 2. A. 02; II. 89; Wörterverzeichnis z. ders. I. 91, 5. A. 01; II. 92, 2. A. 99.

Bachter, B. O., s. Artl, Heinr. Stanisl.

Bächtold, E. F., ⚇, Nov. Ragaz, Schweiz. Bahnhofstr. (Leipzig 3/7 51.) **V**: Im Dienste des Vaterlandes, Schw. 93, 2. A. 97; Landvogt u. Fledermaus, Schw. 93; Bauplätze, Lsp. 93; Die Hexe, Vsch. 97; Trau, schau, wem! Sch. 97; Die Höllenmaschine, Schw. 97; Festsp. z. Einweihung d. Wasserversorgung in Ragaz 00.

Bäcker, Heinr. (Pf. H. v. Stolzenberg), /, ⚒, Humor, Novell., Jagdw. Berlin-Rixdorf, Kaiser Friedrichstr. 41. (Danzig 10/7 53.) **V**: Auf Freiersfüßen, Hum. 89, Amor Steuermann, Nov. 91; Dithyramben, G. 99.

Bäckler, Max, BP., VDR., VB., Leiter e. „Parlam. Bureaus", Vertret. d. „Münch. Neuesten Nachr." Berlin W, Luitpold-

str. 13. (Elbing 5/12 56.) **V**: Stolzesche Stenogr. (Unterr.-Briefe) 94; Leitfad. d. Einigungssystems 97, 3. A. 03.

Bacmeister, Albert, ✝, ⁂, ♛, Dr. phil., Dekan. Ludwigsburg. (Neckarthailfingen 25/10 45.) **V**: Pessimism. u. Sittenlehre 82; Sittlicher Fortschritt 86; Bibl. Gesch., 7. A. 99; Wilhelm II., König v. Württ., 2. A. 04.

Bade, Albert, Satire (Vers u. Prosa), Skizze, Essay. Hamburg, Hohe Weide 3. (ebda 4/10 76.) *

Bader, Karl, mittelalt. ♛, Dr. phil., Bibliothekar b. d. Hofbibliothek. Darmstadt, Eichbergstr. 8. (ebda 27/6 68.) **V**: Beitr. z. Gesch. d. Cölner Verbundbriefs v. 1396 96; Darmstadt i. Festgewnd u. Trauerkleid 01; Turm- u. Glockenbüchlein 03.

Bader, P. Meinrad, (k.), OCist., Kirchen-♛, Askese. Stams, Tirol. (Lermoos 27/10 59.) **V**: Lehrbuch d. Kirchengesch. 92, 5. A. 04; D. beste Tröster 96, 2. A. 99; Zuflucht z. Vater d. Armen 97; Frühmesser E. Strele 98; D. alte Fließer Pfarrer (A. Maaß) 00; Hauptm. A. Kluibenschedl u. d. Dezember-Unruhen d. J. 1813 (in Tirol) 01; Heil. Geistbüchl. 02; Mach weit dein Herz 02. ()

Badermann, Gerhard, PA., VBJ., Hrsg. d. „Viehhändler" u. d. „Amtl. Nachrichten v. Magerviehhof Friedrichsfelde". Berlin-Lichtenberg, Hagenstr. 5.

Badke, Otto, Sprachwiss. u. Volkskunde, Dr. phil., Prof. Stralsund, Jungfernsteig 7. (Jakobsdorf 16/7 51.) **V**: Führer durch Neapel u. die Campagna 77; Wie man ein Heiligtum gründet 77; Das ital. Volk im Spiegel s. Volkslieder 79, 2. A. 81; Franz. Unterrichtsbriefe, Methode Schliemann 96; Es war einmal, G. 01.

Baege, Paul, ⌂, Lehrer. Quellendorf i. Anh. (Jeßnitz i. A. 25/11 76.) **V**: Der Schloßsoldat, Sch. 04; Der Übermensch, P. 05; Aus der Jugendzeit, Ged. 05; Kollegen, Lsp. 05. *

Bagge, Frl. Elilla, ⁄, Ue: F. Leipzig, Brüderstr. 63. (Altershausen 29/10 47.)

Bagienski, Trußka von, s. Schäffer, Wanda.

Bahder, Karl v., Ψ, Dr. phil., ao. UP. Gautzsch b. Leipzig. (Heidelberg 15/7 56.) **V**: D. Verbalabstrakta in d. germ. Sprachen 80; D. deutsche Philologie i. Grundriß 83; Grundlagen d. nhd. Lautsystems 90; Deutsches Wörterbuch, Bd. XIII, 01 f. ()

Bahlmann, Paul, Prov.-Kult.- u. Lit.-♛, Dr. phil., Prf., Kgl. Ober-Bibliothekar. Münster i. Westf., Hammerstr. 58. (Neustadt, Ob.-S. 19/4 57.) **V**: D. lat. Dramen v. Wimphelings Stylpho bis z. Mitte d. 16. Jahrh. 93; D. Regierungsbez. Münster 93; D. Wiedertäufer zu Münster 94; Deutschlands kath. Katechismen bis zum Ende des 16. Jahrh. 94; Jesuiten-Dramen d. niederrhein. Ordensprovinz 96; Münsterische Lieder u. Sprichwörter in plattd. Sprache 96; Alt-Münsterische Bauern-Praktik 96; Die Erneuerer d. antiken Dramas u. ihre ersten dramat. Versuche 96; Westfäl. Sagenkranz 97; Westfäl. Spökenkieker u. ihre Vorgesch. 97; Münsterländ. Märchen, Sagen, Lieder u. Gebräuche 98; Die Fastnachtssp. i. Zoolog. Garten z. Münster 98; Aus Münsters Vergangenheit 98; Münster i. W. u. s. Sehenswürdigkeiten 98, 2. A. 02; Bibliotheca Westfalica, Jahrg. 1896—98; Illustr. Fremdenführer durch die Prov.-Hauptst. Münster 99, 7. A. 05; Rhein. Seher u. Propheten 02; Wegw. d. Münsters Umgebung 02.

Bahlsen, Leop., Litt. ♛, Krit., ⁄, ⌂, 🖹, Dr. phil., OLehr. Berlin-Friedenau, Wielandstr. 38. (Erfurt 23/7 60.) **V**: Adam de la Hales Dramen 85; Kotzebue u. Sheridan 88; Der franz. Unterr. nach d. Grundsätzen der Reformer 92; D. franz. Sprachunterr. im neuen Kurs 92; Schulfestspiele aus d. Gesch. d. Vaterlandes 93; Eine Komödie Fletchers, ihre span. Quelle 2c. 94; Questionnaire zu Ulbrichs franz. Elementarbuch 94, 2. A. 98; Ergänzungsheft zu Ulbrichs frz. Grammatik 94; Chrestomathie od. Autorenlektüre? 95; Uns. Kaisers Wesen u. Walten 96; Z. Belebung d. Klassenunterr. im Engl. 97; Neusprachl. Unterrichtsarchive 00; New Methods of teaching modern languages 03; The German Emperor and the German School 03; D. deutsche Lektüre an d. amerikan. Schulen 03. **H**: Schulbibl. frz. u. engl. Prosaschriften aus d. neueren Zeit 93 ff.; Newton (von Sir Dav. Brewster) 95. ()

Bahmann, Reinhold, Jugendschr., Bürgersch.-Lehr. Hainichen, Sachs., Wilhelmstr. 34. (Halle a. S. 9/5 59.) **V**: Aus unsrer Väter Tagen 91—01 XIV. **H**: Alex. Köhlers Volksbibl. 89—99 IV; Am Römerwall, geschichtl. Erz. von der Saalburg 04.

Bahnsen, Wilh., D., Gen Superint. u. ObKonsistR. Coburg. (Tondern 31/1 51.) **V**: D. sog. Pastoralbriefe 75; E. neues Stück kirchenregimentl. Weisheit in d. Prov. Hannov. 77; Passionspredigten 80; Gebet des Herrn i. Predigten 83; Christent. d. Bergpredigt 89; Evangelienpred. f. alle Sonn- u. Festtage 93/99 II; Zwei Weihetage m. Lebens 95; Andachtsbuch f. ev. Christen 98; D. Stellg d. ev. Kirche z. Feuerbestattung 98; Epistelpredigten f. alle Sonn- u. Festtage vom 1. Advent bis Exaudi 03.

Bahr, Herm., CP., PA., Kritik, Roman, Red. d. „N. Wiener Tagbl." u. d. „Österr. Volksztg." Wien XIII/7, Veitlisseng. 5. (Linz 19/7 63.) **V**: Einsichtslosigkeit d. H. Schäffle 86; Die neuen Menschen, Dr. 87; La marquesa d'Amaëgui, Lsp. 88; D. große Sünde, Dr. 89; Z. Kritik d. Moderne 90;

Gute Schule, R. 90; Fin de siècle, R. 1. u. 2. A. 90; D. Mutter, Dr. 1.—3. A. 91; Überwindung d. Naturalismus 91; Russ. Reise, R. 93; Die häusl. Frau, Lsp. 93; Dora, Rn. 1. u. 2. A. 93; Neben d. Liebe 93; D. Antisemitismus 93; D. neue Stil 93; Aus d. Vorstadt, Volksst. (mit C. Karlweis) 93; Caph, R. 94; Studien z. Kritik d. Moderne 94; Die Nixe, nach d. Russ. d. Spashinski, Volksst. 96; Inana, Dr. 96; Renaissance, u. Studien z. Kritik d. Moderne 97; D. Tschaperl, Dr. 97; Theater, R. 97; Josephine, Dr. 98; Der Star, e. Wiener Stück 98; Wiener Theater, ges. Kritiken 99; Die schöne Frau, R. 99; D. Athlet, Sch. 99; Wienerinnen, Lsp. 00; Sezession 00; D. Franzl, fünf Akte a. d. Leben e. gut. Mannes 00; Bildung, ges. Aufsätze 00; D. Apostel, Sch. 01; Der Krampus, Lsp. 01; Wirkung in die Ferne, R. 01; Premieren, ges. Kritiken 01; Rezensionen, ges. Aufsätze 03; Dialog v. Tragischen 03; Der Meister, Komödie 03; Unter sich, Farce 03; Sanna, Sch. 04; Gegen Klimt 04; Dialog vom Marsyas 04.

Bahr, Max, Politik, ✉, ⚓, ⚔, /. Berlin-Friedenau, Fregestr. 72. (Cöslin, Pommern $^{18}/_{8}$ 63.)

Bahr, Rich., BP., Sozialpolitik, Dr. phil., Red. d. „Tägl. Rundschau". Berlin-Friedenau, Fregestr. 56p. (Mitau i. Knrl. $^{6}/_{4}$ 67.) **V:** Gewerbegericht und Einigungsamt von 1890/91 mit einem Anhang: Die Kaufmannsgerichte.

Baehr, Paul, Krit., ✉, /, Lit♛, Leutn. a. D. Bad Oeynhausen, Villa Anna. (Thorn $^{26}/_{9}$ 55.) **V:** Ged. 81; Oeynhausen u. Umgebung 85, 3. A. 95; Rhein.-Westfäl. Dichterbuch 87; Örtlichkeit d. Schlacht a. Idistaviso 87; Erinnerungen an Oeynhausen, G., 4. A. 88; Vergleichg d. Lyrik d. Befreiungskriege m. der d. dtsch-französisch. Kriegs 70/71 88; Schenkendorf als Patriot 88; N. Buch d. Lieder, G. 85, 7. A. 02. ( )

Bahrfeldt, Emil, Nmmismatik, Dr. phil., Bank-Dir. Berlin W, Kurfürstendamm 17. (Prenzlau $^{1}/_{1}$ 50.) **V:** Brakteatenfund v. Michendorf 80; Brandenburg. Städtemünzen 1621—28 82; Münzwesen d. Mark Brandenbg b. z. Anf. d. Regierg d. Hohenzollern 89; Münzfund v. Aschersleben 90; Vermählungsmedaillen d. Herzogl. Hauses Coburg u. Gotha, Festschrift 92; Zur Münzkunde d. Niederlausitz im XIII. Jahrh. 92; Z. MAlt. Münzkunde Pommerns 93; Münzwesen d. Mark Brandenburg unt. d. Hohenzollern b. z. gr. Kurfürsten 1450—1640 95; Münz- u. Geldwes. d. Fürstent. Hohenz. 99; D. Münzen- u. Med.-Sammlung in der Marienburg I 01, II 04. H: Berl. Münzblätter, N. F. 02 ff.

Baier, Franz, s. Bonn, Ferd.

Baier, Johs. (Pf. Joh. Scholasticus), (k.), ✝, D., Prof. d. Lehrersem. Würzburg, Schullehrersemin. (Hetzles $^{16}/_{10}$ 52.) **V:** Naturehe im Verhältnis zur parad., vorchristl. u. christl. Ehe 86; Methodik d. relig. Unterweis. i. d. Volksch. 91, 2. A. 97; D. hl. Bruno als Katechet 93; Stellung d. kath. Relig.-Unterr. i. Lehrplan d. Jünger Herbarts 94; Luther in Würzburg 95; Gesch. d. alt. Augustinerklost. das. 95; Cistercienserabtei Klosterlangheim m. Vierzehnheiligen u. Mariaweiher 96; Joh. M. Sailers Buch üb. Erziehung f. Erzieher 99; Ausgrabgen b. alt. Augustinerkloster in Würzburg 01; Gesch. d. beiden Karmeliterklöster u. des Nonnenklosters in Würzburg 02; Analyse und Synthese im Relig.-Unterricht 02; Der Pädagog J. M. Sailer in seinem Verhältnis zur modernen Pädagogik 03.

Baier, Rudolf, Kulturgesch., Dr., Stadtbibliothekar. Stralsund. **V:** Die Insel Rügen nach ihrer archäologisch. Bedeutung 1886; Stralsundische Geschichten 02; Vorgeschichtl. Gräber auf Rügen u. in Neuvorpommern 04. H: Briefe an G. F. Benecke 01.

Baierlein, Joseph (k.), Roman, Jugendschr. **Uc:** F. Aschaffenburg, Alexandrastr. 9. (Waldsassen $^{21}/_{1}$ 39.) ( )

Bail, Theodor, Naturgesch., ✉, Dr. phil., Gymn Ober Lehrer a. D., Prof. Danzig, Weideng. 49 II. (Hainau, Schles. $^{5}/_{5}$ 33.) **V:** D. System d. Pilze 58; Method. Leitf. d. Naturge. 83, 21. A. 03 V; Grundriß d. Naturg. 88, 6. A. 03; Neuer meth. Leitfd. d. Botanik u. Zoologie 94, 12. A. 05.

Baillen, Paul, ♛, Dr. phil., Gh. Archiv-R., Red. d. „Korresp.-Blattes des Gesamtvereins d. deutschen Gesch.- u. Altert.-Vereine". Berlin W, Eislebenerstraße 13. (Magdeburg $^{21}/_{1}$ 53.) **V:** Briefwechsel Talleyrands m. Ludwig XVIII. 81; Preußen u. Frankreich v. 1795—1807, 81/87 II; Briefwechsel König Friedrich Wilhelms III. u. der Königin Luise m. Kais. Alex I. 00.

Bakalar, Johann Mir. (Pf. J. B. Srbeiky), (k.), DDeSchG., Feuilleton, literar. Skizzen, Pfarrer. Angern b. Wien (Srbetz, Mähr. $^{16}/_{7}$ 57.) **V:** Volapükgrammatik, 1. u. 2. A. 87; Volapük-Wörterbuch 87; Ueb. d. Kulturbedeutnng d. Hll. Cyrillus u. Methodius f. Mähr. 96.

Bake, Frl. Elise, Jugendschr., **Uc:** F. Dresden-A., Bergstr. 42 I. **V:** In traulichen Stunden 94.

Balcke, Johanna, s. Enckevort, Joh. v.

Baldamus, Alfred, ♛, Dr. phil., GP. Leipzig-Gohlis, Albertstr. 3 b. (Wernigerode $^{5}/_{12}$ 56.) **V:** D. Heerwesen unt. den spät. Karolingern 79; Putzgers Hist. Schulatlas, **neubearb.**, 28. A. 04; Sammlung hist. Schulwandkarten (bis jetzt 20) 94 ff., Webers Lehr- u. Handbuch d. Weltgesch. II. 02.

Baldauf, Grete, s. Würkert, Grete.

Baldensperger, W., ✝, D., o.UP. Gießen. (Mühlhausen, Els. 12/12 56.) V: Das Selbstbewußtsein Jesu im Lichte der marianischen Hoffnungen seiner Zeit 88, 3. A. 1. T., D. apokalypt. Hoffnungen d. Judentums 03; Karl Aug. Credner, sein Leben u. seine Theologie 97; Der Prolog des 4. Evangeliums 98; Das spätere Judentum als Vorstufe d. Christentums 00.

Balder, Armin, s. Heinrich, Herm.

Balder, Olaf, s. Olden, Balder.

Baldingen, Alwin, s. Meier, Gabriel.

Baldur, Johannes, s. Bergfeld, Max.

Baldus, Aloys, (k.), ✝, D., Kgl. Gymnasial-Oberlehr. Trier, Hinter dem Dom 2. (Enspel 8/4 71.) V: Das Verhältnis Justins des Martyrers zu unsern synoptischen Evangelien 95; Kirchengeschichtliche Charakterbilder 04. *

Baldus, O. S., s. Sebaldt, Otto.

Balke, Franz, Humor, Nov., Skizze, /. Lehrer. Mülsen St. Jacob i. S. (Berlin 26/10 76.)

Balke, Gust., Germanist, /, Dr. phil., GObLehrer. Posen, Langestr. 4. (3/8 52.) H: Spee, Trutz-Nachtigall 79; Hutten u. Murner; Daudet, Le petit Chose 00; Naurouze, A travers la Tourmente 02.

Ball, Hermann, ♛, klass. Ψ, ObLehrer am Dr. Schusterschen Institut. Leipzig, Schenkendorfstr. 48 I. (Dreetz 7/8 57.) V. Gesch. d. böhm. Brüder u. ihres Schulwesens 98.

Ballauff, Friedrich, ⁂, Dr. phil., G.-ObLehr. Aurich, Burgstr. (Varel 2/7 56.) V: Entstehg u. Bedeutg des Gefühls 98. H: Looffs Fremdwörterbuch, 4. A. 99. ()

Ballerstedt, Otto, PA., BP., Politik, ✉, Dr. jur., Chefred. Berlin-Schöneberg, Bahnstr. 19/20 III. (Cassel 8/2 52.)

Ballestrem, Eufemia v., s. Adlersfeld.

Ballien, Frau Dr. Frida (Pf. Frida Grauel), DSch., G., N. Berlin, Friedrichstr. 17. (Potsdam.)

Ballin, Fritz, Kunstkritik, Alpiner Sport, Dr. jur. München, Herzog Rudolfstr. 36 I. (ebda 1/4 79.) *

Ballin, Siegfried, /, Kunstkrit., Freimaurerei, Konsul. München, Herzog Rudolfstr. 36 I. (Würzburg 21/4 50.)

Balten, Ottom. v., s. Rehbinder, Grf. Nik.

Baltz, Frl. Johanna (früher Pf. Hel. Busch), VB., Ue: EF. Arnsberg, Chausseestr. (ebda 23/12 49.) V: Immortellen a. das Grab R. Schumanns 73; Kaiserblumen 78; D. schöne Else, Festsp. 83; Lichte Bilder 84; Aus d. Lebens Mai 85; Aus d. Munde d. Kinder; Düsseld. Musikantengeschicht.; Auf d. Hohenzollern; Echtes Gold; V. Kaisersohne; Im Zeichen der heil. Cäcilia; Jung Deutschlands Huldigung; Engel d. Barmherzigkeit 89; Weihnachtsträume; Was der Weihnachtsengel erzählte; Im Jugendsonnenschein 89; Rosen v. Zollernstamm, II; In Puder und Reifrock; Frau Minne; Auf roter Erde 90; Christkind; D. Puppenfee; Heil. Elisabeth; Im Reiche d. Wassers; Unter der Turnereiche; Siegfried v. Santen u. Kriemhilde; Im Schatten des Lorbeers; Alt-Arnsberg; Am Rhein, Festsp.; D. Wappen der Pecci; Zum Weihnachtsfest; Die Heimat i. Sagenkranz; Aus Germaniens Heldentagen; Königin Luise; Heil Hohenzollern; D. Kaisers Kronenschmied 95; Bellona, Festsp. 70, 95; Unter d. Hagedorn; An d. Schleuse; Weihnachtssterne; D. Schule ist aus; Wilhelm d. Große, Festsp.; Hohenzollern z. See, Festsp.; Castra vetera, hist. Dichtg.; Berggeist u. Bogenschütz, Festsp.; Im deutsch. Märchenwalde, Festsp.; Auf Salaburg, hist. Dichtg; Glück auf, Festdichtg; Alpenrosen u. Gentianen, 15. A. 01; D. Wünschelrute 02; Am Webstuhl d. Zeit, hist. Dichtg 02; Die Stadt am Torstein, hist. Dichtg 02; Hohensyburg 03; Sarabrucca, hist. Dichtg 03; D. Brücke z. Ruhm, hist. Dichtg 03; Gut Heil unterm Sternenbanner 04; Rosenzeit 05.

Baltzer, Jeannette, geb. Werner, ASV., Roman, Nov., Skizzen. Weilburg a. Lahn, Frankfurterstr. 17. (Bad Ems 5/2 58.) V: Harte Köpfe, eine Geschichte aus dem Nassauischen 04. *.

Baltzer, Joh. Pet., (k.), ✝D., GP. Rottweil, Württ. (Andernach a. Rh. 5/2 40.) V: Hebr. Schulgram. f. Gymn. 80, 4. A. 04, Übungsbuch zu der hebr. Schulgram. 84, 3. A. 02. H: Becks Grundriß d. empir. Psychologie u. Logik, 19. A. 03.

Bamberg, Alb. v., Ψ, Dr. phil., GDir., Geh. ObSchulR. Gotha, Bergallee 8. (Rudolstadt 6/5 44.) V: De Ravennate et Veneto Aristoph. codicibus 65; Exercitationes criticae in Aristoph. Plutum 69; Exercitationes criticae in Aristoph. Plutum novae 85; Hom. Formen 74, 9. A. 03; Zwei Schulreden 84; D. deutsch-evang. Kirchenbund 98; D. Ev. Bund u. d. Zusammenschluß d. dtsch. evang. Landeskirchen 02. H: Franke, Griech. Formenlehre 72, 29. A. 03; Dr. M. Seyffert, Hauptregeln der griech. Syntax 76, 29. A. 04; Übungsbuch z. Übersetzen a. d. Deutschen i. Griech. 76, I. 10. A. 93, II. 13. A. 02; Fr. G. Kießling, Schulreden, Auswahl 86; Laienzeugnisse f. d. Ev. Bund 90; Platons Apologie u. Kriton 2c. 97; Platons Laches u. Euthyphron 03.

Bamberg, Friedr., Religion, 1. Lehrer. Ragösen, Post Golzow, Kreis Zauch-Belzig. (Jeserig 10/11 57.) V: Repetitorium der Pädagogik 93; Evangelien-Erklärung 94; Epistel-Erklärung 94; Erklärung von 80 Bibelabschnitten 95; Grammatik f. d. Volksschule 96; Lehrb. d. bibl. Gesch. 98 II; Ausführl. Bibelkunde f. Lehrer u. Seminaristen 90; Hilfsbuch d. inn. Mission f. d. Volksch. 01; Volkswirtsch. u. Gesetzeskunde für die

Volksschule 01; Die neuen sog. Eisenacher Perikopen I; Die Evangelien 02, II: Die Episteln 03.

Bamberger, Georg, Satire, Aphorism., Humor, ♀. Berlin W, Frobenstr. 25. (ebda 20/12 60.) **V**: Sellerie, über die mod. Moral 1.—3. A. 02; Moderne Feigenblätter 1.—4. A. 03; Fidele Musensprünge 1.—2. A. 04; Seine Tollität 04.

Bamsdorff, Th. v., s. Senger, K. Th.

?**Band**, Moriz, Red. v. „Wiener Bilder", Nov., Humor, Musik, Sport. Wien IX, Sechsschimmelg. 17. (ebda 6/10 64.) **V**: Enzyklopädie d. buchh. Wissens 86/88 II; Semmeringführer 87; Dur und Moll 88; Rosl, Optte 89; Aus d. Pensionat, Lsp. 89; Handbuch d. Radfahrsport 95; Angiolina, N. 96; Die Hochzeitsreise, Optte 00; Die Sphinx, Optte 00; Die Eisjungfrau, Optte 02; Im Himmelhof, P. 02; Briefsteller 2c. **H**: Unsere Kunst in Wort und Bild 89; Wiener Künstler-Dekameron 91; D. Buch, 2. A. 94.

Band, Viktor (Pf. C. G. Rödgen u. Leo Lothar), Erz, ☉, Red. d. Berl. Morgenztg." Berlin SW, Bergmannstr. 3 III. (Rödgen b. Eilenburg 1/3 61.) **V**: E. süßes Geheimnis, Lsp. 97; Und sie erfährt es doch! Hum. 99; D. kritische Tag, Erz. 03; Ihr erster Erfolg, N. 04.

Bandler, Heinrich (Pf. H. Berland), ♂, N., Theater- u. Lit.-Kritik, Hrsg. der Halbmonatsschrift „Mutter u. Kind". Wien VI, Esterhazyg. 31. (ebda 24/7 75.) **V**: Künstlerporträts 96; Revue d. griech.-türk. Krieges 97.

Bandlow, Heinrich, PA., DÖSchG., Humor. Tribsees, Pommern. (ebda 14/4 55.) **V**: Stratensegels 96/02 V; Ferd. Schult 97; Naturdoktor Stremel 98; Köster Hemp 99; Frisch Salat 00; Ernst Spillbom 02; Ut de Hiringslak 03; Lustig Tügs I 04.

Bang, Willy, allg. Sprachwiss., oö. UP. Löwen, Belg., rue d. Récollets 22. (Wesel 9/8 69.) **V**: Uralaltaische Forschgen 90; Die köktürkische Inschrift auf d. Südseite d. Kül Tägin-Denkmals 96; Chronol. d. alttürk. Inschrift (m. Marquart 98. **H**: Altpers. Keilinschr. (m. Weißbach) 93; Material z. Kunde d. ält. engl. Dramas 02 ff.

Bangert, Friedr., roman. u. german. ♆, Lokal♛, Dr. phil., RealschulDir. Oldesloe. (Corbach 11/5 50.) **V**: Beitrag z. Gesch. d. Flooventsage 79; Tiere im altfranzös. Epos 85. ()

Baenitz, C., VB., ♗, Dr. phil., Breslau, Marienstr. 1 f. **V**: Grundzüge, Leitf. u. Lehrbch d. Chemie, Physik, Botanik, Zoologie, Mineralogie u. Lehrb. d. Geographie; Herbarium Europaeum; Herb. Dendrologicum; Herb. Americanum. ()

Bank, Heinr., (k.), Naturwissensch., Pfarrer u. Kgl. Kreisschulinsp. Ringelheim, Hannov. (Achtum 2/11 44.)

Banner, Max, ♗, Lit.♛, Dr. phil., G.-ObLehrer. Frankfurt a. M., Gärtnerweg 7. (Posen 3/5 56.) **V**: Frz. Lese- u. Üb.-Buch 92/94, 3. A. 00; Deutscher Übersetzungsstoff z. Einprägen d. frz. Formen- u. Satzlehre 94, 3. A. 02; Franz. Satzlehre 96, 3. A. 03; Pädagog. Aphorismen u. Aufs. 97; D. frz. Theater d. Gegenwart 98; Schulausg. v. Musset, Proverbes 99; Päd. Tagesfragen 02; Schulausg. v. Pailleron, Le monde où l'on s'ennuie 02; Schulausg. v. Boissonnas, Une famille pendant la guerre 1870/71 03; Wie helfe ich meinem Schulkinde 04.

Bar, C. Ludwig v., ♗, Dr. jur., o. UP., GJustR. Göttingen. (Hannover 24/7 36.) **V**: Z. Lehre v. Versuch u. Teilnahme an Verbrechen 59; D. intern. Privat- u. Strafrecht 62; Recht u. Beweis im Geschwornen-Gericht 65; Beweisurteil d. Germ. Prozesses 66; Recht u. Beweis im Zivilprozeß 67; Grundlagen d. Strafrechts 69; Lehre v. Kausalzusammenhang i. Recht 71; Gesch. u. Reform d. dtsch. Ziviljustiz 71; Hannoversches Hypothekenrecht 71; Strafrechtsfälle 75; Systematik d. dtsch. Strafprozeßrechtes 78; Handbuch d. dtsch. Strafrechts I 82; Staat u. kathol. Kirche in Preußen 83; Theorie u. Praxis d. internat. Privatrechts 89 II; Deutsch. Zivilprozeßrecht in den Grundzügen system. dargest., 5. A. 90; Lehrb. d. internat. Privat- u. Strafrechts 92; Gesetz über d. Telegraphenwesen d. D. R. 93; Der Burenkrieg; Die Russifizierung Finnlands; Die Haager Friedenskonferenz u. d. Errichtung e. internation. Akademie zur Ausgleichung von Streitigkeiten der Staaten 00; D. Reform d. Strafrechts 03.

Baer, A., s. Weinzierl, L. A.

Baer, Abraham Adolf, ♂, Dr. med., G. MedizR. Berlin NW, Rathenowerstr. 5. **V**: Gefängnisse, Strafanstalten u. Strafsysteme 71; Alkoholismus 78; Gefängnishygienie 82; Trunksucht u. ihre Abwehr 90; D. Verbrecher in anthropolog. Beziehg 93; D. Hygiene d. Gefängniswesens 97; Der Selbstmord im kindl. Lebensalter 01.

Baer, Berthold A., Roman, ☉, ♆, ♂, ♂, Dr. med. Philadelphia, Pa., 3042 Oxford Street. (Bruchsal, B. 3/3 67.) **V**: Leidenschaften, Sch. 96; Die Grafen von Manderscheidt 95; Meine Lieder, G., 3. A. 98; Wilde Rosen, G. 00; Zeitkinder, ges. Hum. 02; Nette Geschichten, Hum. 03; Herzensangelegenheiten, Hum. 03; Das Fest d. roten Rose, N. u. Hum. 03; D. Filigran-Herz, N. 04.

Baer, Karl, ♐, Dr. phil., Prof., ObRealschuldirekt. Kiel. (Halle a. S. 9/9 51.) **V**: Gleichgewicht u. d. Bewegung d. Wärme in e. Rotationsparaboloid 81; Funktion des parabol. Zylinders 83; Parab. Koordinaten in der Ebene u. im Raum 88; Günstige Stellg d. Erde im Sonnensystem 89; Verteilung d. Elektrizität a. d. Fußpunktfläche

e. Kugel 92; Logarithmisches Potential e. Pascalschen Schnecke 97; Kugelfunktion als Lösung e. Differenzengleichung 98.

Bär, Max, ♛, Dr. phil., Staatsarchivar u. ArchivR. Danzig-Langfuhr. Schwarzer Weg 5. (Gr. Tzschacksdorf 21/10 55.) **V**: D. Bamberger b. Posen 82; Koblenzer Mauerbau 88; Lupold v. Wedels Beschreibung s. Reisen u. Kriegserlebnisse 95; Gesch. d. Familie v. Schack Prillwitzer Linie 96; Leitf. f. Archivbenutzer 96; D. Politik Pommerns während d. 30jähr. Krieges 96; Urkunden und Akten z. Gesch. d. Verf. u. Verw. d. Stadt Koblenz 98; D. dtsche Flotte 48/52 98; Osnabrücker Urkundenbuch III 99, IV 02; Gesch. des Kgl. Staatsarchivs Hannover 00; Übersicht über d. Bestände d. Kgl. Staatsarchivs Hannover 00; Abriß d. Verwaltungsgesch. d. Reg.-Bez. Osnabrück 00; J. W. Lyra, Komp. des Liedes: Der Mai ist gekommen 01.

Bär, Mich., s. Daelen, Ed.

Barazetti, Cäsar, ☓, Dr. jur., o. UP. Freiburg, Schweiz, Boulev. de Pérolles. (Mannheim 13/1 44.) **V**: Rechtsmittel d. Berufung u. Beschwerde nach d. dtsch. ZPO. 82; Zur Lehre v. d. Prozeßfähigkeit 85; Einführg i. d. französ. Zivilrecht u. d. bad. Landrecht 89; Grundriß zu Vorlesgen üb. frz. Zivilrecht u. bad. Landrecht 89, 2. A. 94; Personenrecht mit Ausschluß des Familienrechts nach dem Code Nap. u. d. bad. Landrecht 93; Vormundschaft, d. Pflegschaft u. d. Beistandschaft n. d. Code Nap. u. d. bad. Landrecht 94; Eherecht m. Ausschluß d. ehel. Güterrechts n. d. Code Nap. u. d. bad. Landrecht 95; Eltern- u. Kindsrecht nach dem Code Nap. u. d. bad. Landrecht 96; D. internat. Privatrecht im BGB. 97; Der Vorentwurf z. 1. u. 2. Teil d. Schweiz. ZivGB. (Pers.- u. Famil.R.) 98.

Barazetti, Frau Sophie, geb. v. Le Monnier, FDS., Rom., R., Gattin d. V., Red. d „Bauernkal." in Langenau. Freiburg, Schweiz, Boulev. de Pérolles. (Salzburg 1/7 58.) **V**: Im Bann d. Unterberges 87; Apsara, Zwischen Lipp' u. Kelchesrand, R. 90, 2. A. 91; Mammon, R. 97; Gaudeamus igitur, R. 00.

Barber, Arnold, Militärhumor., Architekt, Leutn. i. d. R. Wien XIX, Gunesch-gasse 5. (Leipzig 12/3 79.)

Barber, Ida, geb. Punitzer, VB., ✓, R., Rom. Wien-Purkersdorf, Villa Barber. (Berlin 19/7 42.) **V**: Gebroch. Herzen 78; Lebensbilder 81; Gerächt, doch nicht gerichtet 85; Verkaufte Frauen 85; Versöhnt, R. 85; Mann zweier Frauen 85; Aus d. russ. Gesellschaft 87; Der neue Monte Christo 91; Wandlungen 95; Arbeit adelt 96; Ihr Schwiegersohn 96; Glaubenskämpfe 00.

Bard, Paul, Apologetik, Predigten, D., Geh. ObKirchenR. Schwerin i. M., Bischofsstr. 4. (Dömitz i. M. 25/3 39.) **V**: Ist die Bibel Gottes Wort oder nicht? 77; Offenbarung Johannis 76, 2. A. 95; Christl. Glaubenslehre f. Prima 88; D. Wahrheit d. Christentums, ihr Gewicht und ihr Erweis 92; Halte was du hast, Pred. 94; Eins ist not, Pred. 97; Apologet. Vorträge 94; Kennzeich. d. recht. Religion u. Lessings Nathan; Papst oder Bibel? 98; Das Dasein Gottes 98; Glaube u. Wissenschaft 98; Nach Jerusalem! Kaiserreise 99; Reif sein ist Alles 02; D. Leichenverbrennung u. die Kirche Jesu Christi 03.

Bardach, Frl. Rachel (Pf. Bardi), Epik, ♆ Privatiere. Berlin W, Steglitzerstr. 54. (Budapest 7/10 78.) **V**: Most, G. 00.

Bardas, Walter, DDeSchG., ☉, ♆, Kritik, Dramaturgie, Dr. jur., Konz. d. k. k. Seebehörde in Triest. (Wien 11/9 79.) **V**: Firnenzauber 99; Geknickte Blüten, Bühnensp. 01; Badearzt, Lsp. 01; D. Drama u. s. Vorwürfe 02.

Barde, Arthur, s. Korn, Arthur.

Bardeleben, Karl v., ♌, Dr. med., o. UP. Jena, Forstweg 25. (Gießen 7/3 49.) **V**: Beitr. z. Anatom. d. Wirbelsäule 74; Anleitung z. Präparieren 83, 4. A. 96; Atlas d. topogr Anatom. 94, 3. A. 03. **H**: „Anat. Anz.", „Verhdlgn d. Anat. Ges." u. „Handbuch d. Anatomie d. Menschen" s. 96. **MitH**: Weim. Goethe-Ausg.

Bardenhewer, O., (k.), ✝, D., Dr. phil., o. UP. München, Sigmundstr. 1. (M.-Gladbach 16/3 51.) **V**: Hermetis Trismegisti qui apud Arabes fertur de castigatione animae libellus 73; Heil. Hippolytus von Rom, Kommentar zum Buche Daniel 77; Polychronius, Bruder Theod. v. Mopsuestia u. Bischof v. Apamea 79; Die pseudoaristotel. Schrift üb. d. reine Gute 82; Patrologie 94, 2. A. 01; D. Name Maria, Gesch. der Deutung dess. 95; Vom Münchn. Gelehrtenkongreß, bibl. Vortr. 01; Gesch. d. altkirchl. Lit. I 02, II 03.

Bardenhofer, Marcus, s. Bunzeck, Gust.

Bardewieck, Erich, s. Hähnel, Franzisk.

Bardey, Ernst, ♛, Dr. phil., Prof. Charlottenburg. (Liepe i. M. 23/12 55.) **V**: Marius 83; Wandtafeln d. Gesch. 86; Tabellen d. Gesch. sämtl. Kulturvölker, 3. A. 89; Polit. Taschenbüchl. zur Selbstbelehrung für jeden Staatsbürger, 3. A. 92; Gesch. Englands 90; Leitfaden f. d. staatsbürgerl. Unterr. auf höh. Schulen 91; Geschichte v. Nauen u. Osthavelland 92; Gesch. v. Friesack mit Rückblick auf die Zeit der Quitzows 94; Briefe e. Neumärkers üb. s. Erlebnisse in den Freiheitskriegen 03.

Bardi, s. Bardach, Rachel.

Bardolph, s. Weigl, Franz.

Bardt, Carl, Dr. phil., GDir. Berlin W, Joachimsthalsches Gymn. (43.) **V**:

Quaest. Tullianae 66; Die Priester der vier großen Kollegien aus römisch-republ. Zeit 72; Zu Ciceros Cluentiana 78; Das Stimmen mit non liquet im röm. Kriminalprozeß 77; Legende von dem Augur Attus Navius 83; Ausgew. Briefe aus Ciceronischer Zeit 96—01; Zur Provenienz von Ciceros Briefen ad familiares 97; Der Zinswucher des M. Brutus 99; Th. Mommsen 03; Zur Chronologie des Verresprozesses 04. **Ue:** Sermonen d. Q. Horatius Flaccus 87, 91 II, 2. A. 00; Röm. Komödien 03.

Baerenfels-Warnow, Paul v., Militär♛, Preuß. Hauptm. a. D., Hoftheater-Intendant u. Int. d. Großh. Hofkapelle, Kammerherr. Neustrelitz. (Rustow, Neuvorpomm. 19/5 48.) **V:** Gesch. d. Großherz. Mecklenburgischen Gren.-Regiments 89.

Barfus, Eginhard v., Nov., /, **Ue:** EF-Holl., Offizier a. D. München, Bothnerstr. 2. (Tetzleben 7/11 25.) **V:** Vom Kap nach Dtsch-Afrika 89, 2 A. 91; Diamantenschatz 89, 2. A. 90/91; Durch alle Meere 89, 2. A. 91; Schatz d. Kaziken 90; Dtsche Marine a. Kongo 92; Treue Kameraden 93; Bis in die Wildnis 95; D. flieg. Holländer 95; Am Elefantensee 96; Watawa, d. Tocht. des Croo-Häuptlings 96; Im Lande der Buren 97; Treue Freunde 97; Die Meuterer im Pacific 98; D. Goldsucher v. Klondyke 99; Die Ansiedler am Cheyenne 99; Bei den Flibustiern a. Cuba; Der Buren Freiheitskampf; Auf Samoa. **Ue:** Haggar, Beatrice 92; Kipling, Erloschenes Licht 94.

Bargmann, Alexander (Pf. Hedera Helix, Bernh. Wehrmann), Bismarckforschung, ♆, /, ♣, Kais. Forstmeister. Buchsweiler, Els. (Eppendorf 15/3 56.) **V:** Epheurunken, G. 02; Die Verteidigung u. Sicherang d. Wälder gegen die Angriffe u. die Gewalt der Stürme 04.

Barinkay, S., s. Kraus, Anne.

Bark, Ernst, Politik, Kultur♛, /, **Ue:** S. Madrid, Infantas 18. (Bei Dorpat 23/3 58.) **V:** Rußl. Kulturbedeutung 82; Wanderungen in Spanien u. Portugal 83; Deutschl. Weltstellung 90; Los Vencidos 92; Politica Social 00; Socialismo Positivo 01; Modernismo 02; Estudistica Social 03; Alma Española 03. ()

Bärmann, Carl, ♆, **Ue:** F., Buchh., Red. der „Handels-Akademie". Berlin N 37, Straßburger Str. 41 II. (Leipzig 19/3 41.) **V:** Adreßb. d. dtsch. Maschinenindustr. 2c. 91; Hdb. d. dtsch. Aktiengesellschaft 96; N. Rechtsb. f. d. Deutsche Reich 00.

Barnay, Ilka, s. Horovitz-Barnay.

Barnickel, Heinrich Karl Theod. (Pf. Heinr. v. Selbitz), ⚔, Hum., Hauptm. a. D. Ansbach. (Selbitz 1/6 43.) **V:** Unter dem Raupenhelm 91/98 II; Anno dazumal 93; Aus großer Zeit 95, 2. A. 96; Weiß-Blau 00; V. Ingolstadt u. Orleans 01.

Baernreither, Frl. Franziska C., (k.), Belletrist., 🖋, /, ✎, ✉. Linz, ObÖstr., Klammstr. 9. (ebda 3/3 57.) **V:** Gesch. d. Martiuskirche 91; Bonifilia 94, 5. A. 01; Üb. d. Verwendg d. Honigs i. Haushalt 98, 3. A. 01; Martha, Ratg. für junge Hausfrauen 00; Veronika, die Haushälterin in ein. geistl. Hause 02, 2. A. 04; ins Tschechische übs. 04; Mutterliebe, oder Pflichten u. Fehler in der Erziehung 03; Electa der Wahrheit 04; Freu dich in Ehren 04.

Bärnreither, Josef M., Dr., Minister a. D., Exz. Wien VIII, Landesgerichtsstr. **V:** Engl. Arbeiterverbände II u. a. ()

Barolin, Joh. Carl, Soz. Fragen. Wien VII/1, Apollog. 8. (Laibach 30/9 57.) **V:** Entlastung d. Gemeinden 98; D. soz. Staat im Staate 98, 2. A. 00. ()

Barontsch, P. Raphael, (k.), Spruchlit., Fabeln, Parabeln, Mechitharisten-Ord.-Pr. Wien VII/2, Mechitaristeng. 4. (Suczawa 25/4 47.) **V:** Sinnsprüche u. Fab. 92.

Barre, Ernst (Pf. Ursinus), ♆, ⚒, kriminal. u. sozialpol. /, LGerPräs. Bielefeld. (Paderborn 18/1 43.) **V:** Ged. 60; Brüderschaft d. Pfeifer 73; N. Nov. 86; Ländl. Wucher 90; Prozeß Ziethen 93; Wuchergesetz f. d. Deutsche Reich 93; BGB. u. Code civil 96, 2. A. 97 (franz. Übersetzung 98); Entscheid d. Ob. Verw. Gerichts 98.

Barsch, Frau Hedwig, geb. Wigger (Pf. Hedwig Wigger), Nov., Krit. Grüneiche bei Breslau. (Grevesmühlen, Meckl.) **V:** Die Monarchen kommen, N. 91, 4. A. 93.

Barsch, Paul, PA., VP., ♆, /, ⚒, Grüneiche b. Breslau. (Niederhermsdorf 16/3 60.) **V:** Auf Straßen u. Stegen 85; Flieg. Blätter, 2. A. 89; Rechte des Angeklagten 97, 7. A. 01; Üb. der Scholle 05.

Barschkies, Albrecht, Red. der „International. Revue f. Kunst, Kunstgewerbe u. Technik". Berlin W, Kurfürstenstr. 44.

Bart, Jakub (Pf. Cišinski), (k.), ♆, pens. Pfr. Kuckau i. S. (ebda 20/8 56.) **V:** Krew a Kraj (Blut u. Land), Ball. 01.

Barta, Ferd., (k.), Stenographie, klass. ♆, Direktor. Ried, ObÖstr., k. k. Staatsgymn. (Linz 27/5 51.) **V:** Sprachl. Studien z. d. Satiren d. Horaz 79, 81; D. Linzer Gabelsberger Stenographenverein 85; Über d. Ausdrücke „dichten, Dichter, Dichtung" bei den röm. Dichtern 89, 90; D. stenogr. Unterricht an Mittelschulen im Lichte d. Konzentration.

Bartels, Adolf, ♆, ⚲, Erz. Sulza b. Weimar. (Wesselburen 15/11 62.) **V:** Ausgew. Dichtgn 86; Dithmarscher Erz. 86/89; Ged. 89; J. C. Günther, Tr. 89; Dichterleben, 4 dram. Dichtgn 90; Päpstin Johanna, Tr. 91; Fr. Geßler 92; Aus o. meerumschlungenen Heimat, G. 95; D. dumme Teufel, kom. E. 96, 2. A. 99; Dtsche Dichtg d. Gegenwart

97, 6. A. 04; G. Hauptmann 97; Die Dithmarscher, R. 98; Dietrich Sebrandt, R. 99; Kl. Groth 99; F. Hebbel 99; Der junge Luther, Dr. 00; Ein Berliner Literaturhist. 00; Fröhl. Wiederkunft, Festsp. 00; Bauer in der dtsch. Vergangenheit 00; Gesch. der deutsch. Lit. 01|02 II, 3. u. 4. A. 05; W. Raabe 01; Jeremias Gotthelf 02; Kritiker und Krittkaster 03; Martin Luther, dramat. Tril. 03; Lyr. Ged. 04. H: Aus tiefster Seele, Anth. 95, 3. A. 03; O. Ludwigs Werke 00; Eckermanns Gespräche mit Goethe 02; F. Hebbels sämtl. Werke.

Bartels, Frau Prf. Wanda v., ⁄, Nov., ☉, Märchen. München, Pettenkoferstr. 39 II. (Düsterwalde $^{22}/_{8}$ 61.) V: Aus d. Sonnenflimmern, R. 97, 2. A. 01; Die Hölle, Sch. 99.

Barth, Fritz, ✝, D., o. UP. Bern. (1856.) V: Die Hauptprobleme d. Lebens Jesu, 2. A. 03.

Barth, Hans, ⁄, Politik, Dr. phil., Spez.-Korresp. d. „Berl. Tagebl." Rom, via Sicilia 43 u. „Sala Stampa al Telegrafo". (Stuttgart $^{29}/_{9}$ 62.) V: Crispi 93, n. A. 96; Unt. südl. Himmel 93; Röm. Allotria, Vademekum f. Italienbummler 97; Türke, wehre dich 98; Le droit du Croissant 98; Est Est Est, Ital. Schenkenführer 00; Leo XIII., Lebensbild e. modern. Papstes 03. ()

Barth, Hermann, ✝, Lit♛, ♆, ♌, Hrsg. d. „Evang. Archiv", Musik- u. Kunstreferent d. „Wacht", Pfarr. Ruhlsdorf-Niederbarnim. (Luxemburg $^{30}/_{4}$ 66.) V: Die Christianer, G. 99; Käfer u. Schmetterlinge, Weisheit a. d. Lande d. Kalifen (Türk. Sprichwörter) 00; Mitt. a. Justinus Kerners Magicon 00 II; Konstantinopel als Kunststätte 01; Friedr. Wöhler 01; J. S. Bach 01; Constantinople comme ville d'art 02; Luise Hensel u. Julie von Hausmann 02; Gesch. der geistl. Musik 02; Geschmeide, Schmuck- u. Edelsteinkunde I 03, II 04; Aphrodite in Sage u. Kunst 03; Ges. Abhandlungen 03 II; Thea, Erz. 03; Über einige Choralmelodien u. die Notwendigkeit, sie durch neue zu ersetzen 04.

Barth, Jakob, semitische ♆, Dr. phil., ao. UP. Berlin N, Weißenburgerstr. 6. (Flehingen $^{3}/_{8}$ 51.) V: Die Nominalbildg in d. semit. Sprachen 91; Etymolog. Studien 93; Wurzeluntersuchungen zum hebr. u. aramäischen Lexikon 02. H: Thalabs Kitâb al Façich; Bd. 1 u. 2a d. Annalenwerks d. Tabarî; Diwân des Qutâmi 02.

Barth, Frau Marie Charlotte, ♆, Erz. Ruhlsdorf-Niederbarnim. (Göttingen $^{4}/_{7}$ 68.) V: Vollkomm. Glück, Erz. 03.

Barth, Paul, ⁂, Soziologie, ♑, ☉, ⁄, Dr. phil., ao. UP., Hrsg. der „Vierteljahrsschr. f. wissensch. Philos. u. Soziologie". Leipzig, Kronprinzstr. 42. (Baruthe i. Schles. $^{1}/_{8}$ 58.) V: Geschichtsphilos. Hegels u. d. Hegelianer bis auf Marx u. Hartmann 90; Tiberius Gracchus, Tr., 2. A. 93; Phil. d. Gesch. als Soziologie I 97; Beweggr. d. sittl. Handelns 99; Die Stoa 03.

Barth, Theodor, ✉, Dr. phil., M. d. pr. LT., Hrsg. d. „Nation". Berlin W, Tiergartenstr. 37. (Duderstadt $^{16}/_{7}$ 49.) V: Gegen den Staatssozialismus 84; Amer. Wirtschaftsleben 87. ()

Barthel, G. Emil (Pf. zuw. Gustav Haller), ♆, Nov., ⁄, Lit♛. Halle a. S., Viktoriaplatz 1. (Braunschweig $^{21}/_{7}$ 35.) V: Scherz u. Humor, G. 75; Heiliger Ernst, G. 76. H: K. Barthel, Dtsche Nationalität d. Neuzeit, 7. A. 66; Biblioth. hum. Dichtgn, hrsg. v. Gustav Haller, 68—73 X I; I—X, 2. A. 68—72; Tegnér, Die Konfirmanden, 6. A. 84; H. Kurz, Leitfad. z. Gesch. d. deut. Lit., 5. A. 78; Lenau, sämtl. Werke 82, 2. A. 83; D. Mädchens Wunderhorn, Anth., 12. A. 83; Sächs.-thüring. Dichterbuch 85 u. 87 II; Neuer Poet. Hausschatz, Anth. 96.

? Barthels, Karl Ludwig, ♐, ♎, ♛, Dr. phil., Prof. hon. c., Privatgelehrt. Luxembourg, Gare. (Plittersdorf a. Rh. $^{5}/_{6}$ 64.) V: Eine kritische Broschüre 91, 2. A. 94; Ged. 92; Aphorismen 93; Lehrb. d. Stereometrie u. Trigonometrie 93; Geschichtliche Episode a. d. Leben ein. Universitätsstadt 94; Die biblischen Wunder; Beitrag ein. Laien z. Bekämpfung d. Irreligiosität 95; Studien u. Erzählungen a. d. Rheinlande 97; Gesch. d. allg. dtschn Burschenbundes: I Gesch. d. Burschensch. Arminia zu Gießen 99; Steht die Episode Theklas und Piccolominis in wesentl. Verbindung m. d. ganz. Handlung d. Dramas Wallenstein? — Joh. Gottfr. Seume, 2 Vortr. 02; Jugendlust, G. 04. H: Nie stirbt Studentenweise, G. 96.

Bartholomae, Christ., arische Sprachen, vergl. Sprachw., Dr. phil., o. UP. Gießen, Alicestr. 13. (Forst ob Limmersdorf, Ob Franken $^{24}/_{1}$ 55.) V: Altiran. Verbum 78; Gathas d. altiran. Volkes 80; Arische Forschgen 83|86 III; Handb. d. altiran. Dialekte 83; Beitr. z. Flexionslehre d. indogerm. Sprachen 88; Studien z. indogerm. Sprachgesch. 90 f. II; Arisches u. Linguistisches 91; Vorgeschichte der iranischen Sprachen 95; Awestasprache u. Altpers. 96; Altiran. Wörterbuch 04.

Bartholomäus, Heinr. Karl Wilh., ♑, Rekt., Hrsg. u. Red. d. „Pädagog. Abhandlgn". Hamm i. W. (Wildemann $^{10}/_{4}$ 37.) V: Umwandlung d. hannov. Maßes u. Gewichtes 2c., 3. A. 69; Heimatkunde der Prov. Hannov. 69; Kl. Geographie ders. 70; Lesebuch für Fortbildungssch. (mit C. Schmelzer) 77 II; Mittelsch. u. prakt. Leben 85; Liederb. f. Volks- u. Mittelsch. (m. H. Sermond) 4 Hefte 86; Mittelschule i. Verhältn. z. Volksschule 87; Salzmanns Ameisenbüchlein 87; Prov. Hannov. in geschichtl. u. geogr. Bildern, 3. A. 88; Ad. Diesterweg

90; Bildung u. Aufgabe d. Schulvorstände u. Schulausschüsse 90; Ansprachen, Reden u. Trinksprüche 92 II; Pestalozzis Lienhard u. Gertrud 92; D. schriftl. Verkehr d. Lehrers m. seinen Behörden 92; Ratgeber b. d. Auswahl von Jugendschrift. 93; Leseb. f. mehrklass. evang. Volksschul. (m. Aug. Heinecke) 94 II; Das allgem. Landrecht u. d. preuß. Volksschule 95; Verdeutschgs-Wörterbuch.

Bartol, Herm., s. Maué, Herm.

Bärwinkel, Fritz Konst. (früh. Pf. Fr. Winkel), ⊙, Dr. med. Leipzig, Christianstr. 13. (ebda 4|6 27.) **V**: In d. Klinik, Lsp. 78; Schutzgeist, L. 82; Nach d. Schrift, L. 84; Plänkeleien 88; Lieder ohne Retouche f. Sopran u. Alt 90, n. F. 95; Elsa, L. 90; Das Festspiel, L. 03.

Bärwinkel, Gustav, s. Schmidt, Gust.

Bärwinkel, Rich., ✝, D., Dr. phil., Senior, Superint. u. Pfr. Erfurt, Bahnhofstr. 7a. (3|7 40.) **V**: Üb. den religiösen Wert von Reuters „Ut min Stromtid" 76; Die Pilgerfahrt zur Einweihg d. Erlöserkirche in Jerusalem 99; Im Garten Gottes 00; Über die Lutherfestspiele; Üb. Naturwissenschaft u. Gottesglaube, ein apologet. Streifzug gegen Ladenburg u. Haeckel 04.

Basch, Hermann, Kritik, Red. d. „Mähr.-schles. Korrespond." Brünn, Rennerg. 19. (ebda 13/7 82.)

Baschin, Otto, ●, Meteorologie, Kustos des Geogr. Instituts der Univ. Berlin N, Eichendorffstr. 2. (ebda 7|4 65.) **V**: Ein Winter in Bossekop (Lappland) 92; Das Andrée'sche Projekt e. Nordpolfahrt im Luftballon 95; Der jahreszeitliche Luftaustausch zwisch. beid. Hemisphären 95; Bibliotheca Geographica 95/04 X; Die Bedeutg wiss. Ballonfahrt. f. d. geogr. Forschung u. das Andrée'sche Polarprojekt 96; Wissenschaftl. Luftfahrten 99; D. Entstehung wellenähnl. Oberflächenformen 99; Klima von Berlin 99; Die deutsche Südpolar-Expedition 01; Dünen-Studien 03.

Baesecke, Georg, Dr. phil., Hilfsarb. d. Kgl. Kommission zur Herausgabe d. Werke M. Luthers. Charlottenburg. (Braunschweig 13|1 76.) **V**: D. Sprache d. Opitzischen Gedichtsammlgn 99; Hannchen u. Maria, e. Gedicht 99. **H**: J. Fischarts Glückhafftes Schiff 01.

Basedow, Hans v., VB., Dramaturgie, ⊙, Kunst- u. Lit♛, /, Roman, Nov., Hrsg. der „Münch. Dramaturg. Blätter", „D. Fortschritt", „Internat. Revue f. Musik" u. „Internat. Revue f. Kunst u. Wissensch.". Berlin-Wilmersdorf, Gasteinerstr. 61. (Dessau 30|7 64.) **V**: Dolores, Dr. 87; Münchn. Dramaturgie 87; Johannes, Tr. 88, 2. A. 89; Vors Gericht, Tr. 88; Gerechte Menschen, Dr. 89; Recht d. Zukunft, Dr. 90; Modell, N. 93; E. Testament, N. 92; Shakespeare-Studien 93; Charakter und Temperament 93; Verloren u. wiedergefunden, N. 93; Leidenschaft, Sch. 93; Zwei Mütter, Sch. 93; Zernichtet, N. 93; Leipzig in Wort u. Bild 94; Festsp. z. Einweihung d. Stadttheat. in Erfurt 94; Angiolina, N. 95; Geld od. Liebe, Sch. 95; Der Spitzel, R. 95; Seraphine, R. 99; Der Sieger u. anderes, N. 00; Sumpfrose, R. 01; Maria v. Schottland, Tr. 04; Künstler-Novellen 04. **Ue**: Sarah Bernhardt, Geständnis, Dr. 89.

Bashford, John L. (Pf. M. A. Cantab), BP., Vertreter d. „Manchester Guardian" u. „Pall Mall Gazette". Berlin W, Behrenstr. 3. (21|7 52.) **V**: Elementary Education in Saxony 82. ()

Baß, Joseph (Pf. für /: Job), ♛, ●, ▮, /, St.-Realsch.-P. Wien IX|2, Fuchsthalerg. 4. (Kostl 14|7 52.)

Basser, Edwin, s. Bab, Edwin.

Bassermann, Heinr., prakt. ✝, D., o. UP., Geh Kirchen R. Heidelberg. (Frankf. a. M. 12|7 49.) **V**: De loco Matthaei cap. V. 17—20 commentat. exegetica etc. 76; Handb. der geistl. Beredsamkeit 85; Akad. Pred. 86; Entwurf eines Systems ev. Liturgik 88; Gesch. d. badisch. Gottesdienstordng 91; Sine ira et studio, Entw. d. neuen preuß. Agende beurteilt 94; Der (bad.) Katechismus erklärt 96|97; R. Rothe als prakt. Theologe 99; Z. Frage d. Unionskatechismus 01; Über Reform des Abendmahls 04.

Bassermann-Jordan, Ernst, Kunst♛, Dr. phil. München, Habsburgerplatz 3 I. (Deidesheim 17|7 76.) **V**: Dekorat. Malerei der Renaiss. am bayer. Hofe 00; Studien u. Kritiken v. Dr. Herbert Hirth 03; Hirths Formenschatz 02—04.

Bastian, Adolf, Dr. med. et phil., o. Hon P., Dir. d. ethnogr. Mus., G Reg R., Hrsg. d. „Ethnogr. Notizbl." Berlin SW, Hafenplatz 4. (Bremen 26|6 26.) **V**: Besuch in San Salvador 59; Mensch i. d. Geschichte 60 III; Völker d. östl. Asien 66/76 VI; Beitr. z. vergl. Psychologie 68; D. Beständige i. d. Menschenrassen 68; Ethnol. Forschgn 71, 73; Dtsche Expedion an d. Loangoküste Afrikas 74/75; Vorstellgen von d. Seele 75; Kulturländer des alten Amerika 78; Vorgesch. d. Ethnologie 81; Religionsphilosoph. Probleme 84; Fetisch 84; Afrikas Osten 85; Allerlei aus Volks- u. Menschenkde 88 II; Ideale Welten 92 III; Kontroversen in d. Ethnologie 94 IV; Ethn. Elementargedanken 95 II; Lose Blätter a. Indien 97 f. VII; Heut. Sachlage d. Ethnologie 99; Teilung d. Erde 99; Wechselnde Phasen 99 IV; Mikronesische Kolonien 99; Völkerverkehr u. s. Verständigungsmittel 00; Völkerkunde u. Völkerverkehr 00; D. Probleme humanist. Fragestellungen u. deren Beantwortungsweisen unt. den Zeichen der Zeit 01; D. Menschheitsgedanke durch Raum u. Zeit 01 II;

D. Lehre vom Denken I 02 u. v. a. ()

Bastian, Ferd., elsäss. ♆, Dialekt♆, Volkslit., Bureauvorstand der Ortskr.K. Straßburg i.E., Wasselnheimerstr. 18. (ebda 27/5 62.) **V**: Volksschwänke; D'r Millionegartner, Volksdrama 00; D'r Dorfschmied, Vst. 01; D'r Hans im Schnokeloch, Vsp. 02; Breesle un Brocke, G. 04.

Bászel, Aurel, klass. Ψ, /, ⁂, Dr. phil., GP. Ungarisch-Weißkirchen. (Kaschau 9/10 45.) **V**: Klass. Unterr. a. Gymn. 87; Wesen u. Wert d. deutsch. Universitäten 88; Beruf u. Stellg d. Frau in Altert. u. Neuzeit 88; Humor in alter u. neuer Zeit 89; Ges. Aufsätze aus dem Gebiete d. klass. Altertumswiss. 91; Üb. d. Trinken 92; Üb. d. Nichtigkeit d. Erreichbaren 92; Horaz als e. Vertreter griech. Geistes u. griech. Muse i. Rom 94; Ursprung, Inhalt u. Entwicklg d. dtschen Kaisersage 99; De Horatii sententiis 00; Beispiele aus latein. Dichtern zur lat. Kasuslehre (magyar.) I 01, II 02, III 04.

Baethgen, Frdr., †, D. h. c., Dr. phil., o. UP. in Berlin, KonsistR., z. Z. beurl. nach Rohrbach b. Heidelberg. (Lachem 16/1 49.) **V**: Untersuchgn üb. d. Psalmen nach d. Peschita I 78; Evangelien-Fragm. 86; Beitr. z. semit. Relig.-Gesch. 88; D. Psalmen 92, 3. A. 04. **H**: Sindban od. d. 7 weisen Meister, syr. u. dtsch 76; Syr. Grammatik d. Mar Elias v. Tirhan 80; Fragmente syr. u. arab. Historiker 84; Riehm, Handwörterbuch d. bibl. Altert., 2. A. 94; Hiob, deutsch mit Anm. f. Ungelehrte 98.

Batka, Johann, ♛, Musik, ✍, **Ue**: FM, Stadtarchivar. Preßburg. (ebda 45.) **H**: A. W. Ambros' Nachlaßschriften: 1. Aus Italien, 2. Zwei mus. Nachlaßhefte 80/81; (m. † Jlg): Fr. X. Messerschmiots Leben u. Werke 85; Festblatt z. Empfange d. dtschöstr.-ung. Verbands f. Binnenschiff. 99. ()

Batka, Rich., Kunst♛, /, ✪, Dr. phil., Red. d. Musikteils am „Kunstwart", Musikref. d. „Bohemia". Prag-Weinberge, Budecg. 1134. (ebda 14/12 68.) **V**: R. Schumann 91; S. Bach 93; Aus d. Musik- u. Theaterwelt 94; M. Plüddemanns Balladen 95; Musikal. Streifzüge 99; Führer durch Wolfs „Corregidor" 00; Führer d. „Hänsel u. Grethel" 00; D. Musik d. Griechen 00; D. einstimmige Gesang im Mittelalter, Studien zur Gesch. d. Musik in Böhmen; Die mehrstimmige Kunstmusik d. Mittelalters 01; Das war ich, Opernb. 02; Kranz, ges. Aufsätze 03; Alpenkönig u. Menschenfeind, Opernb. 03; Der Kuß; Auf dem Hradschin 04. **MitV**: Der polnische Jude, Opernb. 01. **Ue**: Bauernrecht 00; Nadeya; Cecilia; Opernbücher. **H**: Bunte Bühne; Mülich v. Prag.

Battke, Frau Ada, geb. Zimmermann, Red. d. „Jugend-Warte", Beil. d. Dtschen Warte. Berlin W, Neue Winterfeldtstr. 48. (Forst, Nl. 8/2 79.) **V**: Kleine Mädchen, psychol. Skn.; Heiml. Bräute, psychol. Sk.

Battke, Max, Musik, Leiter d. Sem. f. Musik. Berlin W, Neue Winterfeldtstr. 48. (Schiffuß 15/9 63.) **V**: Elementarlehre d. Mus. 98, 2. A. 03; Primavista 00, 2. A. 03.

Bau, Alex., Ornithologie, Entomologie u. Pyrotechnik, **Ue**: E. Auf d. Ruggburg b. Bregenz. (Berlin 31/153.) **V**: Feuerwerkerei in Verbindg m. transparent. Montgolfièren 76; Lustfeuerwerker 76; Handb. f. Schmetterlings- 86 u. Käfersammler 88; D. Schmetterlingssammler 00; D. Käfersammler 02; Fünfte Aufl. von Friderichs Naturgesch. der Vögel Deutschlands 04.

Bauch, Gust., ♛ des Humanismus u. d. Reformat., Dr. phil., Prof. Breslau, Ohlau-Ufer 32 a. (Laskowitz 1/6 48.) **V**: Üb. d. Historia romana d. Paul. Diakonus 73; Dr. Joh. Henckel 84; Ritt. Georg Sauermann 85; C. U. Velius 86; R. Agricola J. 92; H. Gürtler v. Wildenberg 95; G. v. Logau 96; Akten u. Urkund. d. Univ. Frankfurt a. O. 97, 01; Aktenstücke z. Gesch. d. Breslauer Schulwesens im 16. Jh. 98; Gesch. d. Leipz. Frühhumanismus 99; D. Anfänge d. Univ. Frankfurt a. O. 00; Einführg d. Melanchthonisch. Deklamationen a. d. Univ. Wittenberg 00; Anfänge d. Humanismus in Ingolstadt 01; Dtsche Scholaren i. Krakau z. Z. d. Renaiss. 01; D. Rezeption d. Humanism. i. Wien 03; D. Univ. Erfurt im Zeitalter d. Frühhumanismus 04.

Bauch, Herm., Erz., Rektor. Breslau, Vorderbleiche 7. (Heidersdorf 17/2 56.) **V**: Quietschvergnügt 86, 4. A. 04; 's Monopol od. Kupp muß ma hoan 87; Huch de Schläsing 93, 2. A. 00; Talsches Bulk 96, 2. A. 04; Juchhe u. o weh 00; Rübezoahl u. de biese Sieben 00; Uf'm Durfe is schien 02; Plomp uff de Stoadt 02.

Bauchinger, Matth. (k.), Hagiographie, Journalistik, Stadtpfarrer. Pechlarn, NÖstr. (Frankenburg 3/9 51.) **V**: Clemens Maria Hofbauer 80, 4. A. 01.

Baudenbacher, Karl Jos., (k.), Gesch. der Klöster Bayerns, Redemptoristenpater. Cham, bayr. Wald, Bayern. (Neresheim, Württemberg 18/1 71.) **V**: Gesch. der Benediktinerabtei Niederalteich 03; Gotteszell, ein Klosterbild 03; Osterhofen-Damenstift, ein Klosterbild aus alten Zeiten 04. *

Baudiß-Mercy, Frau Emmy, /, Nov. Prag-Smichow. **V**: Erträumtes und Erdachtes, Sk. 02. ()

Baudissin, Frau Eva Gräfin v., geb. Türk (Pj. Bernh. v. Brandenburg), Roman, Nov. Dresden-A., Nürnbergerstr. 44 I. (Lübeck 8/10 69.) **V**: Selbstverschuldet 93; Im Doktorhause 94; Auf der Grenze 95; Liebeskämpfe 98; Der gute Erich 99; Im engen Kreise 00; Humoresken 00; Das gold. Buch d. Sitte (m. Folg.) 00; Glück 01;

Unsere Menagerie u. a. Humoresken 02; A. D. 02; Auf den Hügeln v. Wales 03; Die Entlobten 04; Treibende Wracks 04.

Baudissin, Wolf Graf v. (Pf. Frhr. v. Schlicht), Hum. Dresden-A., Nürnbergerstr. 44 I. (Schleswig $^{30}/_{1}$ 67.) **B:** Kl. Geschichten 92; Braut f. Bruders 93; Militaria, luft. Soldatengesch. 97; Humoresken 96; Point d'honneur 96; Aus d. Schule geplaudert 97 I u. II; Türke u. Stachelschwein 97; Tante Jette, Schw. (mit v. Wentzel) 97; D. Brummer, Schw. 97; Meine kleine Frau und ich 98; Armeetypen 98; Exzellenz kommt 98; D. Walküren d. Regiments 98; Die feindlichen Waffen 99; Ein Kampf 99; Ein Leben in Waffen 99; Was ist los? 99; Das Manöverpferd 00; Alarm 00; Parademarsch 00; Leutn. Krafft 00; Das gold. Buch d. Sitte (m. Vor.) 00; Exzellenz lassen bitten 01; Exz. Seyffert, 1./6. A. 01; D. nervöse Leutn. 01; Pensionopolis 01; D. grobe Untergebene 01; D. geplagte Rittmeister 01; Vielliebchen 01; Treulose Frauen 01; Einquartierung 01; Zurück Marsch Marsch 02; Tochter des Kommandeurs 02; Vielumworben 02; Im bunten Rock, Lsp. (m. Franz v. Schönthan) 02; Baron Borken, Dr. 02; D. höfliche Meldereiter 03; E. Eyrenwort 03; Der kleine Gerd 03; Liebes-Manöver. Lsp. (m. Curt Craatz) 03; Leutnant Flirt 04; Fahnenkompagnie; Der Lügenmajor; Rekrutenbriefe; Im Notquartier, Lsp. (m. Heinz Gordon).

Baudissin, Wolf Wilhelm Graf v., D., Dr. phil., o. UP. Berlin W, Hohenzollernstr. 22. (Sophienhof in Holst. $^{26}/_{9}$ 47.) **B:** Translationis antiquae Arabicae libri Jobi quae supersunt edidit 70; Eulogius u. Alvar, e. Abschnitt span. Kirchengesch. aus d. Zeit d. Maurenherrschaft 72; Jahve et Moloch 74; Studien z. semit. Religionsgesch. 76/78; Die Gesch. d. alttest. Priestertums untersucht 89; Die alttest. Spruchdichtg, Rede 93; A. Dillmann 95; Einleitung in d. Bücher des A. T. 01.

Baudouin de Courtenay, Joh., vergl. Ψ, Dr. phil., o. UP., W. StaatsR. Petersburg, Mogilewskajastr. 23. (Radzymin $^{13}/_{3}$ 45.) **B:** Altpoln. Sprache vor dem 14. Jahrh. 70; Versuch e. Phonetik resianischer Dialekte 75; Resianischer Katechism. 75, n. A. 94; Übersicht d. slav. Sprachenwelt 84; Eine der Streitfragen der poln. Orthographie 90; Vermenschlichung der Sprache 93; Materialien zur südslav. Dialektologie und Ethnographie I 93, II 04; Latein. Phonetik 93; Theorie phonet. Alternationen 95; Eine d. Erscheinungen d. opportunistisch-wohlgesinnten Moral 98; Zensurelle Kleinigkeiten I 98; Unopportunist. Gedanken 98; Sprachl. Seite d. Originals d. Briefes v. Pseudo-Demetrius a. d. Papst Clemens VIII. 99; Üb. d. poln. chem. Nomenklatur (Terminolog.) 00; Üb. d. Slavisten-Kongreß u. über d. „platonischen" Panslavismus 03; Sprachwiss. Abhandlgn 04; Frage des litauischen Alphabets im russ. Reiche u. deren Lösung 04. **Bearb.:** Litauische Volksweisen, ges. v. A. Juszkiewicz 00; Großruss. Wörterbuch v. W. Dal, 3. A. 03.

Bauer, Adolf, ♔, Dr. phil., o. UP. Graz, Heinrichstr. 97. (Prag $^{5}/_{3}$ 55.) **B:** Entstehung d. herodot. Geschichtswerks 78; Themistokles 81; Kyros-Sage u. Verwandtes 82; Plutarchs Themistokles f. quellenkrit. Übg 84; Die griech. Kriegsaltert. 86, 2. A. 92; Thukydides u. H. Müller-Strübing 87; Lit. u. hist. Forschg z. Aristot. Athenaion politeia 91; Die Forschungen zur griech. Gesch. 99; Lehrb. d. allg. Gesch. f. d. ob. Kl. d. Gymn., I: D. Altertum 04; Eine alexandrinische Weltchronik 04.

Bauer, Frl. Anna, /, Nov., Hrsg. d. „Ill. Jahrb. f. Deutschl. Frauen". Berlin W, Königgrätzerstr. 124. (Cochem $^{12}/_{3}$ 44.) **B:** Handwerk u. Philos. 93; Verschüttet, Dichtg 94; Zur Frauenbewegung 96. ()

Bauer, Benedikt (k.), Länder- u. Völkerkunde, Pfarr. Wollmatingen b. Konstanz. (Waltersweier $^{12}/_{3}$ 47.) **B:** Nach dem hl. Lande 87, 2. A. 93; Frauenkloster Lichtenthal 96; Tempelberg in Jerusalem u. s. Heiligtümer 99; Prakt. Handb. d. latein. Kirchensprache 99; Feier d. 800jähr. Gründg des Cistercienserordens im Frauenkloster Lichtenthal 98; Gesch. d. Lyzeums Rastatt 01; Nach Spanien u. Portugal 04.

Bauer, Carl, Dr. phil., ObLehr., Prof. Hildesheim, Sedanstr. 34. (Weißenfels $^{6}/_{1}$ 49.) **B:** Gesch. v. Hildesheim v. Anfang bis z. Gegenw. 92; Hildesh. Studien 02.

Bauer, D. Alex, CC., ⚗, Dr. phil., ThDSchP., k. k. HofR. Wien I, Gluckg. 3. (U.-Altenburg $^{10}/_{2}$ 36.) **B:** Lehrb. d. techn.-chem. Untersuchungn f. Handelsakademien, Real- u. Gewerbesch. 64; Lehrb. der chem. Technik (mit Hinterberger) 65; Chemie u. Alchemie in Österr. 85; Einführg d. Gasbeleuchtung in Österr. 91; Adelsdokumente östr. Alchemisten 2c. 93. ()

Bauer, Ed. (k.), ⚒, Ⓟ, Postmstr. Speyer, Hilgardstr. 3 a. (Königshofen i. Grabfeld $^{1}/_{10}$ 43.)

Bauer, Frau Fanny (Pf. Fanny R. Feld). Berlin-Friedenau, Ringstr. 23. **B:** Häuslicher Ratgeber 03. *

Bauer, Fritz (Pf. Kulima), Sozialpolit., Nov., Reisebeschreibg, Kaufm. Kamerun, WAfrika. (Alle Mitteilungen nur durch Frl. Anna Bauer, Berlin W, Königgrätzerstr. 124.) (Cochem a. M. $^{24}/_{3}$ 72.) ()

Bauer, Fritz, O, Kritik, /, Dr. phil., Univ.-Biblioth. Sekr. Würzburg, Neubergstr. 38 II. (ebda $^{20}/_{2}$ 65.) **B:** Kistlers Kunihild epochemachend? Nein!!! Krit.

Studie 93; Ideal u. Leben, Sch. 98; Das Personalpronomen in Le Pelerinage de Vie Humaine von Guillaume de Deguileville 99. *

Bauer, Heinz, ⚙, ∩, Ingenieur. Berlin-Friedenau, Ringstr. 23. (ebda 23/1 79.) **V**: Die elektr. Maschinenanlage 00; Elektrizitätszähler 00; Einführung in die neueren elektrophysikalischen Forschungen 02; Das Starkstromnetz 01; Die Elektrizität im Hause u. im Gewerbe 01.

Bauer, Herbert, s. Petersdorff, Ulrike v.

Bauer, Hugo, ⚗, Dr. phil., Assist. am chem. Laboratorium d. kgl. Techn. Hochsch. Stuttgart, Moserstr. 13. (ebda 16/10 74.) **V**: Chemie der Kohlenstoffverbindgen 04.

Bauer, Jos., ⚒, Syndikus, Hrsg. d. „Zeitschr. f. Akt.-Ges. u. f. Ges. m. b. H." Leipzig, An d. alten Elster 6. (Benediktbeuren 18/1 61.) **V**: Testament 88; Aus welchen Gründen kann eine Ehe geschieden werden? Der Wechsel u. sein Mißbrauch; Reichsges. Handb. f. Gemeindevorsteher 2c. 89; D. musikal. Urheberrecht 90; Slg der dtschen Jagdgesetze; D. Revieren d. Hunde auf fremd. Jagdgebiet, 3. A.; Rechtskunde f. d. reis. Kaufm. 91; D. Gesetze in Bezug auf Kirche, Religion u. Klerus; D. preuß. Wildschadengesetz 91, 2. A. 01; Rechte und Pflichten d. Handlungsgehilfen, 2. A. 92; Der Aufsichtsrat 92, 2. A. 99; D. stille Gesellschaft 93; Üb. Beleidigungen 94; Kommentar z. HGB. 94; Inventur u. Bilanz bei AG., 2. A. 95; Die Jagdgesetze Preußens 96, 3. A. 04; Geschäftsführg u. Aufsichtsrat bei Ges. m. b. H. 97, 3. A. 04; D. neue Aktiengesetz 99; Auflösung u. Liquidation d. Ges. m. b. H. 03; D. preuß. Wildschongesetz, 2. A. 04.

Bauer, Ludw., /, Satire, Kritik, ✪, Dr. jur. Wien IX, Liechtensteinstr. 53. (ebda 5/9 76.) **V**: Unser Theaterpublikum 96, 3. A. 97; An Paul Schlenther, 1. u. 2. A. 98; Der Heilige, Dr. 99; Die Besiegten (Dialoge) 03.

Bauer, Martin, s. Martini, Selma.

Bauer, Max (Pf. Rusticus), /, ✓, Krit., Dr. jur., Hrsg. u. Bes. d. „Roten Kreuz". Berlin SW, Lindenstr. 18. (ebda 1/7 29.) **V**: Studien üb. franz. Musterwirtschaft; Zivil im Kriege; Bilder v. d. Maasarmee; Verfälschg d. Nahrungsmittel; Rückhaltslose Residenzbriefe; Hohe Schule; Ein Jahr Berliner Leben, 3. A.; Vollblut u. Halbblut; Diskret. u. Indiskret.; A. düsterem Flor zu leichtem Humor; Vor 20 Jahren; Laute Geheimnisse; In arte voluptas; Heimliches u. Unheimliches; Vom Start z. Ziel, 2. A.; Favoriten u. Outsider; Heiteres und Weiteres; Nach 20 Jahren; Berliner Luft u. Laune; Vor 10 Jahren; Dreißigjähr. Kriegserinnerungen e. Zivilisten im Kriege 70/71; Rotgekreuzte Standarten; Sportabenteuer, Erlebtes auf internation. Turf; Ernster Sport in heiterem Wort; Humor im Felde u. m. a. ()

Bauer, Max (Pf. M. Dammann, M. B. v. Teplitz), ASV., Kultur♛, Jugendschr., Redakt. am „Berl. Tageblatt" (Weltsp.). Berlin W 57, Katzlerstr. 9. (Teplitz i. B. 19/1 61.) **V**: Um 20 Millionen Dollars 99; Auf unwegsamen Pfaden 00; Der Blitz 00; Allotria 01; Gekrönte Messalinen 02; Geschlechtsleb. in d. Vergangenh. 02 II. 03; D. deutsche Durst 03.

Bauer, Max, ⊕, Dr. phil., o. UP., Geh. RegR. Marburg, H., Roserstr. 18. (Gnadenthal 13/9 44.) **V**: Fachschriften. ()

Bauer, Moriz, ÖF., ✗, Dr. med., prakt. Arzt. Wien V, Mittersteig 20. (ebda 25/2 44.) **V**: Lehrb. üb. Schutzpockenimpfung u. ihre Technik 90.

Bauer, Stephan, ⊠, Statistik, Dr. jur., ao. UP., Dir. d. internat. Arbeitsamtes. Basel. (Wien 26/5 65.) **V**: Die Arbeiter d. Brünner Maschinenindustrie 94; Gesundheitsgefährl. Industrien 03; D. gewerbl. Nachtarbeit d. Frauen 03. **MitH**: „Ztschr. (seit 93 Vjschr) f. Sozial- u. Wirtschaftsgesch." 93 ff.; Sozialgesch. Forschgen 97 ff.; Z. Bulletin d. internat. Arbeitsamts 02 ff.

Bauer, Willy, Roman, Kritik, GObLehr. Hattingen a. d. Ruhr. (Straubing 25/1 80.) **V**: „Vale vita!" Novellen 05. *

?Bauermeister, Otto Franz, ✪. Berlin W. (Magdeburg 6/11 82.) **V**: Dtsche Herzen, Sch. 02; D. Menschenfreund, Sch. 02.

Bauke, Leopold (Pf. Th. Zell), ASV., Naturwissenschaftliches, Dr., Privatgelehrt. u. Schriftsteller. Berlin, Goebenstr. 21. (Ketschendorf b. Fürstenwalde 18/6 62.) **V**: Polyphem ein Gorilla 01; Ist das Tier unvernünftig? 04; Das rechnende Pferd 04. *

Baum, D., s. Weinbaum, David.

Baum, Gustav, ✪. Dresden, Löbtauerstr. 56 p. (Chemnitz 20/9 69.) **V**: D. Stenographenfeind, Schw. 94; D. Naturmensch, Schw. 97; Manschetten, Schw. 98; D. tolle Hund, Burl. 99; Adolf u. Arthur, Schw. 99; Gefunden, Schw. 00; Amors Schutzmänner, Lsp. 03.

Baum, Johann Peter, VB., ✠. Berlin-Friedenau, Fregestr. 46. (Elberfeld 30/9 69.) **V**: Gott u. d. Tränne, G. 01; Spuk, R. 04.

Baumann, Aug., VB., Nov., ✠. Berlin W, Uhlandstr. 38 II. (Paderborn 24/10 29.) **V**: Ged. 75; D. Lauretan. Litanei 94.

Baumann, Eugen, ✝, Pfr. emer. Berlin-Steglitz, Hohenzollernstr. 3. (12/4 39.) **V**: Das Selbstkommunizieren d. Geistlichen 80; Berl. Volkscharakter in d. Seelsorge 80/86; Vater Hennefuß 83; Vorbereitg z. Kindergottesdienst 85; Konfirmandenunterr. in Frageform 00; Predigten 01; Erläut. z. kl. Katechismus, 5. A. 02.

Baumann, Franz Ludw., ♔, Dr. phil., Reichsarchivdirekt. München, Theresienstr. 14. (Leutkirch 8/6 46.) **V**: Oberschwäb. Bauern u. 12 Art. 72; Gaugrafschaften in wirtemb. Schwaben 79; Gesch. d. Allgäus 80/94 III; Territorien d. Seekreises 94; Die 12 Art. des oberschwäb. Bauern 96; Forschungen z. schwäb. Gesch. 99. **H**: Quelle zur Gesch. d. dtschn Bauernkriegs in ObSchwaben 76; Akten z. Gesch. d. dtschn Bauernkriegs aus ObSchwaben 76; Quellen z. Gesch. des dtschn Bauernkriegs in Rothenburg a. T. 78; Fürstenberg. Urkundenbuch 5/7, 86/91; Necrol. Germ. pars I. 88; Mitteil. aus dem Fürstl. Fürstenberg. Arch. I. 94, II. (mit Tumbült) 02. ()

Baumann, Heinrich, Ψ, Master of Arts of London University, Dr. phil. Brighton, 38 Guildford Road. **V**: Londinismen 86, 2. A. 02; The World of Commerce 96; Second German Course 97; Deutsch-engl. Hand- u. Schulwörterb. v. Müret-Sanders, Teil II 00; Pictorial German Course 02; Der kleine Toussaint-Langenscheidt: Englisch 04.

Baumann, Jul., ⁂, Dr. phil., o. UP., GRegR. Göttingen. (Frankfurt a. M. 22/4 37.) **V**: Platons Phädon erklärt u. ergänzt 89; Gesch. d. Philosophie nach Ideengehalt und Beweisen, Einführung in die Pädag. 90; Neuchristentum und reale Religion 01; Gesamtgesch. d. Philosophie 03. ()

Baumann, Max, Dr. phil., ObLehrer. Berlin S, Viktoriaschule, Prinzenstr. 51. (1857.) **V**: Strömungen u. Ereign. d. früheren dtsch. Gesch. im Spiegel gleichzeitiger Dichtg 98; Schiller, Wilh. Tell, Jungfrau von Orleans, Schulausg., 2. A.; Maria Stuart, Wallenstein, Schulausgabe; Ansprachen u. Erlasse d. Deutschen Kaisers; Geograph. Lehrbriefe; Handelsprivilegien Lübecks im 12. u. 13. Jahrhundert.

Baumann-Rottenburg, Julius (Pf. Rottenburg), Sport, Pferde, Theater, ♌, Chefred. d. „N. Münch. Presse". München, Salvatorstr. 10. (Stuttgart 30/1 52.)

Baumbach, Clara, s. Behrend, Clara.

Baumbach, Felix, ♌, bad. Hofschausp. Karlsruhe i. B., Leopoldstr. 39. (Duisburg 6/3 76.) **V**: Siegende Kraft, 3 Einakt. 02; Pantalones alte Leiden, kom. Operndichtg 03. ()

Baumbach, Rud., Epik, ♆, Dr. phil., HofR. Meiningen, Burgg. 22. (Kranichfeld 28/9 40.) **V**: Zlatorog, Alpensage 77, 70. A. 03; Lieder e. fahr. Gesellen u. N. Lr. 78, 42. A. 01; Horand u. Hilde 79, 13. A. 02; Frau Holde 81, 44. A. 04; Sommermärchen 81, 37. A 04; Spielmannslied 82, 26. A. 02; Mein Frühjahr 82, 17. A. 01; B. d. Landstraße 81, 18. A. 99; Truggold, Erz. 83, 11. A. 99, Volksausg. 95, 3. A. 00; Abenteuer u. Schwänke 83, 22. A. 03; Wanderlied a. d. Alpen 83; Der Pate des Todes 84, 16. A. 00; Erz. u. Märch. 85, 16. A. 03; Krug u. Tintenfaß, G. 87, 18. A. 01; Kaiser Max u. seine Jäger 88, 14. A. 98; Es war einmal, Märch. 89, 14. A. 01; Thüringer Lieder 81, 10. A. 97; Aus der Jugendzeit 96, 8. Tausend 00; Bunte Blätter, G. 97; Neue Märchen 96, 7. A. 03.

Baumberger, Georg, (k.), Journalistik, Chefred. d. „Neuen Zürch. Nachrichten". Zürich, Mühlebachstr. 84. (Zug 16/8 55.) **V**: Der Patentschutz 83; Gesch. d. Stickereiverbandes 90; Questa la via 95; An sonnigen Tagen 97; Grüß Gott 99; Blaues Meer u. schwarze Berge 01; Juhu-Juhuhu 02; Der neue schweiz. Zolltarif 03; St. Gallerland — St. Gallervolk 03; Nikolaus v. Flue 04; Appenzeller Freiheitskampf 05.

Baumeister, Karl Aug., ♕, ♔, klass. Ψ, Dr. phil., MinisterialR. a. D. München, Theresienstr. 22 I. (Hamburg 24/4 30.) **V**: Hom. Batrachomyomachia 52; Homeri Hymni 60; Kulturbilder a. griech. Relig. u. Kunst 65; Quellenbuch z. griech. Gesch. 70, 3. A. 82; Denkmäler d. klass. Altert. 84/87 III; Bilderhefte a. d. griech. u. röm. Altert. 99; Handb. d. Erziehgs- u. Unterrichtslehre f. h. Schulen 94/98 IV mit A. **H**: Ausgew. Reden Bismarcks f. Schulen 03.

Bäumer, Eduard, Kulturgesch., Gesch. d. Medizin, Dr. med., Arzt. Berlin SW, Friedrichstr. 224. (Barmen 17/10 70.) **V**: Geschichte d. Badewesens 03.

Baumgart, Herm., Lit. ♔, Dr. phil., o. UP., GRegR. Königsberg i. Pr., Theaterstr. 5. (23/5 43.) **V**: Pathos u. Pathema im Aristotelischen Sprachgebrauch 73; Aelius Aristides als Repräsentant der sophist. Rhetorik d. 2. Jahrhunderts d. Kaiserzeit 74; Goethes Märchen 75; Der Begriff der tragischen Katharsis 75; Aristoteles, Lessing, Goethe 77; Hamlettragödie u. ihre Kritik 77; Goethes Weissagungen des Bakis und die Nov. 86; Handb. d. Poetik 87; Goethes Faust als einheitl. Dichtung I 93, II 02; Goethes „Geheimnisse" u. seine „Indischen Legenden" 95; Zur Lehre d. Aristoteles v. Wesen d. Kunst u. der Dichtung 95; Die Grundlagen von Kants Kritik der ästhetischen Urteilskraft 04.

Baumgärtel, Herman, ♔, Dr. phil. Bautzen i. S. **V**: Gesch. d. Pönfalls der Oberlausitzer Sechsstädte 98; Kurze Gesch. v. Bautzen 99; Ratsverfassg u. Ratslinie d. Stadt Bautzen 01.

Baumgarten, Alfred, Hydrotherapie (Kneippsche), Dr. med., pr. Arzt. Wörishofen, Bayern. (Barmen 29/7 62.) **V**: Wörishofer Kalender f. Kneippsches Heilverfahren, seit 01 u. m. a.

Baumgarten, Fritz, Kunst♔, Dr. phil., GProf., Privatdoz. Freiburg i. B., Talstr. 56. (München 14/7 56.) **V**: Ein

Rundgang durch d. Ruinen v. Athen 88; Führer d. Freiburg i. B. 02; Der Freiburger Hochaltar, kunstgeschichtlich gewürdigt 04. **Ue:** Collignon, Histoire de la sculpture grecque tome II. 98. **Neubearb:** Wägner, Hellas 02.

Baumgarten, Otto, ✝, D., o. UP., Hrsg. d. „Monatsschrift f. d. kirchl. Praxis". Kiel. (München 29/1 58.) **V:** Herders Anlage u. Bildungsgang als Prediger 88; Volksschule und Kirche, auch eine soziale Frage 90; Seelsorger unserer Tage 91; Bismarcks Stellung zur Religion u. Kirche 00; Neue Bahnen 03; Predigten aus d. Gegenwart 03; D. Voraussetzungslosigkeit d. prot. Theologie, Rede 03. ()

Baumgarten, Paul Maria, ♕, ✝, Statistik, Dr. utr. jur., päpstl. Hausprälat, Konsist.-R., Msgr. Rom, Campo Santo Teutonico. (Rittershausen 25/7 60.) **V:** Die dtschn Hexenprozesse 83; Zur Naturgesch. d. Presse 85; Hat d. System Kneipp e. soziale Bedeutg? 92; G. B. De Rossi 92; Untersuchungen u. Urkunden üb. die Camera Collegii Cardinalium für d. Zeit v. 1295 bis 1437 98; Rom, d. Oberhaupt, die Einrichtg u. Verwaltg d. Gesamtkirche 99; Die kath. Kirche in Deutschland, der Schweiz, Luxemburg u. Österr.-Ung. 00; Das Wirken d. kath. Kirche auf d. Erdenrund, unt. bes. Berücks. d. Heidenmissionen 01; Der Papst, die Regierg u. Verwaltg der Heil. Kirche, 2. A. 05; Wie steht es um d. kirchl. Statistik in Deutschland? 05.

Baumgartner, Alex., (k.), Lit. ♕, ☤, ♕, Publizist, Mitred. d. „Stimmen a. Maria Laach", SJ. Luxemburg, Bellevue. (St. Gallen 27/6 41.) **V:** Lessings relig. Entwicklungsgang 77; Longfellows Dichtungen 78, 2. A. 87; Goethes Jugend 79; Calderon, Festsp. 81; J. van den Vondel, Leben und Werke 82; Goethes Lehr- u. Wanderj. 82; Die Lauret. Litanei, Son. 83, 3. A. 04; Reisebilder a. Schottland 84, 2. A. 95; Erinnerungen a. Bischof Greith 84; Goethes Leben und Werke, 85 f. III; Goethe und Schiller 86; D. Alte v. Weimar 86; Island u. d. Faröer 89, 3. A. 02; Durch Skandinavien n. St. Petersburg 90, 3. A. 01; G. J. Baumgartner u. die neuere Staatsentwicklung d. Schweiz 92; Das Râmâyana u. die Râma-Lit. d. Inder 94; Gesch. d. Weltlit.: I. Westasien u. Nilländer, 3. u. 4. A. 01; II. Indien u. Ostasien 97, 3. u. 4. A. 01; III. Griechen u. Römer, 3. u. 4. A. 02; IV. Griech. u. lat. Lit. der christl. Völker, 3. u. 4. A. 04; V. Französ. Lit., 1. u. 2. A. 04; Papst Leo XIII. 03. **H:** G. J. Baumgartner; Gesch. des Kantons St. Gallen III, 90. **Ue:** D. Lilie, aus dem Alt-Isländischen 84.

Baumgartner, Andr., Prof. d. engl. Sprache a. d. Kantonsschule Zürich, Hottingerstr. 19. (Schwändi, Kant. Glarus, 6/5 44.) **V:** Lehrgang d. engl. Spr. in 3 Tl. 98–02; W. Wordsworth 97; Internat. English Teacher 98, 6. A. 04; Engl. Übungsbuch f. Handelsklassen 00; Grammaire franç. 96, 7. A. 04; Exercices de franç. 97, 5. A. 03; Choix de lectures anglaises 02; Lese- u. Übgsbücher für die Mittelstufe des franz. Unterrichtes: A., 83, 5. A. 03, B. 04; Ein vergessener Dichter (Kasp. Schießer) 04.

Baumgartner, Franz, s. Reitterer, Franz X.

Baumgartner, Heinr., (k.), ☐, Sem. Dir. u. Mitgl. d. kantonalen Erziehungsrates. Zug, Pensionat b. St. Michael. (Cham 24/5 46.) **V:** Leitfad. d. Seelenlehre f. Erzieher 84, 4. A. 99; dto d. Erziehgslehre 84, 4. A. 02; dto. der Unterrichtslehre 90, 2. A. 98; Pestalozzis Leben, Wirken u. Bedeutg. 96; 1. Schulb. f. d. Primarschulen 96; 2. dto. 98; 3. dto. 99; 4. dto. 03; 5. dto. 01; Joh. Amos Comenius 92; Die Schulbestrebungen des Kantons Zug am Ende des letzten u. Anf. unseres Jahrh. 95; Gesch. d. Pädagogik 02. ()

Baumgartner, Matthias, (k.), ⁂, Dr. phil., o. UP. Breslau. (Schretzheim b. Dillingen 20/2 65.) **V:** Die Erkenntnislehre d. Wilh. v. Auvergne 93; D. Philosophie d. Alanus de Insulis 96.

Baumgärtner, Gg. August (Pf. Georg Agi), PA., Kritik, 𝒻, ✉, Lokal-Redakteur d. „Münchener Neuest. Nachrichten". München, Müllerstr. 10 III. (Biberach 30/8 69.)

Baeumker, Clemens (Pf. Cl. Sabene), ⁂, Dr. phil., o. UP. Straßburg i. Els., Wenkerstr. 8. (Paderborn 16/9 53.) **V:** Aristoteles' Lehre von den äußern u. innern Sinnesvermögen 77; Problem d. Materie in d. griech. Philos. 90; Traktat gegen d. Amalricianer 93; Avencebrolis Fons vitae 95; D. Impossibilia d. Sieger von Brabant 98; Dominicus Gundissalinus als philos. Schriftst. 99.

Bäumker, Wilh., D., Musik ♕, Pfarrer. Nurich, Post Baal, Rh.-Prov. (Elberfeld 25/10 42.) **V:** Palestrina 77; Orl. de Lassus 78; Totentanz 81; Kath.-dtsches Kirchenlied 81/91 III; Heil. Camillus v. Lellis u. sein Orden 87; Niederländ. geistl. Lieder des XV. Jahrh. 88; Dtsches geistl. Liederbuch aus d. XV. Jahrh. 98.

Bauuack, Theod., klass. Ψ, Sprachvergl., Dr. phil., GObLehr. Leipzig-Plagwitz, Forststr. 3. II. (21/2 61.) **V:** Fachschriften.

Baur, Fritz, Lokal ♕, Dr. phil., Red. d. „Basler Nachr." Basel, Wartenbergstr. 37. (ebda 2/11 59.) **V:** D. Umgeb. v. Basel 03.

Baur, Hermann, klass. Ψ, Privatgelehrter. Leipzig, Karolinenstr. 23 I. (Friedberg, Hess. 22/1 59.)

Bausenwein, Richard, DÖSchG., Dr.

jur., k. k. Finanzrat d. k. k. N.-Östr. Finanz-Prokuratur, Prof. d. Rechte a. d. k. u. k. administrativ. Militär-Fachkursen in Wien. Wien VIII, Lenaug. 14. **V:** Das österr. u. ung. Handelsrecht in vergleich. Darstellung.

Bayberger, Emmeran, ♆, ▯, Dr. phil., Reallehrer u. städt. Schulrat. Passau, Niederbayern, Firmianstr. 59. (Geisenfeld 11/3 57.) **V:** Die geograph. u. geolog. Verhältn. d. Chiemsees 99; Wie mache ich meinen Aufsatz? I 1. u. 2. A. 99. II 99. **H:** Gemseneier, Alpin-Humoristisches in Wort u. Bild, 4 Portionen, 95/98 u. ö. **MitH:** „Sing ma oans", Alpenliederbuch 91; Dtsch. Sprachübungsbuch f. Mittelsch. I. 91, 3. A. 01, II. 93, 2. A. 02.

Bayberger, Franz, ⊕. Dr. phil., Prf. München, Metzstr. 23 II l. (Geisenfeld 31/5 53.) **V:** Junggletscher v. Kufstein bis Haag; Burghalde bei Kempten 85; Spuren alter Gletscher, Seen u. Täler d. bayrisch-böhm. Waldes 86; Innndurchbruch v. Schärding 86; Der glaziale und tertiäre Mensch 94; Geogr. Studien über d. nordwestpfälz. Lautertal 99, 2. A. 02.

Bayer, Carl, (k.), Chirurgie, ♆, Dr. med., UP. Prag II, Wenzelsplatz 17. **V:** Zur Casuistik der veralteten Hüftgelenksoper. 80; Granulom der Achillessehne 80; Herniologische Erfahrungen 81; Die Chirurgie in der Landpraxis 92, 3. A. 01; Grundriß d. chirurg. Operationstechnik 94; D. angeborene Leistenbruch 01; Spina bifida 01; Zur Pathol. u. Therapie d. Darmstenose 02; Gedichte 02; Bunte Blumen (neue G.) 04.

Bayer, Edm., ✍, Essay, Lit. ♕, Dr. phil. Britz b. Berlin, Chausseestr. 67 III. (Erfurt 12/2 48.) **V:** Leben u. Zeitalter d. Gobelinus Persona 75; Entstehung d. deutschen Burschensch. 83; Musterbriefe 92; Aus der Gesch. d. Badelebens 94; Schwan u. Schwanengesang 96; Hund u. Mensch 92; Reg. z. XXV. Jahrg. d. Jahresber. d. Geschichtswiss. 04. **H:** Firdosis Königsbuch, übers. v. Fr. Rückert 90/95 III; Aus Saadis Diwan v. F. Rückert 94; Saadis polit. Geb., übers. v. F. Rückert 94; Xenophons Hiero u. Agesilaus; dess. Hipparchikus u. Üb. d. Reitkunst, übers. v. Chr. Hrch. Dörner 01; Theophrasts Charaktere, übers. v. Wilh. Binder 01; Xenophons u. Arrians Kynegetikus, übers. v. Dörner; Xenophons Gastmahl, übers v. A. Zeising 02; Lucian, übers. v. Th. Fischer 02. **MitH:** A. Tenner: Amerika, D. heut. Standpunkt d. Kultur i. d. V. St. 84; Gedichte v. F. Rückert, Ausw. 24. A. 97.

Bayer, Josef, CC., Kunst ♕, Essay, Dr. phil., ThSchP. Wien IX, Güntherg. 2. (Prag 13/6 27.) **V:** Ästhetik in Umrissen 63 II; Von Gottsched bis Schiller 63, 2. A. 69 III; Goethes Verhältnis z. relig Fragen 69; Bildende Kunst d. Gegenwart 74; Aus Italien 85; D. Hofburgtheater in Wien als Bauwerk 96; D. Hofburgtheater vor und nach der Rekonstruktion 00.

Bayer, Frl. Ottilie. Schweinfurt, Kirchpl. 5. (Erlangen 24/9 48.) **V:** Tagebuch f. Kranke 95, sowie zahlr. Erzählungen u. geistl. Aufs.

Bayer, Romuald Jacob (Pf. Gabriel Rosa), VB., ♆, ☉, Roman, ✍, Politik, Chefred. Wien XII/1, Tivolig. 72. (ebda 31/10 40.) **V:** E. saubere Kompagnie, Char.-B.; Gemütl. Preuße, P.; Pariser Dachstuben-Abenteuer, Op.; Wer ist d. Mörder? Volksdr.; Der Wucherer, Lsp.; Drei Weihnachtsabende, N. 90; Entsühnt, N. 91; E. kleiner Held v. 1809 92; Ein furchtbarer Verdacht 93; 's gibt nur a Kaiserstadt, 's gibt nur a Wien 93; Gschnaß 94; Kaiser Josef II. u. sein Schutzengel, N. 96/97; D. letzte König v. Rom 97/98; Ihr Geheimnis, Schw. 98; Die Spionin d. Kaisers, N. 98/99; An d. Jahrtausends Wende, Festsp. 00; D. Banknotenfälscher, N. 03; Der Fiakergraf, N. 04.

Bayer*, Th. v., s. Therese, Prinzessin [v. Bayern.

Bayer, Wilh., ⚒, Dr. jur., Gerichtsassessor. Berlin, Willibald Alexisstr. 38. (ebda 2/12 75.) **V:** Das Recht aus erlaubter eigenmächtiger Pfändung 99.

Bayer-Deixler, Eugenie, ✍, Volksschullehrerin i. P., Redaktrice. Wien XII/1, Tivolig. 72. (Amstetten 15/3 50.)

Beaulieu, Frl. Gertraut Chales de (G. v. Beaulieu), Nov., Reiseskizz., Humor., ✍, **Ue:** EIS. Spandau, Schönwalderstr. 35. (Frankfurt a. O. 17/3 46.) **V:** Spanische Frühlingstage 85; Langes Haar, krauser Sinn, N. 87; Leibeigen, N. 89; Neu-Berlin, Hum. 90; Das weibl. Berlin, Hum. 92; Sein Bruder, N. 98; Alte und neue Menschen, N. 01; Großstadt-Originale, Sk. 02.()

Beaulieu, Frl. Heloise Margarete v., Nov., ✍. Hannover, Devrientstr. 1. (Erfurt 4/5 70.) **V:** Höhenluft, Nn. 03.

Beaux, Albert de, Sprachlehre, Prof. am Kgl. Instituto St. Annunziata. Florenz, Via Guicciardini 26. (Leipzig 25/8 48.) **V:** Metodo Pratico-Ragionato per lo studio della lingua tedesca 93; Deutsch-italienische Handelskorrespondenz 03.

Bebber, W. J. van, Meteorol., Dr. phil., Prf., Abt.-Vorst. d. dtschn Seewarte. Altona, Allee 229. (Grieth 10/7 41.) **V:** Fachschriften. ()

Bebel, Ferd. Aug., ✉, M. d. R. Berlin W, Habsburgerstr. 5 II. (Cöln 22/2 40.) **V:** Unsr. Ziele 69, 10. A. 86; Dtsch. Bauernkrieg 76; D. Frau u. d. Sozialismus 83, 34. A. 03; Mohammed.-arab. Kulturperiode i. Orient 84 u. a. ()

Becher, Wolf, BP., ⚷, Dr. med., prakt.

Arzt. Berlin C, An der Schleuse 5. (Filehne 6/5 62.) V: R. Koch 90; R. Virchow 91; Das med. Berlin 92, 7. A. 02; Über Walderholungsstätten für kranke Kinder 03; Geschichte des ärztlichen Standes, des medizinischen Unterrichts, des Krankenhauswesens; Geschichte der Kinderheilk. 04 (im Handb. der Geschichte der Medizin 04).

Becher-Rüdenhof, Frau Frida v. (Pf. F. v. Rüden), /, Kritik, Frauenfrage, Reiseberichte, Ue: FEIH. Wien III, Hießg. 4. (ebda 20/9 74.)

Bechhold, Heinr., ☊, Dr. phil., Hrsg. der „Umschau". Frankfurt a. M., Neue Kräme 21. (ebda 13/11 66.) V: B's Handlex. d. Naturwissensch. u. Medizin 94.

Bechmann, August v., ⚖, Dr. jur., o. UP., GehR. München, Barerstr. 52 II. (Nürnberg 16/8 34.) V: Das römische Dotalrecht; Der Kauf nach gemeinem Rechte, Bd. I, II; Die legis actio sacramento in rem; Das ius postliminii; Die Personalservitut des Usus.

Bechtel, Friedr., Ψ, Dr. phil., o. UP., MitHrsg. d. Sammlung griech. Dialektinschriften v. H. Collitz u. F. Bechtel. Halle a. S. (2/2 55.) V: Die Bezeichnungen der sinnl. Wahrnehmungen in d. indog. Sprachen 79; Thasische Inschriften 84; Inschr. d. ion. Dialektes 87; Hauptprobleme der vergl. Lautlehre s. Schleicher 92; Fick, D. griech. Personennam., 2. A. (m. A. Fick) 94; Üb. d. einstimmigen Personennam. des Griechischen, die aus Spitznamen hervorgegangen sind 98; Die attischen Frauennamen 02. H: B. Willents litau. Übersetzg. 82.

Beck, v., s. Heichen, Walter.

Beck, Alexander, ⅄, ✈, Dr. phil., Prf., StaatsR. Zürich, Schanzenberg 7. (Schaffhausen, Schw. 13/4 47.)

Beck, Carl, ⚷, /, o. Prf. d. Chirurgie a. d. Postgraduate Med. School u. Präs. des St. Markushospitals. New York, 37 East 31. Street. (Neckargemünd 4/4 56.) V: Theory and technique of surgical asepsis 95; Appendicitis 98; Fractures 00; Medizin. Streiflichter aus Amerika 02; D. Röntgenstrahlen im Dienste d. Chirurgie 02; Roentgen Diagnosis and Therapy 03; Sonnenblicke aus d. amerik. Praxis; Chirurgie u. Röntgenstrahlen 04.

Beck, Frau Elise (k.), Niederbayer. Dialekt♆. München, Lindwurmstr. 112 III r. (Ponholz 25/10 55.) V: Aus der Hoamat 95; Bauernbluat 99/00; Im edlen Wettstreit, Festspiel 00; Zur recht. Zeit, Weihn.-Sp. 01.

Beck, Frau Friederike, verw. Dr. Karl Beck, geb. Meister, Nov. Kierling bei Wien, Hauptstr. 33. V: Romane, Nov.

Beck, Friedrich, ♆. Wien VIII, Kochg. 28, II. Stge, 1. St. (ebda 25/6 64.) V: Lieder eines Verwaisten 85; Ernste Weisen 88; Weisen des Lebens 05. *

Beck, Jul., (k.), Volks- u. Jugendschriften, ♆, ⊙. München, Lindwurmstr. 112 III. (ebda 2/5 52.) H: Der Kalenderschatz 77. V: Wassernot von 1876 in d. Schweiz 76; Vetter von Angra-Pequenna, P. 87; Apfel des Paris, Optte 89; Unter wilden Völkern in Afrika 90; Deutschland in Afrika 90; Zeitstimmen über ObAmmergau 90; Zum 70. Geburtsjub. d. Pr.-R. Luitpold 91; Zaunschlüpferl 91; Schleckermäulchen 91; Der Hausfreund, Lsp. 92; Kalender f. kath. Stud. dtsch. Zunge 93, 94; Kinderbilderb. (m. L. Meggendorfer) 85/97; D. Schatz d. Sultans, Optte 98; D. Mörder der Kais. Elisabeth v. Österr. 98; Das 19. Jahrh., ein Gedenkspiel 00; Radfahrerspiel 00; D. Kraftprotz, niederb. Vst. 02; Die Jagd n. dem Glück, Ball. 02; Das Recht von fünf Millionen, sozial. Rom. 05.

Beck, Mart., ASV., ♆, German., Kult. ♕, /, Roman, Nov. Charlottenburg 4, Pestalozzistr. 35 I. (Wilsdruff 2/12 60.) V: Aus Fels und Wald, Ged. 85; Allerhand kleine Geschicht. 89; Kulturhist. Kleinbilder; Der Hellseher im Kerker u. a. Geschichten; Streifzüge i. Altgermanische; Gedichte.

Beck, Ritter v. Mannagetta, Günther, ⚷, Pflanzen●, Dr. phil., o. UP., Dir. d. botan. Gartens d. deutsch. Univ. Prag II, Weinbergg. 3a. (Preßburg 25/8 56.) V: Inulae Europae 81; Flora v. Hernstein 84; Fauna v. Hernstein 86; Flora v. Südbosnien 86/98; Kryptogamen NÖsterr. 87; Itinera Principum S. Coburgi 86; Monographie der Gattung Orobanche 90; Nadelhölz. NÖsterr. 90; Flora v. NÖsterr. 90/93; Gattung Nepenthes 95; Alpenblumen des Semmeringgebietes 98; Vegetationsverhältnisse von Illyrien 01; Hilfsbuch für Pflanzensammler 02; Grundriß d. Naturgesch. d. Pflanzenreiches 03; Icon. flor. germ. XXIV. 03. ()

Becke, Friedr. Johann, ♄, Dr. phil., o. UP., Hrsg. d. „Mineralog. u. petrograph. Mitteilungen". Wien VIII/2, Laudong. 39. (Prag 55.) V: Fachschr.

Becker, Anton, ♕, ●, ⚿, Dr. phil., GProf., R. d. „Ztschr. f. Schulgeogr." Wien XVIII, Gentzg. 33. (Budkau, Mähren 11/11 68.) **Bearb.**: Becker u. D. J. Mayer, Lernbuch der Erdkunde I. Teil 02 und II. Teil 03; Becker, Methodik des geograph. Unterr. 05.

Becker, Damian Joh., (k.), ✝, Dr. phil., Pfr. Niederheimbach a/Rh. (Arenberg 13/7 35.) V: Chronica eines fahrenden Schülers 69; Philothea d. heil. Franz von Sales 73; Ausgew. Briefe dess. 76, 2. A. 98; Dies irae, Ave maris stella u. Salve regina, homiletisch erklärt 98.

Becker, Felix, Dr. phil., Kunstgelehrter. Leipzig, Weststr. 12 I. (Sondershausen 27/9 64.) V: Schriftquellen z. Gesch. d. altniederl. Malerei 97; Katalog d. Herzogl.

Museums in Altenburg 98; Die Gallerie Speck v. Sternburg, Lützschena 04.

Becker, Hans Otto, ASV., Rom., Erz., Nov., Kritik, /, Kt, Gr. Gerichtsassessor. Darmstadt, Wienerstr. 65. (ebda 28/12 77.) V: Die Schwurgenossen 04. *

Becker, Jos. Blas., (k.), spekulat. ✝, D., Dr. phil., Prof. am bischöfl. Sem. Mainz, Augustinerstr. 34. (Gonsenheim 2/2 57.) V: Weissagungen als Kriterien d. Offenbarung 90; Hl. Aloysius i. s. pädag. Bedeutung 91.

Becker, Karl, Volkslied, Seminarlehrer, Königl. Musikdirektor. Neuwied. (Kirrweiler 5/6 53.) V: Rheinischer Volksliederborn 92; Deutscher Männerchor 82/86; Volksliederalbum für Männerchor 00; Das deutsche Volkslied 04; Bergmannslieder, Seemannslieder, Soldatenlieder, Volksschulliederbuch, Volksliederproben für Männerchor.

Becker, Frl. MarieLuise, jetzt: Kirchbach, Frau M. L.

Becker, Reinhold, Germanistik, ℙ, Dr. phil., RGDir. Düren, Rhld., Philippstr. 42. (Dudweiler 29/12 47.) V: Der altheim. Minnegesang 82; Wahrheit u. Dichtung in Ulrich v. Lichtensteins Frauendienst 88; Der mittelalterliche Minnedienst in Deutschland 95. ()

Becker, Richard, ♛ u. ⚔, /, Kritik, Politik, Hrsg. d. „Korresp. Becker", der Korresp. „Rund um Berlin" und von Beckers Statistischen Berichten. Berlin-Schöneberg, Belzigerstr. 5. (Berlin 6/1 62.) V: Kriegsdepeschen 95; Aus Deutschl. großer Zeit; Berliner Erinnerungen 00.

Becker, Theodor (Pf. Th. Bergfreund), (k.), ☉, Kaufmann. Dillingen a. D. (ebda 21/10 65.) V: Der Trunk aus d. Stiefel 01; Die goldene Gans 02. ()

Becker, Wilh., ♛, Dr. ph., Wiss. Assist. im Staatsarch. Hamburg, Hasselbrookstr. 68 II. (ebda 28/8 66.) V: Teilnahme d. Stadt a. d. Reichsstaat. Fried. III (1440/93) 91; Sachsenspiegel u. d. weltl. Kurfürsten 96.

Becker, Wilh., ✝, Pfarrer a. D., Missionspr. Wien III, Hainburgerstr. 21. (Warschau 17/11 53.) V: J. Tremellius 87, 2. A. 90; D. einige Trost im Sterben 87, 3. A. 02; Graf L. v. Sedlnitzky, Fürstbischof v. Breslau 87; E. Totenerweckung im 17. Jahrh. 89, 2. A. 96; Antisemit od. Philosemit 91; Der Himmelsschlüssel 91; Heil. Wahrheiten 91; Meine Mutter 91; Mein Kreuzzug 92, 2. A. 97; F. W. Becker 93; G. J. Andersson 93; Was hast du wider die Bibel 94; Die Judenmission u. Christenpflicht 94; Regula fidei 96; Anmerkungen zu ausgew. Stellen des N. T. 96; Familienabende u. d. Ordng des Kirchenjahrs 00; Christl. Reden an jüd. Fest- u. Fasttagen 03; Der Zionsführer 04; Der feste Halt 04; Anm. zu ausgew. St. des A. T. 04. H: Matthäusvorlesungen v. J. Wichelhaus 85; Gebete Zwinglis 85; Twenty Hymns 89; F. W. Beckers Messias 95, 3. A. 96; Hoffs Mos. Opfer 02; Biesenthals Liebe Zeit 02; Dibre Emeth 84/04; Timotheus 94/01.

Becker-Altenbruch, Wilh. (Pf. Conrad Fink), ✒, Nov., Roman, Hrsg. d. „Dtschen Vereinswelt". Berlin SW 29, Marienbergerstr. 5. (Altenbruch 31/7 70.) V: Psychodramat. Vortragsdichtung 95; Ged. 99. ()

Beckert, Max, Luftschiffahrt. Dresden, Große Frohng, 5 I. (Welschhufe b. Dresden 16/2 69.) V: 6000 Meter über der Erde in den Jahren 1901/1902 02, 3. A. 03. ()

Beckert, Theod., Eisenhüttenwesen, Dir. d. Kgl. höh. Maschinenbauschule. Breslau, Bockstr. (Ob.-Lungwitz, Kgr. Sachs. 17/11 51.) V: Leitfaden z. Eisenhüttenkunde 84, 2. A. 98; Gemeinfaßl. Darstellung d. Eisenhüttenwesens 89, 5. A. 03; Bericht üb. d. Fortschr. d. Eisenhüttenwesens 89—98 X; Fehlands Ingenieurkalender, 10.—27. A. 88—05.

Beckmann, Emil, Ψ, Dr. phil., Real-GProf. Altona, Mathildenstr. 10. (Barmen 25/12 43.) V: Etude sur Malherbe 73; Lehrb. d. span. Sprache 84; Anleitung z. franz. Arbeiten 86; dto. zu engl. 88; Hilfsbuch f. den engl. Ausdruck 95; Behandlung franz. u. engl. Schriftwerke 98.

Beckmann, F. Johs., VDR., Red. d. „Handelsblatt f. den dtschen Gartenbau". Berlin-Steglitz, Belfortstr. 30. (Altona 8/6 57.)

Beckmann, Gustav, Organist, Chordirig., Gesanglehrer am Realgymn., Musikkritik. Essen a. Ruhr, Moltkestr. 11. (Bochum 16/1 65.) V: Schulchorbuch f. höh. Lehranstalten 03.

Beckmann, Karl, ℙ, Direktor d. Realsch. Geisenheim, Rheingau. (Osnabrück 15/10 57.) V: Thiers, Bonap. in Ägypten u. Syrien 99; Thierry, Lettres sur l'Hist. de France 00; Heimatkunde des Regbez. Osnabrück 01; Thiers, Hist. de l'Expédition d'Egypte 03; Th. Carlyle, Eine Auswahl aus s. Werken 04. *

Bécsudvar es Alsó-Lendva, Amélie de, s. Kreuschner, Amalie.

Beeg, Marie, s. Ille, Marie.

Beeker, Frl. Käthe van, DSch., Nov., Humor. Wiesbaden, Nikolasstr. 30. (Königsberg i. Pr. 1/4 63.) V: Großstädtischer Besuch, Hum.; Die wilde Hummel 99; Tante Auroras Erbin 00; Familie v. Ellernbruch, R. 01; Komteßchen Reh 01; Fräul. Schulmeister u. a. lust. Liebesgesch. 01; Guste, Gretel u. ich 02; Glücksklee 04.

Beer, Rud., Ψ, Handschriftenkde, Dr. phil., Amanuensis a. d. k. k. Hofbibliothek, Gerichtsdolmetsch. u. Lektor d. span. Spr. Wien VIII, Florianig. 2. (Bielitz, Schles. 5/12 63.) V: De nova scholiorum in Ju-

venalem recensione instituenda 85; Spicileg. Juvenalianum 85; Die Anecdota Borderiana Augustineischer Sermonen 87; El maestro Renallo 87; Un monumento antiquísimo de la legislación Visigoda 87; Catálogo de los códices de la Iglesia Catedral de Léon 87; Heilige Höhen d. alten Griechen u. Römer 91; Handschriftenschätze Spaniens 91—94; Der liber diurnus concilii Basileensis d. Petrus Bruneti 91; Urkundl. Beiträge zu Joh. de Segovia 96; Überlieferung altspan. Lit.-Denkmäler 98; Span. Lit.-Gesch. 03 II; Die Handschriftenschenkung Philipp II. an den Escorial v. Jahre 1576 03. H: John Wiclif, De compositione hominis 87; John Wiclif, De ente praedicamentali. — Quaestiones XIII 91; Monumenta conciliorum generalium 92, 94, 96.

Beer-Hofmann, Rich., Nov., ⊙, Dr. jur. Rodaun b. Wien, Hauptstr. 2. (Wien 11/7 66.) V: Nov. 93, 2. A. 94; Der Tod Georgs 00; Der Graf von Charolais, Tr. 04.

Beetschen, Alfred, ♆, /. Berlin-Schöneberg, Eisenacherstr. 64. (Aarau 3/10 64.) V: Jugendeiland, G. 88; Hoch v. Säntis an, u. G. 90; Schweizerluft, Dichtungen 93; Liter. Begegnungen, Essays 96; Begasus ritt durch die Schweiz, Dichtg. 96; Flegeljahre d. Liebe, Nov. 96; Musik i. Spiegel zeitgenöss. Dichtung 96; Scherben aus d. Münchner Glaskasten, Epigr. 97; Theaterwesen in der Schweiz 97; Pegasus im Joche, Jahrb 97; Gedichte 98; Hohenschwangau, E. 99; Ein reiner Tor, Bayreuther Festsp.-R. 01; Aus dunkeln Welten, R. 03; Papagenos Glockenspiel, Lyrisches u. Satirisches 03.

Beetz, Frdr., (k.), Askese, Apologetik, Pfr. Weiterdingen, Baden. (Hilsbach 10/546.) V: Himmelsleiter, ill. Typologie u. Symbolik 89, 2. A. 00; Seelenführer, illustr. Katechismus d. kath. Askese 92, 3. A. 02; Fixsterne 02; Klare Köpfe 03 II.

Beetz, Karl Otto, ♆, ⁂, Erz., /, Jugendschr., Bezirksschulinspektor, Hrsg. d. „Bücherschatz d. Lehrers" u. d. „Pädagog. Warte". Gotha, Cosmarstr. 9. (Neustadt a. Rennstieg 7/6 59.) V: Typenrechnen auf psych. Grundlage 89; Vereinf. Rechenunterricht 91; Lehrerbildung 91; Kritische Beiträge z. Rechenunterricht 91; Willensfreiheit 93; Wesen der Zahl als Einheitsprinzip im Rechenunterricht 95/97 II; Urd, deutsche Volksmärchen 95, 4. A. 99; Märchen 98, 2. A. 01; Einführung in d. moderne Psychologie, I Grundlegung 00; Einheitl. Rechenaufg. I—IV, Anleitung dazu 00/01 III; Kindergartenzwang 00; Führer im Lehramt 01, 2. A. 02; D. Stand d. Pädagogik im Spiegel der jüngsten Literatur 03; D. Schatz im Schlackenhof, Dorfgesch. a. d. Harz 03.

Behaghel, Otto, Germanist, Dr. phil., o. ÖP., GHofR., MitHrsg. d. „Literaturbl. f. german. u. roman. Philol.". Gießen, Hofmannstr. 10. (Karlsruhe 8/5 54.) V: D. Zeitfolge der abhängigen Rede 78; Die deutsche Sprache, 3. A. 04; Schriftsprache u. Mundart 96; Syntax des Heliand 97; Gebrauch d. Zeitformen im konjunktivischen Nebensatz des Deutschen 98; Der Heliand u. die altsächs. Genesis 02. H: D. Eneide; D. Heliand, 2. A. 03; Hebels Werke; Briefe von J. P. Hebel.

Behla, Rob., Anthropologie, ♈, ♐, ♉, Dr., Geh. MedR. Potsdam. (Luckau, R.-Lauf. 2/6 50.) V: Urnenfriedhöfe mit Tongefäßen des Lausitzer Typus 82; Gesundheitsverhältnisse d. Kr. Luckau 84; Vorgeschichtl. Rundwälle i. östl. Deutschland 88; D. Abstammungslehre u. d. Errichtung eines Instituts für Transformismus 94; Spreewaldklänge, G. 95; Spreewaldhochzeit, 5. A. 96; Die Amöben 97; Über vermehrtes endemisches Vorkommen von Krebs 98; Die geogr.-stat. Methode als Hilfsfaktor d. Krebsforschung 99; D. Carcinomlit. 01; D. Errichtung ein. Institutes für Krebsforschung 01; D. Sammelmolkereien als Typhusverbreiter 02; D. bakteriolog. Laboratorium d. Kgl. Reg. zu Potsdam 02; Die pflanzenparasitäre Ursache des Krebses u. die Krebsprophylaxe 03.

Behm, Hr., †, Biogr., Dr. phil., Superintendent. Doberan, Meckl. (Thelkow 30/4 53.) V: Über d. Verf. d. Schrift „Hirt" 78; J. Bachmann u. 88; Kathol. u. evangel. Lebensideal 89; Armenpflege i. d. christl. Gemeinde 89; Wohltätigkeit 91; D. innere Mission eine kirchl. Reformbewegung des 19. Jahrh. 92; D. Herr ist Sonne u. Schild (mit U. Behm) 92; Wilhelm d. Gr. 97.

Behm, Ulrich, †, Superint. Parchim, Meckl. (Thelkow i. M. 8/5 50.) V: Evangelienbetrachtungen 86; Das christl. Haus, Fürsorge für die konfirm. Jugend 88/89; Dürfen wir b. uns. alten Glaubensbekenntnis bleiben? 90; Wie hat der Christ sich drohender Todesgefahr gegenüber zu verhalten? 93; D. Herr ist Sonne u. Schild (mit H. Behm) 95; Wert und Bedeutung des Äußerl. für den Christen 96; O Lamm Gottes unschuldig 97; Seine Mutter, N. (Pf. U. Deis) 97; D. Bereitung der Völker 98; Christus, d. uns selig macht, Pred. I 01, II 02, III 04.

Behmer, Carl August, ♆, Nov., Lit.- u. Kunst♕, /, ⊠, ⊙, Dr. phil. Gern bei München, Kratzerstr. 20. (Cassel 2/10 69.) V: L. Sterne u. C. M. Wieland 99. ()

Behnisch, Anna, s. Kappstein, Anna.

Behr, Maximilian, (k.), Kritik, cand. phil. Ludwigschorgast i. Oberfranken. (ebda 2/12 83.) *

Behrend, Fräul. Clara (Pf. Clara Baumbach), ASV., Roman, /, Dichtung. Breslau, Gräbschenerstr. 108 b I. (ebda 30/4 77.)

V: Wie Frauen lieben 02.

Behrend, Ernst, Nov., ♆, ObRegRat. Münster i. W., Südstr. 1. (Kenzlin 31/7 51.) V: Nov. 94; Sonntagskinder, N. 00; Silberblick, N. 02.

Behrend, Martin (Pf. Otto Ferger, Signor Ricardo), Nov. Hamburg, Marcusstr. 21. (ebda 1/1 59.) V: Spiegel des Teufels, Lsp.; Gesch. a. d. Artistenleb.; Artistengesch.; Nur eine Kunstreiterin; Geschichten aus d. Zirkus u. dem Variété; Frau Eva, Lsp. 00; Haus Gerling, N. 01. ()

Behrend, Max, Opernlibretto, ☉, 1. Dir. d. deutsch. Theaters. London, 54 Ladbroke road. Holland Park. (Kolberg 17/9 63.) V: Unheilbar, Sch. 94; Amen, Libr. 95; Aus d. Panoptikum 95; Frieden, Libr. 99; Das Licht erlosch, Schausp. a. d. Engl. übers. 03.

Behrend, Otto, Epos, Roman. Nov., /, Hauptm. a. D. München, Leopoldstr. 38. (Harburg a. Elbe 24/12 57.) V: Wieland der Schmied, E. 90; Sigfrid, E. 92; Roman einer Liebe 98; Manöver, Erz. 01; In Schwulibus, Erz. 03; Ein stolzes Weib, R. 04.

Behrens, Albert, ☉, /, ♈, Hrsg. u. Red. der kynologischen Wochenschr. „Der Tierfreund"-Braunschweig. Berlin W 9, Linkstraße 11, Kaiser Wilhelm-Dank. (Cramme 2/8 76.)

Behrens, Frl. Bertha (Pf. W. Heimburg), Nov. Dresden-A., Carolastr. 9 I. (Thale a. H. 7/9 50.) V: Aus d. Leben einer alten Freundin 78, 8. A. 88; Lumpenmüllers Lieschen 79, 3. A. 88; Kloster Wendhausen 80, 2. A. 84; Waldblumen, N. 82, 4. A. 85; Ihr einzig. Bruder 82, 11. A. 97; Dazumal, N. 84, 2. A. 88; Ein armes Mädchen 84, 3. A. 85; Trudchens Heirat 85; D. Andere, 3. A. 88; Herzenskrisen, 2. A. 88; Unter d. Linde 88; Lore von Tollen, 2. A. 89; Unbedeutende Frau 91; Ges. Rom. u. Nov. 91 ff.; Sabinens Freier 92; Mamsell Unnütz, R. 93; Um fremde Schulen 95; Haus Beetzen 95; Trotzige Herzen, R. 1. u. 2. A. 97; Antons Erben, R. 98; Im Wasserwinkel, R. 1.—3. A. 00; Sette Oldenroths Liebe, R. 1. u. 2. A. 02; Dr. Danz u. s. Frau 03. **Vollend.**: E. Marlitt, Enlenhaus 88.

Behrens, Dietr., ♆, Dr. ph., o. UP., Hrsg. d. „Zeitschr. f. frz. Spr. u. Lit." Gießen, Wilhelmstr. 21. (Sophiengroden 12/1 59.) V: Unorgan. Lautvertretung innerh. d. Entwicklg. d. frz. Verbalstammes 82; Beiträge zur Gesch. d. frz. Sprache in England I 86; Grammat. u. lexikal. Arbeiten üb. die lebenden Mundarten der langue d'oc u. d. langue d'ouil 87, 2. A. 93; Über reciproke Metathese i. Romanischen 88; Friedr. Diez 94. **Neubearb.**: E. Schwan, Gramm. d. Altfranzös. 97, 6. A. 03.

Behrens, Hugo (Pf. B. Renz), Nov., Dr. med., ObStabsarzt a. D. Kötzschenbroda, Gartenstr. 6. (Hamburg 21/7 20.) V: Feurige Kohlen, R. 85; Nach d. Sturm, R. 87; Am Ibenstein, R. 96; Hamburger Geschichten 96; Nach 40 Jahren 98; Im Gertraudenhof 02.

Behringer, Hugo, PA., ☉, /, Red. d. „Auer Neuesten Nachrichten". Aue i. Erzgebirge, Kirchplatz. (Dresden 23/10 68.) V: Taschen-Fremdwörterbuch für den Alltagsgebrauch; Zum Nordkap hinauf u. a.

Behrmann, G., ✝, D., Senior u. Hauptpastor, Hrsg. d. „Nachbar" u. des „Nachbarkalender". Hamburg, Kraienkamp 3. (ebda 15/11 46.) V: Bergpred. 76, 2. A. 82; Gleichnisreden Christi 78, 2. A. 92; C. Harms 78; Reden Jesu nach Joh. 80; Die Auferstehung Christi 81; Leben Christi 82; Einführung in d. h. Schrift 88; Maienfahrt durch Griechenland 90; Vollkommenheit durch Leiden 93; Buch Daniel 94; H. M. Sengelmann 96; N. L. Grf v. Zinzendorf 00; Hamburgs Orientalisten 02; Klopstockbüchlein 03; Erinnerungen 04.

Beier, Theodor (Pf. John Wilmers), Marine (hum. Plauderei), Obersteuermann a. D., Red. am „Oldenburger General-Anzeiger". Oldenburg, Gr., Kanalstr. 19. (Berlin 16/4 67.) V: Vor dem Mast 99; Marine-Allerlei 04. *

Beigel, R., Handelswiss., Bureau-Vorst. u. Lehrer d. Handelswiss. Straßburg i. E., Broglieplatz 9. (Jarotschin 22/10 44.) V: Prakt. Einführg in d. kaufm. Buchhaltung 85; Beweiskraft der Handelsbücher nach d. dtschen HGB. 85; Katechismus d. Buchführungslehre u. d. Lehre v. d. Bank-Konto-Korrenten 96; Freie Konkurrenz od. Staatsüberwachung? 86; Katechismus d. Wechsellehre und d. Wechselrechts 87; Notwendigkeit einer öffentl. Handelsschule in Straßburg 89; Buchführung nach d. gesetzl. Bestimmungen aller Länder 91; Entwickelungsgesch. d. öffentl. Beleuchtung Straßb. 91; Mängel uns. gegenw. kaufm. Bildungswesens 93; Notwendigkeit ein. Lehrstuhls f. Handelswissensch. an d. Univ. 93; Erweiterung d. techn. Hochschule zu Karlsruhe durch ein. Abt. für Handelswissensch. 95; Buchführung u. Gewerbesteuer 98; Leitfaden d. einf. u. doppelten Buchführung 98; Das allgem. dtsche Buchführungsrecht nach dem neuen HGB. und neuen Nebengesetzen 00 II; Handbuch des Bank- und Börsenwesens, 2. A. 03; Rechnungswesen und Buchführung der Römer 04.

Beining, Theod., (k.), ✝, Pfarrer. Eggerode b. Schöppingen i. W. (Velen 20/11 37.) V: Andachtsbüchl. z. Verehrung d. hl. Jda 69; Das gute Kommunionkind 72, 17. A. 01; Dass., Auszug a. d. größ. Buche 74, 31. A. 01; Entfernte Vorbereitg auf die erste heil. Komm. 80; Tugendschule 93, 6. A. 03; Besuchungen des hl. Altarsakr. f. Kommu-

nionkinder 97, 4. A. 01; D. kathol. Kirchenjahr, erkl. f. Schule u. Haus 00; D. liebe Gott 02; D. bibl. Rosenkranz 02; D. Haus d. Ewigkeit 02.

Beissel, Stephan, (k.), ⊙- u. Kult.♛, SJ. Luxemburg. (Aachen 21/4 41.) **V**: Baugesch. der Kirche d. heil. Viktor zu Xanten 83; Geldwert u. Arbeitslohn i. MAlter 84; Gesch. d. Ausstattung der Kirche des heil. Viktor zu Xanten 87; (vorst. 3 Arbeiten 89 in 2. Aufl. u. d. Titel: Baufühg d. M.-Alters); Gesch. d. Trierer Kirchen u. ihrer Reliquien 87/89 II, II 2. A. 89; Bilder d. Handschrift d. Kaisers Otto i. Münster zu Aachen 86; Verehrung d. Heiligen u. ihrer Reliquien i. Deutschld bis zu Beginn des 13. Jahrh. 90; Verehrg d. Heiligen während d. 2. Hälfte d. MAlters 92; Evangelienbuch d. hl. Bernward v. Hildesheim 91; Vatikan. Miniaturen 93; D. hl. Bernward v. Hildesheim als Künstler 95; Fra Angelico 95, 2. A. 05; Bilder aus d. Gesch. der altchristl. Kunst u. Liturgie in Italien 00; Leben u. Leiden Jesu Christi v. J. Joest geschild. auf d. Flügeln d. Hochaltars z. Kalkar 00; D. Evangelienbuch Heinrich III. aus dem Dome zu Goslar in d. Bibl. zu Upsala 00; Betrachtungspunkte 00/03, 2. A. 04/05; Aus d. Samml Boisserée 01; Die Aachenfahrt 02; Kunstschätze des Aachener Kaiserdomes 04; Zur Kenntnis u. Würdigung mittelalterlicher Altäre Deutschlands (Lief. 9—17) 95/04 (begonnen von Münzenberger).

Beißner, Ludw., Kgl. Gartenins p. am Botan. Garten u. Lehr. a. d. landw. Akademie. Bonn-Poppelsdorf. (Ludwigslust 6/7 43.) **V**: Ziergehölze 84; Führer d. d. ges. Zier- u. Nutzgärtnerei 84; Straßengärtner 87; H. Gruners prakt. Blumengärtner 87; Handbuch d. Koniferenbenennung 87: Nachträge 91 u. 92; Handbuch d. Nadelholzkunde 91; Handb. d. Laubholz-Benennung (m. H. Zabel u. C. Schelle) 03.

Beißwanger, Konrad, Erz., ♆, wissensch. u. sozialpolit. Arb. Nürnberg, Adamstr. 32. (Oettingen 18/3 69.) **V**: D. Mensch im Mutterleibe 98; Freie Klänge 00; Erlebnisse 04. **H**: Stimmen d. Freiheit 00, 2. A. 01; Der Atheist 05.

Békássy, Helene v., s. Dutczynski-Bekássy.

Bekk, Adolf, (k.), Lit.♛, ♆, Dr. phil., Schulrat. Salzburg, Wolf-Dietrichstr. (Baden b. Wien 16/6 30.) **V**: Ranken, G. 62, 3. A. 04; Shakesp. u. Homer 65; Wohin? Ged. 82; Verteidiger Wiens i. d. Türkenkriegen 83; Das ist m. Österreich, vaterl. Dichtungen 98; D. Papsttum u. s. Verhältn. z. Kultur u. Wissensch. 01; Shakespeare, des Dichters Bild im Rahmen einer Zeit 02.

Bélart, Hans, ⁂. Freiburg i. B., Baslerstr. 32. (Brug 1/11 56.) **V**: Taschenbuch der Wagnerkünstlerin 98; Wagner in Zürich 00; Nietzsches Ethik 01; Nietzsches Metaphysik 04; Haeckels Naturphilosophie 05.

Beling, Ernst, ⚖, Dr. jur., o. UP. Tübingen, Hirschauerstr. 16. (Glogau 19/6 66.) **V**: Die gemeinrechtliche Geltung der operis novi nunciatio 90; Wiedereinführg d. Berufung in Strafsachen 94; Retorsion u. Kompensation v. Beleidigungen u. Körperverletzungen I: Gesch. Entwickelg 94; Fälle aus d. Strafprozeßrecht (m. Bennecke) 95; Die strafrechtl. Bedeutung d. Exterritorialität 96; Grundzüge des Strafrechts 99, 2. A. 02; Lehrb. d. deutschen Reichsstrafprozeßrechts (m. Bennecke) 00: Tabellen z. Militärstrafger.-Ordn. 02; Die Beweisverbote als Grenzen d. Wahrheitserforschung im Strafprozeß 03; Württemb. Strafgesetzgebung 03; Württemb. Prozeßgesetzgebung 03; Abriß des Strafprozesses (in v. Holtzendorff-Kohlers Encyclopädie der Rechtswissenschaft) 03.

Belitz, Georg, Red. d. „Wassersport". Berlin-Friedenau, Ringstr. 44 III. (Berlin 28/2 60.) **V**: Seglers Handbuch, 2. A. 98; Seglers Taschenbuch, 3. A. 02; Der Deutsche Segelsport 04.

Bellermann, Ludwig, 🖷, D. et Dr. phil., GDir. Berlin C, Klosterstr. 74. (ebda 7/11 36.) **V**: Schillers Dramen, 2. A. 98 II. **H**: Schillers Werke 97/99 XII. ()

Belmonte-Groag, Frau Carola (Ps. Carola Buchheim), Nov., Kritik, biogr. Skizzen, /, Jng.-Wwe. Wien IV, Rainergasse 24. (Loschitz, Mähren 2/10 59.) **V**: Mozart-Nov. 95; Aus bangen Tagen, hist. Erz. 01; Üb. alles geht die Liebe, N. 02.

Belohlawek, Hanns, Handelswiss., Prf. d. Handelsakad., Red. d. „Zeitschr. f. Buchhaltung". Linz a. D., Kaiser Josefstr. 21. (Prag 5/10 52.) **V**: Handb. d. Kontorwiss. 90; Handb. d. Münz-, Maß- u. Gewichtskunde 90; Nachtr. 02; Grundzüge d. Volkswirtschaftslehre 90; Leitfaden d. Handelslehre 90, 3. A. 03; Handbuch d. Bank- u. Börsenwesens 94; Zusenkontokorrent 95; Leitfaden d. Buchhaltung 00: Katalog d. Bibl. d. öff. Handelsakad. Linz a. D. 99; Buchungsstoff in Briefen 03. **H**: Merkur, Kal. für Handelsakad. u. -schulen 98 ff.

Below, Erich, Ψ, Dr. phil., Biblioth. a. d. Kgl. Bibliothek. Groß-Lichterfelde, Steglitzerstr. 42. (12/9 60.) **V**: De hiatu Plautino 85.

Below, Ernst, Hygiene, ⚔, ♈, ♐, Memoiren, Nov., /, Dr. med., prakt. Arzt. Berlin-Schöneberg, Vorbergstr. 3, (Posen 31/5 45.) **V**: Artenbildg durch Zonenwechsel 92; Ergebnisse d. tropenhygienisch. Fragebogen 92; Bilder aus d. Westen 94; Dtschland voran 95; Lehmupp! 96; Die prakt. Ziele der Tropenhygiene 96; Ostmark und Krummstab 98; Die Anwendung d. Elek-

trizität in d. Medizin 98; Mexiko 99; Archiv für Lichttherapie u. verwandte Gebiete 99; Jugendtage aus der Ostmark 04.

Below, Georg v., ♛, Dr. jur. h. c. et phil., o. UP. Tübingen, Hirschauerstr. 18. (Königsberg, Pr. 19/1 58.) V: Entstehg d. ausschließl. Wahlrechts d. Domkapitel 83; Landständ. Verfassg in Jülich 85/86 II; Entstehg d dtschn Stadtgemeinde 89; Gesch. d. direkten Staatssteuern in Jülich u. Berg I 90, II 91; Ursprung d. deutsch. Stadtverfass. 92; Höniger-Jastrowscher Freundeskreis 92; Verwaltg d. Maß- u. Gewichtswesens i. MAlter 93; Landtags-Akten von Jülich-Berg 1400 bis 1610, I 95; Duell und german. Ehrbegriff 96; Duell in Deutschland 96; Die neue histor. Methode 98; Das ältere dtsche Städtewesen 98; Territorium u. Stadt 00; Zur Geschichte der konstitutionellen Partei im vormärzlichen Preußen 03.

Below, Hans v., s. Schmidt, Hedwig.

Belser, Joh. Ev., (k.), ✝, D.. o. UP. Tübingen. (Villingendorf 30/0050.) V: Selbstverteidigung d Paulus i. Galaterbrief 96; Beiträge zur Erklärung d. Apostel-Gesch. 97; Einleitung in d. N. T. 01; D. Gesch. d. Leidens u. Sterbens, d. Auferstehg u. Himmelfahrt des Herrn 03; Kommentar zur Apostelgeschichte 04.

Beltz, Robert, Archäologie, Dr. phil., GProf. u. Museums-Vorst. Schwerin. Bergstr. 12. (Nordhausen 14/3 54.) V: D. handschriftl. Überlieferung v. Ciceros Büchern de republica 80; Übersicht über die vaterl. Altertümer i. Museum z. Schwerin 82; Z. ältesten Gesch. Mecklenburgs 93; Vorgeschichte von Mecklenburg 99; Vier Karten z. Vorgesch. v. Mecklenb. 99; Die steinzeitl. Fundstell. i. Mecklenb. 99; Machiavelli 99. ()

Bendel, Joh., (k.), 🏛, Rektor. Mülheim a. Rh. (Zweifall 10/9 63.) V: Angewandte Aufgaben i. Zahlenkreisen von 1—100 96, 2. A. 99; von 1—1000 97; Gesch. d. Rheinprov. 96; Gesch. d. Methodik d. kulturgesch. Unterrichts 96; Quellenbenutzung b. Geschichtsunterr. 98; D. Schönschreibeunterr. 02; Wetterpropheten 02; Vogelwanderleben 03; Vogelpolizei 04.

Bendel, Jos., DDeSchG., Lit♛, ♆, GP. Wien XI/1, Liechtensteinstr. 67. (Rosendorf, B. 10/10 46.) V: Firdusi, Tr. 81; Zeitgenöss. Dichter 82; Die Deutschen in Böhmen 2c. 84; Allerlei Weisen u. Märlein, G. 92; D. Werkmeister, Vst. 99. ()

Bender, Frl. Augusta, Roman. Eberbach, Bad. (Oberschefflenz, Bad. 20/3 46.) V: Reiterkäthe 93; D. Hausfreundin 00 bis 02 III; Oberschefflenzer Volkslieder (mit Dr. J. Pommer) 02.

Bender, Frl. Hedw., PA., ⁂. Eisenach, Karthäuserstr. 31. (Luxemburg 22/2 54.) V: Zur Lösung des metaphysischen Problems 86; Giordano Bruno 90; Wesen d. Sittlichkeit 91; Deutsche Frauenbewegung 91; Märtyrer des freien Denkens 91; Frauenwünsche und Frauenbestrebungen 91; G. Eliot 93; L. v. François 94; Philosophie, Metaphysik u. Einzelforschung 97.

Bender, Herm., ♆, ☉, /, ♛, ☺. Münster i. W., Augustastr. 10. (Coblenz 15/12 46.) V: Dornen u. Rosen a. d. Jugendzeit 94; Lieder u. Romanzen 94; Wanderung 94; Wilhelm v. Heidegg 94; Rheinische Lieder 94; Der neue Don Quixote 95; Buch der Sprüche 95; Neue Klänge 96; Es ist nicht wahr! Blitzlichtbilder am Ende unsr. Jh. 97; Wahn u. Wirklichkeit 98; D. Königsstuhl zu Rhense, D. Kaiserglocke, Dr. 99; Vagantenlieder; Eine feuchtfröhl. Liebesmär 99; Bunte Blätter a. einer Dichtermappe 99; Von mein. Lebensweg, Spruchdichtung 99; Toggenburger, Lied aus d. 13. Jahrh. 01; Nittas Gülich, Sch. 01; Scheidegrüße, ernst u. heitere Dichtungen 02; Neue Dichtungen u. Sprüche 04.

Bendix, Ludwig (Pf. Raimund Alderman), (k.), AV., Kirchenrecht, 🏛. Dr. jur. utr., Domkapitular, Prof. am bischöfl. Sem. Mainz, Präsenzg. 22/10. (ebda 28/10 57.) V: Kirche u. Kirchenrecht 95; Dtsche Rechtseinheit u. d. zukünftige BGB. 96; Klerikales Schulregiment in Mainz 04.

Bendt, Franz, BP., /, ∩, ⅄, ⚙, ⊠, Ingen., Elektrotechn. Berlin W 35, Lützowstr. 49. (Kiel 21/2 55.) V: Katechismus der Trigonometrie 82, 3. A. 01; Grundzüge der physikal. Geogr. 86; Katechism. d. Differential- u. Integralrechnung 96, 2. A. 00; Techn. Aufsätze 96/98 II; Der Drehstrom 98; Die Begründung e. Zentralbehörde f. techn. Angelegenheiten 99; Katech. d. algebr. Analysis 01; Denkschrift betr. Begründung u. Organisation einer techn. Reichsbehörde 01; Ein Reichsamt f. Industrie u. Technik 02.

Benecke, Otto, Stenographie Gabelsb., Kg. Eisenbahn-Kassenkontroll. Braunschweig, Autorstr. 20. (Gladigau, Kr. Osterburg 18/2 57.) V: Auflösung d. stolzeschen u. schreyschen Stenographiesystems 88; Für das deutsche Einheitsstenographie-System Gabelsberger 89; Das Stenographiesystem Stolze-Schrey ein unfertiges u. unbrauchbares Angstprodukt 89; Kruse-Suse, e. Bubenstreich u. seine Folgen 03.

Benedikt, Edm., ⚖, Dr. jur., Hof- u. Ger.-Adv., Hrsg. d. „Juristisch. Blätter". Wien I, Schottenring 19. (Döbling b. Wien 10/6 51.) V: Die Advokatur unserer Zeit, 2. A. 03 u. a.

Benedikt, Moriz, Psychologie, Nervenpatholog., Dr. med., o. UP. Wien I, Franziskanerpl. 5. (Eisenstadt 6/7 35.) V: Elektrotherapie 68; Nervenpath. u. Elektropath. 2. A. 74; Zur Psychophys. d. Moral u. des Rechts 75; Anat. Studien an Verbrechergehirnen (deutsch u. engl.) 79; Polit.

Betrachtungen e. Unabhängigen 83; Kraniometrie (deutsch u. franz.) 88; Hypnotismus u. Suggestion (deutsch u. ital.) 94; D. Seelenkunde d. Menschen 95; Todesfragen 01; D. biomech. Denken (deutsch u. [erweitert] franz.) 03; Kryställisation und Morphogenesis, deutsch, fr. u. span. 05.

Benedikt, Moriz, CP., /, Publiz., Hrsg. d. „N. Fr. Presse". Wien IV, Wohllebeng. 9. (Quastchitz, Mähren 27/5 49.) ()

Beneke, Politik, ⊟, Dr. jur., Amtsrichter. Beeskow, Prov. Brandenburg. (Stendal 7/10 67) V: Ristorno in d. Seeversicherung 91; Ausbildung d. Kolonialbeamten 94. ()

Benesch, August, Dr. jur., Advokat. Kremsier, Mähren. (Groß-Orzechau, Mähr. 22/12 29.) V: Die Bethanier 89; D. Brunnen der Liebenden 90; An Kaiser Josephs Wiege und Sterbebette 91; Sudetengrüße 98; Johannes 00; Die Kaltensteinsage 01; Studentengrüße 01; Die Neuschloß- u. d. Petersteinsage, Sudetengr. 03; Sauls Bekehrung 03; Nächstenliebe 04.

Benesch, Fritz, Dr. jur., ◉, Touristik. Wien-Hetzendorf, Valerie-Cottage. V: Spezialführer a. d. Raxalpe 94, 3. A. 04; Auf d. Schneeberg 97; Fünffingerspitze 95; Bergfahrten i. d. Gröduer Dolomiten 99.

Benevolus, s. Steinle, Alphons Mar. v.

Benicken, Hans Karl, † u. klass. Ψ, Dr. phil., ev.-luth. Pastor a. D., z. Z. Danzig, Langgarten 37/38. (Quedlinburg 11/11 44.) V: De Iliadis carmine decimo 68; De Iliadis libro primo 68; D. 11. Lied v. Zorne des Achill. 72; Interpolat. im 11. Buche d. Ilias 62; Acta in Sachen Köchly u. Düntzer contra Lachmann, betr. Il. B. 1—483; D. 5. Lied v. Zorne d. Achill. 73; D. 2. Lied v. Zorne d. Achill. u. d. achaische Schiffskatalog 73; D. 3. u. 4. Lied v. Zorne d. Achill. 74; Lachmanns Vorschlag zum 10. Liede 75; Studien u. Forschungen a. d. Gebiete d. homer. Ged. u. ihrer Lit. 83.

Benjamin, s. Besser, Anna.

Benlow, Fr. Meta, geb. Benfey. Paris-Passy, Rue Singer 33. (Göttingen 6/1 51.)

Benndorf, Friedrich Kurt, Ψ, Dr. phil. Dresden, Reichenbachstr. 14. (Chemnitz 27/5 71.) V: Hymnen an Zarathustra u. andre Gedichtkreise 00; Traum u. Tag 01; Lyrische Symphonie 02; Geläut durch die Stille 04. H: J. Kuhnau, Der musikal. Quacksalber 00.

Benndorf, Otto, Archäol., Dr. phil., Dir. d. österr. archäol. Instituts, HofR., MitHrsg. d. „Archäol.-epigr. Mitteilgn a. Österr.", Hrsg. d. „Jahresh. u. Sonderschriften d. öst. arch. Instit.". Wien IX/2, Pelikang. 18. (Greiz 13/10 38.) V: Fachschr.

Benndorf, Paul, /, ◧, Jugendschrftn, Ue: F, Lehrer. Leipzig-Dösch, Südstr. 13 I. (Leipzig-Reudnitz 9/3 59.) V: Fabeln, Erz. u. Rätsel, 4. A. u. d. T.; Für Müh u. Fleiß 02; Märchen aus Tausend u. eine Nacht 86, 15. A. 00; Leitfaden beim Unterr. in der Gesch. d. christl. Kirche v. O. Bischoff, 13. A. 91; D. erste Meerturnfahrt deutscher Turnern. d. Orient 92; Führer zum X. Bundestage d. deutsch. Radf.-Bds. 93; Orientfahrt 94; Führ. d. ch Leipzig u. Umgebg 95; Durch die Krim u. d. Kaukasus 98; D. sächs. Volkskunde als Lehrstoff in d. Volksch. 01; Lohn der Arbeit 01; Auf rauhen Pfaden 01; 4 Taf. vorgeschichtlich. Gegenstände a. Mitteldtschld nebst Text 03; Neue Tierbilder 03; Kinderhochzeit 03.

Bennecke, Wilh., /, Ψ, ♛, Roman, Red. d. Zeitschr. „Hessenland". Cassel, Jordanstr. 3. (ebda 11/12 46.) V: Malerleben, R. 69; R. Lenz, R. 71; Ged. 71; Verlorene Herzen, Erz. 72; Wolframs Meisterwerk, romant. Oper 00; Revisor Morgelhahn, hum.-polit. R. 02.

Bennert, Jul. Eduard (Pf. Erasmus Schleicher), /, Kaufm. Cöln a. Rh., Richmodstr. 7. (ebda 22/9 56.) V: Reformen d. Notenschrift 85; Illustr. Gesch. d. Zither 87; Technik d. Zither 89; Um Ehre u. Leben, Sch. 93; Aus d. Gesellschaft, Sch. 94; Trinkkunst, Vorlesungen 95; Auf photogr. Wege, Schw. 95; Novell. 97; Poesie des Alkohols 98, 2. A. 00; Der wilde Jäger v. Rheindorf 00; Nik. Gülich, R. 02; D. Mönch v. St. Blasien, R. 03; Bismarck-Medaill. 04.

Bennstein, Alexander, PA., LB., Lehrmittelwesen, Schulausstattung, Jugendbeschäftigung, Lehrer, Hrsg. d. „Wegweiser f. Lehrmittel". Berlin-Wilmersdorf, Wilhelmsaue 101 I. (Neuwarp 25/9 65.) V: D. heutige Schulbankfrage 95, 3. A. 00; Einrichtung u. Ausstattung der einklass. Schule m. den besten Lehrmitteln 95; Entwickelung d. Schulbankfrage in den letzten 5 Jahren 01; Über Reinigung der Schulzimmer 02; Des Kindes Spiel u. Beschäftigung 04.

Benoni, s. Hunnius, Carl.

Benrath, Rud., s. Völkel, Karl.

Benthe, Fritz, ✓, ⚗, Ue: EHDSchw., D. phil., Lehrer a. landw. Schule u. Kontrollstat.-Vorsteher. Ebstorf b. Uelzen. (Lamspringe 14/5 45.) V: Anleitung z. erst. Ausführung chem. Arbeit. a. landw. Lehranstalten 84, 2. A. 02; Künstl. Düngemittel u. ihre Anwendg 85; Ged. 88; Z. Fütterung d. Haustiere u. üb. einf. Futterberechnung 89.

Benthin, Fritz, s. Bonus, Arthur.

Bentivegni, Adolf v., ✠, Dr. jur., Amtsrichter. Gransee, Prov. Brandenburg. (Berlin 8/8 62.) V: Hypnose und ihre zivilrechtl. Bedeutung 90; Anthropolog. Formeln für das Verbrechertum 93.

Bentivegni, Frau Ina v., geb. v. Binzer (Pf. U. v. Eck), Nov., Roman. Gransee, Prov. Brandenburg. (Brunstorff 3/12 56.)

V: Zigeuner d. Großstadt 94; Tante Cordulas Nichten 96; Hausstandssorgen 00.

Benzinger, Immanuel, Altes Testament, Palästinakunde, Lic. theol., Dr. phil., Privatgelehrter. Jerusalem, Palästina. (Stuttgart 21/2 65.) V: Baedeker, Palästina u. Syrien, 3. A. 89, 6. A. 04; Hebräische Archäologie 94; Kommentar zu den Königsbüchern 99; Kommentar zu den Büchern d. Chronik 01; Geschichte Israels 04.*

Benzmann, Hans, ♆, ✎, ✉. Berlin-Wilmersdorf, Uhlandstr. 123. (Kolberg 27/9 69.) V: Im Frühlingssturm! 94; Sommersonnenglück 98; Meine Heide 03, 7. A. 04; Die moderne deutsche Lyrik 04; Detlev von Liliencron 04. H: Hoffmann v. Fallersleben, Werke 05.

Bequignolles, Hermann d'Artis von, ♆, Dramaturgie, O. München, Ludwigstr. 17a I, Pension König Ludwig. (Liegnitz 25/11 57.) V: Dornrosen, G.; Die Nonne, Lsp.; Die Strandhexe, Oper.

Ber, Eva, s. Faber, E.

Beraneck, Hermann, DÖSchG., Gesundheitstechnik, Bauinsp. des Stadtbauamtes. Wien XVIII, Köhlerg. 22. (Korneuburg 28/3 54.) V: Üb. Lüftung u. Heizung 92; Reiseberichte über Paris 01.

Beranek, Josef, Red. u. Hrsg. d. „Wohlfahrt". Ruppersdorf-Reichenberg, Böhm., Villa Eden. (Srbeč 6/6 56.)

Berberich, Jul., (k.), Katechese, Kunst, Lokal♛, D., Stadtpfr. Bühl bei Baden-Baden. (Malsch, Bad. 24/11 46.) V: Laffet d. Kleinen zu mir kommen 90; Passionsspiel 90, 2. A. 97; D. (neue) Gymn. Konv. i. Tauberbischofsheim 93; Gesch. d. Stadt T. u. d. Amtsbez. 95; D. Zerstörung Jerusalems d. Titus 70 v. Chr., hist. Sch. 97.

Berberich, Wilh. August, (k.), Epik, Hauptlehrer. Karlsruhe, Bd., Winterstr. 51. (Uissigheim 1/1 61.) V: Tannenburg, E. 99; Der Ritter v. Hohenrode, E. 01.

Berbig, Gg., VB., ♛, ✝, Dr. phil., Pfr., Red. d. „Krankentrost", Mit Hrsg. d. „Deutschen Krankenpflegezeitung". Schwarzhausen b. Thal, Thür. (Coburg 22/4 66.) V: D. J. Gerhards Visitationswerk in Thüringen u. Franken 96; D. Cob.-Goth. Volksschule i. Casimirianischen Zeitalt. 95; Z. Komposit. d. Casimirianischen Kirchenordnung 97; Aus d. Gefangenschaft Joh. Friedr. d. Mittleren 98; Herzog Ernst d. Fromme 00. H: J. Gerhardi homiliae XXXVI, seu medit. sacrae cum praef. 98; Die Deutsche Augsburgische Konfession nach der bisher unbekannten Coburger Handschrift 03; Bilder aus Coburgs Vergangenheit 04; Die kirchl. Bewegung Eisenachs im Zeitalter der Reformation 04.

Berbig, Max, ✎, ♛, 🖹, Seminarlehr. Gotha, Burgfreiheit 2. (Großkundorf 16/11 56.) V: D. Gemahlinnen d. Regenten Gothas 99; Herzog Alfred v. Gotha u. s. Familie 92; Schack Hermann Ewald, ein Beitrag zur Gesch. d. Hainbundes 03. H: Dorschel-Lindaus Rechenhefte, 13. A. 00; Bechsteins Thüring. Sagenbuch, 3. A. 98; Führer durch die Haupt- und Residenzstadt Gotha 02.

Berbig, Otto (Pf. Waterfly), Red. der „Rhein. Wirte-Ztg.", d. „Rhein. Kladderadatsch" u. d. „Verkehrszeitung für Elberfeld-Barmen". Cöln-Lindenthal. Dresden 11/5 61.) V: Romane für Volksbibliothek. 80 ff.

Berdau, Emil, ASV., amerik. ✎, Nov. Berlin-Adlershof, Sedanstr. 17. (Königsberg 22/4 57.) V: Dewets Schicksal, R. 01; Narzissenduft, R. 02, 2. A. 03; Uncle Sams Nichte, R. 03 VI.

Berdrow, Herm., LV., ✐, ◍, ✎. Lehrer. Berlin S, Planufer 92c. (Stralsund 3/11 60.) V: Geogr. f. mehrklass. Schulen, 4. A. 05; Lehrb. d. Geogr., 2. A. 04; Naturgesch. Skizze d. Brockengebiets 96; Botan. Bilderbuch f. Jung u. Alt (m. Bley) 97; D. Grunewald, Schild. u. Stud. 02; Jahrb. d. Naturkunde Bd. I, II, III (03, 04, 05).

Berdrow, Wilh. (Pf. Hans Elben), PA., USch., ✿, ✉, ◍, ✎. Coswig, Anhalt, Zerbsterstr. 72. (Stralsund 11/2 67.) V: D. Unternehmer-Kartelle u. d. Weg zum wirtschaftl. Frieden 98; Buch der Erfindungen 01; Jahrb. d. Weltreisen 02 f.; Geograph. Charakterbilder 03; Buch berühmter Kaufleute 05.

Berend, Alice, s. Hertz, Alice.

Berendt, Gottlieb, Geolog. u. Anthrop., Dr. phil., ao. UP., GBergR. Berlin SW, Dessauerstr. 35. (ebda 4/1 36.) V: Diluvialablagerungen der Mark Brandenburg 63; Geologie d. Kur. Haffs 69; Geolog. Karte d. Prov. Preußen 66—74; D. pommerellischen Gesichtsurnen 72, Nachtr. 73; Zwei Gräberfelder in Natangen 73; Umgegend v. Berlin 77, 2. A. 97; Spuren e. Vergletscherung d. Riesengeb. 92; D. tiefere Untergrund Berlins 98; Geognost. Beschreibung d. Umg. v. Berlin 99; Zahlreiche Blätter der geolog. Spezialkarte v. Preußen u. benachbart. Bundesstaaten 74—04.

Berendt, Werner (Pf. Werner v. Königsberg), ♆, Architekt, Dir. d. Hochschule für Frauenkunst. Hamburg, Moorweidenstr. 5 und Schreiberhau im Riesengeb., Mühlschlößchen. (Königsberg i. Pr. 22/9 69.) V: Nimm mich mit, G. 95, 2. A. 96. ()

Berendts, Alexander, Kirchen♛, Mag. theol., UDoz. Jurjew (Dorpat), Sternstr. 10. (St. Petersburg 2.15/9 63.) V: Studien üb. Zacharias-Apokryphen u. Zacharias-Legenden 95; Verhältn. d. röm. Kirche zu d. kleinasiat. 98; Gedanken üb. Protestantismus u. Tradition 01; Handschriftl. Überlieferung der Zacharias- u. Johannes-

Apokryphen; Über d. Meteorisch. Klöster 04.

Berg, A., s. Amschl, Alfred.

Berg, Alex., s. Aub, Ludwig.

Berg, Alfred, Erd- u. Völkerkunde, Bibliographie, Dr. phil., Lehrer. Halle a. S., Albert-Dehnestr. 1. (Halberstadt 24/3 76.) **V:** Enea Silvio de' Piccolomini (Papst Pius II.) in s. Bedeut. als Geograph 01; D. wichtigste geograph. Literatur 02. **H:** Supps „Bad Homburg", 7. A. 03, 9. A. 05.

Berg, Arnold, ÖF., /, Humor, Kritik, Sport, Eigent. u. Red. d. „Österr. Nähmaschinen- u. Fahrrad-Zeitung". Wien V/1, Zeinlhoferg. 5. (ebda 74.)

Berg, Ernst, s. Neumann-Hofer, Adf.

Berg, F. E. v., s. Zillessen, Fr.

Berg, Fritz vom, s. Rücker, F.

Berg, Georg, s. Szelinski, Johanna.

Berg, Julius, s. Fritsch, Jul.

Berg, Leo (Pf. Dr. Pascal, Ludw. Gorel), Kritik, /, Ästh., Lit. ♛, ⁂, Nov., **Ue:** F, Hrsg. d. „Kulturprobleme d. Gegenwart". Charlottenburg, Augsburgerstr. 100. (Zembelburg 29/4 62.) **V:** H Ibsen u. das Germanentum i. d. mod. Lit. 87; Wildenbruch u. d. Preußentum in d. deutsch. Lit. 88; G. Keller oder Humor u. Realismus 89; D. poet. Technik H. v. Kleists 89; Haben wir überhaupt noch eine Lit.? 3. A. 90; D. sexuelle Problem i. d. mod. Lit., 5. A. 00; Der Naturalismus, z. Psychol. d. mod. Kunst 92; Zwischen zwei Jahrh. 95; D. Übermensch in d. mod. Lit. 97; Gefesselte Kunst 01; H. Ibsen, Studien 01; Neue Essays 01; Literaturmacher 03; Dtsche Märchen des 19. Jhrh. 05. **H:** Zola, Krit. theoret. Schriften 93 ff. (dtsch). **Ue:** Zola, D. naturalist. Romanschriftst. Frankreichs 93; ders., D. Experimentalroman 94; Baldensperger, Gottf. Keller 01.

Berg, Moritz v., s. Kaisenberg, Moritz v.

Berg, Wilh., s. Schneider, L.

Berg, Wilhelm v., s. Strack, Max.

Berg-Nesselröden, M. v., s. Kaisenberg, M. v.

Berga, H., s. Streißler, Friedr.

Bergbohm, Carl, ⚖, Dr. jur., o. UP., GehRegR. Bonn, Niebuhrstr. 23. (Riga 18/9 49.) **V:** Staatsverträge u. Gesetze als Quellen des Völkerrechts 77; Bewaffnete Neutralität 84; Jurisprudenz u. Rechtsphilos. I 92; F. v. Martens, Völkerrecht, deutsch 83/86 II.

Berge, Fräul. Elisabeth v., O. Bernried am Starnberger See. (Obllersdorf 12/3 38.) **V:** Christine von Schweden, Tr. 73; Heinrich IV., Tr. 80; Pausanias, Tr. 85; Alexei, Tr. 88; Heinr. v. Kleist, Tr. 02.

Berge, Felicitas vom, s. Schrötter, Elisabeth v.

Berge, Hans v., s. Dinckelberg, Hugo.

Berge, Rudolf vom, s. Zimmermann, Rudolf.

Bergemann, Paul, ⁂, Ψ, Anthropolog., Dr. phil., Direkt. der höh. Mädchenschule in Striegau i. Schl. (Löwenberg i. Schl. 20/10 62.) **V:** Verbreitg d. Anthropophagie üb. d. Erde 93; Sozialethische Aufgabe der Heimatkunde 93, 2. A. 99; Evolutionist. Ethik a. Grundlage d. Pädag. 94; Z. Schulbibelfrage 94; D. drei Funtamental-Probleme d. Pädagogik 96; A. Smiths pädag. Theorie im Rahmen e. Systems d. prakt. Philosophie 96; Lehre von den formalen u. d. kulturhist. Stufen u. v. d. Konzentration 97; Über Volkshochsch. 97; Die pessimist. Unterströmung in der Pädagogik des 19. Jahrh. 98; D. werdende Frau in d. neuen Dichtung, 2. A. 98; Die Sittlichkeitsfrage und die Schule, 2. A. 98; Zur Lehrerbildungsfrage, 3. A. 98; Aphorismen zur soz. Pädagogik 99; Soziale Pädag. 00; Lehrb. d. pädagog. Psychologie 01; Ethik als Kulturphilosophie 03; Volksbildung 04.

Bergen, Leo, s. Troll-Borostyáni, Ir.

Bergen, Wilh., s. Ressel, Wilh. [ma v.

Bergener, Osw., PA., ✉, ✍, Kritik, /, ♛, Roman, Nov., Skizze, Hum., Red. d. „Forster Tagebl.". Forst i. L. (Straßberg 5/12 62.) **V:** Der Maulwurf 91; Prophet v. Kesselheim 92; Tagebuch e. deutsch. Reservemannes 92; Reservistenstreiche 94; Studententum u. Sozialismus 95; Berggestalten, N. 96; Auf Reisen, N. 96; Wilde Rosen, N. 00.

Bergengrün, Alexander, balt. u. dtsche ♛, Dr. phil., Archivar d. Diskonto-Gesellschaft in Berlin. (Riga 22/12 59.) **V:** Die große moskovitische Ambassade v. 1697 in Livland 92; David Hansemann 01. **H:** D. Aufzeichnungen d. rigaschen Ratssekretärs J. Schmiedt 1558—62 92. (*)

Berger, A., s. Landsberger, Adolf.

Berger, A. H., s. Hofer-Heilsberg.

?Berger, Frl. Adele, **Ue:** R. Wien IX, Maria Theresienstr. 5. (ebda 9/4 70.)

Berger, Adrian, s. Brunner, Armin.

Berger, Alfr. Frhr. v., CC., Lit. ♛, ⁂, /, O, Ψ, Dr. jur., UP. a. D., Direkt. d. Deutschen Schauspielhauses. Hamburg. (Wien 30/4 53.) **V:** Önone, Tr. 74; Ged. 78; Goethes Faust u. d. Grenzen d. Naturerkenntnis 83; Dramaturg. Vorträge 90, 2. A. 94; Ges. Ged. 91; Ein Traumbild, Grillparzer-Prolog 91; Epilog zur Mozartfeier 91; Habsburg, Märchensp. 98; Über Drama u. Theater, 1. u. 2. A. 00; Im Vaterhaus, Jugenderinnergen (mit Wilh. Frhr. v. B.) 01; Wie das Wintermärchen entstand 03. ( )

Berger, Arnold E., deutsche Ψ u. Kult. ♛, Dr. phil., a.o. UP. Halle a. S., Magdeburgerstr. 26. (Ratibor 2/6 62.) **V:** bezw. **H:** Orendel 88; Friedr. d. Gr. u. d. deutsche Lit. 90; Bürger, G. 91; Kulturaufgaben d. Reformation 95; M. Luther I 95, II, 1

98; Ursachen u. Ziele d. deutsch. Reformat. 99; Sind Humanismus u. Protestantismus Gegensätze? 99; D. junge Herder u. Winckelmann 03.

Berger, Bernhard Heinrich, ⚙, Ingen. u. verantw. Redakteur d. Zentralorganes der preuß. Dampfkesselüberwachgsvereine. Berlin W, Fasanenstr. 83 I. (Fraustadt Posen 9/9 71.)

Berger, Frau Clara, geb. Heidrich, **Ue**: R, Lehrerin. Charlottenburg, Magazinstr. 1 II. **Ue**: Ausgewählte Werke von Tschechoff u. Gorky.

Berger, Ernst s. M., s. Lemberger, Ernst.

Berger, Heinrich, PA., ⚕, Erz., Dr. med., Kgl. Kreisarzt Hannover, Arnswaldtstr. 29. (Elsterwerda, Prov. Sachs. 4/9 66.) **B**: Aus d. Hamsterkasten 02; Wetterleuchten 02; Briefe vom Meer 05. *

Berger, Frau Ida, Jugenderzählgen, ∎. Berlin W, Steglitzerstr. 20. (ebda 7/3 58.) **B**: Frau Melitta.

Berger, Joh., ⚃, Handelswissensch., Schachspielkunst, Dir. u. Prof. d. öffentl. Handelsakad., hon. Doz. a. d. techn. Hochsch. Graz, Kaiserfeldg. 25. (ebda 11/4 45.) **B**: Lehrb. d. einf. u. dopp. Buchhaltung 78; Schachproblem 84; Einführg in d. Handelswissenschaft 85, 4. A. 00; D. Kontokorrent-Zinsenrechnung 85; Lehr- u. Übgsbuch der kaufm. Buchhaltung für 2klass. Handelssch. 90, 2. A. 96; Theorie u. Praxis d. Endspiele 90; Einführung in die kaufm. Buchhaltung für Fortbildungsschulen 91, 2. A. 99; Katechism. d. Schachspiels 91; Schach-Jahrb. f. 92/93, 99/00; D. Fortschr. i. der Buchhaltungswiss. 94; Wechselkunde f. höh. Handelsschulen 95; Einführg i. d. Handels- und Gewerberecht für solche 96; Handelskunde für solche 96. ()

Berger, Karl, Ästhetik, Lit.♛, Kritik, GObLeyr. Darmstadt, Roßdörferstr. 87. (Osthofen 27/4 61.) **B**: Die Entwicklung von Schillers Ästhetik 94; Schiller, sein Leben u. s. Werke I 04.

Berger, Karl, s. Wechßler, A.

Berger, Marie, s. Follenius, Sophie.

Berger, Martin, Politik, /, Kritik. Chefred. a. D. Haslach im Kinzigtal (Baden), Villa Margarethe. Im Wint.: Straßburg i. Els. (Witten a. d. Ruhr 21/5 68.)

Berger, Max, s. Boege, Max.

Berger, Michel Georg (Pf. M. von der Als), Handel, ⚃, Ethnographie, Rezens., Schriftleit. u. Hrsg. von „D. deutsche Eisenbahner". Aussig a. d. Elbe, Prov. Böhmen, Pokauerstr. 22. (Wien 10/1 73.) *

Berger, Oskar, s. Kreutzberger, Oskar.

Berger, Rudolf, roman. Ψ, Dr. phil. Berlin W-Schöneberg, Klixstr. 4. (ebda 21/10 66.) H: Agam de la Hale, Canchons u. Partures 00.

Berger, Rudolf, s. Rudelsberger, Karl.

Berger, Wilh. Freihr. v., (k.), Sozialwiss., Belletristik, Dr. jur., Mitgl. d. HH. d. österr. Reichsrats, Gutsbes. Wien I, Tuchlauben 7. (ebda 13/9 49.) **B**: Im Vaterhaus, Jugenderinnerungen (mit Alfred Frhr. v. B.) 01.

Bergfeld, Max (Pf. Montecampo, Johannes Baldur), philos. Anthropagogit, ⚒, Lehrer. Zwickau, Sachs., Paulusstr. 7. (Wildenfels 1/8 64.) **B**: Psycholog. Andachten 91; Die Menschenbildung 93.

Bergfreund, Th., s. Becker, Theod.

Berghoff-Ising, Franz, Dr. phil., TH.-SchP. Darmstadt, Heinrichstr. 87. (18/4 58.) **B**: Staatl. Erbrecht u. Erbschaftssteuer 85; Entwicklg d. landw. Pachtwesens 87; D. histor.-ethische Richtg in d. Nationalökon. 89; Fortschritt u. Armut 92; Gesch. der schweiz. Arbeiterbeweg. 95; Über Aufgabe u. Methode d. Volkswirtsch.-Lehre 98.

Berghoeffer, Christian, Ψ, Bibliothekwiss., Dr. phil., Erster Biblioth. d. Carl v. Rothschildschen öffentl. Bibl. Frankfurt a. M., Untermainkai 15. (Rauschenberg 28/12 59.) **B**: Opitz' Buch v. d. deutsch. Poeterei 88; Einrichtung u. Verwaltung d. Carl v. Rothschildschen öff. Bibl. 87/90 91; Bericht f. die Jahre 91/00 01.

Bergler, Hans (Pf. Ottokar Tann-Bergler), CC., Nov., O, /, Theaterkrit., Red. d. „N. W. Journ.". Wien IV/1, Clusiusg. 9. (ebda 10/6 59.) **B**: Wiener Guckkastenbilder 88; Wundermann, R. 88; Aus dem lachenden Wien 91, 2. A. 92; A. d. Wiener Scholle 93; Alt Wiener Ränke u. Schwänke 94; D. Herr Gegenkandidat, Schw. 95; Wiener Art u. Unart 96; Pomeisl u. Ko. 00; Der Herr Abgeordnete, Kom. nach Pinero; Im Dreivierteltakt, Wienerisches, 5. A. 02; Se. Majestät, das Kind, 6. A. 02; Lokalisierg d. Schwanks „Die Herren Söhne" v. Walter u. Stein, der Kitchenkomödie „Die Paulin'" von Georg Hirschfeld; Wiener Frauen, Libr.; Erneuerung von O. F. Bergs „Alte Schachtel" 02; O, du lieber Augustin 03; an d. schönen blauen Donau, ein Wiener Bilderbuch 04; „Raubvögel" (mit Julius Herzka), Vst. in 3 Akt. 04.

Bergmann, Eduard, DÖSchG., ÖF., Handelsch Prof., Hrsg. d. „Pädag. Korresp. Bergmann". Wien VII/1, Seideng. 26. (ebda 14/2 70.)

Bergmann, Ernst v., Dr., o. UP., W. GR., Exz., Mit Hrsg. d. „Arch. f. klin. Chirurgie". Berlin NW, Alexanderufer 1. (Riga 16/12 36.) **B**: Schußwunden d. Kniegelenks 78; Lehre v. d. Kopfverletzungen, 2. A. 80; Chirurg. Behandlg d. Hirnkrankheiten, 3. A. 98; Arbeiten d. Berl. chirurg. Klinik 91/98 XII; D. Berlin. Rettgswes., 2. A. 99. H: Slg klin. Vorträge 90 ff. ()

Bergmann, Eugen Ernst (Pf. Eugen Ernst), Nov., /, Apotheker. Smilten in

Livland. (Doblen $^{28}/_{8}$ 57.) **W**: Mainachtsgeister, N. 86.

Bergmann, P. Josef, (k.), ✠, Probst. Mariakulm, Bz. Falkenau, Böhm. (Lusdorf $^{22}/_{10}$ 47.) **W**: Kleine Leute, G. 81; Erfunden u. empfunden, G. 83; W. Sprudelher, G. 85, 2. A. 86; Aus d. Tagebüch. e. Schülerin 88; Liturgik, 6. A. 03; Dies u. das, G. 90; Für Jung u. Alt, G. 94; Stimmen vom Poltenberge, G. 98; Znaimer Schnecken, G. 98; Sprüche u. Stiche 03; Zu Nutz u. Kurzweil, G. 05.

Bergmann, N., s. Zwicky, Nelly.

Bergmann, Otto, Roman, Nov., Skizze, Jugendschr., ✠. Charlottenburg, Passauerstr. 5 p. (ebda $^{3}/_{2}$ 76.) **W**: Bergauf, G. 04.

Bergmeister, Jos. (Ps. Max Imberg), Fachlit., Red. d. „Dilettant". Salzburg, Kaig. 10. (Ried, ObÖstr. $^{6}/_{9}$ 33.) **W**: Mod. Galanteriearbeiten 81; Weihnachtsgaben 85; Buchbinderkunst 85; D. vorzügl. Beschäftigungen d. Dilettanten 86, 5. A. 03; Anleitung zur Holzschnitzerei 89, 2. A. 92; Anleitung zu Laubsägearbeiten 87; Der Jugend Kunstfertigkeit u. Spiel 97, 3. A. 03; Jugendtheater 99; Der junge Elektrotechniker 99; An d. Hobel- u. Drehbank 00; Beschäftigungs- u. Spielbuch f. unf. Mädchen 01, 2. A. 03.

Bergner, Heinrich, Kunstarchäol., Dr., Pfr. Nischwitz, S. A. **W**: Grundriß d. kirchl. Kunstaltertümer 00; Bau- u. Kunstdenkm. der Prov. Sachsen, Bd. 22 u. 24 01/03; Handb. d. kirchl. Kunstaltert. 04. *

Beringer, Franz, (k.), Konsultor d. hl. Ablaßkongregat., S. J. Rom, Collegio Germanico. (Mainz $^{30}/_{5}$ 38.) **W**: Ablässe 60, 12. A. 00. **Mith**: Silvest. Maur. S. J. Aristotelis opera omnia 1668 85/86; Alamanni (Cosmi) S. J. Summa philosophiae ex variis libris D. Thomae Aquinatis accommodata 1639 85, 87.

Beringer, Jos. Aug., ⌂-♛, ✎, ✠, Dr. phil. Mannheim, C 7. Nr. 6. (Niederrimsingen $^{27}/_{1}$ 62.) **W**: Handfertigkeitsunterr. u. Mittelschule 95; Gesch. d. Mannheimer Zeichnungsakademie 02; P. A. Verschaffelt 02.

Beringuier, Rich., ♛, Genealogie, Heraldik, Dr. jur., LGR., Hrsg. d. Zeitschr. „Die franz. Kolonie" von 1887—01. Berlin W 62, Nettelbeckstr. 21. (ebda $^{4}/_{3}$ 54.) **W**: D. Stammbäume d. Mitgl. d. franz. Kolonie in Berlin 85, 87; Ausführl. Beschr. der Feier z. 200jähr. Gedächtnis d. Edikts v. Potsdam 85; Die Kolonieliste v. 1699 88; Die Kolonie Deutschl. 90; Ausf. Beschr. der Festlichkeiten z. Feier d. 25j. Bestehens d. Ver. f. d. Gesch. Berlins 90; Verz. der Mitgl. d. franz. ref. Gemeinde zu Berlin 86, 3. A. 98; (mit Dr. Tollin): Geschichtsblätt. d. deutsch. Huggenottenvereins, IV: Die franz. Kolonie in Berlin.

Berinto, s. Bertin, Rob.

Berk, Roderich, s. Lattke, Ottokar.

Berka, Bruno, s. Feigenspan, Bruno.

Berkemeier, Gottlieb C., Dr., Direkt. Mt. Vernon b. New York. **W**: Hirtenschalmei, Ged. 04. (*)

Berkholm, Knut, s. Winkler, Martha.

Berkow, Karl, s. Wolfersdorff, E. Ch. v.

Berks, Frau Mara v. (Mara Marlet-Cop), (k.), DÖSchG., Nov., ✪, Mitred. u. Theaterreferent. d. österr. Illustr. Ztg. Schloß Reifenstein, Südbahnstat. St. Georgen, Steiermark. (Livorno $^{10}/_{8}$ 59.) **W**: Aus den Edelhöfen des Balkan; Südslav. Frauen; Vom Pariser Makadam u. v. a.

Berland, s. Bandler, Heinr.

Berlepsch, Frl. M. Goswina v., Roman, Nov., Essay, ✎. Wien XIX, Colloredogr. 13. **W**: Ledige Leute, 2. A. 86; Thalia in d. Sommerfrische 92, 2. A. 00; Mutter 95; Mann u. Weib, N. aus Deutsch-Ostr. 97, 3. A. 01; Bergvolk, N. a. Östr. 98, 2. A. 01; Heimat, Schweizer N. 99; Fortunats Roman 00; D. Nachtwächt. v. Schlurn, Dr. (m. A. Baumberg) 01; Jakobe, Zürcher N. 03.

Berlepsch-Valendas, H. E. v., PA., Kunst- u. Reiselit. Maria-Eich-Planegg b. München. (St. Gallen $^{31}/_{12}$ 52.) **W**: Deutsche Renaissance (Schweiz) 73; Skizzenbuch e. ital. Architekten d. 16. Jahrh. 75; Kunstgewerbe auf d. Münch. Ausstellg 76; Rembrandts Radierungen 80; Zentralschweiz u. Oberital. 84; Alpen 85; Chorgestühl zu Wettingen 85; Ausstellg v. Arbeiten a. edl. Metall zu Nürnberg 85; Entwicklg d. Schweizer Glasmalerei 86; Kunstgewerbl. Schätze a. Schwabens Vorzeit 86; Deutsch-nat. Kunstgewerbe-Ausstellung zu München 88; Monumente der deutsch. Baukunst 16./18. Jahrh. 90/92; Pracht-Katalog d. Buchnerschen Sammlung 91; W. Riefstahls Zeichnungen 92; Bauten in u. um Ragusa 94; G. Keller als Maler 94; W. Crane 97; Buch-Einbände 98.

Berlichingen, Adolf Frhr. v., (k.), ✪. Biogr., Priester. Würzburg, Sanderring 16. (Stuttgart $^{30}/_{5}$ 40.) **W**: Kaiser in Vorarlberg, G. 81; Garcia Morenos Tod, Dr. 81; Don Gabriel Garcia Moreno, Biogr. 81; Ozanam, Festsp. 83; D. beiden Tilly, Dr. 91; Die h. drei Könige, Dr. 91; D. Befreier Wiens, D. 93; Erinnerungen an 1870/71 95; Predigten 02 f.; Vorträge üb. Reformation 03. ()

Berlin, Frau Margarete v., ✎, Roman, Nov., Jugendschr., Essay, Hauswirtschaft. Berlin W 10, Kais. Augustastr. 70 III.

Berliner, Adolf, jüd. ♛ u. Lit., Dr. phil., Sem.Doz. u. Biblioth., Prof. Berlin N, Krausnickstr. 7. (Obersitzko $^{1}/_{5}$ 33.) **W**: Targum Onkelos 84 II; Zensur und Konfiskation hebr. Bücher im Kirchenstaat

91; Gesch. d. Juden in Rom 93; Einfluß d. ersten hebr. Buchdrucks auf den Kultus u. die Kultur der Juden 96; Aus d. Leben d. deutsch. Juden im MA. 00; Zur Gesch. der Raschi-Kommentare 03. H: Raschi-Kommentar 66.

Berling, Karl, Kunstgewerbe, Dr. phil., Prf., Vorst. d. K. Kunstgewerbsmuseums. Dresden N, Angelikastr. 9. (Schwarzenbeck 19/8 57.) V: Fayence- u. Steingutfabr. Hubertusburg 91; Führer durch d. Kunstgewerbemus. Dresden: Keramik 95, Metalle 96, Holz 2c. 97; Kursächs. Hofbuchbinder J. Krause 97; Kunstgewerbl. Stilproben 98, 2. A. 02; Meißner Porzellan 00.

Bermanschläger, Ludwig, ♉, ○, Dompred., LycealP., Red. d. „Christl. Kunstblätter". Linz, ObÖstr. (Steyr 21/11 61.) ()

Bermbach, Willibald, Elektrizität, Dr. phil., ObLehr. Cöln a. Rh. (ebda 1/4 60.) V: Der elektr. Strom u. seine wichtigsten Anwendungen 95, 2. A. 99; Elektrizitätswerke, elektr. Kraftübertragung u. elektr. Beleuchtung 98, 3. A. 03; Die wichtigsten Grundbegr. d. Elektrochemie u. ihre Verwertung bei den neueren Theorien d. galvan. Elemente u. Akkumulatoren 00. ()

Bern, Hans, s. Schack, Hans.

Bern, Maximillian, Nov., ✓, ♉. Berlin W 15, Pfalzburgerstr. 4. (Cherson 18/11 49.) V: Auf schwankem Grunde 75, 5. A. 00; Gestrüpp 76; Sich selbst im Wege 77, 3. A. 82; Dtsche Lyrik s. Goethes Tode 77, 15. A. 97; M. gesch. Frau, Lsp. 78; E. stummer Musikant 79, 3. A. 99; Für die Kinderstube 79, 3. A. 03; Ill. Hausschatz f. d. Jugend 80; Für kl. Leute 86; Am eignen Herd 86, 2. A. 90; Lustige Stunden 87; Deklamatorium 87, 4. A. 92; Himmelan 89; Heimatklänge 92; Christl. Gedenkbuch 93; Evang. Deklamatorium 95; Bes. Umstände halber, Lsp. (mit Olga Wohlbrück) 95; Für junge Herzen 97; N. Klänge 97; Aus einem Leben, G. 99; Sonntagsglocken 99; Ahoi! 99; Geleitworte fürs Leben 00; Die zehnte Muse 01, 4. A. 04.

Bernard, Eugen, s. Staberow, Paul.

Bernard, Jean, s. Muschi, J. B.

Bernau, Frl. Anna (Pf. A. Beruna), Frauenfrage. Minden, Westf., Kampstr. 33. (Iserlohn, Westf. 15/2 65.) V: Darf die Frau denken? 92, 4. A. 93; Ungereimtes aus dem Frauenleben 98; Kann es Grenzen der Pietät geben? 00; Hunger u. Liebe in der Frauenfrage 01. ()

Berndt, Theodor, klass. Ψ, Dr. phil., GProf., Mitgl. des preuß. Abgeordnetenhauses. Hamm i. W. (Kuttlau 24/10 38.) V: Empfindung der Naturschönheit bei den Griechen 73; De ironia Menexeni Platonici 81; Bemerkungen zu griech. u. röm. Schriftstellern 90; D. Liebe z. Herrscherhause 83; Kaiser Wilhelm 87; Bemerkungen zu Platons Menexenos 88.

Berneker, Erich, Slav. Ψ, Dr. phil., Prof. an d. dtschen Univ. Prag-Smichow, Königstr. 48. (Königsberg i. Pr. 3/2 74.) V: D. preuß. Sprache 96; Russ Grammatik 97, 2. A. 02; Russ. Lesebuch 97, 2. A. 03; D. Wortfolge in d. slav. Sprachen 00; Graf Leo Tolstoj 00. H: Slav. Chrestomathie 02.

Berner, Albert Friedr., Straf- u. Völkerrecht, Dr. jur., o. UProf., GJustR. Charlottenburg, Bismarckstraße 11. (Strasburg i. d. U. 30/11 18.) V: Grundlinien d. kriminalist. Imputationslehre 43; Lehre von d. Teilnahme a. Verbrechen u. d. Kontroversen über Dolus u. Kulpa 47; Wirkungskreis d. Strafgesetzes nach Zeit, Raum u. Personen 53; Abschaffg d. Todesstrafe 61; Grundsätze d. preuß. Strafrechtes 61; Üb. d. Notstand (lat.) 61; Strafgesetzgebung in Deutschland v. J. 1851 bis zur Gegenwart 67; Lehrbuch des dtschen Preßrechtes 76; Orientfrage mit den wichtigsten amtl. Urkunden 78; Lehrbuch d. deutschen Strafrechtes 57, 18. A. 98; Judentum u. Christentum u. ihre Zukunft 91.

Berner, Ernst, ♛, Dr. phil., Prof., kgl. Preuß. Haus-Archivar, ArchR., Hrsg. d. „Jahresberichte d. Geschichtswissensch." u. der „Quellen u. Unterfuch. z. Gesch. d. Hauses Hohenzollern". Berlin W 50, Augsburgerstr. 25. (ebda 6/7 53.) V: Verfassungsgesch. d. Stadt Augsburg v. Ende der röm. Herrschaft bis zur Kodifikation d. zweiten Stadtrechts; Gesch. d. Preuß. Staats 90 ff., 2. A. 96; Wilhelm d. Große 97; Aus d. Briefwechsel König Friedrich I. v. Pr. u. s. Fam. 01; D. Regierungsanfang d. Prinzregent. v. Preuß. u. s. Gemahlin 02. ()

Berner, Friedr., s. Meister, Friedr.

Bernet, Theophil, Handel, ♊, Prof. d. Kantonsschule. Zürich, Klosbachstr. 73. (St. Gallen.) V: Sind obligatorische Berufsgenossenschaften vom Standpunkte d. Kaufmanns aus zu begrüßen? 93; D. Hauptpunkte d. schweiz. u. fremden Wechselrechts m. Berücksicht. s. gesch. Entwicklung 99; Taschenkalender für Kaufleute 03/04.

Bernhard, Dr., s. Kassner, Georg.

Bernhard, Frl. Clara (Pf. K. Bernhard), ASV., DÖSchG., Hum., Märchen, Ged. Berlin SW, Hagelsbergerstr. 37/38 I. (ebda 8/8 53.)

Bernhard, Ernst, s. Georgi, Karl.

Bernhard, Fritz, s. Skowronnek, Fritz.

Bernhard, Georg (Pf. Gracchus, Plutus), BP., ♊, Politik, Hrsg. d. wirtschaftl. Wochenschrift „Plutus". Berlin W, Lützowstr. 74. (ebda 20/10 75.) V: Der Verkehr in Wertpapieren 99, 2. A. 02; Krach, Krisis u. Arbeiterklasse 01; Geld u. Kred. 02. ()

Bernhard, K., s. Bernhard, Clara.

Bernhard, Ludwig, ♊, Dr., Prof. a.

d. Akademie. Posen. V: D. Akkordarbeit in Deutschland 03. (*)

Bernhard, Frl. Marie, Roman, Nov., ✎. Königsberg i. Pr., Lobeckstr. 17|18 II. (ebda 7|11 52.) V: A. alter Fehde, R. 81; Erbin von Glückshofen, R. 83; A. d. Woge des Glücks 86; Ein Ehrenwort, R. 89; Sich selbst getreu u. 3 andere Nov. 89; Durch Vermittlung u. Ein Vorurteil, Nn. 90; Eva Leoni, R. 90; Sonnenwende, R. 91; Der Zeuge, R. 92; Felix u. Felicia, R. 92; E. Götzenbild, R. 92; D. Teufelchen, R. 93; In Treue fest, R. 93; Verkauft u. verloren, R. 93; D. Perle, R. 94; Buen Retiro u. a. Novellen 95; Unweiblich, R. 95; Schule d. Lebens, R. 96; Forstmstr. Reichardt, R. 96; Im Strom d. Zeit, R. 97; Schloß Josephstal, R. 98; D. Kinder, Erz. 98; Ein Gottesmann, R. 99; Die chinesische Mauer, R. 99; Frau Fama, R. 01; D. corpus delicti, R. 02: Ihr einziger Sohn, Nn. 02. ()

Bernhardi, Heinrich, ⚖, Dr. jur. h. c., ReichsgerR. Leipzig, Grassistr. 44. (Cassel 27|9 48.) V: Anleitung des Referendars beim Eintritt in die preuß. Gerichtspraxis 87; Handwörterb. z. Bürgerl. Gesetzbuch 98, 3. A. 02; Ges. betr. d. Anfechtung von Rechtshandlungen eines Schuldners außerhalb d. Konkursverfahrens 03.

Bernhardt, Frl. Adelheid, ♪. Dresden, Weißer Hirsch, Heinrichstr. 27. (Puschwitz 27|6 55.) V: Dresd. Hoftheat. 82, 2. A. 85; Reicher-Kindermann 83, 2. A. 85; Künstlererlebnisse 91; K. Klafsky 97. ()

Bernhardt, Frau Claire, ASV., ⊙. Kreuzburg, OSchl., Chausseestr. (Breslau 9|1 60.) *

Bernhardt, J. D., s. Jolles, Bernhard.

Bernhardt, Julie, s. Schuchardt, Julie.

Bernhardt, Martin, Nervenpathologie u. Elektrotherapie, Dr. med., ao. UP., Geh. MedR., Chef-Red. d. „Centralbl. für die Mediz. Wissensch.". Berlin W, Französ. Str. 21. (Potsdam 10|4 44.) V: Sensibilitätsverhältn. d. Haut 2c. 74; Hirngeschwülste 81; Elektrizitätslehre f. Mediziner u. Elektrotherapie (m. J. Rosenthal), 3. A. 84; Erkrankgen d. peripher. Nerven 95 ff. III, 2. A. 02; Gehirnkrankh. (in Eulenburgs Real-Encyklopädie) 96; Erkrankg. d. peripher. Nerven (in: Deutsche Klinik v. Leyden) 02. Mitarb.: Handb. der Physik. Therapie von Goldscheider u. Jacob 02.

Bernhardt, S., s. Maarßen, S. B. v.

Bernheim, Ernst, ♛, Dr. phil., o. UP. Greifswald, Brinkstr. 71. (Hamburg 19|2 50.) V: Lothar III. u. d. Wormser Konkordat 74; Zur Gesch. dess. 78; Geschichtsforschung. u. Geschichtsphilos. 80; Lehrb. d. hist. Methode 89, 3. u. 4. A. 03, (ital. 97); Ausgew. Urkunden z. Verfassungsgeschichte Deutschlands i. MAlter (m. W. Altmann) 91, 3. A. 04; D. Univ.-Unterr. u. d. Erfordern. d. Gegenwart 98; D. gefährdete Stellg d. dtschen Universitäten; Geschichtsunterricht u. Geschichtswissenschaft im Verhältnis zur kultur- u. sozialgesch. Bewegg uns. Jahrh. 99; Entwurf e. Studienplans f. d. Fach d. Gesch. nebst Beispiel. v. Anfängerübungen 01.

Bernhöft, Frz., ⚖, Dr. jur., o. UP., Mit-Hrsg. d. „Zeitschr. f. vergl. Rechtswissensch." u. d. „Jahrb. d. Internat. Vereinigung f. vergl. Rechtswiss. u. Volkswirtschaftslehre". Rostock, Friedrich Franzstr. 35. (Karlikow 25|6 52.) V: Fachschriften. ()

Berning, Wilhelm, (k.), ✝, D., GOb.-Lehrer. Meppen, Hannov. (Lingen a. Ems 26|3 77.) V: Die Einsetzung der heil. Eucharistie nach den Berichten des Neuen Testaments 01.

Berninger, Johannes (Pf. J. Bleibtreu), ⚕, Schul- und Volkshygiene, Lehrer. Wiesbaden, Scharnhorststr. 6. (Eisenbach, Kr. Limburg a. d. L. 4|7 53.) V: Festschrift zur IV. Haupt-Versammlung d. k. Lehrervereins im Reg.-Bez. Wiesbaden 94; D. Schulärztefrage in sozial-päd. Beleuchtg 99; Festschr. z. Enthüllungsfeier d. Kehreindenkmals in Montabaur 01; Zwei Elternabende im Dienste d. Volks- u. Schulhygiene 02; Schul- u. Volkshygiene e. notwendige Forderung unserer Zeit 03; Ziele u. Aufgaben d. mod. Schul- u. Volkshygiene 03; Pädagogik u. Hygiene 04; Elternabende 04.

Bernoulli, Carl Albrecht, Belletristik, ✝. Berlin-Schöneberg, Apostel Paulusstr. V: D. Sonderbündler, R. 04. (*)

Bernoulli, Joh. Jakob, Archäol., Dr. phil., o. UP. Basel. (ebda 18|1 31.) V: Ueb. d. Minervastatuen 71; Aphrodite 73; Bildn. d. ält. Scipio 75; Bildn. berühmt. Griechen 77; Röm. Ikonographie 82|94 IV; Griech. Ikonographie 01 II. ()

Bernow, Ludw., s. Jung, Luise M.

Bernstein, Ed., VA., Sozialwissensch., Mitgl. d. Reichstag. Berlin W 30, Hohenstaufenstr. 31. (ebda 8|1 50.) V: Voraussetzungen des Sozialismus 99, 10. T. 02: Zur Theorie u. Geschichte d. Sozialismus 01, 4. A. 04; Wie ist wissenschaftl. Sozialismus möglich 01; Ferd. Lassalle u. s. Bedeutung f. d. Arbeiterklasse 04.

Bernstein, Frau Elsa (Pf. Ernst Rosmer), ✎. München, Briennerstr. 8a. V: Wir Drei, Dr.; Madonna, N.; Dämmerung, Sch.; Königskinder, Märchendr.; Tedeum, Komöd.; Themistokles, Tr.; Mutt. Maria, Tr.; Dagny, Sch.; Merete, Dr.; Johannes Herkner, Dr.

Bernstein, Max, PA., ⊙, ♪, Nov., Kritik, RA. München, Briennerstr. 8a. (Fürth 13|5 54.) V: Mein neuer Hut, Lsp. 81; Dagmar, Tr. 81, 2. A. 84; Münchener bunte Mappe 84; D. kleine Hydriot, 1. u. 2. A. 84; Münchener Hofschauspiel 84; Ein Kuß, Pl. 86; Ritter

Blaubart, Lsp. 86; Coeurdame, Lsp. 88; Kleine Geschichten, Nov. 89, 2. A. 98; Die 1. Münch. Jahresausstellung 89; Blau, Lsp. 94; Mädchentraum, Lsp. 97; Opfer, Tr. 99; Math. Gollinger (m. O. Blumenthal), Lsp. 98; D'Mali, Sch. 01; Narrische Leut', N. 03.

Bernstein, Sigismund, BP., Dr. phil. Berlin-Steglitz, Fichtestr. 27. (Dubno 24/8 36.) V: Auf der Wanderschaft in Ägypten 97, 2. A. 03.

Bernthsen, Heinr. Aug., ⚗, Dr. phil., UP. a. D., HofR., Abteilungsvorstand in der Bad. Anilin- u. Sodafabrik. Mannheim L 11, 4. (Crefeld 29/8 55.) V: Lehrbuch d. organ. Chemie 87, 8. A. 01.

Bernthsen, Frau Hofrat Maria (Pf. Max Grad), Nov., Roman. Mannheim L 11, 4. (München.) V: Der Lattenhofer Sepp, Erz. 99; Die Overbecks Mädchen, R. 00 II, 2. A. 02; Wenn Früchte reifen, R. u. N. 02; Der Mantel d. Maria, Nn. 03, 2. A. 04.

Bernus, Alexander Frhr. v., ✠, Hrsg. d. „Freistatt". München, Ainmillerstr. 31 II, Gartenhaus. (Lindau a. Bdf. 6/2 80.) V: Aus Rauch u. Raum, G. 03; Leben Traum und Tod, G. 04.

Berolzheimer, Fritz, Rechtsphilosophie, Dr. jur., Privatgelehrter. München, Prinzregentenstr. 12. (Bamberg 3/1 69.) V: Rechtsphilosophische Studien 03; D. Entgeltung im Strafrechte 03; System der Rechts- u. Wirtschaftsphilosophie, I. Bd. (Philosophischer Einleitungsband): Kritik des Erkenntnisinhaltes 04. *

Berrenrath, Chr., (k.), D., Prof., Red. des „Pastoralblatt". Cöln, Rh., Marzellenstr. 32. (Bachem, Rh. 10/2 57.)

Bersch, Jos., ⚗, Dr. phil., Prof. Wien I, Bartensteing. 4. (ebda 22/8 40.) V: Krankh. d. Weines; Wein u. sein Wesen, 2. Bd. 79; Gärungschemie, 5. Bd.; Praxis der Weinbereitung 88; Verwertung des Holzes auf chem. Wege, 2. A. 93; Chem. techn. Lexikon 95; Allg. Warenkde 97; Metalltechn. Lexik. 99; Farbentechn. Lexik. 03.

Bersch, Wilh., techn. u. landwirtsch. ⚗, Dr. phil., k. k. Adjunkt, Leiter d. Abt. f. Moorkultur u. Torfverwertg d. k. k. landw.-chem. Versuchsstation, Red. d. „Zeitschr. f. d. Landw. Versuchswes. i. Österr. u. d. „Zeitschr. f. Moorkultur u. Torfverwertg." Wien II, Am Tabor 13. (ebda 16/6 68.) V: Brotbereitung 95; Maßanalyse 97; Mit Schlägel u. Eisen 98; Die mod. Chemie 99; Zusammensetzung, Bewertung und Ankauf der Handelsfuttermittel 00; Stärkezuckerfabrikation 01; D. mod. Landwtsch. 02.

Berstl, Julius, Roman, ✠. Leipzig, Blumeng. 6 I. (Bernburg 6/8 83.) V: Der Phantast, R. 05. *

Bertbach, Rogers van, s. Gersbach, Rob.

Berthal, Hans, s. Albert, Emily.

Bertheau, Carl, †, D., Pastor. Hamburg, Pastorenstr. 13. (ebda 6/7 36.) V: Joh. Bugenhagens Kirchenordng für die Stadt Hamburg v. J. 1529 85. H: Karl Hirsche, Prolegomena zu einer neuen Ausgabe der Imitatio Christi, 3. Bd. 94; Luthers Katechismen 96.

Bertheau, Dr. J., s. Boelkel, Titus.

Berthof, M. v., s. Rothenthal Melanie v.

Berthold, A., s. Klaußmann, A. O. E.

Berthold, Arthur, ⚒, Dr. jur., vorm. RA. Berlin W, Uhlandstr. 173. (Breslau 15/10 55.) V: Deutsches Reichsbuch 99, 2. A. 00; Wirtschaft u. Recht 00. H: Bücher und Wege zu Büchern 00.

Berthold, Gerhard, ♚ d. exakt. Wissnsch., Dr. med., prakt. Arzt. Ronsdorf, Rheinprov. (Detmold, Lippe 24/10 34.) V: Rumford u. die mechan. Wärmetheorie 75; John Toland u. d. Monismus der Gegenwart 76; Der Magister J. Fabricius u. die Sonnenflecken 94; D. Fabricius u. J. Keppler, Vom neuen Stern 97.

Berthold, L., s. Lehmann-Filhés, Bertha.

Berthold-Schwiebus, Frl. Helene, D.-Sch., Volks- u. Jugendschrift. Berlin S 53, Plan-Ufer 42. (Schwiebus 25/5 55.) V: Das Neueste aus d. Märchenwelt 80; Aus vergang. Tagen, hist. Erz. 90; Um d. Glaubens willen, hist. Erz. 94; Aus d. Urgroßvaters Hausbuch, hist. Erz. 92; D. Zwillingsbrüder 92; In der Leidensschule 93; Unterm Christbaum 92; Geschichte der Hugenotten 92; An Gottes Hand 92; Allerlei Schatzgräber 93; Gottes Wort u. Gottes Wege 94; Die Geschwister 90; D. Testament, hist. Erz.; Gottes Gerechtigkeit 00; D. Sünde Lohn 01; Geschichten u. Sagen aus Schwiebus, hist. Erz. u. v. a. Erz.

Bertholet, Alfred, † (Altes Test.), D., ao. UP. Basel, Leonhardstr. 8. (ebda 9/11 68.) V: Stellung d. Israeliten u. der Juden zu den Fremden 96; Der Verfassungsentwurf d. Hesekiel 96; D. israel. Vorstellungen vom Zustand nach d. Tode 97; In Jesaja 53 99; Kommentare zu Hesekiel, Leviticus, Deuteronomium, Esra-Nehemia u. Ruth 97/02; Buddhismus u. Christentum 02; Die Gefilde der Seligen 03; Der Buddhismus u. seine Bedeutung für unser Geistesleben 04; Seelenwanderung 04.

Bertin, Rob. (Pf. Robertino, Berinto), ✠, Epos, Essay, Skizzen, Jugendschrftn, Ue: LG., Dr. phil., ObLehr., Prs. Langenberg, Rheinl., Hauptstr. (Peitz 23/1 49.) V: Aias nach Soph., dram. Dichtg 81, 2. A. 91; Altklass. Mythen u. Sagen 83; Lehre v. d. Interpunktion 82, 2. A. 86; Märchen vom Dornröschen in Versen, ill. 90; F. Rückert 95, 3. A. 97; Cythere, Dramolett 03; Zur Kurzweil, Unterhaltendes u. Belehrendes f. d. Jugend in Poesie u. Prosa 04.

Bertling, Oskar, ⚓, †, Dr. phil., Prof.,

Prediger. Badersleben. (ebda 26|9 45.) W: Philosoph. Briefe 76; Lat. Elementarbücher 77|78; Erkennbarkeit Gottes 85; Zur Wahrheit, z. Gerechtigk. u. z. Frieden, ein Wort z. Harnackschen Streite 92; 10 Fragen üb. d. Wahrh. d. christl. Glaubens 99; Zur Reform des Konfirmandenunterrichts 00; Das Leiden in der Welt 03.

Bertogna, di, s. Gingno, Martin.

Bertram, Adolf, ♛, ✝, D., Dr. jur. can., Domkapitular u. Geistl. Rat. Hildesheim, Domhof 29. (ebda 14|8 59.) W: Theodoreti doctrina christol.; Bernwardsgruft 92; Bernwarddenkmal 93; Die Bischöfe von Hildesheim 96; Hildesheims Domgruft u. d. Fundatio Eccl. Hild. 97; Gesch. d. Bistums Hildesheim I 99; Radleuchter im Dome zu Hildesheim 00; Taufbecken im Dome zu Hildesheim 00.

Bertram, Frl. Anna, Kritiken, /, Plaudereien, ✾. Regensburg, Stahlzwingerweg 227½.

Bertsch, Hugo, Roman. Brooklyn, New York, U. St., 232 Rodney Street. (Margarethausen, Schwarzw. 7|10 51.) W: Die Geschwister, R. 1.—7. A. 03. ()

Bertuch, Aug., ✾, ♆, Ue: Neuprovençal. Dichtungen, Prof. Frankfurt a. M., Myliusstr. 38. (Venedig 25|8 38.) Ue: Mistral, Nerto 91; Mistral, Mirèio 93, 3. A. 00.

Bertz, Eduard, BP., ⁂, Essay, Roman, Ue: EF. Potsdam, Waisenstr. 27. (ebda 8|3 53.) W: The French prisoners, Erz. 84, 2. A. 02; Glück u. Glas, R. 91, 2. A. 93; Das Sabinergut, R. 96; Der blinde Eros, R. 99; Philosophie d. Fahrrads 00. Ue: Montesquieus Pers. Briefe 85.

Beruna, A., s. Bernau, Anna.

Berwerth, Fritz, ⊕, Dr., ao. UP., k. u. k. Regierungsrat, Kustos I. Kl. am naturhist. Hofmuseum. Wien I, Schotteng. 3. (Schäßburg 16|11 50.)

Berwick, George, s. Blumenreich, Paul.

Beschorner, Hans, ♛, Dr. phil., Archivsekretär am Hauptstaatsarchiv. Dresden-A., Viktoriastr. 6 II. (ebda 5|4 72.) W: Das sächs. Amt Freiberg u. s. Verwaltung um d. Mitte d. 15. Jahrh. 97; Denkschrift üb. d. Herstellg e. histor. Ortsverzeichnisses f. d. Kgr. Sachsen 03; Das Lehnbuch Friedrichs des Strengen von Meißen u. Thür. (mit W. Lippert) 03.

Besenried, Hans, s. Neurath, K.

Beß, Bernhard, Kirchen♛, Lic. th., Universitätsbibliothekar, Prof., Mithrsg. d. „Zeitschrift f. Kirchengeschichte". Halle. (Neutershausen, R.-B. Cassel 19|5 63.) W: Joh. Gerson u. die kirchenpolit. Parteien Frankreichs 90; Studien z. Gesch. d. Konstanzer Konzils 92; Luther u. das landesherrl. Kirchenregiment 94.

Bessel, Frau Natalie v., Ue: R. u. a. Bonn, Thomastr. 16. (St. Petersburg 4|9 60.)

Bessell, Adolf, ASV., ⊙, Amtsgerichtsrat. Hannover, Lutherstr. 38 I. (Nienburg a. W. 14|4 57.) W: Tristan u. Isolde, Tr. 95; Der Kuß, Die Waldkapelle, Unaften, drei epische Dichtungen 01.

Bessemer, Hermann, Romane. Wien I, Reichsratsstr. 21. W: Der besessene Magister 04. (*)

Besser, Frl. Anna (Pf. Benjamin), VV., DDeSchG., ⊙, Nov. Wien XVIII, Anton Frankg. 7. W: Magdalena u. a. Erz. 03.

Besser, Leop. Aug., Kindespflege, Psychologie, Ethik, Dr. med. Bonn-Poppelsdorf. (Altenburg, S.-Alt. 11|5 20.) W: Unsr. Leben im Lichte d. Wissenschaft 03 u. v. a.

Beta, Ottom. Heinr. (eigentl. Beitziech; Pf. d. Mann im Monde; Malthus II.), BP., ✉, /, ⊙, Nov., Ue: E. Berlin-Steglitz, Breitestr. 9. (Berlin 7|2 45.) W: Dav. Rizzio, Dr. 67; Schmollis, e. Hundeleben, R. 68; Preusch. Gesch. u. d. dtsche Einheit 68; Kernpunkt d. soz. Frage 73; Altmod. u. mod., Lsp. 75; Russ. Bilderbog. 75; U. Unkraut, R. 76 II; In Liebesbanden, R. 77; E. dtsche Agrarverfassg 79; Nichts Halb! Sch. 85; Peregrine, R., 2. A. 87; Bearb.: D. Kunst verheiratet u. doch glücklich zu sein, 7. A. 86; Geheimn. d. engl. Wirtschaftspolitik 87, 2. A. 90; Politik d. Unbewußten 87, 2. A. 90; Feurige Kohlen, Lsp. 88; B. d. Baronin v. Plettenbach, R. 89; Die 2. Ehe, Stieseltern u. Stiefkinder 89; Vor d. Meute, Lsp. 89; Greuel d. franz Revol.; Pathologie d. Gegenwart; Morphiumspritze u. Wirtschaftspolitik 91; Warum liegen wir Deutsche in den Ketten der Schuldknechtschaft, Real- u. Personalkredit 92; D. Rache ist mein, R. 93; Regierung u. Antisemitismus 93; Wir Azteken, Hilfloses Volk! 94; Grundbuchamt u. Standesamt; Kolonisation in Polen u. d. Fuchsmühler Bauerntragödie 96; Barbarossas Botschaft, satir. Epos 96; Koloniale Geld- u. Landfragen 97; Zur Palästinareise des Kaisers 99; Deutschlds Verjüngung 00; Gesunde Großstädte u. Kapitalbildung 01; D. Buch von unsern Kolonien 02; Ursachen d. geistigen Wohnungsnot in Deutschland 03; Dtsch. Recht d. dtschen Volke 03; Die Dame aus d. Elsaß. R. 04; Die andre Ehe, 2. A. 04.

Beth, Karl, ✝, Lic. theol., Dr. phil., UDoz. Berlin-Friedenau, Handjerystr. 63. (12|2 72.) W: D. oriental. Christenheit d. Mittelmeerländer 02; Borngräbers Giordano Bruno (D. neue Jahrh.) 03; Das Wesen d. Christentums u. d. mod. histor. Denkweise 04.

Bethe, Erich, klass.-♆, Dr. phil., o. UP. Gießen. (Stettin 2|5 63.) W: Quaestiones Diodoreae mythographae 87; Thebanische Heldenlieder, Untersuch. über die Epen d. thebanisch-argivischen Sagenkreises 91; Prolegomena z. Gesch. d. Theaters im Altertum 96; Pollux I 00; Teren-

tius Ambrosianus figuratus Leyden. 03.

Bethge, Hans, ✠, Nov., ⊙, Kritik, Dr. phil. Berlin-Steglitz, Schildhornstr. 89. (Dessau 9/1 76.) **V**: Die stillen Inseln, G. 98, 2. A. 04; Zur Technik Molières 99; Mein Sylt, e. Tagebuch 00; Sonnenuntergang, Dr. 00; Die Feste d. Jugend, Ged. 01; Der gelbe Kater, Novellen 02; Bei sinkendem Licht, Dialoge 03; Totenspiele in Versen 03; Worpswede, Essay 04; Hölderlin, Essay 04; Jens Peter Jacobsen, Essay 05. **H**: Deutsche Oden 04; Deutsche Lyrik seit Liliencron, Anthol. 05.

? Bethmann-Alsleben, (David August Friedr. Bethmann). Charlottenburg 4. (Alsleben a. S. 21/4 64.) **V**: Eine sorgenfreie Zukunft, 3. A. 98.

Bethusy-Huc, Maximilian Graf von, Roman, Nov., ✠, Rittm. d. Res. Berlin, Tiergartenstr. 37. (Schwedt a. O. 21/1 66.) **V**: Jenseits des Alltags 04. *

Bethusy-Huc, Frau Gräfin Valesca (Pf. Mor. v. Reichenbach), Roman, Nov., ✓. Deschowitz, Oberschles. (Kielbaschin 15/6 49.) **V**: Sohn d. Flüchtlings, R. 81 II; Eichhofs, R. 81; Schloßfrau v. Dromnitz, R. 82 II; Zwei Nov. 83; Durch, R. 84; Auf Umwegen, R. 84; Coeurdamen, R. 85; Lazinskys, R. 86 II; Seine Frau, R. 88; D. älteste Sohn, R. 89; Paradies d. Teufels, R. 89; Eva in allerlei Gestalt, R. 90; Um d. Ehre, R. 91 II; Prinzessin, R. 92 II; Verwaiste Herz., R. 91; Grf. W. 62, R. 92; Kinder Klingströms, R. 92 II; D. Kön. v. Polnischecken, Nov. 93; Unt. d. Maske, R. 92; Amor in Perücke, R. 94; Frauen, R. 96 III; Die Freier d. Witwe, R. 95; Alte u. Junge, R. 95; Ein reiches Mädchen, R. 96; Monsieur Xaver, R. 96; Gnädige Frauen, R. 96; Sühnopfer, R. 97; Glückskinder, R. 97; Zwischen d. Dünen, R. 97; Frau Eva, R. 98; D. Bummelzug u. a. R. 98; Josefa, R. 98; Sternenklar, R. 98; Glückimwald, R. 99; Der schöne Erwin, R. 99; Maud, Gesch. e. Ehe, R. 01; Oberschles. Dorfgesch., R. 01; Roman e. Bauernjungen, R. 01; Sie liebten sich, R. 02; Wanderndes Volk, R. 03; Nach stillen Inseln, R. 03; Oberschles. Gesch., Nn. 03; Die Ballnacht von Roditz, R. 04.

Bettelheim, Anton, PA., Lit♛, Krit., Dr. jur. Wien XIX, Karl Ludwigstr. 57. (ebda 18/11 51.) **V**: Beaumarchais, Biogr. 86; Volkstheater u. Lokalbühne 87; L. Anzengruber 91, 2. A. 98; Zukunft uns. Volkstheaters 92; Deutsche u. Franzosen 95; Acta Diurna, Ges. Aufs. 99; M. v. Ebner-Eschenbach 00. **H**: Führende Geister 90/97; Biogr. Blätter, Biogr. Jahrbuch u. Dtsch. Nekrolog; Briefe v. Anzengruber m. neuen Beitr. zu s. Biogr. 01. **Ue**: Littré, Wie ich mein Wörterbuch d. frz. Syrache zustande gebracht; Merimée, Die Mißvergnügten.

Bettelheim, Jakob (Pf. Carl Tellheim), Dramaturg am Berl. Res.-Th., ⊙, **Ue**: F. Berlin NO, Jfflandstr. 5. (Wien 26/10 41.) **V**: Intime Geschichten, Nov.; Elena Taceano, R. u. a.

Betten, Franz, (k.), Jugendschr., **Ue**: E., GLehrer, S.J. Buffalo, N.Y., Ver. St. v. N.Am., 651 Washington Street. (Wocklum, Kr. Arnsberg 16/4 63.) **Ue**: Finn, Tom Playfair 96, 3. A.; ders., Percy Wynn 97, 3. A.; ders., Ada Merton 98, 2. A.; ders., Paul Springer 00, 2. A.

Betten, Rob., Gartenb., Hrsg. d. „Erfurter Führers im Gartenbau" u. „Prakt. Ratschläge f. Haus u. Hof". Erfurt. (Neuharlingersiel 25/1 61.) **V**: Prakt. Blumenzucht u. Blumenpflege im Zimmer, 4. A. 99; Die Rose, ihre Kultur u. Pflege 96, 2. A. 02; Weinstock im kält. Klima 98, 2. A. 00; Das Frühbeet 04; Fort mit den tiefen Baumlöchern 04.

Bettex, Frédéric, Naturw., Prof. Überlingen a. B., Baden. (Morges, Waadtland 37.) **V**: Das erste Blatt der Bibel 85, n. A. 02; Auf den Galeeren 87, 2. A. 96; Was dünket dich von Christo? 93, 5. A. 00; Naturstudium u. Christentum 96, 8. A. 01; Natur u. Gesetz 97, 5. A. 04; Mann und Weib 97, 2. A. 00; Vom Geschmack 98, 3. A. 03; Symbolik d. Schöpfung und ewige Natur 98, 4. A. 05; Das Wunder 99, 4. A. 01; Das Lied der Schöpfung 00, 4. A. 04; Die Bibel Gottes Wort 02; Bildung 03; Glaube u. Kritik 04.

Bettziech, s. Beta, O.

Betzinger, Bernh. Anton, (k.), ✠, Ob.-LGR. Karlsruhe, Akad. Str. 6. (Bühl-Stadt 25/6 53.) **V**: Dienstkalend. f. d. bad. Amtsger. 89, 12. A. 00; Liegenschaftsvollstreckg im Gr. Baden 92; Beweislast im Zivilprozeß 94, 2. A. 04; Landesrechtl. Zivilprozeß-Normen f. Baden 95, 2. A. 02; Gerichtsstenographie 95; Dantealbum 96; Akkorde-Zeiger zur Einf. in d. Harmonielehre 97; Zwangsversteigerung u. d. RG. v. 24/3 97 97; Disce gaudere, ein Seneca-Album 99; Güterrechtstabelle z. BGB. 99, 2. A. 00; Handb. d. Liegenschaftsvollstr. f. Baden 01; Tabelle z. Zwangsverst.G. 01; Buchführungsrecht 03; Rechtsfälle zur Beweislast 04. **MitH**: „Bad. Rechtspraxis".

Beumer, Wilh., ✉, ●, Statist., Dr. phil., GenSekr., M. d. pr. AH. u. d. RT., M. d. Rheinschiffahrtskommission, Red. d. volksw. Teils v. „Stahl u. Eisen" u. d. „Mitt. d. V. z. Wahrg d. gem. Wirtsch. Interessen i. Rheinl. u. Westf." Düsseldorf, Schumannstr. 4. (Obrighofen 3/8 48.) **V**: Erziehgsspiegel, 3. A. 76; Wider d. Pensionat 76; Kaisertage in Schleswig-Holstein 81; Bericht üb. engl. Arbeiterverhältn. 89; Das Wirtschaftsjahr 89 90; Bericht üb. d. Frage d. Sonntagsruhe 92; D. Kanal Dortmund-Rhein im Verhält. z. Mittellandkanal 95;

D. Wirtschaftsjahr 96 97.

Beuren, O., s. Raich, J. M.

Beuthien, Angelius, VB., plattdtsch. Roman, O, Kausm. Leipzig, Promenadenstr. 10. (Pronsdorf, Holst. 8/12 34.) V: Klaas Hinnerk 76; De latinsch Buer un sien Nabers 79; Senat. Jaspersen, Sch. 79; D. schwarze Dame, Sch. 79; Halfblod 80; Pegasus' Irrfahrt 87. ()

? **Beutler**, Frl. Margarete, Lyrik, Skizze. München, Biedersteinerstr. 10 a. (Gollnow 13/1 76.) V: Ged. 03.

Bevern, Hans v., s. Schacht, Aug.

Bevern, Heribert, s. Buschhorn, Carl.

Bewer, Max, Politik, ♛, ☤, ⁂. Laubegast b. Dresden. (Düsseldorf 19/1 61.) V: Bismarck wird alt 89, 4. A. 91; B., Moltke u. Goethe, 2. A. 90; Gedanken üb. B., 6. A. 90; Rembrandt u. B., 10. A. 90; Bei B., 6. A. 91; B. u. Rothschild, 10. A. 91; B. im Reichstag, 4. A. 91; Grabschrift a. B., 5. A. 92; Wilh. II. u. Alex. III. 92; Gedanken, 2. A. 92; Dresd. Elegien 95; Ged. 95; B. u. die Sozialdemokratie 95; B. u. d. allg. Wahlrecht 95; Bismarck u. Caprivi 95; B. u. d. Kaiser, 2. A. 95; Lieder a. d. kleinsten Hütte 95, 2. A. 04; D. Kaiser u. d. Pastoren 96; Der Papst in Friedrichsruh 96; Ein Goethepreis, 3. A. 00; Xenien, Sprüche u. Gedanken 00; Polit. Bilderbogen; Lieder aus Norwegen 03; Künstlerspiegel 05; Göttliche Lieder 05.

Beyer, Carl, Roman, /, Pastor. Schwerin i. Meckl., Lübecker Str. 69. (ebda 14/2 47.) V: Pribislav, hist. R 87, 2. A. 93; Anastasia, hist. R. 88, 3. A. 03; Grethenwäschen 92, 3. A. 95; Um Pflicht u. Recht, R. 93, 3. A. 00; D. Gesch. v. kleinen Buckligen, Erz. 94, 3. A. 98; Ein Neubau unt. Trümmern, R. 95, 2. A. 01; Wilh. Pickhingsts Kriegsfahrten 96, 2. A. 03; D. Fischer u. d. Meerminne 96; Von Leuten, d. auch m. dabei gewesen, Erz. 99; D. alte Herzogin hist. R. 99, 4. A. 03; Aus dem Studentenleben d. 17. Jahrh., kulturgesch. 99; Zu guter Letzt, Erz. 00; Swinegel-Geschichten 01; Stane u. Stine, hum. Erz. 03; Gleißendes Gold 03; Kulturgesch. Bilder a. Mecklenburg 03; Ut de Preussentid, Volksch. 04; Die Nebelnixe, Märchen 04; Das große Kind, Tater, Erzählungen 04.

Beyer, Herm. (auch Pf. Balduin Schippchen), PA., ✉, Humor, ☤, /, Bahnbeamt. Dresden, Strehlenerstr. 49 p. (Tharand 4/1 50.) V: Humor 89, 90; Humoristica 94.

Beyer, Joh., ☤, bes. plattdeutsch, /, Lehr. Bremen, am Werderufer 55. (ebda 9/12 61.) V: Lebe naturgemäß 95; Bilder aus d. Gesch. Bremens im 19. Jahrh. 02.

Beyer, Konr. (Pf. gel. C. Byr), Lit ♛, Nov., O, Dr. phil., Prof., Hof R. Wiesbaden, Villa „Beyer-Boppard", Emserstr. 27. (Pommersfelden 13/7 34.) V: D. prakt. Stenogr. 63/69; Erinnerungsblätt. aus e. Dichtermappe 61; Der Nixe Sang, E., 2. A. 63; Lieb u. Leid, Ged. 64; Poet. Aphorism. 65; Erinn. an Rückert 66; Rückert, biogr. Denkm. 68, 2. A. 90; R.s Leben u. Dichtungen, 2. A. 68; Arja 72 u. 90, 5. A. 91; Z. dtsch. Kircheneinig. 72; R. Mitteil. üb. Rückert u. krit. Gänge u. Stud. 73 II; Leben u. Geist L. Feuerbachs, 4. A. 73; D. geräuschlose Feldzug, Dr. 73; Röm. Schattenspiel, Dr. 74; Z. 8. April, Dr. 75; Dtschlds Kaiserjubelfeier, Dr. 76; Nachgel. Gedichte Rückerts 77; Erziehg z. Vernunft, 3. A. 77; Dtschlds Kaiserwillk., Festsp. 78; Zillbach 78; Musenweihe, Festsp. 79; Kaisergold, Dr. 79; Rückert a. Dichter u. Freimaurer 80; Geist d. Lehrlingsaufnahme, didakt. Dichtg 81, 2. A. 97; Dtsche Poetik 81/83 III, 3. A. 99; Braumüller u. Cotta, 2. A. 83; Rückert u. das Regentenhaus v. S.-C.-Gotha 88; Rückert f. Schule u. Haus 88; Erzherz. Karls Liebe, R. 88 II; Der Kampf um d. Niederwald, Dr. 91, 2. A. 92; Kleine Poetik 93; Ernst II. v. S.-C.-Gotha 94; Im Pharaonenland 96; Ludw. II. v. Bayern 97; Auf d. Niederwalde, R. 00; Ein Senior v. Europiens Monarchen, Ill. Prachtausg. 01; Danneckers Ariadne 02; Kaiser Adolf auf Sonnenberg, Dr. 03. H: Rückerts Werke 97 VI.

? **Beyer**, Max, ☤. O, ⁂, Ästhetik, Kritik. Hamburg, Schulterblatt 84 a. (ebda 11/7 73.) V: Unterm Lindenbaum, G. 92; Ewige Messe, D. 97; Frl. Gêne, Tragikom. 97; Lichter, G. 02.

Beyer, Otto W., PA., Dr. phil., Schuldir. z. D. Leipzig-Eutritzsch, Petzschauerstr. 8. V: Naturwissenschaften i. d. Erziehungsschule 85; Giftapparat v. Formica rufa 90; Wassersnot vom Nov. 1890 in Wenigenjena-Camsdorf, 2. A. 91; Dtsche Ferienwandergen 94; Z. Errichtg pädag. Lehrstühle an uns. Univers. 95; Z. Gesch. d. Zillerschen Seminars 97; Dtsche Schulwelt d. 19. Jahrh. 02. Ue: (mit Dr. van Liew): Prf. Ziehen, Vorles. üb. physiolog. Psychologie ins Engl. 92; Prf. Russel, The Extension of Univ. Teaching in Engl. and Amer. 95.

Beyerle, Konrad, ♛, ☤, Dr. jur., o. UP. Breslau. (Waldshut 14/9 72.) Bearb.: Die Konstanzer Ratslisten des M.-Alters 98; Kriegserlebnisse d. Stadt Konstanz 1632ff. 00; Grundeigentumsverhältn. u. Bürgerrecht im m.-alterl. Konstanz I: Das Salmannenrecht 00; D. Pfarrkirche St. Peter u. Paul in Reichenau-Niederzell u. ihre neuentdeckten Wandgemälde (mit K. Künstle) 01; Die Konstanzer Grundeigentumsurkunden 1152—1371 02.

Beyerlein, Frz. Adam, Roman, Nov., O, Kritik. Leipzig, König Johannstr. 18. (Meißen 22/3 71.) V: Dämon Othello, Tr. 95; Das graue Leben, R. 02, 2. A. 03; Jena

oder Sedan? R. 03, 16. A. 04 II, Volksausg. 201.—210. Tsd. 04; Zapfenstreich, Dr. 03, 25. A. 04; Similde Hegewalt, R. 04, 2. A. (26.—50. Tsd.) 04.

Beyschlag, Fr., Geologie, Dr. phil., Prf., wissenschaftl. Direktor der Geolog. Landesanstalt, Abteilgsdirigent d. Gebirgsaufnahme Preußens usw. Berlin N, Invalidenstr. 44. ()

Bezold, Carl, Oriental. ☥, Dr. jur. et phil., o. UP. Heidelberg, Neuenheim, Brückenstr. 45. ($^{18}/_{5}$ 56.) H: bez. V: Achämeniden-Inschriften 82; Zeitschr. f. Keilschriftforschg 84 f., für Assyriologie 86 ff.; Beihefte dazu 03; Überblick über die babyl.-assyr. Lit. 86; Schatzhöhle syrisch u. deutsch 83, 88 II; Catalogue of the cuneiform tablets in the Kouyunjik Collection of the British Museum 89/99 V; The Tell el-Amarna Tablets in the British Museum 92; Oriental Diplomacy 93; Semitist. Studien 1—18 94/00; † A. Dillmann, Gramm. d. äthiop. Spr., 2. A. 99; Ninive u. Babylon, 1. u. 2., erweit. A. 03; D. babylon.-assyr. Keilinschriften u. ihre Bedeut. f. d. A. T. 04; Babyl.-assyr. Texte übers. I 04.

Bezold, Friedr. v., ♛, D., Dr. phil., o. UP., GehR. Bonn a. Rh., Hohenzollernstr. 26. (München $^{26}/_{12}$ 48.) V: K. Sigmund u. d. Reichskriege gegen d. Hussiten 72/77; Z. Gesch. d. Hussitentums 74 (böhm. Übers. 04); Briefe des Pfalzgr. Johann Casimir 82/84; Gesch. d. deutsch. Reformation 90; D. Bündnisrecht d. deutsch. Fürsten 04.

Bezold, Friedrich, Naturwissensch., ♂, Dr. med., ao. UP., HofR. München. (Rothenburg o. T. $^{9}/_{2}$ 42.) V: Korrosionsanatomie des Ohres 82; Schuluntersuchgn üb. d. kindl. Gehörorgan 85; Labyrinth-Nekrose und Facialis-Paralyse 86; Überschau üb. d. gegenw. Stand d. Ohrenheilkunde 95; Hörvermögen d. Taubstummen 96, Nachträge 00; Stellg d. Konsonanten i. d. Tonreihe u. Nachprüfung der 93 untersuchten Taubstummen 97; Feststellg einseit. Taubheit 2c. 97; Funktionelle Prüfung d. menschl. Gehörorgans I 97, II 03; Über Fehlerquellen bei d. Untersuchg d. Taubstummengehörs, Nachtrag 01; Die Taubstummheit auf Grund ohrenärztl. Beobachtungen 02.

Bezold, Gust. v., Archäol., Kunst♛, Dr. phil. h. c., Architekt, I. Direkt. d. Germ. Nationalmuseums. Nürnberg. (Kleinsorheim $^{17}/_{7}$ 48.) V: Kirchl. Baukunst d. Abendl. (m. G. Dehio) 84/99; Kunstdenkmale d. Kgr. Bay. (mit B. Riehl) 93; Renaissance in Deutschland 00.

Bezold, Wilh. v., ∩, Meteorol., Dr. phil., o. UP., GObRegR., Dir. d. Kgl. Pr. Meteorol. Inst. Berlin W, Lützowstr. 72. (München $^{21}/_{8}$ 37.) V: Farbenlehre i. Hinblick auf Kunst u. Kunstgewerbe 74; Beobacht. d. meteorol. Stationen i. Bayern (m. Dr. Lang) 80/85 VI; Ergebn. d. meteorol. Beobachtgn i. Preußen 86/02 XVII; D. meteorol. Institut in Berlin u. d. meteorol.-magnet. Observ. i. Potsdam 99; D. Meteorol. als Physik d. Atmosphäre 93; Üb. Wolkenbildung 94; A. Kundt 94; H. v. Helmholtz 95. ()

Bezzenberger, Adalbert, Sanskrit u. vergl. Sprachforschung, Dr. phil., o. UP., Geh. Reg. R. Königsberg, Pr., Steind. Wallstr. 1-2. (Cassel $^{14}/_{4}$ 51.) V: Fachschriften.

Biach, Adolf, Jüdische† u. Deutsche Lit., Dr. phil., Prediger u. Professor am k. k. Staatsobergymnasium. Brüx, Böhm., Vogelstange 18. (Naschetitz, Mähren $^{29}/_{8}$ 66.) V: Aristoteles' Lehre von der sinnl. Erkenntnis in ihrer Abhängigk. von Plato 90; Wie soll der isr. Religionsunterricht am Gymn. erteilt werden? 94; Bibl. Sprache u. bibl. Motive in Wielands Oberon 97; Friedrich Hebbel u. d. Juden 97; Maimonides 00; Durch Liebe u. Wahrheit wird d. Schuld gesühnt, Pred. 02; Israel verworfen u. verflucht? Pred. 03; Vor Mose, vor Elia, vor d. ägypt. Königstochter haben d. Tore d. Paradieses sich geöffnet, Pred. 03.

Bias, s. Gaunersdorfer, Joh.

Bibra-Speßhardt, Thekla Freifrl. v. (Pf. Th. Alfred), Jugendschr., Nov. /. Meiningen, Charlottenstr. 4. (Römhild $^{3}/_{6}$ 47.) V: Die Hochschule, Erz. 85, n. A. 88; D. Wunderblume d. Glücks, R. 90.

? **Bibus**, Frau Ottilie, ♀, ○, /, Roman, Nov. Wien XVIII, Gentzg. 74. (Neuhaus $^{5}/_{5}$ 59.) V: P. Franz; Sein Ehrenwort, R. 85; Mein Tageb., Ged. 89, 3. A. unt. d. Titel X-Strahlen 96; D. beid. Witwer, R. 96; Steffelhofbauer, Epos 97; Südl. Früchte, R. 97 u. 99; Die Verlobten, R. 98.

Biczó, Alexander Edler v., DÖSchG., WP., /, ○. Wien V/1, Grüng. 13. (ebda $^{10}/_{2}$ 68.) V: Durchs Fenster, Singspiel 98; D. Ball-Rencontre, Lsp. 98; D. neue Zimmerherr, Optte 99; Braches Feld, R. 02.

Bie, Oskar, PA., ♌, Musik, Dr. phil., ThSchProf., Red. d. „Neuen Rundschau". Berlin W, Potsdamerstr. 35. (Breslau $^{9}/_{2}$ 64.) V: D. Musen in d. antik. Kunst 86; Kampfgruppe u. Kämpfertypen in der Antike 90; Zwischen den Künsten 95; Das Klavier 98, n. A. 00; Intime Musik 04; Die Wand 04; Handzeichnungen alter Meister 05; Moderne Zeichenkunst 05.

? **Biebendt**, Frau Anna (Pf. M. A. Enders), DSch., Nov. Berlin. (Mühlhausen, Th. $^{26}/_{11}$ 48.) V: Nov. 80; Falkenried, R. 86.

Bieber, Vinc., ▲, Natur♛, ObRSchP. Marburg, Steierm. (Niederliebich, Böhm. 51.) V: Üb. zwei neue Batrachier d. böhm. Braunkohlenformat. 80; Urgebirgsscholle am Maschwitzer Berg i. B. 83; Zum Dinotheriumfund b. Franzensbad 85; Mineral-

moor der „Soos“ 87; Zur Trinkwasserversorgungsfrage Marburgs 91.

Bieber-Böhm, Frau Hanna. Berlin C, Kaiser Wilhelmstr. 39. (Glaubitten $^{6}/_{2}$ 51.) **V:** Die Sittlichkeitsfrage e. Gesundheitsfrage 96; Vorschläge zur Bekämpfung d. Prostitution 95. **Ue:** Gardener, Wessen Tochter, R. 95; Ethelmer, Wo kam Brüderchen her? 00. ()

Biedenkapp, Georg, Polit., ⁂, ◘, /, Dr. phil. Berlin-Steglitz, Mommsenstr. 6. ($^{17}/_{5}$ 68.) **V:** Denkdummheiten 96; Fr. Nietzsche u. Fr. Naumann als Politiker 01; Kl. Gesch. u. Plaudereien philos., pädag. u. satir. Inh. 02; Im Kampf geg. Hirn-Bazillen, Philos. d. klein. Worte 02; Babylonien u. Indogermanien 03; Was erzähle ich meinem Sechsjährigen? 03, 2. A. 04; Sonnenmär', das Gesetz v. d. Erhaltung der Kraft 04; Aus Deutschlands Urzeit 04; Bahnbrecher des Weltverkehrs 04.

Bieder, M., s. Urban, M.

Biederlack, Joseph, (k.), SJ., kathol. Kirchenrecht, Moral †, Prof. a. d. Gregor. Univ. Rom, Via di S. Nicola da Tolentino 8. (Greven $^{27}/_{3}$ 45.) **V:** De justitia et jure 92; De contractibus 92; De jure Regularium 93; Einleitung in d. soziale Frage 95, 6. A. 04; Der Darlehenszins 98; Die mod. Strafrechtstheorie v. Standpunkt d. christl. Staatsauffassung 98.

Biedermaier, Gottl., s. Graf, Franz.

Biedermann, Berthold Frhr. v., Rom., Major z. D. Detmold. (Chemnitz $^{3}/_{2}$ 51.) **V:** Schach dem König, R. 98.

Biedermann, Clara Magdal. Ernestine Freifr. v. (Pf. Magd. Ernst), PA., Haushaltg. Berlin-Steglitz, Albrechtstr. 33. (Liestal $^{3}/_{9}$ 59.) **V:** Handb. d. Hausfrau 91.

Biedermann, Felix (Pf. Fel. Dörmann), ⚒, ○, Nov. Berlin, Meinekestr. 3. (Wien $^{29}/_{5}$ 70.) **V:** Neurotica, G.; Sensationen, G.; Gelächter, G.; Ledige Leute, Dr.; Zimmerherren, Dr.; Die Kranner Buben, Dr.; Warum der schöne Fritz verstimmt war, R.; Der Herr v. Abadessa, Dr.; Das Unverzeihliche, R.; D. Mama, Dr.; Siegernaturen, Dr. ()

Biedermann, Flodoard Woldemar Frh. v., PA., Hrsg. u. Red. v. „Der Baumeister“ u. „Monatshefte f. graph. Kunstgew.“ Berlin-Steglitz, Albrechtstr. 33. (Chemnitz $^{14}/_{3}$ 58.) **V:** Anweisg f. d. gesetzm. Betrieb d. Kolportagebuchh., 3. A. 98; Dtsche Verlagsordg. 90; Preßfreiheit u. GewOrdng 93; Einführg i. d. Rechtskde d. Buchh. 99.

Biedermann, Rud., ⚗, ⚙, Dr. phil., ao. UP., Mitgl. d. Kaiserl. Patentamts, Hrsg d. „Tech.-chem. Jahrb. u. Repert. d. tech. Journallitt.“ u. d. „Chem. Kalender“. Berlin-Steglitz. (Uslar $^{22}/_{2}$ 45.) ()

Biedert, Phil., ✒, Dr. med., Med.-Ref. a. Ministerium f. Els.-Lothr., GehMedR., Prof. Straßburg i. Els. (Niederflörsheim $^{25}/_{11}$ 47.) **V:** Untersuchung über die chem. Unterschiede d. Menschen- u. Kuhmilch 69, 2. A. 84; Kinderernährung i. Säuglingsalter 80, 4. A. 00; Reinkulturen i. Reichsgesundheitsamt 85; Behdlg d. Tuberkulose 91; Diätetik u. Kochbuch f. Magen- u. Darmkranke (m. Langermann) 95; Diätet. Behandlung d. Verdauungsstörgen d. Kinder 99, 2. A. 01; Lehrb. d. Kinderkrankh. (auf Grund v. Vogels, 8. A.) 87, 12. A. (m. F. Fischl) 02. ()

Biege, Helmbert, s. Böger, Rich.

Biegemann, Karl, s. Volkhausen.

Biegler, Joh., †, Pfarrer. Hering bei Darmstadt. (Gau-Odernheim $^{9}/_{11}$ 61.) **V:** Leben heil. Seelen 87; Sei stark! 87, 6. A. 04; Hab acht! 87, 7. A. 00; Tersteegens Briefe 89; Herr, den du lieb hast, der ist krank 92, 5. A. 98; Ehestandsbüchlein 92; Manna 92; Vergißmeinnicht 94, 2. A. 98; An die Christenlehrpflichtigen 95; Weg d. Wahrheit 95; In Gottes Hut 98; Ich bin der Herr, dein Arzt 00; Reisegedanken 01; Aus der Seelsorge für die Seelsorge 02; Frieden! 02; Briefe aus verschied. Jahrh. 02; Herr, lehre uns beten! 02; Beicht- und Kommunionbuch 02; Das Gebet d. Herrn 04.

Biehler-Buchensee, Frau Marie v., ✾. Villa Buchensee b. Tutzing, ObBayern. (Berlin $^{20}/_{9}$ 72.) **V:** Lebensklänge, G. 98; Libellen, G. 01; D. kleine Modell u. a. röm. Sk. 01.

Bielenstein, Aug. Joh. Gottfried, lett. Sprachf., Dr. phil. h. c. et theol. h. c., Pastor. Doblen, Kurland. (Mitau $^{20}/_{2}$ 26.) **V:** D. lett. Sprache nach ihr. Lauten u. Form. 63; Lett. Grammat. 63; Elemente d. lett. Sprache 66; Lett. Bibel 77; Slg lett. Volkslieder 76; 1000 lett. Rätsel 81; Bndeudsche PSalmen v. J. 1587, n. u hrsg. (m. Prof. Dr. A. Bezzenberger) 86; Zum 300jähr. Jubil. der lett. Lit. 87; Grenzen d. lett. Volksstammes u. d. lett. Sprache in der Gegenw. u. i. 13. Jahrh. 93; Für suchende Seelen 01; E. glückl. Leb., Selbstbiogr. 04.

Biendl, Hans, DÖSchG., Alpine Sport- u. Reiselit., /, ●, **Ue:** F., Adj. d. I. österr. Sparkasse, Red. d. „Fremdenbl.“ Wien I, Wipplingerstr. 30. (ebda $^{18}/_{12}$ 65.) **V:** D. Bergsport 00; Rudersport 01; Schwimmen u. Tauchen 02; Das Suldental u. s. Berge 02; Licht u. Schatten, R. 03; Das Sextental u. s. Berge 04.

Bienemann, jun., Friedr., ♛, Dr. phil., Red. u. Hrsg. d. „Baltischen Monatsschr.“ Riga, Nicolaistr. 27. (Bessarabien $^{19.31}/_{5}$ 60.) **V:** Gesch. d. ev.-luth. Gemeinde zu Odessa 90; Livländ. Sagenbuch 97; D. Katastrophe Dorpats während d. Nord. Krieges 02. **MitH:** In memoriam, Rückblicke auf d. livl. Landesgymnas. Kais. Alex. II. 92; D. Burgen d. livl. Schweiz, Segewold, Treiden, Cremon und Wenden 95.

Bienengräber, Alfr., Erbauungsschr., Dr. phil., ObPfr. Meerane, Kirchpl. 1. (Grimme $^{8}/_{11}$40.) V: Z. Gesch. d. griech. Poesie 70; A. Krieg u. Frieden 71; Liebe ist d. Gesetzes Erfüllg 78; Schmerz u. Weltschmerz 80; Hochzeitsgabe aus Gottes Wort 79; Erinnerungsbl. 83; Im Sonntagsfrieden 86, 2. A. 93; Aus der Arbeit an Gefangenen u. Entlassenen 91; Ich u. mein Haus wollen d. Herrn dienen, Pred. 01.

Bienenstein, Karl, ✞, Nov., ⊙, Essay, Lit♛, Kritik, Lehrer. Marburg a. d. Drau, Tegetthoffstr. 18. (Wieselburg, NÖ. $^{1}/_{11}$ 69.) V: Aus tiefstem Herzen, Ged.; Kunst u. Volk, Essays 93; Ged. 94; Feindschaften, N. 96; D. Dialektdichtung d. dtsch-österr. Alpen 97; D. Heimatscholle, Volksst. 97; A. Traum u. Sehnsucht, G. 98; Idealisten 98.

?**Bierbaum**, Jul. Friedr., ✞, Dr. phil., Prof. Dresden. (Audenhayn $^{9}/_{9}$ 44.) V: L. Minot n. f. Lied 76; History of the English Language and Lit. 83, 4. A. 99; Reform d. fremdsprachl. Unterrichts 86; Die analyt.-direkte Methode d. neusprachl. Unterrichts 87; Lehrb. d. französ. Sprache I 89, 11. A. 00, II 90, 6. A. 99, III 91, 6. A. 00; Lehrb. d. engl. Sprache I 94, 4. A. 97, II 95, 3. A. 00; Repet. u. Ergänz.-Grammatik der franz. Sprache (mit Dr. Huber) 97; Abrégé de la Grammaire française servant de complément aux livres français de J. Bierbaum (mit Dr. Hubert) 00; A Systematical English Grammar 02.

Bierbaum, Otto Julius, WW., ✓, ✞, Roman, Krit., ⊙, ⊙. München 38, Wotanstr. 44, z. Zt. in Fiesole b. Florenz. (Grünberg, Schles. $^{28}/_{8}$ 65.) V: 2. Münchn. Jahresausst. 90; A. Böcklin 91; Erlebte Gedichte 92; Detlev v. Liliencron 92; 25 Jahre Münchn. Hoftheatergesch. 92; Studentenbeichten 93, 5. A. 01, II. Reihe 97, 4. A. 99; Fr. v. Uhde 93; F. Stuck 93 u. 99, 2. A. 01; Aus beid. Lagern 93; Nemt, Frouwe, disen Kranz 94; Lobetanz 95; Die Freiersfahrten u. Freiersmeinungen d. weiberfeindl. Herrn Pankrazius Graunzer, R. 95, 6. A. 01; Schlangendame, N. 96, 4. A. 02; D. bunte Vogel 1897 96, 1899 98; Stilpe, N. 97, 5. A. 02; Kaktus u. a. Künstlergesch., N. 98, 2. A. 99; Das schöne Mädchen von Pao, N. 99; Gugeline, Bühnenspiel 99; Pan im Busch, Ballett 99; Irrgarten d. Liebe 01, 26.—32. Tausf. 02; Annemargreth u. d. drei Junggesellen 02, 2. A. 03; Stella u. Antonie, Dr. 02; Hans Thoma 03; E. empfindsame Reise im Automobil 03; D. seidene Buch 03. H: Mod. Musenalmanach 91, 93, 94.

?**Bieringer-Eyssen**, Johs. Friedr., ✓, Publizistik, ✓, ✉, Politik, Staatswissensch., Dr. phil. München. (Bielefeld $^{24}/_{4}$ 74.) V: D. Währgsfrage 96; Studien üb. Versicherungswesen 96; Wirtschaftl. u. ethische Bedeutung des Fideikommiß 95; Lagerhäuser u. Genossenschaftswesen in Bayern 97; Z. Frage e. dtsch-niederl. Zollvereins 00.

Bierling, Ernst Rud., ✠, D., Dr. jur., o. UP., GJustR., M. d. pr. H. H. Greifswald, Wallstr. 19. (Zittau $^{7}/_{11}$ 41.) V: Gesetzgebungsrecht evang. Landeskirchen im Gebiet d. Kirchenlehre 69; Zur Kritik d. jurist. Grundbegr. 77/83 II; Die konfessionelle Schule in Preußen u. ihr Recht 85; Jurist. Prinzipienlehre 91/98 II.

Biermann, Eduard, Nationalökonomie, Dr., UDoz. Leipzig, Salomonstr. 20 I. (Bremen $^{16}/_{5}$ 78.) V: Die deutsche Viehversicherung u. ihre Reform 01; Schäffle u. der Agrarismus 02; Staat u. Wirtschaft, Bd. I 04; Zur Lehre von d. Produktion 04.*

Biermann, Hans, ✞, plattd. u. hochd. Erz., Red. u. Hrsg. d. „Residenzboten". Oldenburg i. Gr., Ofenerstr. 5. (Esens i. Ostfriesland $^{8}/_{2}$ 68.)

Biermer, Magnus, ✉, Dr. jur. et phil., o. UP. Gießen, Lonystr. 17. (Bern, Schw. $^{22}/_{11}$ 61.) V: Frist und Verjährung 87; Organisation d. Handelskammer 90; Jahresberichte d. Handelskamm. Münster 91/93; Die gleitende Lohnskala i. England 92; Die preuß. Steuerreform 92; Die Abzahlungsgeschäfte 93; D. Arbeitseinstellgn in Großbritan. 95; D. brit. Gewerkvereine 95; Leitsätze z. Beurteilung d. Währungsfrage, 1. u. 2. A. 96; D. Goldwährung 96; Festrede z. Gedächtn. Wilh. I 97; Die Arbeitseinstellungen in Europa u. NAm. 97; Gewerkvereinsbewegg 97; Mittelstandsbewegg 97; Arbeitseinstellungen in Italien, Rußland u. Holland 98; Brit. Arbeiterbewegung 98; Arbeitszeit in Frankreich 99; Dentsche Handelspolitik d. 19. Jahrh., 1. u. 2. A. 99; Bismarck als Volkswirt, 1. u. 2. A. 99; Beitrag z. christl.-soz. Bismarckverehrung 99; Aufgaben der dtsch. Kanalpolitik 00; D. heutige Mittelstandsbewegg 01; D. Getreidezölle 01; Vorlesungen über Geld- u. Währungswesen 01; Grundzüge d. Gewerbepolitik I—III 01—02; D. Bankkrisis und d. deutsche Aktienrecht 02; Der Reichseisenbahngedanke 02; Die deutsche Reichsbank 02; E. neuer Kritiker d. deutsch. Aktienwesens 02; D. Entwickelg d. deutsch. Notenbankwesens 03; D. Finanzen Hessens 03; D. Entwickelg d. Stud. d. Veterinärwiss. 03; Ruhland, Köhler-Langsdorff & Co. 03; D. Rechtsverhältnisse d. deutsch. Universitätsprof. mit 2 Nachtr. 03; Die Nationalökonomie als Unterrichts- u. Prüfungsgegenstand 04. MitV: Wörterbuch der Volkswirtschaft 97/98 II.

Biernatzki, Johs., Essays, Nov., Pastor. Hamberge b. Lübeck. (Friedrichstadt $^{31}/_{12}$ 49.) V: Ein Licht auf meinem Wege 84; Das Meisterregister zum Inventar der Bau- u. Kunstdenkmäler Schleswig-Holsteins 89; Schleswig-Holsteinische Monatsblätter f.

innere Mission 92—99; Kalender des Sonntagsboten für Schleswig-Holstein 96—00; Die farbentragenden Verbindungen am Lübecker Gymnasium 04.

Biese, Alfred, klass. Ψ, ⁂, 🕮, Lit♛, Dr. phil., Prof., GDir. Neuwied a. Rh., Engerser Str. 89. (Putbus 25/2 56.) **V:** Entwicklg d. Naturgefühls b. Griechen u. Römern 82/84 II, in MAlter u. Neuzeit 88, 2. A. 91; Storm u. der mod. Realismus 88; Röm. Elegiker f. die Schule herausg. 91, 2. A. 04; Griech. Lyriker ebso 91/92 II, 2. A. 02; Reuter, Seidel u. d. Humor in d. neueren dtsch. Dichtung 91; Philos. d. Metaphorischen 93; Lyr. Dichtung u. neuere deutsche Lyriker 96; Pädagogik u. Poesie 99; Goethes Bedeutung für die Gegenwart 00.

Biesendahl, Karl, ☉, Nov., Dr. phil., **Ue:** FEI, ⁄, Hrsg. d. Novellen-Korrespond.: „Zeitgsliteratur". Stuttgart, Urachstr. 7. (Anklam 10/8 56.) **V:** Kaisertochter, E. 80; Peszennia, R. 83; Lichtenstein, Dr.; E. Seemannskind, Lsp. 87; Stern des Korfen, Tr. 90; Deutsch. Theater-Jahrb. 90; K. Bleibtreu 91; Im alten Christophsbau 92; König Wilhelm II. von Württmbg 93; E. dtscher Tell, Op. 93, n. A. u. d. Tit. Wetterleuchten 97; Zar u. Jüdin, Dr. 94; Cäsar am Rubicon, Thusnelda in Rom, Konzertep. 95; Anklam i. nord. Krieg, Bühnenfestsp. 97; Katechismus des Radfahrsports 97; Frieden im Krieg, Lsp. 98; Dichtungen a. Württ. Vergangenheit I 99, II 00; Tourenbuch f. Radfahr. Sekt. Frankr. 00; Zur Erinn. an den 6/10 91 01; Amor im Radlerklub 03; D. verschwund. Meisterfahrer, Lsp. 03. **Ue:** Lord Byron, Hebr. Weisen m. lit.-histor. Einl u. Anm. **H:** D. offiz. Festschriften d. Allgem. Radfahrer-Union 94—98; C. Hindenburg, Festalbum f. Radfahr., 6. A. 03. ()

Biesten, Wilh., (k.), Epik, kath. Pfr. Ayl a. Saar, Rgbz. Trier. (Speicher, Kr. Bitburg 25/10 44.) **V:** Drei Dramen f. höhere Töchterschulen 79; Romfahrt 89; Peter in d. Fremde (unter Pseud. Wilh. v. Hagen); Sankt Helenas Heiltum, erz. Ged. 95.

Bihan, Frl. Angelika (Pf. A. Jäger), Nov., ⁄, Musiklehrerin. Wien IV, Belvedereg. 35. (Seibersdorf 24/11 38.)

Bilfinger, Eugen, Hygiene, Dr. med., Arzt, SanR. Berthelsdorf i. Riesengebirge. (Welzheim 12/2 46.) **V:** Gesundheit u. Vegetarismus 81; Für u. wider d. Impfzwang 82; Homöotherapie 89; Nerven-Naturarzt 96, 2. A. 99; Natürl. Heil- und Lebensweise 98; Blutarmut u. Bleichsucht 99: Wie ich Naturarzt wurde 01; D. Auge u. s. naturgem. Pflege 01.

Bilfinger, Gust., ✈, Dr. phil., GP. Stuttgart, Hohenheimerstr. 58 a. (Jägerthal 6/2 40.) **V:** Zeitmesser der antiken Völker 86; Bürgerl. Tag im Altert. u. M.-Alter 88; Babylon. Doppelstunde 88; Antike Stundenangaben 88; Sterntaf. v. Biban el Moluk 91; Die m. alterl. Horen u. d. mod. Stunden 92; Die Zeitrechn. d. alt. Germanen 99; D. germ. Julfest 01.

Bilharz, Alfons, ⁂, Dr. med., Arzt, SanR., Dir. d. Fürst Carl-Landesspitals. Sigmaringen. (ebda 2/5 36.) **V:** Heliocentr. Standpunkt d. Weltbetrachtung 79; Metaphys. Anfangsgründe der mathemat. Wissensch. (m. Dannegger) 80; Erläuter. zu Kants Krit. d. reinen Vernunft 84; Metaphysik als Lehre v. Vorbewußten I 90/97; Lehre vom Leben 02; Mit Kant — über Kant hinaus! 04.

Biller, E., s. Wuttke-Biller, E.

Billing, Alb., ♆, ObIngen. Golzern, Sachs. (Zürich 15/9 58.) **V:** D'Iquartierig, D'Erbschaft, Schweizer Dialekt-Lsp. 84, 85; Alpenrosen, G. 01.

Binder, Franz, ♛, Lit♛, Dr. phil., Red. d. „Hist.-polit. Bl.". München, Kanalstr. 21. (Ertingen 7/11 28.) **V:** Heldenbilder a. d. 30jährig. Krieg 56, 3. A. 90; Charitas Pirkheimer 73, 2. A. 78; Görres' Briefe 2c. 74; Luise Hensel 85, 2. A. 04; Friedrich Overbeck 86; IV. Reg. z. Band 82—111 d. Hist.-polit. Blätter 93; Erinn. an Emilie Ringseis 95, an Emilie Linder 97.

Binder, Georg, (k.), Kirchen♛, Pfarr. u. K. Insp. Otting, Post Waging, ObBay. (Landshut 14/9 53.) **V:** Die hl. Birgitta v. Schweden u. ihr Klosterorden 91; Gesch. d. bayr. Birgittenklöster 96.

Binder, Heinrich, ♉, ⁄, ♋, ⚓, **Ue:** EFI, Feuill.-Red. d. „Provinzial-Ztg." Geeste-münde, Parallelstr. 31. (Kaiserslautern 5/7 78.) **V:** Gedichte 99; Religion od. Lüge 03, 2. A. 04; Media in vita, G. 04. *

Binder, Frl. Helene, Kinderschr., Schulvorsteherin. Chemnitz, Hohestr. 11. (Eisenach 3/6 55.) **V:** Versch. Kinderschr., wie: Guck! Guck! Plauderstündchen.

Binder, Jenö (Eugen), ♉, **Ue:** U., ev. Pfarrer, Relig.-Prof. am ObGymn. Késmark, Ung. (Leutschau 20/10 62.) ()

Binder, Julius, ⚖, Dr. jur., o. ö. Prof. Erlangen, Burgbergstr. 39. (Würzburg 12/5 70.) **V:** Die subjektiven Grenzen der Rechtskraft 95; D. Correalobligationen 99: D. Rechtsstellung d. Erben I/III 01/04. ()

Binder, Otto, Naturw., ☸, ☁, ⁄, ✓, ∩, ⚖, ✂, Belletr., ▲, ●, Chemiker u. Ingenieur. Wiesbaden, Schulberg 15 I. (Ansbach 20/3 53.) *

Binder-Dockeler, J., s. Kien, Rob.

Bindewald, Frau Pfarrer Luise, geb. Leidener (Pf. L. Hohndorf), Roman. Idstein, Wiesbadenerstr. (Wetzlar 6/10 45.) **V:** Norah 68; Frauenleben u. Frauenberuf 69; Aus bewegten Tagen, Erz. 73; Aus erlauchtem Geschlecht, Erz. 78; Beata, Erz. 95.

Bindewald, Otto, ✝, Ψ, ♛, Dr. phil., RGLehrer i. P., Prf. Gießen, Schiller-

str. 24. (Altenschlirf, Oberhess. 8/5 30.) **V**: Z. Erinn. an F. L. Karl Weigand 79. ()

Binding, Karl, ⚖, Dr. jur., o. UP., Geh.-R. Leipzig, Bismarckstr. 6. (Frankfurt a. M. 4/6 41.) **V**: Gesch. d. Burgund.-roman. Königreichs I 68; Entwurf e. Straf-GB. f. d. Nordd. Bund 70; D. Normen u. ihre Übertretung 72/77 II, I 2. A. 90; D. gemeinen deutsch. Straf-GBücher, 2. A. 77; Handb. d. Strafrechts I 87; Gründung d. Nordd. Bundes 89; Grundriß d. Strafrechts I, 6. A. 02, II. Lehrb. d. bes. Teils I 96, 2. A. 02, II, 1 01; Grundriß d. Strafproz., 4. A. 00; Die Ehre u. ihre Verletzbarkeit, 1. u. 2. A. 92; D. Versuch d. Reichsgründung durch d. Pauluskirche 92; Dtsche Staatsgrundgesetze I/VIII, X, 92/02. **Begr. u. MitV**: Syst. Handb. d. deutsch. Rechtswiss. 82 ff. XX. ()

Bing, Alb., ✗, Dr. med., UDoz., Prf. Wien I, Singerstr. 15. (Nikolsburg 20/9 44.) **V**: Vorles. üb. Ohrenhlkde 90, 2. A. 01. ()

Bing, Anton, ⚲, Kritik, **Ue**: EF. Red. d. „Wochen-Rundschau für dram. Kunst". Frankfurt a. M., Fichardstr. 41. (ebda 11/2 41.) ()

Binhack, Frz., (k.), ♆, ♛, **Ue**: aus u. in GL., GP. Passau. (Waldsassen 11/4 36.) **V**: Grundzüge d. antik. Münzwesens 66; Z. Feier d. 200jähr. Todestages J. Baldes 67; Balde, Lebensjk. 68; Balde, Oden 68, 72, 74; Dichterstimmen, D. 76; Reime u. Träume. D., 2. A. 78; Eigenes u. Fremdes, D. 82; D. Markgrafen i. Nordgau 87; D. Äbte Waldsassens 87, 89; Gesch. d. Cistercienserstiftes Waldsassen 88, 90, 91, 96, 97, 99, 00; Führer durch Waldsassen u. Umg.; Schnadahüpfln u. Sprüchln 98; Skizzen a. d. Altert.-, Lit.- u. Volkskde 01; Erlebn. Waldsassens unt. Karl Theodor 02; Der geweihte Boden der Klosterkirche 03; Jahresgeschichten d. Stiftes W. von Ruprecht 03.

?Binheim, Max (Pf. Max v. d. Lippe), LB., Volkserzähl., 🖃, Reiseschild., Prof. an d. staatl. Töchtersch., Mitgl. d. „Univ. pop.". Brüssel, Rue Rogier 100. (Alsleben 16/7 76.) **V**: Geogr. v. Lippe 98: Reisebilder 99; Winterabend 01; Belgische Schlendertage 03.

Bins, A., s. Laux, Arthur.

Binz, Karl, ✗, Dr med., o. UP., G.-MedR. Bonn, Kaiserstr. 4. (Berncastel 1/7 32.) **V**: Beobachtgn z. inneren Klinik 64; Grundzüge d. Arzneimittellehre 66, 13. A. 01; Experiment. Untersuchgn üb. d. Wesen d. Chininwirkung 68; Das Chinin nach d. neuern pharmakol. Arbeiten 75; D. Traum 78; Vorlesungen üb. Pharmakol. 84/86, 2. A. 91; J. Weyer, der erste Bekämpfer des Hexenwahns 85, 2. A. 96; A. Lercheimer u. s. Buch gegen d. Hexenwahn 88; Äther gegen den Schmerz 96.

Birbaumer, Rud. W., ♆, ⚲, ✓, 🖃, Lehr. Pottschach a. d. Südbahn, NÖstr. (Linsberg 11/4 76.) **V**: Auf dunkl. Bahnen, G. 00; Onkel aus Indien, Lsp. 01; D. Kampf ums Glück, Sch. 02; Raum dem Werde! Freiheitsged. 03.

Birch-Hirschfeld, Adolf, roman. Ψ, Dr. phil., o. UP. Leipzig, Kurze Str. 10 II. (Kiel 1/10 49.) **V**: Sage vom Gral 87; Üb. die d. provençal. Troubadours bekannten epischen Stoffe 78; Gesch. d. franz. Lit. s. Beginn d. 16. Jahrh. I 89. ()

Birk, Alfred (Pf. F. A. Bürcke), ⚉, ✓, 🖃, diplom. Ingen., o. ö. Prf. an d. deutsch. Techn. Hochsch. Prag II, Palackyquai 178 I. (Steinbrück 26/9 55.) **V**: Dampftramways in Elf.-Lothr., Frankr. u. Ital. 82; Feuerlose Lokomotive 83; Schmalspurbahnen 86; In Sturm u. Sonnenschein 89; D. Betrieb der Lokalbahnen 01; Schmalspurbahnen Handb. d. Ingen.-Wiss.) 02; Hilfsbuch f. Ingenieure 03; Der Wegebau, I. T. (04); Praxis d. Bau- u. Bahnerhaltgsdienstes 04.

Birkenfeld, Hermann, s. Modersohn.

Birkmeyer, Kuv. Friedr. Karl, ⚖, Dr. jur., o. UP., Vorsitz. d. bayer. Sachverständigenkammer f. Werke d. Lit. München, Osterwaldstr. 9 c. (Nürnberg 27/6 47.) **V**: D. Exzeptionen i. bonae-fidei-judicium 74; Üb. d. Vermögen im jurist. Sinne 79; Das gegenseit. Verhältn. d. §§ 38 ff. und § 247 d. Reichs-CPO. 81; Rechtsfälle a. d. Praxis d. Reichs-CP. 83; Üb. Ursachenbegriff u. Kausalzusammenhang im Strafrecht 85; Grundriß u. Materialien z. Vorlesung üb. Zivilprozeß 86; Lehre v. d. Teilnahme im Strafrecht u. die Judikatur d. dtsch. Reichsger. 89/90: Grundr. z. Vorlesg üb. d. dtsche Strafrecht 90, 6. A. 04: Deutsch. Strafprozeßr., Vorles. 98; Schutz d. editio princeps 99; Reform. d. Urheberrechts 00; Enzyklop. d. Rechtswiss. 01, 2. A. 04; Kodifikation d. Verlagsrechts 01; Gedanken zur bevorsteh. Reform der deutsch. Strafgesetzgebung 02.

Birkner, Ferd., ⚓, Dr. phil., Privatdoz. f. Anthropologie, Assist. d. anthropol. prähist. Sammlg. München, Neuhauserstr. 51 III. (ebda 28/12 68.)

Birkner, Rudolf, 🖃, Finanzwesen, ⚉, Konsul u. Chefred. d. „Bayr. Börsen- u. Handelsbl.", d. „Techn.-Industr. Rundschau" u. d. „Industr. Rundsch." Nürnberg. (ebda 10/12 63.)

Birnbacher, Frl. Andrea Maria, Nov. Graz, Glacisstr. 63. (ebda 27/11 76.) **V**: Aus dem Sanatorium 99.

Birnbaum, Martin (Pf. zeitw. Apostata), Kritik, ✓, Korresp. u. **Ue**: I., Red. am „Boten vom Gardasee". Salò, Prov. Brescia, Ital. (Berlin 11/1 77.)

Birnbaum, Nathan (Pf. Matth. Acher), Dr. jur. Wien II, Obere Donaustr. 23. (ebda 16/5 64.) **V**: Die jüd. Moderne 96; Ibsens drittes Reich 00.

Birndt, Frl. Claudia C., ♪, **Ue**: FEI SNeugr., gepr. Sprachlehrerin. Dresden-Blasewitz, Scariastr. 7. (Kleinvoigtsberg $^{30}/_{12}$ 48.)

Birndt, Fanny (Pf. Kastrobalas), Erz., Nov., Biogr., **Ue**: FEINeugr. Dresden-Blasewitz, Scariastr. 7. (Kleinvoigtsberg $^{24}/_{4}$ 54.) **V**: Licht- u. Schattenbilder, Erz. 93: Das Probejahr, Lsp. 00; Bunte Muscheln vom Lebensstrand 03.

Birt, Alex. Joh. (Pf. Hans Hohenfeld), ☉, ☿, ▲, Architekt. Königsberg i. Pr. (Wandsbeck $^{1}/_{5}$ 48.) ()

Birt, Th. (Pf. Beatus Rhenanus), klass. Ψ, Dr. phil., o. UP. Marburg, Hessen, Ritterstr. 13. (Hamburg $^{22}/_{8}$52.) **V**: Elpides 81; D. antike Buchwes. in s. Verh. z. Lit. 82; Philipp d. Großmütige 86; Attarachus u. Valeria 86; K. Wilh. d. Deutsche 88; Zwei polit. Satiren d. alten Rom 88; Meister Martin u. s. Gesellen 94; Röm. LitGesch. in fünf Stunden 94; König Agis, Tr. 95; Unterhaltungen in Rom, 5 Gespräche dtsch. Reisender 96; 1797 u. 1897, Rede z. Centenarfeier 97; Sprach man avrum oder aurum? 97; Idyll v. Capri 98; Gedenkwort b. Tode Bismarcks 99; Sylvesternacht 00; Deutsche Wissensch. im 19. Jahrh. 00; Der Hiat bei Plautus u. die latein. Aspiration bis zum 10. Jahrh. n. Chr. 01; Griech. Erinnergen e. Reisenden 02; Laienurteil üb. bild. Kunst bei d. Alten 02; Magnificenz in Sorgen, akad. Schw. 03; Der Musikdir., Lsp. 03; Ged. 04: Anna von Hessen, Trag. 04 u. viele lat. Werke.

Bisching, Anton, Lehrbücher, Dr. phil., k. k. Schulrat, Prof., ⊕, em. Facheraminator u. Dir.-Stellvertr. der k. k. Prüfungs-Kommiss. f. d. Lehramt an Handelsschul. Wien IV/1, Alleeg. 30. (ebda $^{23}/_{9}$ 32.) **V**: (mit F. v. Hochstetter): Kristallographie zum Stud. der Mineral. an Hochschul. 68; Warenkde z. Gebrauche f. Handels- u. Gewerbesch. 73, 6. A. 89; Grundriß d. Mineral. f. untere Kl. der Mittelsch. 83, 2. A. 90; Mineral. u. Geol. f. Lehrer- und Lehrerinnen-Bildungs-Anst. 86, 6. A. 02; Geol. Karte d. österr.-ung. Monarchie 89; (m. F. Kozeschnik): Mineral., Gesteins- u. Bodenkde für landw. Sch.; (m. C. Rothe): Abriß d. Naturgesch. mit bes. Berücks. d. Warenkde 92, 2. A. 01; (m. F. Toula): Mineral. u. Geol. f. d. ob. Kl. d. Realsch., 17. A. 03; Mineral. u. Geol. f. d. ob. Kl. d. Gymn., 18. A. 04; Warenkde f. 2klass. Handelssch. 00.

Bischoff, Carl, s. Bischoff, Joh. H. Chr.

Bischoff, Frau Charitas, Belletristik. Altona, Eimsbüttlerstr. 113. **V**: Augenblicksbilder aus e. Jugendleben 04. (*)

Bischoff, Diedrich (früher Pf. „Adam Ego"), Sozialethik, Freimaurerei, Versicherungsrecht, Dr. jur., Bankdirektor. Leipzig, Floßplatz 33. (Bremen $^{15}/_{2}$ 66.) **V**: D. rechtl. Bedeutg d. Prämienreserve e. Lebensversich.-Betriebes 91; D. Natur d. Sache als Rechtsquelle im Gebiet d. Versichergswesens 94; D. soziale Frage u. ihre Lösung 96; Echte u. falsche Gerechtigkeit 99; Der soziale Grundgedanke d. Freimaurerlehre 00; Maurertum u. Menschheitsbau 01, 2. A. 02; D. Individualismus im Freimaurertum 01; Freimaurerei u. Loge 03; Die Logenarbeit u. das „Reich Gottes" 04.

Bischoff, Erich, Kulturw u. Sprachw., **Ue**: LGEHeb., Dr. phil., Inhab. d. Alldeutsch. Verlages. Leipzig, Davidstr. 8 p. u. I. (Görlitz $^{30}/_{7}$ 65.) **V**: Prolegomena zu Dion. Cato 93; Ein jüd.-dtsch. Leben Jesu 95; D. Camarilla am preuß. Hofe 95, 3. A. 99; Krit. Gesch. d. Talmudübers. 99; Komm. zu Goethes Faust I 99; z. Schillers Räuber u. Fiesko 99; z. Kabale u. Liebe, z. Lessings Laokoon, z. Voß' Luise, z. Goethes Faust II 00; Jüd.-deutsch. Dolmetscher 01; Komm. z. Lessings Hamb. Dram. 02; z. Gudrun 02; z. Goethes Dtcht. u. Wahrh. 03; z. Goethes Werther 03; z. Hebbels Ring d. Gyges 03; z. Walther v. d. Vogelweide 03; z. Nibelungenlied 03; Kabbalah, Einf. in d. jüd. Geheimwissensch. 03. H: Olcott, Buddhist. Katechism., 2. deutsch. Ausg. 02; v. d. Hagen, Luthermythos 03. ()

Bischoff, Heinrich, dtsche Lit. w, Dr. en philos. et lettres, professeur agrégé. Lüttich. (Montzen, Belgien $^{17}/_{8}$ 67.) **V**: Körners Zrinyi nebst e. allg. Übersicht über Körner als Dramatiker 91; L. Tieck als Dramaturg 97; Richard Bredenbrücker (vläm. Ausg. 02, deutsche 03); Heinrich Hansjakob (vläm. Ausg. 01, deutsche 04).

Bischoff, Joh. Herm. Christ. (Pf. Carl Bischoff), ☉. Hamburg, Spielbudenpl. 24 II. (ebda $^{12}/_{7}$ 51.) ()

Bischoff, Josef (Pf. K. v. Bolanden), (k.), Roman, päpstl. Geh. Kämmer. Speyer. (Geilbach, Rheinpfalz $^{9}/_{8}$ 28.) **V**: Zahlreiche Romane.

Bischoff, Orestes Ritter v., ⚔, ♪, k. u. k. ObLtn. in d. Reserve. Triest, Via Kandler 7. (Kremsier $^{1}/_{9}$ 68.) **V**: Die Orientierung im Freien 96; D. Gebrauch d. Generalkarte 1:200000 97, 3. A. 04; Der Liebe Schranken, Nn. 03. ()

Bischoff, Theod., Biogr., GP. u. Rektor. Nürnberg, Bismarckstr. 46. (Manau $^{20}/_{7}$ 47.) **V**: J. B. Schupp 88; G. Ph. Harsdörffer 94. ()

?**Bischoffshausen-Neuenrode**, Sigismund Frhr. v., (k.), neuere w, Dr. phil. Klosterneuburg b. Wien, Aufeldg. 11. (Graupen $^{23}/_{3}$ 68.)

Bissing, Ferd., w, Polit., Dr. ph. Freiburg, B., Kaiserstr. 52. (Heidelberg $^{1}/_{3}$ 32.) **V**: Athen u. d. Politik s. Staatsmänner 62; Frankreich unter Ludwig XVI. 72.

Bistram, Fräul. Ottilie v., Baronesse, Frauenfrage, Reiseschr., ♀, Kritik. Wiesbaden, Nicolasstr. 26. (Riga 20/7 61.) V: Frauenbildung—Frauenstudium 99; Ibsens Nora u. die wahre Emanzipation der Frau 00; Üb. d. phys. Schwachsinn d. Weibes, Entgegnung 02.

Bitter, Lothar, s. Stoeßel, Alfr.

Bitterauf, Theodor, ♛, Dr. phil., Priv.-Doz. München, Schellingstr. 78 I. (Nürnberg 7/10 77.) V: Die kurbayer. Politik im 7jährigen Kriege 01; Geschichte des Rheinbundes Bd. I 05.

Bittner, Georg Wilhelm, /, Red.-Mitgl. d. „Wiener Morgenzeitung". Wien III/2, Untere Viaduktg. 43. (ebda 19/3 83.)

Bittner, Ludwig, ♛, Dr. phil., Konzipist am k. u. k. Haus-, Hof- u. Staatsarchiv, Dozent a. d. Universität. Wien I, Elisabethstr. 22. (ebda 19/2 77.) V: D. Eisenwesen in Innerberg-Eisenerz 01; D. Gesch. d. direkt. Staatssteuern im Erzstifte Salzburg I 03; Chronolog. Verzeichnis d. österr. Staatsverträge 03.

Bittner, Wilh., PA., VDR., Politik, Red. der „Goth. Ztg.". Gotha, Schützenallee 9. (Gleiwitz 7/5 52.)

Bittrich, Max (Pf. Markus Florian), /, Rom., Hum., Nov., Chefred. Freiburg, B., Burgunderstr. 6. (Forst, L. 17/6 67.) V: Spreewaldgesch. 92; N. Spreewaldgesch. 97; Kämpfer, N. a. d. neuen Völkerwanderg 03; Sonnenschein, frohe Geschichten 04.

Björnson, Olaf, s. Groner, Auguste.

Blaas, Jos., ▲, ⊕, Dr. phil., o. ö. UP. Innsbruck, Bienerstr. 15 III. (ebda 29/4 51.) V: Katechism. d. Petrographie 82, 2. A. 98; Geol. Erforschung Tirols u. Vorarlbergs in der 2. Hälfte des 19. Jahrh. 00; Geol. Führer durch die Tiroler u. Vorarlberger Alpen 02.

Blachny, Fritz, ☉, Pastor. Bernburg, Anhalt. (Salzwedel 24/7 64.) V: P. Melanchthon, Festsp. 97, Biogr. 97; In schwerer Zeit, patriot. Sp. 98; D. treue Eckart 98.

Blanckenhorn, Max, ▲, Dr. phil., U.-Doz. Erlangen, z. Zt. Berlin-Halensee. (Siegen 16/4 61.) V: Die Entwickelung d. Kreidesystems in Mittel- u. Nordsyrien 90; Grundzüge d. Geologie u. phys. Geographie Nordsyriens 91; Taschenliederbuch f. sangesfrohe Naturforsch. u. Naturfreunde 96; Geologie Ägyptens 01.

Blanckmeister, Franz, Volksschr., Erz., /, Pfarrer, Red. von „Pfarrhaus" und „Sächs. Gustav-Adolf-Bote". Dresden, Trinitatisplatz 1 I. (Plauen, V. 4/2 58.) V: Just. Möser 89; Alte Gesch. aus d. Sachsenland 86/89 III; Vater Großmann 88; Von Platten n. Johanngeorgenstadt 88; Einst u. jetzt 89; Lutherbibel 89; Kurfürst Moritz 89; Pietät u. ihre Pflege 90; Kurfürstin Anna Sophie 91; Dresdner Reformationsbüchlein 91; Kurfürstin Christ. Eberhardine 93; Aus d. kirchl. Leben d. Sachsenlandes 93; Der Dresdner Hauptverein d. Gustav-Ad.-St. 94; Sachsenspiegel 97, 2. A. 02; D. theol. Fakultät Leipzig 94; Sächs. Kirchengesch. 99; (Anon.): Haus Wettin u. d. Erzgeb. 89; (Anon. u. mit A.): Bilder aus der Gesch. des Hauses Wettin 89; D. kirchl. Leben d. röm. Kirche in Sachsen 02. H: Wudrians christl. Kreuzschule 88; G.-Adolf-Stunden 1. u. 2. A. 94; Das Reich muß uns doch bleiben 96; Festschr. s. Gust.-Adolfvereine 02.

Blangy-Lebzeltern, Seraphine Freiin v. (Pf. A. M. Zeltern), Nov. Heinrichshof b. Krumpendorf a. Wörthersee, Kärnten. (Brünn 20/1 42.) V: Nov. u. Erz. 91.

Blank, Matthias (Pf. Theo v. Blankensee), ASV., ♀, ☉, /, ☊. München, Rumfordstr. 37. (ebda 14/6 81.) V: Am Hochzeitsmorgen 01; Schiffbruch 03; Spiegelbilder 03; Einsame 03; Gelöste Rätsel 03; Gekreuzte Wege 04; Auf falscher Fährte 04; Die Stimme des Blutes 04; Schweigen d. Großstadt 04; D. Doppelgänger 04; Mein ist die Rache 04.

Blankemeier, Louis, (k.), Erz., Skizzen, Aufsätze, Journalist, Hrsg. d. „Famil.-Freund". St. Louis, Mo. (Schmalkalden 8/6 54.) V: Hundert Jahre in Welt und Kirche 00.

Blankenburg, R., s. Zarnack, Rosa.

Blankenburg, Wilhelm, ⊕, Dr. phil., Buchwart in J. Perthes' Geogr. Anstalt. Gotha, Hauptmarkt 20. (Erfurt 24/4 78.) V: Der Vilain in d. Schilderung der altfranz. Fabliaux 02; Geographenkal. 03/04.()

Blankensee, Theo v., s. Blank, Matth.

Blankenstein, Amanda M., s. Halbach-Bohlen, Juliet.

Blaschke, Paul, (k.), Lexikogr. Berlin-Friedrichshagen, Viktoriastr. 24. (Wigandsthal, Kreis Lauban 18/3 50.) V: Übgssätze und Musterbriefe zur Einf. in die span. Handelsk. 87; Übgungssätze u. Musterbriefe zur Einf. in die ital. Handelsk. 87; Grammat. d. franz. Sprache für Verkehrsbeamte 91, 2. A. 96; Technol. Wörterbuch dtsch-franz. 94; Anleitung z. Selbsterlernung der franz. Sprache 95; Italien. Konversat.- u. Korresp.-Gramm. 95, 2. A. I. Bd. Korresp.-Gramm., II. Bd. Handelskorresp. 99; Span. Konvers.- u. Korresp.-Gramm. 95, 2. A. I.: Korresp.-Gramm., II.: Handels-Korresp. 99; Gramm. d. engl. Sprache f. Verkehrsbeamte 96; Wörterbuch des gesamt. Verkehrswesens, deutsch-franz. u. franz.-deutsch 99; Elektrotechn. Wörterbuch, deutsch-engl.-franz., franz.-deutsch-engl. u. engl.-franz.-deutsch 01; Spanisch. Dolmetscher 03. Red. u. H: Intern. Dolmetscher am Krankenbett.

Blasius, Wilh., ♆, Dr. med. et phil., ThSchP., GHofR., Dir. des Naturhistor.

Museums u. d. Botan. Gartens. Braunschweig, Gaußstr. 17. (ebda 5/7 45.) V: Bericht über die XX. (73) u. XXI. Versl g d. dtschn Ornithol. Ges. 75; Neuaufstellg des natur-hist. Mus. zu Br. 79; Öffentl. Anstalten f. Naturgesch. u. Altert.-Kunde in Holland 2c. 80; Lebensbeschr. braunschw. Naturforscher u. -freunde 2c. 87; Fanniſt. Lit. Braunschw. u. d. Nachbargebiete 91; Mus. Homeyerianum 93; Braunschw. Bibliogr. 2c. I 97; Festgruß, gewidm. der 69. Versl g deutsch. Naturforscher u. Ärzte 97; D. Hzgl. Botan. Garten z. Braunschw. 97; D. Hzgl. Naturhist. Mus. zu Braunschweig 97; Spuren paläolith. Menschen in d. Diluvial-Ablagergen d. Rübeländer Höhlen 98; D. anthropolog. Lit. Braunschw. u. d. Nachbargeb. 00; D. megalith. Grabdenkmäl. bei Neuhaldensleben 01; Vorgeschichtliche Denkmäler zwischen Helmstedt, Harbke u. Marienborn 01; D. Riesenalk 03; Sammlg künstlerisch aufgestellter Vogelgruppen 03; D. megalith. Grabdenkmäl. d. Kr. Salzwedel 04.

Blaß, Friedr. Wilh., klass. Ψ, D., Dr. phil., o. UP. Halle. (Osnabrück 22/1 43.) V: De Dionys. Hal. scr. rhetor. 63; Die griech. Beredsamkeit v. Alex. b. August. 65; Die attische Beredsamkeit 68/80, I, II, III 1, 2. A. 87, 92, 98; Hyperidis orat. 69, 3. A. 94; Antiphontis oration. et fragm. 71, 2. A. 81; Andocidis oration. 71 (80); Dinarchi orat. 71 (88); Isocratis oration. 78/79 II; Über d. Aussprache des Griech. 71, 3. A. 88; Plut., Tib. u. G. Gracchus 75 2c.; Bearb. d. Kühnerschen Gramm. d. Griech., I, 1. 2. 90/92; Demosthenis orationes 85—89 III; Aristotelis *Πολιτεία Ἀθηναίων* 92, 4. A. 03; Aeschinis orat. 96; Lycurgi or. 99; Acta apostolorum 94, ed. minor 96; Evang. Lucae 97; Gramm. d. neutest. Griech. 96, 2. A. 02; Bacchylidis carmina 98 (99); Philology of the Gospels 98; Evang. Matthaei 01; Rhythmen der attisch. Kunstprosa 01; Evang. Johannis 02; Interpolation. i. d. Odyssee 04.

Blattmann, P. Bonav., (k.), OFM., †, Lektor. München, St. Annastr. 12. (Buchholz 5/10 60.) V: Der heil. Rasso 92, 2. A. 01; Der 3. Orden d. heil. Franziskus 99, 4. A. 03; Die Ablässe des 3. Ordens 99; Regelbüchl. f. Mitgl. des 3. Ordens 02.

Blattner, Karl, Übersetz. u. Lexikograph. Berlin, Teltowerstr. 58. (Küttigen, Schw. 7/6 62.) V: Russische Unterrichtsbriefe nach d. Methode Toussaint-Langenscheidt, Schluß u. Beilage 03; Russisch-deutsches Taschenwörterbuch 05.

Blau, A. L., s. Lichtblau, Adolf.

Blau, E., ♀, ♉, Librett. Darmstadt, Roßdörferstr. 44.

Blau, Ludwig, Wissensch. des Judent., Dr. phil., Prof., Red., Biblioth. Budapest VII, Kerepesistr. 68. (Putnok 29/4 61.) V: Masoretische Untersuchg. 91; Zur Einleitung in die H. Schrift 94; D. altjüd. Zauberwesen 98; Studien z. althebr. Buchwesen u. z. bibl. Lit.-Gesch. 02; Hebr. Bibelkanon 04.

Blau, Paul, †, Hofprediger. Wernigerode a. H., Große Bergstr. 11. (Suhl 15/3 61.) V: Jünglingsgestalten d. h. Schrift 87, 4. A. 02; Imago Dei 00; Die Seele u. ihr Heil 01; Sehet welch ein Mensch 02; Wenn ihr mich kennetet 03. ()

Blaustein, Arthur, ♒, Politik, Statistik, Dr. phil., Handelskammerassistent. Mannheim 04—13. (Stolp 4/9 78.) V: Entstehg d. gewerkschaftl. Arbeiterbewegung i. dtsch. Sattlergewerbe 02. **Red.**: Kürschners dtscher Reichstag 03.

Blazincić, Emil Rob. (Pf. Emil Robert), DÖSchG., ♆, ♂. Wien VII, Stiftg. 31. (ebda 26/3 74.) V: Märtyrer, Dr. 99. ()

Blech, Ernst (Pf. Ernst Clemens), †, Archidiakonus. Danzig, Altstädt. Oberpfarrkirche zu St. Katharinen. (Berlin 23/11 46.) V: Zur Friedenstheologie 71; Pfarramts-Ideal, dargestellt für s. Amtsbrüder u. die denkende Gemeinde 91; Neue Bahnen des geistl. Amtes 91; Gottes Verkehr mit der geistl. Welt 93; Stand-Entwickelg als Universalmethode für alle Zwecke 00; Gesch. Einleitg in Ed. Pietzkers Glocken v. St. Marien 01, 3. A. 03; D. älteste Danzig 03; Festschr. z. Zweihundertjahr-Jubelfeier d. Ev. Kirche d. Spend- u. Waisenhauses zu Danzig 03. ()

Bleersheim, Dr. Adalbert, s. Bovenschen, Alb.

Blei, Franz, ♂, ♗, Dr. phil. München, Arcisstr. 19. (Wien 18/1 71.) V: Die rechtschaffene Frau, Dr. 93; Karl Henckell 95; Abbé Galiani 95; Thea, Kom. 95; Novalis 98; Die Sehnsucht, Kom. 00; Prinz Hippolyt, Ess. 03; In Memoriam Oscar Wilde 04; Die galante Zeit, Ess. 04; Novalis, Ess. 04; Fünf Silhouetten, Ess. 04; Von amoureusen Frauen, Ess. 04. H: Galiani, Dialoge 95; Schwob, Das Buch von Monelle 04; H. P. Sturz, Schriften 04; A. Gide, König Candaules, Tr. 05.

Bleibtreu, J., s. Berninger, Johannes.

Bleibtreu, Karl, D⌣SchG., Roman, Ep., ♉, ♗, ♕, ♂, Uc: E. Berlin-Willmersdorf, Ludwigskirchplatz 2. (Berlin 31/1 59.) V: Gunnlaug Schlangenzunge, E. 79; Traum a. d. Leben d. Dichterlords, R. 80; Dies Irae 82; Ill. Volksausg. 88, n. A. 98; „Sedan", 5. A. 83; A. Norwegs Hochlanden, N., 2. A. 83; Nibelungen Not, R. 84; Wer weiß es? 5. A. 84; Napoleon b. Leipzig 84; Lyr. Tagebuch 84; Kraftkuren, N. 84; Dtsche Waffen in Spanien 85; Schlechte Gesellschaft, N. 85; Lord Byron, 2 Dr., 2. A. 96; Welt u. Wille, G. 86; Paradoxe der

konvention. Lügen, 5. A.; Revolution der Lit., 3. A. 87; Geheimnis von Wagram, Studien, Vaterland, 3 Dr.; Gesch. d. engl. Lit., 2. A. 88 II; Götzen, Parodien, Größenwahn, R. 87 III; Lieder a. Tirol; Schicksal, Dr., 2. A. 88; Friedr. d. Gr. b. Collin 88; D. Kampf ums Dasein d. Lit., 2. A. 88; Napoleon I. 88; Zur Jahrhundertfeier d. franz. Revolution 88; Weltgericht, Dr. 88; Schlachtenbilder 88; Cromwell b. Marston Moore 89; Faust d. Tat, Dr. 89; Erbe, Sch. 89; Halsband d. Königin, Dr. 89; Rache, Dr., Auferstanden, Dr. 80; Wellington b. Talavera 90; Feldherrnbilder 90; Propaganda d. Tat, R. 90; Heroica, R. 90; Kosmische Lieder 90; Zur Psychologie der Zukunft 90; D. wahre König, Dr. 91; D. Imperator 91; Letzte Wahrheiten 91; Geschichte u. Geist d. europ. Kriege V 92; Kriegstheorie u. Praxis 92; Staat u. Christentum 92; Zorndorf, Dr. 93; D. Weltbefreier, Dr. 93; D. russische Feldzug Napoleons 93; Massenmord 93; Erbrecht, R. 93; Krit. Beiträge z. Gesch. von 1870 96; Ein Freiheitskampf, R. 96; Kampf bei Mars-la-Tour 97; Gesch. der Taktik u. Strategie 97; Byron, d. Übermensch 97; Karma, Dr. 98; Gravelotte, R. 98; Paris, R. 98; Der Zar-Befreier, Studie 98; Marschälle, Generale, Soldat. Napoleons 98; Der böse Wille d. Militarismus 99; Gedankenübertragung beim Generalstab 99; Von Robespierre zu Buddha 99; D. Dreyfusschwindel 99; Wörth 99; Orleans, Belfort 00; Bur u. Lord 00; Byrons Geheimnis, Dr. 00; Der Verrat von Metz 01; Die Edelsten der Nation, Dr. 01; Aspern, eine Schlachtdichtung 02; Waterloo, e. Schlachtdichtg 02; Der Heilskönig, Dr. 03; Königgrätz 03; Weißenburg 03; Spichern 03; D. Verrohg d. Lit. 03; Colombey, Schlachtdichtg 04; Mars-la-Tour—Vionville, Schlachtdichtg 04; St. Privat 04; Napoleon b. Leipzig, 3. A. 04; D. Vertreter des Jahrhunderts 04 III; Vivat Fridericus! 04 II. **Ue**: Taylor, G. 79; Victor Hugo, Ruy Blas 02.

Bleich, Erich, ♛, Lit., /, Dr. phil., Oberlehrer. Charlottenburg, Rosineustr. 12 b. (Bromberg 4/12 74.)

Bleich, Otto, Lit. u. Sprachw., Dr. phil., Bibliothek. a. d. Kgl. Univ.-Bibl. Berlin O 34, Straßmannstr. 36. (Bromberg 15/6 69.)

Bleicher, Heinr., ⚒, ✉, Statistik u. Versichgswesen, Dr. oec. publ., Prof., Dir. d. statist. Amts, Doz. a. d. Akad. f. Sozial- u. Handelswissensch. Frankfurt a. M., Mauerweg 18. (Nürnberg 19/8 61.) **V**: Grundriß d. Theorie d. Zinsrechnung 88; Beiträge z. Statistik d. Stadt Frankfurt a. M., N. F. f. 90; Statist. Beschreibg d. Stadt F. u. ihrer Bevölkerung 92/95 II: Graphisch-statistischer Atlas v. Frankfurt 03; Volksversicherung 04.

Bleichrodt, Reinhold, ☉, Dr. jur., KammerGerR. Berlin W, Nürnbergerstr. 40 I. (Sondershausen 27/8 53.) **V**: Ged. 80; Hermannfried, Tr. 81.

Bleuck, K. J. Emil, ✉, Statistik, Präsident, Dir. d. statist. Bureaus, Hrsg. d. Zeitschrift dess. sowie der Statistischen Korrespondenz ꝛc. Berlin SW 68, Lindenstr. 28. (Magdeburg 22/12 32.) **V**: D. Kgl. statist. Bureau in Berlin beim Eintritt in sein 9. Jahrzehnt 85 (franz. m. Nachträgen 87); D. Kgl. Pr. Statist. Bureau i. Jahrzehnte 1885/96 98; Gesch. Entwickelung, gegenwärtige Lage u. d. Zukunft d. Stenographie 88; D. Zunahme d. Blitzgefahr u. d. Einwirkung d. Blitzes auf d. menschl. Körper 94; Popul. Beiträge z. Normalkalender; Geneal. der europ. Regentenhäus., N. F., 34. A. 05; Jahrmarktsverzeichnis 05 und stat. Schriften.

Blennerhassett, Lady Charlotte, (k.), ♛, Dr. phil. hon. c. München, Prinzregentenstr. 4. **V**: Frau v. Staël, 87/89 III (franz. 90: engl. 99); Talleyrand 94 (engl. 94); Ethik des mod. Romans 96; Gabriele D'Annunzio 97; Chateaubriand 03; Königin Marie Antoinette 04; J. H. Cardinal Newman 04.

Bley, Fritz, Roman, Nationalpolitik, ✠. Berlin W, Habsburgerstr. 11. (Quedlinburg 53.) **V**: Aus Herz der Heimat 82; Mod. Kunst, Stud. zur Kunstgesch. d. Gegenw. 84; Deutsche Pionierarbeit in Ostafrika 91; Horridoh, Lr. 91; Circe 92; Die Weltstellg des Deutschtums 96; Durch! Aus d. Leben d. Gen. von Rosenberg 97; Horridoh! G. 97; Die alldtsche Bewegung u. die Niederlande 97; Südafrika niederdeutsch 97; Dtsch-engl. Handelsbeziehgen 99; D. Buren im Dienste d. Menschheit 00; D. Burenkrieg in Wort u. Bild 01; Hochlandsminne, G. 01: Die Schwestern v. Mbusini, R. 04.

Bliedner, Arno, ✠, Dr. phil., Schulrat u. Schulinsp. Eisenach, Klosterweg 20. (Pfarrkeßlar 17/10 48.) **V**: Schiller-Lesebuch 83; K. V. Stoy 86; Flora v. Eisenach 92; Schulfeier z. 25. Wiederkehr des Sedantages 95; Des Mädchens Blumentraum 96; Schiller, päd. Studie 96; Wartburgstadt im Pflanzenschmucke 98; Und d. Schule verlangt auch das Wort 00; Goethe u. d. Urpflanze 01; Zaunkönig u. d. Bär 01; Biologie u. Poesie i. d. Volksschule 03; Schulfeier z. 100jähr. Todestage Schillers 04.

Blind, Karl, Politik, ♛, Altertumsf., Sagenkunde. Lit. ♛ in deutscher u. engl. Spr., Vorträge in deutsch. u. engl. Spr. 3 Winchester Road, South Hampstead, London N. W. (Mannheim 4/9 26.)

Bliß, Paul, ☉, R., ✠. Arco (Tirol), Villa Quisisana. (Prenzlau 3/8 61.) **V**: Gerettet, R. 89; Konkurrenz, Lsp. 90; E. Badescherz, L. 90; D. Herr i. Hause, L. 90; Ein

probates Mittel, L. 90; Meine ersten Sünden, R. 91; Der verlorene Sohn, R. 91; Des Übels Wurzel, R. 92; Der wunde Punkt, L. 92; Ein ganzer Mann, R. 92; Alte Sünden, L. 93; Schuldner, Sch. 93; Der Engel, L. 94; Die Dame in Schwarz, L. 94; Erlösung, Dr. 94; Die Sünder, Operntext 95; Junge Liebe, R. 95; Mann u. Weib, R. 96; Sündengeld, R. 96; Kavaliere, L. 96; D. neue Herr, L. 96; Die gnädige Frau, L. 97; Der müde Löwe, L. 97; Dämon Weib, R. 97; Hundert Mark Belohng, R. 97; Die Männerfrage, L. 97; Schule der Liebe, R. 98; Unglückliche Liebe, L. 98; Giftzähne, L. 99; D. Frau Mama, R. 99; Sorgenbrecher. Hum. 99; Junges Blut, R. 00; D. Übels Wurzel, R., n. A. 00; Der Schein trügt, L. 00; Alte Liebe, L. 01; Frühlingsrausch, R. 01; Die erste Gesellschaft, Hum. 02; Auf der Hochzeitsreise, Hum. 02; Auf Amors Pfaden, Hum. 02; Ein Lebemann, Hum. 02; Frauenliebe, R. 02; Amors Pfeile, Hum. 02; Noblesse oblige, L. 02; Eine Marotte, L. 02; Blinde Liebe, R. 03; Sonnige Stunden, R. 03; Weltkinder, G. 03; E. Bombenkur, Schw. 03; Wildes Blut, R. 04; Am Wege gepflückt, R. 04; Aus hartem Holz, R. 04; Der alte Freund, L. 04; Liebesopfer, Sch. 04.

Blitstein, Max, Populär. ✗, Dr. med., Spezialarzt f. physik.-diät. Therapie. Nürnberg, Fürtherstr. 22. (Zwenitz $^{20}/_{1}$ 62.) ()

Blittersdorff, Philipp Freihr. v. (Pf. René van Rhyn und Lippo v. Blystropp), Nn., Genealogie, ⚔, ✓, Lokal♛. Linz, O.-Östr., Bischofstr. 3 a. (Frankfurt a. M. $^{16}/_{11}$ 69.) **V:** Abriß d. Geschichte der Hr. u. Reichsfrhr. v. Blittersdorff 97; Joh. Werner Rchsfrhr. v. Blittersdorff 97; Genealogie d. Freihrn. v. Bischbach 97; Staub, Nn. u. Skn. 99.

Bloch, Alfred, ✠, Dr. jur., Landes-Ger.-R. Wien IV, Alleeg. 40. **V:** Fachschr. ()

Bloch, Heinr., ♛, ✓, Dr. phil., Sem P. Budapest, Rökk Szillardg. 26. (Herman-Mestec, Böhmen $^{4}/_{2}$ 54.) **V:** Quellen d. Flavius Josephus i. sein. Archäologie 79. ()

Bloch, Herm., ♛, Dr. phil., o. UProf. Rostock. (Berlin $^{15}/_{8}$ 67.) **V:** Forschgn z. Gesch. Heinrichs VI. 92; D. Urkunden Kaiser Heinrichs II. 00; Geistesleben im Elsaß z. Karolingerzeit 01. ()

Bloch, Fräul. Ida, Jugendschr. Prag, Ferdinandstr. 38. (Breslau $^{29}/_{4}$ 54.) **V:** Illustr. Spielbuch f. Kinder. ()

Bloch, Johs., brandenb., preuß., berl.♛. Berlin-Rummelsburg. (Berlin $^{10}/_{6}$ 37.) **V:** Führer durch Berlin; Ausflüge um Berlin; Rund um Berlin; Innungs-Geschichten: Berliner Drechsler-, Schneider-, Perrückenmacher-, Bader-Innung.

Bloch, Josef, Sozialwiss., Red. u. Hrsg. d. „Sozialist. Monatshefte". Berlin W, Lützowstr. 69. (Wilkowiszky $^{14}/_{9}$ 71.) **V:** Les théories anarchistes 99.

Bloch, Iwan (Pf. Eugen Dühren), Kulturwiss., ♛ d. Medizin u. d. venerisch. Krankheiten, Dr. med., Spezialarzt für Haut- u. Sexualleiden. Berlin W, Friedrichstr. 169. (Delmenhorst $^{8}/_{4}$ 72.) **V:** Der Marquis de Sade 00, 3. A. 01; Das Geschlechtsleben in England I 01, II 02, III 03; D. Ursprung der Syphilis 01; Beiträge z. Ätiologie d. Psychopathia sexualis 02 u. 03 II; Neue Forschungen üb. den Marquis de Sade u. s. Zeit 04; Das erste Auftreten der Syphilis in der europäisch. Kulturwelt 04; Rétif de la Bretonne 05. **H:** S. di Giacomo, Die Prostitution in Neapel 04.

Bloch, Leo, klass. Ψ, Dr. phil., Leiter des Schwarzwald'schen Mädchengymnasiums. Wien V, Wienstr. 28. (Breslau $^{26}/_{3}$ 64.) **V:** Die zuschauenden Götter i. d. rotfig. Vasenmalerei 88; Griech. Wandschmuck 95; Röm. Altertumskunde 95, 2. A. 98; Kult u. Mysterien v. Eleusis 96; Die ständischen u. soz. Kämpfe in d. röm. Republik 00; Beschreibung d. Innenschmuckes d. Villa Madama 00. **Ue:** A. L. Kielland: Arbeiter 97, Treuherz, Karen 98, Jakob 98, Else 99; Troels Lund: Himmelsbild u. Weltanschauung 99, Gesundheit u. Krankheit 01.

Bloch, Oskar, Dr. phil., Arzt. Hagen i. W., Karlstr. 33.

Bloch, Phil., jüd. ♛ u. ✝, Rabbiner u. Dr. phil. Posen, Berl. Str. 15. (Tworog $^{30}/_{5}$ 41.) **V:** Glauben und Wissen 79; Willensfreiheit von Chasdai Kreskas 79; General-Privilegien d. poln. Judenschaft 92; Gesch. d. Entwicklg d. Kabbala und d. jüd. Relig.-Philosoph. 94; H. Graetz 04.

Blocher, Hermann, Alkoholfrage, Dr. phil., Gewerbeinspekt., Hrsg. d. „Internat. Monatsschr. zur Erforschung d. Alkoholismus u. Bekämpfung d. Trinksitten". Basel Thiersteinerallee 40. (Neuwelt b. Basel $^{11}/_{3}$ 72.) **V:** Wider unseren Erbfeind 92, 2. A. 01; Alkoholfrage u. Arbeiterfrage 95, 10. Taus. 03; D. gegenwärtige Stand der Hypothekarstatistik 98; D. Belastung des Arbeiterbudgets durch den Alkoholgenuß (mit J. Landmann) 03. ()

Blochmann, Friedr., Ψ, Dr. phil., o. UP. Tübingen, Karlstr. 4. (Karlsruhe, Baden $^{21}/_{1}$ 58.) **V:** Fachschr. ()

Block, Hans, UV., VA., Politik, Leitender Red. d. „Sächs. Arbeiterztg.". Dresden, Feldherrenstr. 20 I r. (Bremen $^{30}/_{5}$ 70.)

Block, Paul, Feuilletonred. d. „Berl. Tagebl." u. Red. d. „Zeitgeist", Nov., Essay, ✓, ⊙, **Ue:** F. Berlin NW, Hallesche Str. 21. (Memel $^{30}/_{5}$ 62.) **V:** D. Graumönch v. Königsbg 85; Am Leuchtturm 86; Für Jedermann, R. 86; Anno Sturm, R. 87; Diamanten d. Königin, R. 88; Kaisertag, Festsp. 88; Rächer, Sch. 88; Rübezahl, Weihnachtsmärch. 88; Rolands Knappen, Zau-

berP. 88: In d. Tiefe, Sch. 89; Bergmanns Glück, Bst. 89; Gift, Sch. 90. **Ue:** Dumas, Besuch nch d. Hochzeit, Lsp.; Bisson, Vaterfreuden, Schw.; Daudet u. Belot, Sappho, Sch.; Carmon, Erste Liebe, Sch.; Valabrégue, D. falsche Lionel, Schw.; Aderer, Ein guter Freund, L.; Mendès, Das Weib d. Tabarin, Tragikom.; Feydeau, Jagdfreuden, Schw; Carré, Die Damen Lebardieu, L.; Hennequin, D. blaue Kabinet, L.

Blom, Alb., Hrsg. u. Red. d. „Deutschen Export Revue". Berlin S., Ritterstr. 33. (Upsala 15/11 70.)

Bloem, Walter, ✪, Dr. jur. Berlin W, Pragerstr. 26. (Elberfeld 20/8 68.) **V:** Caub, Sch. 97; Heinrich v. Plauen, Tr. 02; Schnapphähne 03; Es werde Recht, Sch. 03; Der neue Wille, Sch. 05.

Blomberg, Anna Freiin v., Roman, Fahrland b. Potsd. (Cüstrin 2/10 58.) **V:** Waldstille u. Weltleid 94, 4. A. 04; Dornröschen, R. 96; E. Fels im Meer, kulturgesch. R. 98; Reggfields Tochter, R. 99, 2. A. 02; D. vornehmste Gebot, R. 00; Bergpredigt I: Höhenluft, R. 01: II: Gegen den Strom, R. 02; III: Deutsche Treue, Er trug sein Kreuz, 2 Nn. 04.

Blos, Wilh. (Pf. A. Titus), UW., VA., ✍, ♛, M. d. R. Bruchsal, Huttenstr. 17. (Wertheim 5/10 49.) **V:** Z. Geschichte d. Kommune v. Paris 74; Unsere Preßzustände 74; Blut u. Eisen 75; Revolution zu Mainz, 1792—93 76; König v. Korsika, Dichtg 81; Gesch. d. franz. Revolution 88; Das Ende v. Lied, R. 90; Rothenburger Tage, R. 90; D. dtsche Revolution, Gesch. d. dtsch. Bewegung v. 1848 u. 1849 92; Pater Ambrosius 94; D. Prinzipienreiter, R. 97. **H:** Zimmermann, Großer dtscher Bauernkrieg 89.

Bludau, Alois, ✠, Dr. phil., ObLehrer, Prof. Coesfeld. (Braunsberg, OPr. 13/4 61.) **V:** Oro- u. Hydrographie d. preuß. u. pomm. Seenplatte m. Karte 1 : 500 000 94; Oberland, Ermeland, Natangen u. Barten 01. **Neubearb.:** Zöpprit, Leitf. d. Kartenentwurfslehre, 2. A. 99; Sohr-Berghaus, Handatlas, 9. A. 02 ff.

Bludau, August, ✝, D., o. UP. Münster, W. (Guttstadt 6/3 62.) **V:** De alex interpr. 1. Dan. indole critica et herm. 91; D alex. Übers. d. Buches Daniel 97; D. beid. Erasmusausg. d. N. Test. u. i. Gegner 02; E. Ausflug nch Baalbek u. Damaskus 04.

Blüher, Paul Martin, Hotelwesen, Dr. med., Hrsg d. „Hotel-Revue". Leipzig, Hainstr. 7. (Dürrweitzschen 15/2 46.) **H:** Meisterwerk d. Speisen u. Getränke 98; Rechtschreibg d. Speisen u. Getränke 99. ()

Blum, Erich, s. Pfau, Karl Fr.

Blum, Hans, ✉, Kolonien, Seewesen, Dr. phil., Ltn. d. R. Berlin W 15, Ludwigkirchstr. 14. (St. Johann 1/2 75.) **V:** Neu-Guinea u. d. Bismarckarchipel 00; D. Bevölkerungsproblem i. Stillen Weltmeer 02.

Blum, Hans, Politik, R., R., ✪, Dr. jur., priv. RA. Rheinfelden, Schweiz, Villa Blum. (Leipzig 8/8 41.) **V:** Dunkle Gesch, R. 75; A. unsern Tagen, R. 76; R. Blum 78; Junius, Sch. 83; York, Sch. 84; Überläufer, Erz. 84; Herz. Bernhard, R. 85; Hallwyl u. Bubenberg, R. 86; Äbtissin v. Säckingen, R. 87 II; Staatlos, R. 88; Menschenrechte, R. 89: Aus geh. Akten 89; Geheimn. e. Verteidigers 89; D. Kanzler v. Florenz, R. 91; Invalta, soz. R. 92 II; Auf dunklen Pfaden 92; Auf d. W. z. deutsch. Einh. 93; D. D. Reich z. Zeit Bismarcks 93; Bismarck u. s. Zeit, VII 94—98; Aus Leben u. Praxis 96; D. deutsche Revolution 1848 bis 49 98; bsf. Ausgabe f. Österr. 98; Die Heiligen unserer Sozialdemokratie 91; D. Pariser Kommune v. 1871 98: Vorkämpfer d. dtsch. Einheit 99; Persönl. Erinnerungen an d. Fürsten Bismarck, 1.—3. A 00; Heit. Erz. aus d. Leben 00; Aus d. tollen Jahr, R., 1. u. 2. A. 01; Bismarck (f. Jugend u. Volk), 2. A. 02; Spannende Geschichten 02; Neue Nov. 04; D. Uberbande, R. 04; Volkstüml. geschichtl. Vorträge 04. **Bearb.:** Agnes Wallner, Lebenserinn. 00.

Blum, Frl. Helene, ASV., DSch., Jugendschr., Erz., ✾. Berlin-Friedenau, Menzelstr. 13 I. **V:** Jeanne Mithène, Dchtg 93; Schwei errungen, Erz 98.

Blum, Fräul. Ida, Märch., ✪. Leipzig, Sebastian Bachstr. 9. (ebda 6/9 45) **V:** Goldmarie und Pechmarie, Dr. 89; Das tapfere Schneiderlein, Lsp. 91; Tischlein deck dich, Märchensp. 96.

Blum, Frau Lodoiska v. (Pf. Ernst v. Waldow), R. Venedig, San Marco 274. **V:** Schwarze Käthe, R. 68 III; Teufelsburg, R. 73 III; Sündenerbe, R. 74 III; Hildegard, R. 74; Ges. Nov. 75; Geheimnis d. roten Turms, R. 79; Blutbuche, R. 80: Hexe v. Wrotawa, R. 80; Erbonkel 82; Aus d. Leben der Armen, R. 82; Ohne Fehl, R 84; Nov. 84; Doppelgänger, R. 86; Schöne Melusine, R. III; Um Ehre u. Leben, R. II; Zauberin v. S. Pietro di Castello, R. II; Unter der Maske, R. II; Erbe v. Castruccio, R. II; Durch Nacht z. Licht, R.; Die Stieftochter, R. 91; Tristan u. Isolde, R. 92; Die rote Locke, R. 99 II.

Blum, Richard (Pf. Frithjof), ✾, Aufs. versch. Inh., Skn., Schriftl. Stuttgart, Reinsburgstr. 68. (Colmar i. E. 13/2 80.) **V:** Bebel, d. Jakobiner, Flugschr. 03, 3. A. 04; D. Schwert hoch, Germanensproß! Dtschvölkische Lieder, 1. u. 2. A. 04; Träume d. Jugend, G. 04. **H:** D. Jesuitengefahr, Flugschr. 04. *

Blum, Victor, s Wald, Roderich.

Blumberger, Friedr., Dr. phil., Direktor. Cöln a. Rh., St. Apernstr. 53/59. **V:** Patriot. Dichtgn u. Wanderbilder 82; Ein-

führg in d. Psychol. 93; Üb. Jugendspiele 94; Volksschulküche d. Stadt Cöln 97; Einführung in d. Haushaltungskunde 03; Methodik d. einzelnen Unterrichtsfächer 04.

Blume, Clemens, (k.), Hymnologie, mlat. Literatnr, ✝, SJ. München, Bavariaring 31. (Billerbeck, Westf. 31/1 62.) **W**: D. apostol. Glaubensbekennt. 93; Analecta hymnica medii aevi, I—XLVI 86—04; Hymnolog. Beiträge 97|01 II; Repertorium Repertorii: Wegweiser durch Chevaliers Repert. Hymnologicum 01.

Blume, Wilhelm v., Gen. d. Inf. z. D., Chef d. Inf.-Reg. Herwarth v. Bittenfeld Nr. 13. Schloß Sury b. Vendenheim i. E. (Potsdam 10/5 35.) **W**: Armee u. Revolution in Frankreich 1789|93 63; Die Operationen d. dtsch. Heere v. Sedan bis Ende d. Kriegs, 3. A. 72; Strategie, 2. A. 86; D. Beschießg v. Paris 1870|71 u. d. Ursach. i. Verzögerg 99; Die Grundlagen unserer Wehrkraft 99; Geschichte des Infant.-Regts Herwarth v. Bittenfeld (1. Westf.) Nr. 13 im 19. Jahrhundert 02.

Blumenreich, Paul (Pf. Hellmuth Wille, Jörg Ohlsen; George Berwick), ✪, Roman, /, **Ue**: FEI. Berlin W, Dennewitzstr. 19. (ebda 17/11 49.) **W**: Todt?- R. 91; Die um Lohn lieben 92; Vorbestraft, R. 94; Jung gefreit, Sch. 89; Das arme Ding, Lsp. 89; Unt. Palmen, L. 91; Prinz v. Arkadien, L. 91; Was die Frau will, L. 00; Prinzeß Mabel, R.; Kartenhäuser, R. 01; Höchste Instanz, R. 02; Vertrauensmann, R. 02. ()

Blumenthal, Fritz Ernst (Pf. Fritz Ernst), Roman, Humor, Nov., Skizzen, Red. d. „Viehhändler" und d. „Amtl. Nachr. vom Magerviehhof Friedrichsfelde". Berlin NO. 55, Winsstr. 57. (ebda 22/7 74.)

Blumenthal, Hermann, ASV., ✝, ♛, Pastor a. D., Dr. phil., Red. d. „Neuen Correspondenz". Berlin N, Gartenstr. 105|106. (Sprakensehl, Hannov. 23/3 61.) **W**: Die Vorgeschichte des Konstanzer Konzils b. zur Berufung 97; D. prinzipielle Unterschied zw. der evang. und röm.-kath. Ethik 99; Johann XXIII., seine Wahl und seine Persönlichkeit 00; Allgemeine Weltgeschichte 04.

Blumenthal, Oskar, VB., BP., ✪, /, Dr. phil. Berlin W, Meineckestr. 12. (ebda 13/3 53.) **W**: Für alle Wagen- und Menschenklassen 75; Beiträge z. Kenntnis Grabbes 77; V. Hundertsten ins Tausendste 76; Gemischte Gesellschaft, 2. A. 77; Auf d. Mensur 78; Allerh. Ungezogenh. 78; Zum Dessert 79; A. heiter. Himmel 80; Bummlerbriefe 80; Philos. d. Unbew., Lsp.; Paulas Geheimnis, L.; Operationen, L.; Wir Abgeordneten, L.; D. Teufelsfelsen, L.; Um ein Nichts, L.; Frau Venus, L., Probepfeil, L., 2. A. 97; Große Glocke; Tropfen Gift, Sch.; Schwarze Schleier; Anton Antony; V. d. Bank d. Spötter 85; Theatereindrücke 85; Der Zaungast, L. 89; D. zweite Gesicht. L. 90; Großstadtluft, Schw. (mit G. Kadelburg) 91; Heute u. gestern, Sch. 92; Feuillet, Juliette, bearb. 90; Frau Venus (m. E. Pasqué) 92; D. Orientreise; Mauerblümchen; Zwei Wappen, L.; Gräfin Fritzi, L.; Cherchez la femme, L.; D. Einmaleins; Abu-Seid 96; Niobe (u. Paulton) 97; Hans Huckebein (m. Kadelburg) 97; Im weißen Rößl (m. dems.), L. 98; Auf d. Sonnenseite (m. dems.) 98; Als ich wieder kam (m. dems.) 99; M. Gollinger (m. M. Bernstein) 98; Merkzettel 98; Die strengen Herren 00; Verbotene Stücke 00; Federkrieg 01; Fee Caprice 01; Unerbetene Briefe 02; Das Theaterdorf (m. Kadelburg) 02; Der blinde Passagier (m. Kadelburg) 02; Wann wir altern 03; Klingende Pfeile 04; Nachdenkliche Geschichten 04; Der tote Löwe 04.

Blumentritt, Ferd., Ethnolog., Kartograph., **Ue**: S, Realsch.-Dir. Leitmeritz, Stephanstr. 2. (Prag 10/9 53.) **W**: D. Philippinen 00 u. a.

Blumgrund, Bernh., wissensch. Aufsätze, Rabbiner. Karlsruhe i. B., Zirkel 191I. (Bolesó, Ungarn 29/6 62.)

Blumgrund, Ezechiel (Pf. Bolsai Elemér), **Ue**: M., Red. u. Hrsg. d. „Budapester Feuill.-Correspondenz". Budapest VI, Isabellag. 69. (Bolesó 30/7 65.) **W**: Medizinischer Wegweiser für Budapest 04.

Blumgrund, Naftali, Orientalia (jüd. Lit.), Dr. phil., Rabbiner. Abony (Comitat Pest) Ungarn. (Bolesó 26/4 72.) **W**: Saadja ibn Danân 00.

Blümner, Hugo, Dr. phil., o. UP. Zürich, Wasserwerkstr. 42. (Berlin 9/8 44.) **W**: Archäolog. Studien z. Lucian 67; Gewerbstätigkeit der Völker des klass. Altert. 69; Technologie u. Terminol. d. Gewerbe u. Künste b. Gr. u. R. 74|88 IV; D. archäol. Samml. in Zürich 81; Laokoonstud. 82 II; Kunstgewerbe i. Altert. 85; Leben u. Sitten d. Grzechen 87; Studien z. Gesch. der Metapher im Griech. I. 91; Der bildl. Ausdruck i. d. Reden Bismarcks 91: D. Farbenbezeichnungen b. d. röm. Dichtern 92; Maximaltarif des Diocletian (m. Th. Mommsen) 93. **H**: Lessing, Laokoon, 76, 2. A. 80; Hermann, Griech. Privataltertümer 81; Winckelmann, Briefe a. d. Züricher Freunde 82; Lessingsche Kunstschr. i. d. Dtsch. Nat.-Lit.; Pausaniae Graec. descript. (mit H. Hitzig) 96|04 II. **Ue**: Satura, Satiren des Horaz, Persius u. Juvenal 07; Ovid, Kunst zu lieben 02.

Blunt, Charles, s. Brehmer, Arthur.

Blüthgen, Frau Clara, geb. Kilburger (Pf. C. Eysell-Kilburger), DSch., /, ♛, ✪, Nov.; im Winter: Berlin W, Achenbachstr. 2; im Sommer: Freienwalde a/Oder. (Halberstadt 25/5 56.) **W**: A. d. Art geschlagen, N. 93; Gute Kameraden, N.

97; In Seeleneinsamkeit, G. 97; Tintentropfen, Aphorismen 97; Hand in Hand, N. (m. V. Blüthgen) 99; Wenn d. Flocken fallen Dr. 00; Im Sonnenschein, Lsp. 00; Meine Frau hintergeht mich, Schw. 00; Frauenehre, N. 01; Liebesleute, N. 01; Das böse Buch, N. 01; Dilettanten d. Lasters, N. 02, 2. A. 03; Klänge aus einem Jenseits, G., 1. u. 2. A. 02; Geburtstagsvorbereitungen, Schw. 02; Wenn die Schatten wachsen, N. 03; Vom Baume der Erkenntnis, N. 04; Brillanten, N. 04.

Blüthgen, Victor, VB., BP., Nov., ♆, ♁, Jugendschr.; im Winter: Berlin W, Achenbachstr. 2; im Sommer: Freienwalde a/Oder. (Zörbig $^{4}/_{11}$ 44.) **V**: Schelmenspiegel 76; Froschmäusekrieg 78; Reime z. versch. a. Bilderbüchern; Hesperiden, Märch. 79, neue Ausg. 1.-4. A. 01; Bunte Nov. 80, 2. A. 87; Ged. 81, 2. A. 01; D. Friedensstörer, N. 83, 2. A. 97; Poirethouse, N. 84, 2. A. 96; A. gärender Zeit, N. 84, 2. A. 01; Der Preuße, N. 94, 3. A. 86; Ges. Jugend-Erz.: I. Lebensfrühling 85, 2. A. 01; II. Z. Nachtisch, 86, 2. A. unt. d. Tit.: Das Geheimn. des dicken Daniel u. a. 02; III. Der Weg zum Glück 88, 2. A. 01; Die Stiefschwester, N. 87, 2. A. 03; Frau Gräfin, N. 92; Henzi u. a. Hum. 93; D. schwarze Kaschka, Operndichtg 94; Zigeunerweisen; Der Onkel aus Amerika, N. 97; Badekuren, N. 97; Amoretten, N. 97; Kleines Geflügel, N. 97; Gedankengänge eines Junggesell., N. 97; D. Richter von Zalamea, Operndichtung 98; Mama kommt, Hum. 98; Hand in Hand, N. (m. Cl. B.) 99; D. Weihnachtsbuch 00; M. Tagebuch, G. 00; D. kleine Vorsehg, N. 01; D. Spiritisten, N., 1. u. 2. A. 02; Novellenstrauß 02; Der Rezensent, N. 04; Bruder Serafim, N. 04; Im Kinderparadies, G. 04; Ehrliche Makler, Asra, Nn. 04.

Blystropp, Lippo v., s. Blittersdorff, Phil. v.

Boas, Ludwig. ♚, ✉, Dr. phil., Hrsg. d. „Berliner Polit. Tagesdienst". Berlin W, Bayreutherstr. 7. **V**: Friedrich d. Gr. Maßnahmen zur Hebung der wirtschaftl. Lage W.-Preußens 90.

Bobertag, Felix, Lit. ♚ /, Dr. phil., Prf. u. UDoz. Breslau, Lehmdamm 60. (Gr.-Läswitz i. S. $^{19}/_{5}$ 41.) **V**: Gesch. des dtsch. Romans 76/84. **H**: Grimmelshausen; Moscherosch; Zigler, Banise; Abrah. a. S. Cl.; Kortum; Narrenbch; Zw. schles. Schule I; Erz. Prosa d. klass. Periode; Lichtenberg, Hippel u. Blumauer; Erz. Dichtg d. spät. MA.; Volksbüch. d. 16. Jahrhnds. u. 400 Schwänke a. d. 16. Jahrh.; Brant, Grabbe, Beer, Schenk; Hauff i. Kürschners Nat.-Lit.()

Bock, Alfred, Nov., /, ⊙. Gießen, Marburgerstr. 5. (ebda $^{15}/_{10}$ 59.) **V**: Irmgard v. Weinsberg 89; Ged. 89; D. alte Jungfer, Lsp. (m. Erich Lange) 90; D. Motten, Sch, (m. dems.) 91; Mörder, Schw. 92; Deutsche Dichter in ihren Beziehungen z. Musik 93; D. Gymnasialdir., Sch. (m. E. Zabel) 95; A. einer kleinen Universitätsstadt, kulturhist. Essays 96; Gerechtigkeit, Sch. 97; Wo die Straßen enger werden, N. 98; Prinzess. v. Sestri, L. 99; Pflastermeisterin, N. 99; Bodo Sickenberg, R. 00; Flurschütz, N. 01; Kinder d. Volkes, R. 02; Kantor Schildköters Haus, N. 03; Der Kuppelhof, N. 05.

Bock, Annie, s. Neumann-Hofer, Annie.

Bock, Frau Ida (Ps. Paracelsus, Inge Troll), /, Nov. Wien VI, Magdalenenstr. 40. (ebda $^{5}/_{9}$ 72.) **V**: Die Bernhardmädeln, N. 02; D. sterbende Amor, N. 03; D. Heimweg, N. 03; Sehnsucht, Einakter-cyklus 04; Die Bernhardmädeln, Sch. 04; Vor Torschluß, N. 04.

Böck, J., s. Dirnböck-Schulz, Jenny.

Böck, Jos. (Ps. Böck-Gnadenau), PA., CP., ♆, /, Hof- u. Ministerialbeamt., Sekr. d. Deutsch. Schillerstiftung, Red. d. „Allg. Nat.-Bibl.". Wien III/1, Hauptstr. 9. (ebda $^{16}/_{2}$ 59.) **VH**: Marmorierkunst 80; Zinkographie 85; Gutenbergbuch 85, 2. A. 98; Papier- (u. Celluloid-)Steretypie 86; Beethoven in Döbling 89, in Heiligenstadt u. Nußdorf 90; Ungedr. Briefe v. R. Hamerling I 97/01; Nußknacker u. Mäusekönig, Weihnachtssp. 03.

Boeck, Kurt, Länder- u. Völkerkde, Humor, ⊙, Dr. phil., Vortragsmeister, Neu-Rochwitz b. Dresden, Villa Südeck. (Antonienhütte $^{10}/_{4}$ 55.) **V**: Himalaya-Album 95; Ind. Gletscherfahrten 00; Durch Indien ins verschloss. Land Nepal 03.

Böckel, Ernst, klass. ♆, Dr. phil., G.-Dir. Heidelberg. (Jever $^{28}/_{11}$ 47.) **H**: Süpfle, Ciceronis epistulae selectae, 10. A. 92; Köchly, Ges. Schriften II 82; Hermann Köchly, ein Bild seines Lebens und seiner Persönlichkeit 04.

Boeckel, Otto (Ps. Capistrano), ♆, Publiz., Dr. phil. Berlin-Friedenau, Schmargendorferstr. 351. (Frankfurt a. M. $^{2}/_{7}$ 59.) **V**: Oberhess. Volkslieder 85; Germania, G. 87; Europ. Judengefahr 87; Wacht auf! 87; Güterschlächterei in Hessen 87; Quintessenz d. Judenfrage, 6. A. 89; D. Juden — d. Könige uns. Zeit, 110. A. 92; Die Wahl Pickenbachs vor d. Reichstag 90; Vaterlandsklänge 90; D. antisem. Fraktion im Reichstag 91; Kehrauskal. 92; Reichsherold 87/95; Volksrecht 95; Volkskämpfer 96; Lebensversicherg u. Hygiene 97; Invalidenversich.-Ges. 00; Nochmals: d. Judenkönige 01. **H**: Agrar. Handb. 98; D. dtsche Wald im deutsch. Lied 99. ()

Bockenheimer, Karl Georg, ⊙- u. Lokal ♚, Dr. jur., LGerDir. Mainz, Uferstr. 27. (ebda $^{6}/_{3}$ 36.) **V**: D. Dom zu Mainz 79; Gesch. d. Stadt Mainz in den Jahren

1813 u. 1814, 3. A. 86; Gesch. v. Mainz währ. d. 2. franz. Herrschaft 1798—1814 90, 2. A. 91; Wiedereroberung v. Mainz durch d. Dtschen 1793 93; Mainz. Klubisten 1792|93 96; Wie Mainz z. 2. Male an Frankreich kam 97; Joh. Brito aus Brügge 98; Gutenberg 00; F. K. Macke, Bürgermstr. von Mainz 04.

Böckh, Richard, Statistik, Dr. oec. publ., GRegR. u. Dir. d. Statist. Amts d. Stadt Berlin, o. HonProf. Berlin-Grunewald, Wangenheimstr. 7. (ebda 28|3 24.) **V**: Fachschr. ()

Böckler, Otto Heinrich, PA., Polit., ⊙, M. d. R. Berlin SW, Großbeerenstr. 33. (Oranienburg 23|6 67.) **V**: Jaschko v. Köpenick, Dr. 3. A. 99; Die letzte Schlacht, Dr. 03; Markgraf Waldemar, Dr. 04.

Bode, Fritz (Pf. fr. Hans Elben), Epos, Fürstl. Kammerdir. Stolberg a. H. (Felsberg, Prov. Hessen 20|8 56.) **V**: Bilstein, Sang u. Sage aus d. Weratale 83, 3. A. 93; Stolberg 90; Meergold 91, 2. A. 92. ()

Bode, Baronin Hedwig v. (Pf. Hedwig Schobert), Roman, Nov. Berlin W, Neue Winterfeldtstr. 49 I. (Barnimskunow 19|4 57.) **V**: Kreuzdorn 80; Fürstl. Blut 80; Ulanenliebe 87; Kind d. Straße 88; Aschenbrödel 89; Flecken auf d. Ehre 90; Künstlerblut 91; Auf d. großen Landstraße 93; Mod. Ehen 94; Deklassiert 95; Art zu Art 96; E. verrufene Frau 97; Gemischte Gesellsch. 99; Kinder der Geschiedenen 00; Eine Häßliche 01; Tradition 03.

Bode, Wilhelm, ⊙-♛, Dr. phil., Dir. des Kaiser Friedrich-Museums (Berlin). Charlottenburg, Uhlandstr. 4|5. (45 im Herzogtum Braunschweig.) **V**: Stud. z. holländisch. Malerei 82; Gesch. d. deutsch. Kunst III; D. Plastik 85; Ital. Bildhauer d. Renaiss. 87; Ill. Katalog d. Ren.-Skulptur. i. Berl. Mus. 88; Bilderlese aus kleineren deutsch. Gemäldegal. 87 ff.; Handb. d. ital. Plastik 91, 2. A. 93; Toskan. Renaiss.-Skulptur 92 ff.; Rembrandt, Beschreib. Verz. s. Gemälde mit den heliograph. Nachbildgn., Gesch. s. Lebens u. s. Kunst 97 ff. VII; Mod. Kunst u. Kunsthandwerk a. d. Wende d. Jahrh. 01; Handb. d. vorderasiat. Knüpfteppiche 01; Florent. Bildhauer d. Renaiss. 02; Ill. Katalog d. ital. Bronzen im Kais. Fr.-Mus. 04.

Bode, Wilhelm, ASV., Dr. phil., Hrsg. d. „Stunden mit Goethe", „Gasthausreform". Weimar. (Hornhausen 30/3 62.) **V**: Kenningar in d. angelsächs. Dichtg 86; Kirchenlied d. Zukunft 86; Dr. Bernardos Liebeswerke in London 89; Heilg d. Trunksucht 90; Alkohol-Album 90; Die dtsche Alkoholfrage 92; Individ 92; Mäßigkeit od. Enthaltung? 92; Wirtshaus im Kampfe geg. d. Trunk 95; Kurze Gesch. d. Trinksitten u. Mäßigkeitsbestrebgen in Deutschl. 96; Wirtshausreform in England, Norwegen u. Schweden 98; Meine Religion, Mein polit. Glaube, zwei Reden v. Goethe 99; Die Lehren Tolstois 00; Goethes Lebenskunst 00; Goethes Ästhetik 01; Die Trunksucht als Krankheit 01; Das Gothenburger System 01; D. staatl. Verbot d. Getränkehandels 01; Schule u. Alkoholfrage 02; Goethes bester Rat 03; Über d. Luxus 04; Industrie u. Gasthausreform 04. Außerdem zahlr. Flugschriften z. Alkoholfrage, Gasthausreform u. Konsumentenmoral. Ue: H. Spencer, V. d. Freiheit z. Gebundenheit 91; A. Herbert, Staatszwang od. Freih.? 92.

Bödeker, Ernst, ✓, Dr. phil., Red. am „Hannov. Courier". Lehrte, Kr. Burgdorf, Prov. Hannov., Bahnhofstr. 6. (ebda 25|11 69.) **V**: Zuckerindustrie (im Handbuch der Wirtschaftskunde Deutschlands) 03; Organisationen u. Einrichtungen der Landwirtschaft 04. *

Bodemann, Ed., ♛, Dr. phil., GRegR. u. ObBibl. Hannover. (Ohrum 8|8 27.) **V**: Xylogr. u. typogr. Inkunabeln der K. öff. Bibliothek zu Hannover 65; D. Handschr. ders. 67; Herzog Julius von Braunschweig 72, 75; J. v. Bondelli und ihr Freundeskreis 74; Leibniz 76; Zimmermann 78; v. Ilten 79; Die älter. Zunfturkunden d. Stadt Lüneburg 83; Leibnizens volkswirtsch. Ansichten 84; Briefwechsel zwisch. Leibniz u. d. Herzogin Elis. Charl. v. Orleans 85; Von u. üb. A. v. Haller 85; Briefwechs. d. Herzogin Sophie v. Hannover m. Karl Ludw. v. d. Pfalz 85; Briefe ders. an d. Raugräfinnen u. Raugrafen z. Pfalz 88; Leibnizens Briefw. m. Herzog Anton Ulrich v. Braunschw. 88; D. Briefwechsel d. G. W. Leibniz in d. Kgl. Bibl. zu Hannover 89; Aus d. Briefen d. Herzogin Elis. Charl. v. Orleans an d. Kurfürsten Sophie v. Hannover 91; Briefe d. Herzogin Elis. Charl. v. Orleans an A. K. v. Harling u. GRat v. Harling 95; D. Leibniz-Handschr. d. K. öff. Bibl. zu Hannover 95.

Boden, Hermann v., s. Bodenhausen, Bodo Frhr. v.

Bodenhausen, Bodo Frhr. v. (Pf. Hermann von Boden), ⊙, Direkt. d. Cassseler Schauspiel- u. Redekunstschule. Cassel, Jordanstr. 10 p. (Grebenstein 13|7 56.) **V**: Herrin von Erlebach, Lebensb. 90; Lear in der Dachstube, Lebensb. 02.

Bödiker, Titus, ✉, Dr. jur., med., phil. h. c., WGObRegR. Berlin W, Nollendorfplatz 1 I. (Haselünne 5|6 43.) **V**: Die Zulässigkeit d. Rechtswegs u. d. Kompetenzkonflikte in d. Prov. Hannov. 70; D. Kommunalbesteuerg (local taxation) in England u. Wales 73; D. Unfallgesetzgebg der europ. Staaten 84; D. gesetzl. Regelg des Feingehaltes d. Gold- u. Silberwaren 86; D. Gewerbe- u. Versicherungsgesetzgebung

d. Deutsch. Reiches, 2. A. 87, Nachtr. 89; D. Arbeiterversicherg in d. europ. Staaten 95; D. Reichsversicherungsgesetzgebung 99. ()

Bodman, Emanuel von, ⊙, ♆, Nov. Tägerwilen, Kt. Thurgau, Weiß. Haus. (Friedrichshafen 23/1 74.) V: Erde, e. Gedichtb. 96; Jakob Schläpfle u. and. Gesch. 01; Neue Lieder 02; Die Krone, Sch. 04.

Bodmer, Hans, dtsche Lit. ♛, Dr. phil., Präsident d. Lesezirkels Hottingen, Lit.-Ges. in Zürich. Zürich, Gemeindestr. 19. (ebda 15/9 63.) V: D. Gesellschaft d. Maler in Zürich u. ihre Diskurse (1721—1723) 95. MitH: J. J. Bodmer, Denkschrift zum 200. Geburtstag 00. *

Bodmer, Robert, s. Harrach, Max.

Bodungen, Frz v., s. Schmalstieg, Barth.

Böe, Aug., ♛, Hauptlehr. Hamburg. (Lunden 27/6 54.) V: Kulturb. a. Deutschl. Vergangenh. 90, 3. A. 04; Dtsch. Gesch. 93; Stoffsig f. d. Geschichtsunterr. 00, 2. A. 02.

Boege, Max (Pf. Max Berger), Nov., ⚔, Maj. a. D. München, Georgenstr. 19 I. V: Deutsche Unteroff. in Frankr. 98. ()

Böger, Rich. (Pf. Helmbert Biege), Epos, ♛, /, stud. hist. Münster, Langenstr. 16 a. (Arolsen 3/6 54.) V: Hermann, Dtschlands Held 96, 3. A. 97; D. Rheinelbestraße d. Tiberius 99; Ein Nationalheiligtum d. alt. Sachs. 99.

Boguslawski, Alb. v. (Pf. Fr. Wernau), ⚔, Roman, Ue: F., Gen.-Leutn. z. D. Berlin W, Ansbacherstr. 55. (ebd. 24/12 34.) V: Kind d. Vaterlands, R. (v. Fr. Wernau) 76; General Dumouriez 78; Notwendigkeit d. 2jähr. Dienstzeit, 1./4. A. 91; D. Krieg u. s. Bedeutung f. Staat u. Volk 92; Die Parteien u. d. Heerwesen 92; Landwehr v. 1813/93 93; Reichstag u. Heer 93; Krieg d. Vendée geg. d. franz. Republik 1793 bis 1796 94; Entwickelg d. Taktik 69, 77, 84; Takt. Folgerung a. d. Kriege 1870/71; Der kleine Krieg; D. Fechtweise all. Zeiten; D. Heere u. Flotten d. Gegenwart I 96; Ehre u. Duell 96; Betrachtgen üb. Heerwes. u. Kriegführg 97; Aus bewegten Zeiten, Nn. u. Skn. 97; Hermine Lüdeking, R. 90; Strateg. Erörterungen mit Bezug auf die Grundsätze des Generals v. Schlichting 01; Armee u. Volk im Jahre 1806 00; Die Antiduellbewegg krit. beleucht. 02; Takt. Folgerungen aus d. Burenkriege und der Gruppenangriff 02; Nicht Rede, sondern Fehde wider die Sozialdemokratie 04.

Boh, Felix Fr. Wilh. (Pf. Dr. B. v. Brauns), ♛, Polit., Kultur ♛, ●, Dr. phil., Privatgelehrt. Dresden-Weinböhla, Saxoniastr. 17. (Braunschweig 18/11 44.) V: Üb. d. Prinzipien d. Demokratie in d. Ver. Staat. Nordam. 70; Alte u. neue Lit. in ihrer versch. Stellung z. Unterr. 73; D. Kulturseite d. Binnenmeere 80; Deutschlds westl. Nachbar 86; Carmen jubilare Gottingense 87; D. Konservatism. u. d. Judenfrage 92; König Alberts v. Sachsen Leben, Festsp. 93; Wid. d. Boykott 95; Bismarck-Hymne, Männerchor 95; D. Sozialdemokr. u. ihre Fühlung mit Frankr. 97; Schneewittchens Hochzeit, MärchenO. 98; Das doppelte Gesicht d. Sozialdemokratie 98; Wider die Gegner d. Politik uns. nat. Sammlung 98; Sozialpolit. u. konservat. Weltanschauung 98; Uns. Zukunft liegt auf dem Wasser 99; Marinebilder f. d. dtsche Volk (mit W. Stoewer) 00; Uns. monarch. Staat u. s. Widersacher (52 Aufsätze f. d. dtsch. Kriegervereine) 01; Wesen u. Wert des sächs. Stammestums 04.

Boh, Frau Minni, geb. Ankele, ♆, ⊙, Märchen. Dresden-Weinböhla, Saxoniastr. 17. (Geestemünde 11/7 58.) V: E. Flug durchs Zauberland, 12 Orig.-M. 90; Sie will zur Bühne, Lsp. 93; Nixenschloß, dram. Weihn.-M. 96; Treu vereint, D. 96; Zu hoch hinaus, R. 04.

Bohatta, Hanns, (k.), klass. u. orient. ♆, Dr. phil., Amanuensis d. UBibl. Wien XVII, Dornbach, Hauptstr. 47. (ebda 2/12 64.) V: Prakt. Gramm. d. javan. Sprache 92; Erziehg u. Unterr. bei d. Griechen u. Römern 95; Engl. Chrestomathie 96; Adreßbuch d. Bibliotheken d. Östr.-Ung. Monarchie (m. Dr. M. Holzmann) 99; Deutsch. Anonymenlex. I u. II (m. Dr. M. Holzmann) 02 ff. H: Wiener Studenten-Almanach 01/03.

Böhlau, Helene, s. al Raschid Bey.

Böhling, Georg, sprachwissenschaftl. Essay; Dr. phil., K. russ. Prf. a. D. u. HofR., Doz. an d. K. Techn. Hochsch. Hannover, Seelhorststr. 9 A. (Rodenberg a. Deister 28/10 54.) V: Schicksale u. Wirkungen des inLautes in den arischen Sprachen 82; Aus nordruss. Dörfern 90, n. A. 98. ()

Böhlje, Georg (Pf. Sadi Sarnen), ♆. Epik, Kaufmann. Hannover, Lenaustr. 8. (Halstrup i. Old. 8/3 67.) V: Herzensstimmen (m. Heinr. Böhlje) 00.

Böhm, Bernhard, Radfahrsport, verantw. Red. der „Sächs. Rad- u. Motorf.-Zeitg.". Leipzig-Lindenau, Elisabethallee 5. (Spitzcunnersdorf 15/5 65.) V: Radwanderbuch von Sachsen 99, 3. A. 04; Radwanderb. dch d. Sächs.-Böhm. Schweiz 02.

Böhm, Georg, ▲, Dr. phil., o. Hon.-Prf. Freiburg, B., Schwaighofstr. 14. (Frankfurt a. O. 21/12 56.) V: Beiträge z. Geologie von Niederländisch-Indien 04.

Böhm, Gottfr. v., ⊙, Kgl. MinistRat u. Reichsherold. München, Thierschstr. 49 II. (Nördlingen 27/10 45.) V: Art läßt nicht von Art, Lsp. 73; Die Freier, Dr. 73; In Gedanken, Wort und Werken, L. 73; Ein Sternchen, Schw. 77; Landsknecht mit dem einäug. Wams, R. 78; Frühlingsschauer, Sch. 81; Herodias, Sch. 83; Der Blender, Sch.

86; Phil. v. Jolly, e. Lebensb. 86; D. Glück der Erde, N. 90; Reichsstadtnovellen 91; Porträt d. Pompadour; L. Weckherlin 93; Dämmerstunden, Sch. 94: Ines de Castro, Tr. 95; Der Märtyrer, Sch. 01; Die Sonne, Sch. 02. **Ue:** Chines. Lieder 73.

Boehm, Gustav, Nov., ⊙, Red. d. „N. Y. Herold". Hoboken, N. Jersey, Am., Post Office Box 3. (Wien 23/8 54.) **V:** Die rote Lene 78, 2. A. 96; Charakteristisch 78; Verfehlt. Beruf 96; Gekreuzigte Frauen 96; Herzblut 96; Die Geschwister, Bl. 00; D. letzte Nacht, Dr.; Semper Judaeus, E. 00. ( )

Böhm, Hans, ✍. Cöln, Blaubach 45|49. (ebda 18/4 76.) **V:** Gedichte 05. *

Boehm, Jacob, ⚖, RA. u. Not. Sagan, Schles., Friedrich-Wilhelmstr. 14. (Boritsch 6/6 55.) **V:** Stempelsteuerges. 95, 3. A. 01; Erbschaftssteuergesetz 96; Erbrecht d. BGB. 96, 2. A. 99; Vormundschaftsrecht d. BGB. 97, 2. A. 99; D. materielle und formelle Reichsgrundbuchrecht 98.

Böhm, Mart. (Pf. Gust. Braun, Emil Hildebrand), ⊙. Berlin SW, Wilhelmstr. 139. (Breslau 4/12 44.) **V:** Bettelstud. von Berlin; Anna zu dir ist mein liebster Gang; Uni. Soldaten; Rattenfänger von Hameln; Geschund. Raubritter; Tugend od. die Knalleffekte d. Natur; Mein Kaiser 90 Jahre; Kornblumen des Kaisers; Das ganze Deutschld soll es sein; D. Kaiser hats gewollt; Kaiser-Lottchen; Ein Kaisergeburtstags-Morgen; D. Bärenhäuter, rom. Sch.; Parodien: Quitzows, Ehre, Fall Blumenthal, Haubenlerche, Sodoms Ende, Räuber, Faust, Cavalleria rusticana, Ring der Nibelungen 2c.

Böhm, Maximilian, ✍, ObLehrer am Gymn. Gebweiler, E., Unteraltrott. (Wenden, Livland 18/8 59.) **V:** Dtsch. Lesebuch für mittlere Lehranstalten von Chr. Boehm, neu hrsg. I 4. A. 95, 5. A. 01, II, 4. A. 02. *

Böhm, Otto (Pf. Otto Born), ✍, /, fachtechn. Lit., Ing. beim k. k. Patentamt. Wien IX, Bergg. 39, T. 6. (Troppau 22/6 78.)

Boehm, Otto, ✍, Dr. phil., Prf. Weismar. (Nieder-Guhrig 17/1 47.) **V:** Method. d. dtschen Unterr. 78; Dtsche Aufsätze f. d. Unt.- u. Mittel-Kl. 80, 3. A. 04; Dtsche Gramm. 82, 2. A. 87; D. dtsche Volk im Lied, Ged. 84; Frz. Übungsb. 85, 2. A. 87; Dispositionen z. dtschen Aufsätzen 94; Die Volkshymnen aller Staaten d. dtschen Reiches 01.

Boehm, Rudolf, Dr. med., GMedRat, Prf., Dir. d. Pharmakolog. Inst. a. d. Univ. Leipzig, Seeburgstr. 100 II. (Nördlingen 19/5 44.)

Böhm, Willibald (Pf. Ernst Seltsam), /, ✍, ✍, Kritik, Volksschriftsteller, Lehrer. Lodus b. Budweis 58. (Wodnian 29/10 75.) **V:** Sie schreiben?! Bilder u. Erz. 97; Aus dem Böhmerwalde, Volkserz. 98; Wer war's? Volkserz. 99; Aus freien Stunden, Erz. 01; Die Böhmerwaldschriftsteller der Gegenwart 04; Die Stadt Budweis, Orts- u. Volkskunde 04.

Böhm-Bawerk, Eug. v., ✉, Dr. jur. et (h. c.) phil., o. HonPrf., WGehRat. Wien III, Beatrixg. 14 B. (Brünn 12/2 51.) **V:** Rechte u. Verhältn. v. Standpunkt der volkswirtsch. Güterlehre 81; Gesch. u. Kritik d. Kapitalzins-Theorien 84, 2. A. 00; Positive Theorie d. Kapitals 89, 2. A. 02; Zum Abschluß d. Marxschen Systems 97; Einige strittige Fragen der Kapitalstheorie 00.

Böhm, Edl. v. Böhmersheim, Aug., ⊕, ▲, Dr. phil., ao. Prof. d. ThSch., Red. d. „Mitteilungen" u. „Abhandlgen d. k. k. Geogr. Ges. in Wien", Leiter d. östr. Regionalbur. f. d. internat. naturwiss. Bibliographie. Wien IX, Marianneng. 21. (ebda 27/4 58.) **V:** Führer durch d. Hochschwabgruppe 81, 2. A. 96; Einteilung d. Ostalpen 87; Steiner Alpen 93; Zeitschr.-Katalog d. k. k. Naturhistor. Hofmuseums 97; Recht u. Wahrheit i. d. Nomenklatur d. Ob. Alp.-Trias 98; Z. Biogr. F. Simonys 99; Gesch. d. Moränenkunde 01.

Böhme, Alwin (Pf. Woëmos), ⊕, ♛, ✉, spez. Verkehrswesen, Postwertzeichenkde, /. **Ue:** EFGILR, Red. d. „Allg. Anz. f. Steinbildhauer 2c.". Leipzig-Neustadt, Marktstr. 49. (Schönwalde 9/11 59.) **V:** Am Wege aufgelesen 79; D. Ende trägt die Last 80; Orts- u. Verkehrs-Lexikon vom D. Reich 95; Führer durch Braunschweig, Wolfenbüttel 2c. 98; D. Hundertmillionenschwindel von Paris 02; Die Leipziger Bank vor Gericht 02.

Böhme, Johs. (Pf. Dominicus), Ψ, Dr. phil., ObLehr. Hamburg, Papenstr. 9. (Unterneusulza 25/2 59.) **V:** Herder u. das Gymnasium 90; Lessings Stellg zum Judentum 94 u. a.

Böhme, Frau Margarethe (Pf. Ormános Sandor), Romane, Nov., /. Berlin-Friedenau, Rönnebergstr. 16. (Husum 8/5 69.) **V:** Im Irrlichtschein 03; Zum Glück 03; Wenn d. Frühling kommt 03; Fetisch 04.

Böhme, Richard, Dr. phil., Red. d. „Deutschen Literaturzeitg". Berlin O 27, Krautstr. 52. (eada 18/11 62.) **V:** D. Grundlagen d. Berkeleyschen Immaterialismus 92. **Ue:** Darwins Entstehg d. Arten 94. **H:** Fr. Hebbels Werke, Ausw. 94 VIII; Frdr. Rückerts Werke, Ausw. 97 VI.

Böhme, Volkmar, s. Schäfer, Moritz.

Böhme, Walther Theod., klass. Ψ, ✍, Dr. phil., GObLehr., Prf. Schleiz, Bahnhofstr. 28. (Gera 31/12 58.) **V:** Dexippi fragm. 81; Quaest. Thucydidearum capita selecta I 88; Reposätze z. Einübung d. lat. Syntax 89; Erläuter. z. d. Meisterwerken d. dtschen Dichtkunst, I—IV 90 f. (Götz, Prinz Friedrich v. Homburg, Minna v. B.,

Wilh. Tell); H. Reuß als Feldhauptm. d. Nürnberger 92; Katalog d. Schulbibl. 93; Erläut. z. Uhlands Ernst v. Schwaben 96; D. Durchzug d. Salzburger Emigrant. dch d. Reußenland 96; Uhlands Ludw. d. Bayer 97; Lessings Nathan 97; Aufgaben aus d. altdtschn Lehr- u. Lesestoffe 97; Ein Jahr Unterr. i. d. lat. Grammatik 98; Körners Zriny 98; Herders Cid 99; Schillers Abfall d. Niederlande 00; Lessings E. Galotti 01; Schillers Gesch. des 30jähr. Krieges 02; Rathmann, ein Schleizer Lehrerleben 02; Grillparzers Sappho 03; Euripides' Iphigenia im Taurierland 03.

Böhmer, Eduard, D., Dr. phil., emer. UP. Lichtenthal b. Baden 22. (Stettin $^{24}/_{5}$ 27.) **V:** Ineditum v. Spinoza 52; Üb. Joh. Apok. 55; Genesis hebraice 60; Valdesso, Considerazioni 61; D. erste Buch d. Thora 62; Franziska Hernandez 65; Dantes Monarchie 65; Dantes Vulg. eloq. 67; Valdesso, Cinque trattatelli 70; Die provenz. Poesie d. Gegenwart 70; La chanson de Roland 72; Spanish Reformers 74—04 III; Inedita v. J. Valdés 80 III; dessen Kinderlehre in 8 Sprachen 83; Constantino, Sermones 81; Kommentar zu Pauli Römerbrief 86; Pindars Sizil. Oden m. Prosaübersetz. 91. **H:** Zeitschr. Damaris (m. L. Giesebrecht) 64, 65; Roman. Studien 71 bis 95 VI.

Böhmer, Frl. Emma, Nov., Roman. Berlin W, Ansbacherstr. 28. (Lüneburg $^{22}/_{3}$ 64.) **V:** Sehnsucht, R. 99; Hinauf, R. 99; Inkorrekt, R. 01; Bergesgipfel, R. 02; Ehe-Intermezzo, R. 03; Moderne Monologe, Lyrik 04.

Bochmer, Jul., Bibelwissensch., Lic. theol., Dr. phil., Pfarrer, Hrsg. d. theol. u. kirchl. Monatschrift „Die Studierstube". Raben b. Wiesenburg, Bez. Potsdam. (Barmen $^{6}/_{9}$ 66.) **V:** Für d. Apostolikum 92; Aus vergangenen Zeiten 93, 2. A. 96; Liturg. Bibelandachten 94; Der moderne Pessimismus 94; Die Kautzschsche Übersetz. des A. T. 95; 100 Inschriften auf Christengräber 96; Cheynes Einleitung in d. Buch Jesaja 97; Dorfkatechismus 97, 2. A. 04; Brennende Zeit- u. Streitfragen 98; Das bibl. „im Namen" 98; Keime der Seelsorge im A. T. 98; Der Landlehrer, ein Vorkämpfer gegen den Zeitgeist in der Schulgemeinde 98; Reich Gottes u. Menschensohn im Buche Daniel 99; Der am Kreuz ist meine Liebe, Pred. 00; Aus den Tell-Amarna-Briefen 00; D. ländl. Konfirmanden-Unterricht 01; Niemand als Jesus allein, ein Handbüchlein für Konfirmanden 01, 2. A. 02; Zwei wichtige Kapitel aus d. bibl. Hermeneutik 01; Die wahre Ehre d. männl. Jugend 02; Gottes Gedanken in Israels Königtum 02; Der alttestamentl. Unterbau d. Reiches Gottes 02; Liturg. Handb. f. Landlehrer 02; Neutestamentliche Parallelen und Verwandte 03; Babel-Bibel-Katechismus 03; Hinein in die alttestl. Prophetenschriften 03; Manuale 04; Mission u. Mission 04; D. erste Buch Mose 05.

Böhmerle, Emil, (k.), ♣ u. ♈, k. k. Forstrat im k. k. Ackerbauministerium Wien, Red. von „Frommes Forstl. Kalendertasche, zugleich Kalender d. Vereins f. Güterbeamte in Wien". Wien VII, Schottenfeldg. 26. (Schwarz-Kosteletz $^{10}/_{4}$ 53.) **V:** Tafeln zur Berechnung der Kubikinhalte stehender Kohlenmeiler 2c. 77; D. waldtrock. Holz in Bezug auf dessen Festgehalt 79; Beiträge zur Pensions- u. Mortalitätsstatistik der land- u. forstwirtsch. Beamten u. Diener $^{81}/_{90}$; Hainburger Herrenwald 89, 2. A. 04; Wirtschaftstabellen 91; Hauptlebensmomente des Haar- und Federwildes, dessen Schon- u. Schußzeit in Östr.-Ung. 95; Taschenbuch f. Jäger u. Jagdfreunde, zugl. Repertorium f. d. Studium d. Jagdwissenschaft u. d. Vorbereitung z. Jagdprüfung 03.

Böhmerle, Karl, ♣, Mitred. d. „Zentral-Blattes f. d. ges. Forstwes.", Adjunkt d. öst. forstl. Versuchsanst. Mariabrunn-Wien. (Steinitz, Mähren $^{31}/_{10}$ 51.) **V:** Zuwachs a. geharzten Schwarzföhren 85; A. Freih. v. Seckendorff-Gudent 87; D. forstl. Versuchswesen 90; Formzahlen u. Massentafeln für die Schwarzföhre 93; D. forstl. Versuchsarbeiten 94; Über Durchforstungs- u. Lichtungszuwachsversuche 95; Über Bestandesmassenaufnahmen 98; Erfahrungen aus Durchforstgs- u. Lichtgsversuchsflächen 00; Über genaue Kluppierungen 02; Bestandesdichte u. Bestandeshöhe 03.

Böhmert, Viktor, ✉ u. Statistik, Geh. RegR., o. ThSchP. a. D. Dresden, Glacisstr. 18. (Quesitz b. Leipzig $^{23}/_{8}$ 29.) **V:** Briefe zweier Handwerker 54; Freih. d. Arbeit 58; Geschichte d. Bremer Schusterzunft; Beitr. z. Gesch. d. Zunftwesens 61; Sozialismus u. d. Arbeiterfrage 72; Arbeiterverhältnisse u. Fabrikeinrichtungen d. Schweiz 73; Gewinnbeteiligung 78; Pf. v. Roßwein 86; Armenwesen in 77 dtschn Städt. 86; Armenpfl. 90; K. sächs. statist. Bureau 1875/95 95; Bestrebungen z. Veredlg d. Volkserholungen 93; Eine deutsche Stadt (Roßwein) u. ihre wirtsch. u. soz. Entwicklung v. 1834/94 95; D. dtsche Handwerk u. d. Zwangsinnungen 96; Handelshochschulen, 2. A. 97; Rückblicke u. Ausblicke e. 70ers 00; Deutschland am Scheidewege seiner Wirtschaftspolitik 01 u. 02 II; Gewinnbeteiligung d. A. in Deutschland, Österreich u. der Schweiz 02; Handelshochschulen 98. **H:** „Arbeiterfreund" 1872/1903, „Sozialkorresp.", „Volkswohl", „Helfer"

u. „Volkswohlschriften"; D. Alkoholfrage, Vierteljahrsschrift zur Erforschung d. Wirkungen des Alkohols 04.

Böhmert, Wilhelm, ✉, Statistik, Dr. phil., Ger.-Ass. a. D., Direkt. d. Bremer statistisch. Amts. Bremen, Feldstr. 24. (ebda 23/8 66.) **V**: D. Verteilung des Einkommens in Preußen u. Sachsen 98; Die Volkszählung v. 1/12 00 i. brem. Staat 03. **H**: Jahrb. f. bremische Statistik. ()

Bohn, Emil, Musik-Bibliogr., Organist, Dr. phil., Lehrer am akad. Institut für Kirchenmusik, Prof. Breslau, Kirchstr. 27. (Bielau 14/1 39.) ()

Bohn, Franz, Roman, ⊙. Nürnberg, Rollnerstr. 47. (Haarlem 2/2 49.) **V**: Fall e. Bankhauses 93; Gelöste Fesseln, Dr. 95.

Boehn, Max U. v., Roman, ⌂. München, Karlstr. 10. (Potsdam 5/2 60.) **V**: Ave Maria, R. 85; Stella Matutina, R. 87; Spanische Reisebilder 04.

Böhringer, Paul, Kirchen♛, Hauptpfr. zu St. Peter, Lic. theol., o. UP. Basel, Peterskirchpl. 8. (Glattfelden 1/9 52.) **V**: Gregoire 78; Väter d Papsttums 79; Käthe, Frau Luthers 88; **Mith**: Theol. Jahresbericht 81—96 XVI.

Bohrmann, Frau Marianne, DÖSchG., PA., Roman, Nov., /, **Ue**: RTsch. Wien I, Singerstr 22. **V**: In d. Steppe, Kulturbilder aus Rußland; D. Priorin, R. II; Die Brüder, R.; Schwarze Nächte, Erz.; Ballast, Lsp. 03; Was war, Dr. 03; Die Kolonisten, R. 03; Im alten Schloß, Erz. 03; Lina Borissow, Erz. 03; Susanna, Erz. 04; Der Erbglöckner, Erz. 04.

Bohrmann-Riegen, Heinrich (Heinr. Bohrmann), Red. von „Im Boudoir", „Wiener Mode", ⊙, Nov. Wien I, Singerstr. 32. **V**: Sohn seiner Zeit, Sch. 70; Lady Esther, Sch. 72; Verlorene Ehre, Sch. 76; Majestät, Lsp. 77; Löwenritt, L. 80; Spitzentuch d. Königin, Op. 80; Chevalier v. S. Marco, Op. 82; Prinz Gemahl, Op. 83; Schöne Kurfürst, Op. 85; Fürstin Nariskin, Sch. 88; D. Sklavenhändler, Op. 89; Iduna, Op. 89; Marinella, Op. 90; Pugatscheff, hist. Dr.; (mit C. Baron Torresani): D. Zuckerkomtesse, L.; Grüne Ostern, Op. 93; Figaro b. Hof, Op. 95; Von zarter Hand, L. 95; (mit Graf Bombelles): Ein Traum, Sch. 95; Alt-Wien, Volksst. (mit Benj. Schier) 96; Die Blinde, Sch. 97; Renata, Op. 97; Ein Uriasbrief, L. 98; Lustige Ritter (nach M. Praga), Sch. 99; Djellah, Op. 99; Radetzky, Sch. 00; Im Zeichen d. Kreuzes, Sch. (nach Wilson Barret) 01; Alle für Einen, R. 01; Dram. Werke I: Der letzte Babenberger, Tr., Mißtrauen, L., Beethoven, Sch. 01; Schwur d. Kaiserin, Dr. (m. C. Drechsler) 02; Das Beste für d. Mann, R. 02; Der schwarze Geiger, Musikdrama 03; D. Glockenspiel von Gent, Op. 03: Ben Judah, Sch. 04; Marie-Antoinette, Sch. 04 (nach Lavedan u. Lenotte); Lockenraub, Op. 04.

Bohs, Arnold, /, ⊙, ⌂, Nov., ♆, ✉, Dramaturg d. Stadttheaters. Kiel, Kl. Kuhberg 31/33. (Memel 3/7 56.) **V**: Kameraden; Auf d. Hofe, N.; D. Großnesse, Dr.; Im Unglück reich, Dr.; Vom Bann erlöst, Dr.; Sigismund, Op.; Radeshda Nikolajewna, Dr.; Per procura, Dr.; Das lustige Kleeblatt, Optte; Pro- u. Epiloge.

Böhtlingk, Arthur, ♛, Dr. phil., TH-SchP. Karlsruhe i. B. (St. Petersburg 31/5 49.) **V**: Holländ. Revolution 1787 u. d. dtsche Fürstenbund 74; Nap. Bonaparte 78/80 II; König Konrad, Dr. 82; Franz v. Sickingen, Dr. 83; Nap. Bonaparte u. d. Rastatter Gesandtenmord 83; Die beiden ersten dtsch. Kaiser 88; Festrede z. Bismarckfeier am 1/4 90; Gesch. u. Lit. 92; D. Rastatter Gesandtenmord vor d. Karlsruher Schöffengericht 99; Z. Rastatt. Gesandtenmord 95; D. Begründung des Reiches 96; Wilh. der Glorreiche 97; „Offener Brief" an Dr. Wilkens, Eisenbahnfrage 97; Luther u. J. Loyola 97; C. F. Nebenius, d. dtsche Zollverein 99; Uns. dtsch. Eisenbahnen 00; Au, d. Fahrt n. Canossa 02; Goethe u. d. kirchliche Rom 02; Abwehr u. Anklage, an Erzb. Nörber 03; Der Kapuziner ist da! Zur Klosterfrage in Baden 03; Die Jesuiten u. das Deutsche Reich 03; Noch ein Wort an Erzb. Nörber 03; Römisch oder Deutsch? Kampfblätter 03; Noch einmal: Römisch oder Deutsch? 04.

Bojan, Willy, s. Stekel, Wilh.

Bojanowski, Frl. Eleonore v. Weimar, Belvedereallee 16. (ebda.) **V**: Luise, Großherzogin v. Sachsen-Weimar 03. ()

Bojanowski, P. v., GHofR., ObBibliothekar d. großh. Bibl. Weimar. (Schwedt a. O. 24/1 34.) **V**: Erstürmung d. Bastille 64; Gesehenes u. Geschriebenes 71; Carl August als Chef d. 6. Küräss.-Reg. 94; Herzog Karl Augusts v. Sachsen-Weimar Niederschriften üb. d. Defension v. Thüringen 1796/1798 02; Herzog Karl August u. der Pariser Buchhändler Pougens 03; Das Weimar Joh. Seb. Bachs 03.

Bojničić, Jw. v., ♛, Archäol., Dr. phil., Direkt. d. kroat. Landesarchivs. Agram, Archiv. (Valpo 24/12 58.) **V**: Kroat. Revue 82; Gesch. Bosniens 85; Slavonien v. 10. bis 13. Jahrh. 84; Denkmäler d. Mythras-Kultus in Kroatien 87; Grammatik d. ung. Sprache 89, n. A. 97; Siebmachers Wappenbuch: der Adel v. Kroatien 96, der Adel v. Galizien 01; Verz. der im kroat. Landtage 1557—1848 publizierten Adelsbriefe 96.

Bolanden, K. v., s. Bischoff, Jos.

Bolau, Heinr., ♈, /, Dr. phil., Dir. d. Zoolog. Gartens. Hamburg. (ebda 17/9 36.)

Bolau, Herm., ♈, /, Dr. phil., wissensch.

Hilfsarbeiter a. d. Kgl. biologischen Anstalt Helgoland. (Hamburg 9/10 71.)

Bolhoevener, Karl, PA., /, **Ue:** EFI, Red. bei der Deutschen Verlags-Anstalt. Cannstatt, Teckst. 22. (Schwerin i. M. 14/4 67.) **Ue:** Serao, Schlaraffenland, R. 04.

Bolin, Wilh., Lit♛, ⁂, O. Essay, Bibliothekar, Dr. phil., Prof. Helsingfors. (Petersburg 2/8 35.) **V:** L. Feuerbach 91; Spinoza 94. **Ue:** resp. H: Waliszewski, Peter d. Gr. 99. H: Säkularausgabe der Werke Ludw. Feuerbachs (m. Fr. Jodl) 03 f.; Ausgew. Brfe von u. an L. Feuerbach 04.

Boelitz, Mart., ⚧, /. Nürnberg, Mittlere Pirkheimerstr. 37. (Wesel, Rh. 10/5 74.) **V:** Aus Traum u. Leben, Ged. 96, 2. A. 02; Lieder des Lebens, G. 00; London. Sozial. Ged. 01, 3. A. 02; Schöne alte Kinderlieder 04, 4. bis 6. Tsd.; Meister Lampes lust. Streiche u. Abenteuer 04, 4.—6. Tsd.

Boll, Franz, Ψ, Dr. phil., UP. Würzburg. (1/7 67.) **V:** Studien über Claudius Ptolomäus 94; Sphära 03.

Bollag, Markus, O. Stein, Aargau, u. Säckingen, Baden. (Stein, Aargau 31/11 61.) **V:** 's Wunderrösli, alemann., ländl. Charakterb. 02; Herzliche Grüße, Frühlingslied 03; Härz u. Gmüeth, alemann. G. 04; 's Wally vom Lindehof, Volksst. 04; Schiller in der Akademie, Lsp. 04.

Boller, Wilhelm, ⊜, Dr. phil., Ob Realsch. Lehrer. Frankfurt a. M., Günthersburgallee 48. (ebda 5/3 64.) **V:** Untersuchung. üb. d. Bodentemperat. 94; Südlicht 96, 98.

Bolliger, Adolf, ✝, D. h. c., Dr. phil., Pfarrer der Neumünstergemeinde. Zürich. (Holziken 12/4 54.) **V:** Problem der Kausalität 78; Anti-Kant 82; Botschaft v. Gottesreich 88; Schriftprinzip der protest. Kirche 90; Beiträge zur Dogmatik u. Ethik 90; D. theoret. Voraussetzungen d. Gebets und deren Vernünftigkeit 91; D. Weg zu Gott für uns. Geschlecht 99, 2. A. 00; Markus, d. Bearbeiter des Matthäus Ev. 02; Die Willensfreiheit 03: Drei ewige Lichter: Gott, Freiheit, Unsterblichkeit 03; Wie besiegen wir die Trägheit? 04; D. rechte Religion 04.

Bolsai, Elemér, s. Blumgrund, Ezechiel.

Bölsche, Wilhelm, Naturwissensch., /, Ästhetik, Roman. Berlin-Friedrichshagen, Kaiserstr. (Cöln 2/1 61.) **V:** Paulus, R. 85: Zauber d. Königs Arpus, R. 87; Neuausg. 02; Naturwiss. Grundlagen der Poesie 87; H. Heine 87; Mittagsgöttin, R. 91, 2. A. 01; Entwickelungsgesch. der Natur 93—96; Darwin 98; Liebesleben in d. Natur I 98, II 00, III 02; Vom Bazillus zum Affenmenschen 99; Haeckel 00; Goethe 00; Eroberung d. Menschen 01; Entwickelungslehre 01; Hinter d. Weltstadt 01; Von Sonnen u. Sonnenstäubchen 02; Aus der Schneegrube 03; Abstammung des Menschen 04; Weltblick 04. H: Heine, Werke 87, 2. A. 92; Hauff, Werke 88; Humboldt, Ansichten d. Natur 92; Uhland, Werke 93; Büchner, Kaleidoskop; Wieland, Werke 02; Novalis, Werke 03; Sterne, Werden und Vergehen 04.

Bolte, Frau Anna Helene (Pj. Ada Rhenstaedt), Jugendschr., Nov. Nakel a. d. Netze. (Loukorß, Westpr. 10/11 52.) **V:** Ged. f. Kinder 85; Neue Märch. 86; Annys Sorgen, Erz. 00; D. Kais. Bild, Lsp. 00; D. Freibeuter, bearb. 01; Margarete, R. 02; Kleine Gesch. 02; Das verlorene Erbe 05.

Bolte, Johs., ♛ d. Dramas u. d. erz. Dichtg, Dr. phil., GObLehr., Prof. Berlin SO, Elisabethufer 37. (ebda 11/2 58.) **V:** De monumentis ad Odysseam pertinentibus capita selecta 82; D. Bauer im dtsch. Lied 90; Die Singspiele der engl. Komödianten 93; D. Danziger Theater i. 16. u. 17. Jahrh. 95. H: B. Krügers Spiel v. d. bäur. Richtern 84; Strickers Drama de düdesche Schlömer 89; Gnapheus, Acolastus 91; Naogeorgus, Pammachius 91; Mucedorus, übers. v. L. Tieck 93; Betulius, Susanna 93; Val. Schumanns Nachtbüchlein 93; D. schöne Magelone, übers. v. V. Warbeck 94; R. Köhler, Aufsätze üb. Märchen 94; Niederdtsche Schauspiele ält. Zeit 95; Freys Gartengesellschaft 96; Wetzels Reise d. Söhne Giaffers 96; Macropedius, Rebelles und Aluta 97; Reinh. Köhlers kl. Schriften 98/00 III; Montanus, Schwankbüch. 99; Veterator u. Advocatus 01; Wickrams Werke I/VI 01/05; Zeitschr. d. Vereins für Volkskunde XII/XIV 02/04.

Bolten-Baeckers, Heinrich, O, Dramaturg des Verlags Ahn. Cöln a. Rh., Werderstr. 55, u. Paris. (Chemnitz 10/4 71.) **V:** D. neue Ganymed 94; Dorus chen 95; Venus auf Erden 96; Frau Luna 98; Lysistrate 00; Nakiris Hochzeit 02; Bearbeiter von Lootse 95; Sturm auf die Mühle 95; Glockenspiel 96; Kleine Lämmer 96; Phryne 97; Zaza 98; Place aux femmes 98; La Culotte 98; Kleine Michus 99; Brigitte 99; Die weiße Henne 99; English spoken; Wenn die Liebe erwacht 00; Die japan. Vase; Liebeskunst 01; Der Fall Matthieu, Yvette 02; Immer modern 03. ()

Boltz, Aug., Sprachw., Dr. phil., Prf. **Ue:** a. d. Neuhellen. u. Russ. Darmstadt, Klappacherstr. 1. (Breslau 26/9 19.) **V:** Dtsch. Lesebuch f. Russen 59; Grundriß d. dtschn Lit. 50; Held uns. Zeit 52; Handb. d. engl. Lit. (m. H. Franz) 52; Lied vom Heereszuge Igors gegen die Polowzer 54; A. d. Tagebuch e. Jägers 55; Sammlung auserl. Romane u. Lustsp. zur Uebers. ins Russ., Französ. u. Dtsch. (m. Ritter) 59; Vorich. d. Sanskrit 68; Ausgew. Fabeln d. Hitopadésa 68; Sprache u. ihr Leben 68; Beiträge zur Völkerkunde a. Wort u. Lied 68; Fremdw. 70; Werke in russ. Spr.: Lehrgang

d. franz. Spr., 2. A. 52, d. ital. Spr., 2. A. 81, d. engl. Spr., 4. A. 79, d. deutsch. Spr., 3. A. 76; Lehrgang d. hellen. (neugriech.) Spr. 81; Hellen. Sprache der Gegenwart 82; Die hellen. Taufnamen 83; Land u. Leute in Nordeuböa 84; Lieder v. A. Christópulos 84; Cyklopen, hist. Volk 85; N. Lehrg. d. engl. Sprache f. Deutsche I, 8. A. 93; II, III, 6. A. 84; Lehrgang d. deutsch. Spr. f. Russen 72; Lehrg. d. russ. Spr. I, 5. A. 80, II, 5. A. 84; Hellen. Erzähl. I, 87; Hellenisch, d. allg. Gelehrtensprache d. Zukunft 88, 2. A. 90; D. Apollomythus, D. Engel u. ihre Verehrer 94; Vasantasena oder die Hetären im indischen Drama, Das Vedavolk in Gesamtverhältnissen 94; Linguist. Beiträge z. Frage nach der Urheimat d. Arioeuropäer 95; Festschr. z. 50jähr. Doktorjubiläum.

Boltzen, Alex. v., s. Ludwig, Franz.

Boltzmann, Ludwig, theoret. ∩, Dr. phil., ÜP., HofR. Wien, XVIII|1, Haizingerg. 26. (ebda 20/2 44.) **V**: Lehrbuch des Elektromagnetismus 91|93; Lehrb. d. Gastheorie 96|99; Lehrb. d. Mechanik 97|04.

Bolza, Willi, Politik, /, Kritik, ☤, Dr. jur., Red. d. „Züricher Post". Zürich. (Herzheim Dez. 67.)

Bombach, Franz, /, ☺, Kritik, Redakt. d. „Hamb. Fremdenbl.", Hrsg. d. „Afrika-Post". Hamburg, Schröderstiftstr. 17. (Elbing 25/11 60.)

Bömer, Alois, Ψ, Dr. phil., Bibliothekar d. Kgl. Univ.-Bibl. Münster i. W., Achtermannsstr. 14 a. (Immichenhain 31/7 68.) **V**: De correptione vocabulorum natura iambicorum Terentiana 91; D. latein. Schülergespräche d. Humanisten 97|99 II; Katalog d. Bibliothek d. Vereins für Gesch. u. Altertumsk. Westfalens (Abt. Münster) 98; Histor.-geograph. Register zu Bd. 1—50 d. Zeitschr. f. vaterl. Gesch. u. Altertumskde. (Westfalens) 03|04 II. **H**: Joh. Murmellius, Ausgew. Werke, 92|95 V; Frid. Dedekindus, Grobianus 02.

Bomhard, Frau Constanze v. (Pf. C. Hirundo), Roman, Nov., ☤. Würzburg. **V**: Die Giebinger, Erz. 84; Irmengard, Erz. 84; Chiemseelieder, G. 92; Jutta, Erz. 96; D. Staatsanwalt, Erz. 96. ()

Bon, Fred, ⁂, Dr. phil. Leipzig, Funkenburgstr. 23. (ebda 15/2 71.) **V**: Grundzüge der wissenschaftl. und techn. Ethik 96; Über das Sollen u. das Gute 98; D. Dogmen d. Erkenntnistheor. 02. *

Bondy, Josef Adolf, PA., Dr. phil., ☤, /, Red. d. „Bohemia". Charlottenburg, Goethestr. 17, II. (Prag 23/7 76.) **MitH**: Moderne Dichtung I, II 97.

Bondy, Frau Ottilie Oe F., ☤, Frauenfrage, Präs. d. „Wien. Hausfrauenvereins". Wien II, Praterstr. 58. (Brünn 26/7 32.) **V**: Frommes Haushaltungs- u. Merkbuch, 2. A.; Haus- u. Familienbuch 89; Die Beschäftigung des Kindes 97.

Bong, Rich., Hrsg. d. „Mod. Kunst", „Z. Guten Stunde", „Für Alle Welt". Berlin W, Potsdamerstr. 88. (ebda 14/11 53.)

Bonhoff, Carl, †, Pastor der ev.-ref. Gemeinde. Leipzig, Bosestr. 11. (Gut Königshof b. Hann.-Münden 3/10 65.) **V**: Der Glaube Jesu (anon.) 93; Das Hohelied der Liebe 97; Christentum u. sittl.-soziale Lebensfragen 00; Das Wunder der Kraft, 2. A. 01; Predigten, I. Sammlung 01, II. Sammlung 04.

Bonhöffer, Adolf, †, ⁂, alte Ψ, Dr. phil., Bibliothekar, Prof. Stuttgart. Gerokstr. 6. (Eschelbach 19/6 59.) **V**: Epiktet und die Stoa 90; Die Ethik des Stoikers Epiktet 94.

Bonin, A. v., geb. v. Zanthier (Pf. Hans Werder), Roman. Schönwerder b. Dölitz, Pommern. **V**: Junker Jürgen, R. 88, 4. A. 96; Circe, R. 89, 2. A. 99; Fee 89, 2. A. 99; Der wilde Reutlingen 91, 4. A. 00; D. Sonntagskinder 93, 2. A. 98; Waidmannsheil, R. 94; Schwertklingen, R. 96, 2. A. 01; Roland 98; Christophorus, R. 98; Im Inselmeer, R. 99; Der Pommernherzog, R. 01; Frühlingsstürme, R. 02.

Bonin, Daniel, Waldenser-Siedelungen in H.-Darmstadt, GObLehr., Prf. Worms a. Rh., Alzeyerstr. 19. (Rohrbach 29/4 61.) **V**: Urkundl. Gesch. der Waldenser-Siedelungen in H.-Darmstadt 94|99.

Boenisch, Emil G., Heilkunde u. Gesundheitspflege, Dr. der ges. Heilkunde, ausüb. Arzt. Wien VII|1, Mariahilfer Str. 108. (Groß-Pohlom 17/9 51.) **V**: Natürl. Ernährung d. Menschen 01; D. Vegetarismus 02; D. geist. Getränke u. der Trunk 03; Vegetarismus u. Ernährung 03. ()

Bonn, Ferd. (Pf. Franz Baier), ☉, Kgl. Schauspieler. Charlottenburg, Schlüterstr. 26. (Donauwörth 61.) **V**: D. junge Fritz, Sch. 98; Kivito, P. 99; Anna Helene. Dr.; Geschichtsb. a. d. Leb. Friedr. d. Gr.; Edles Blut, Sch. (m. Th. v. Trotha) 01. ()

Bonne, Georg, soziale Hygiene, ☤, Dr. med., prakt. Arzt. Klein-Flottbek, Prov. Schlesw.-Holst. (Hamburg 12/8 59.) **V**: Üb. d. Fibrinferment 89; Kampfgesänge und Friedensklänge 91; Z. Lehre v. d. funkt. Bedeutg d. Blutalkaleszenz f. d. Immunität u. d. Blutgerinnung 96; Vorschläge z. Vereinfachg u. z. Ausbau uns. Arbeiterversicherungen 96; D. Sanierung d. Unterelbe von Hamburg bis Blankenese 99; D. Alkoholfrage in ihrer Bedeutg f. d. ärztl. Praxis 99, 2. A. 03; Mäßigkeit, Enthaltsamkeit und Christentum 99, 3. A. 02; Üb. d. Trinkzwang b. Broterwerb 99, 3. A. 03; D. seborrhoische Ekzem 00; D. Wichtigkeit d. Reinhaltg d. Flüsse 00; D. Notwendigkeit d. Reinhaltg d. dtschen Gewässer 01; Wie ernähre ich mein

Kind? 01; Unf. Trinksitten in ihr. Bedeutg f. d. Unsittlichkeit 01; Üb. d. zunehmende Verunreinigung d. Unterelbe 02; Üb. d. milit. Bedeutg d. Reinhaltg unf. Gewässer 03; Unf. Trinksitten in ihr. Bedeutg f. d. Eisenbahner u. d. reis. Publikum. 1. u. 2. A. 03; D. Bedeutg d. mod. Alkoholfrage f. d. deutschen Kaufmannsstand 03.

Bönnecken, Heinr., ✠, Dr. med., ao. UP., Deutsche Univ. Prag, Stadtpark 7. (Crefeld 24/11 62.) **V**: Über Unterkieferprothese 93; Neuere Methoden d. Behandlung erkrankter Zahnpulpen 98; Üb. die Behandlung der Pulpagangrän 02. ()

Bonnet, J., Erz., Nov., Pfr. Carwe, Mark. (Ornshagen 4/5 43.) ()

Bonschab, Friedrich, Dir. d. Bayr. Landwirtschaftsbank. München, Wagmüllerstr. 20/3. (Nonnenhorn 23/6 69.) **V**: Kommentar z. Genossenschaftsgesetz 99; Hypothekenbank- u. Schuldverschrbgsgef. 00. ()

Bonus, Arthur (Pf. gel. Fritz Benthin, Franz Brand). Dresden-A. 20. (Rittergut Neu-Prussy, Westpr. 21/1 64.) **V**: Zwisch. d. Zeilen I 95, 4. A. 00, II 99, 2. A. 00; Deutsch. Glaube 97, 2. A. 00; Von Stöcker zu Naumann 97; D. Gottsucher 98; Religion als Schöpfung 02; Vom Kulturwert der deutschen Schule 04; Der lange Tag, Meditationen 04.

Bonus, Frau Beate, geb. Jeep, Gattin d. vor. Dresden-A. 20. **V**: Malergeschichten 01.

Bonwetsch, G. Nathanael, †, ♛, D., ö. UP. Göttingen. (Norka bei Saratow 5.17/2 48.) **V**: Schriften Tertullians untersucht 78; Gesch. d. Montanismus 81; Unf. Reformat. Luther 83; Kyrill u. Methodius 85; Methodius v. Olympus I. Schrift. 91; Stud. z. d. Kommentaren Hippolyts z. Buche Daniel u. Hohen Liede 97; D. slaw. Henochbuch 96; Hippolytus' Werke I (m. H. Achelis) 97; Apokalypse Abrahams; D. Testament d. 40 Märtyrer 97. **H**: Kurtz, Lehrb. d. Kirchengesch. I, 13. A. 99. ()

Bonyhady, s. Rosenberg, Gustav.

Boom, Emil van den, AV., ✉, Sozialpolit., Dr. sc. pol., Sekret. d. Volksvereins f. d. kath. Deutschland. M.-Gladbach, Rhld., Hagelkreuzstr. 10. (Altenessen 5/11 76.)

Boor, Carl de, Ψ, Dr. phil., Prf., Ob-Bibliothek. an d. Kgl. u. UBiblioth. Breslau, Vorderbleiche 8. (Hamburg 24/3 48.) **V**: Fasti censorii 73; Nicephori opuscula 80; Theophanis chronographia 83/85; Theophyl. Simocattae hist. 87; Vita Euthymii 88; Verz. d. griech. Handschriften zu Berlin II 97; Excerpta de legationibus 03; Georgii Monachi Chronicon I. II. 04.

Boos, Heinrich, ♛, Dr. phil., o. UP. Basel, Kanoneng. 3. (Cannstatt 14/6 51.) **V**: Gesch. d. Stadt Basel im MAlt. 77; Th. u. F. Platter z. Sittengesch. d. XVI. Jahrh. 78; Urkundenbuch v. Aarau 80; Urkundenbuch d. Landsch. Basel 81/83 III; Quellen z. Gesch. von Worms 86/93 III; Gesch. der Rhein. Städtekultur 97/01 IV, 2. A.; Geschichte der Freimaurerei 2. A. 05. **H**: W. Sommer 91 II, 2. A. 02 IV.

Boos-Jegher, Eduard, ✉, Sekret. des Schweiz. Gewerbevereins. Zürich, Mühlebachstr. 8. (Bad Weilbach 8/5 55.) **V**: Gewerbliches Lehrlingswesen 80; Einführung neuer u. Verbess. besteh. Industriezweige d. Schweiz 84; Gewerbehallen u. Verkaufsstellen für Handwerk u. Kleingewerbe 85: Frauenarbeitsschulen u. deren Bedeutg für d. Schweiz 86; Wie kann den Bedürftigen d. Frauengeschlechts Arbeit verschafft werden? 90; Regelung der Prostitutionsfrage in Zürich, 1. u. 2. A. 91; Tätigkeit der Frau in Amerika 94; Amerik. Volksschulen 94; Schlußber. d. Gewerbeausstellg Zürich 95, ebenso Thun 00; Enquete bei Gewerben u. Kleinindustrie f. d. neuen Handelsverträge 02; Die Lage der schweiz. Baugewerbe u. d. Notwendigkeit eines gesetzlichen Schutzes ihrer Forderungen 02; Der Vorentwurf z. einem Schweiz. Strafgesetzbuch 03; Enquete der schweiz. Gewerbevereine üb. d. Sonntagsarbeit in den dem Fabrikgesetz unterstellten Betrieben 03; Bibliographie schweiz. Gewerbe u. Industrien, I: Gesetzgebg 04; Neue Vorschläge zur Eidg. Kranken- u. Unfallversicherung 04; Die Konsumvereine in der Schweiz 04. [D. E.

Boer, Gerhard ten, s. Klaußmann, A.

Borchardt, Bruno (Pf. Karl Wernher), ∩; Naturwissensch., Dr. phil. Charlottenburg, Rosinenstr. 3. (Bromberg 17/11 59.) **V**: Wahrscheinlichkeitslehre 89; Grundriß der Physik 92, 2. A. 00; Die Röntgensche Entdeckung 96; Kulturelle Umwälzungen im 19. Jahrh. 01; Entstehung u. Bildung des Sonnensystems 02.

Borchardt, Georg H. (Pf. Georg Hermann), BP., Kunstkritik, Nov. Berlin-Friedenau, Kaiserallee 108. (ebda 7/10 71.) **V**: Spielkinder, R. 97; Modelle, Sk. 97; Die Zukunftsfrohen, N. 98; Aus dem letzten Hause, N. 99; Simplizissimus und s. Zeichner 00; Die deutsche Karikatur im 19. Jahrh. 01; Wilhelm Busch 02; Skizzen u. Silhouetten, ges. Kunstaufsätze 02. ()

Borchardt, Ludw., Ägyptologie, Bau♛, Reg Baumstr., Dr. h. c., wissensch. Attaché b. dtschen Gen.-Kons. f. Ägypten. Kairo-Gesireh und Berlin W, Elßholzstr. 3 p. (Berlin 5/10 63.) **V**: Die Ägyptische Pflanzensäule 97. **MitV**: Text zu Lepsius' Denkmälern 97 ff.

Borchardt, Oskar, Handels- u. Wechselrecht, Dr. jur., Assessor. Berlin SW, Französische Str. 32. (ebda 2/11 45.) **V**: Kommentar z. D. W.-O., 8. A. 82; Wechselgesetze des letzten Dezenniums 83; Han-

delsgesetz des Erdballs 83—87 V, I. 2. A. 84; D. portug. HGB. vom 28/6 88, 93; D. argentin. HGB. v. 5/10 89, 95; D. brasilian. Fallimentsdekret v. 24/10 90, 95; D. japan. HGB. v. 26/4 90, 96.

Borchart, Frl. Elsbeth, Roman. Berlin NW, Lübeckerstr. 32. (Margonin 31/12 78.) **W**: Der Liebe Gebot, R. 04; Ilse Römer, R. 05.

Borcherdt, Alb., Nov., Hum., ♀, Dr. med. Remagen a. Rh. (Hamburg 18/1 42.) **W**: Bewerbungskämpfe, R. 86; Leibarzt f. fröhliche Zecher 87, 2. A. 89; Das lustige alte Hamburg I 89, II 90, 4. A. 91; Reichstagskandidat, Lsp. 91; Hamb. Abende 98.

Borchert, Otto, ✝, Pfarr. u. Kreisschulinspekt. Westerhausen, Prov. Sachsen. (Magdeburg 28/2 59.) **W**: D. Goldgrund des Lebensbildes Jesu 00.

Börckel, Alfr., ♀, ♆, Hofk. u. Biblioth. Mainz, Fischtorplatz 16. (ebda 14/11 51.) **W**: Vom Rheln, G. 78; Inko, d. Huronenhäuptlg, Dr. 80; Frauenlob, 2. A. 81; Fürstl. Minnesänger d. Manesseschen Liederhandschr. 82; Gutenberg, Dr. 83, 2. A. 00; Philos. v. Sanssouci, Dr. 85, 2. A. 86; Strandlieder, G. 85; A. Walpod, Dicht. 87; Mainz. Gesch.-Bilder 90; Histor. Festspiel z. 100. Stiftungsfest d. Inf.-Regts 118, 2. A. 91; A. Lux 92; Mein Liederbuch, G. 93; Hessens Fürstenfrauen 96; Gutenberg 97; Gutenberg u. seine berühmtesten Nachfolger 00; Der Mainzer Friedhof 1803—1903 03; Goethe und Schiller in ihren Beziehungen zu Mainz 04; Ein rheinischer Palast und seine Geschichte 04.

Borée, Albert, ♂, ♀, Schauspiel. am Kgl. Theater. Hannover, Hildesheimerstr. 27. **W**: Thalia auf der Landstr. 98, 2. A.; Kunst d. Schminkens 98; Physiognomische Studien 99; D. Zaubermantel 02; Mohrenwäsche 04.

Boreos, Martin, s. Martin, Anton.

Borggreve, Bernard, ♣, ♈, ♂, Dr. phil., Prof., K. O Forstmstr. Wiesbaden, Walkmühlstr. 3. (Magdeburg 6/7 36.) **W**: Vogelfauna v. N Deutschld 69; Lehrb. f. Förster 71, 2. A. 75; Bericht üb. d. XIX. Vers. d. dtschen Ornithologen-Gesellsch. z. Cassel 72; Heide u. Wald 75, 2. A. 88; Vogelschutzfrage 78, 2. A. 88; Forstreinertragslehre 78; Gesetzl. Regelung der Feld- u. Forstpolizei 80; Holzzucht 85, 2. A. 91; Forstabschätzung 88; Verbreitg u. wirtsch. Bedeutung d. wichtigsten Waldbaumarten in Deutschld 88; Waldschäden im oberschles. Industriebez. nach ihrer Entstehung durch Hüttenrauch 95.

Borght, Rich. van der, ✉, Dr. phil., Präsid. d. Kaiserl. Statist. Amtes, Berlin W, Lützow-Ufer 8. (Potsdam 18/1 61.) **W**: Statist. Stud. üb. d. Bewährg d. Akt.-Gesellsch. 83; D. dtsche Markenschutzgesetz vor dem Tribunal d. Reichs O b Handels- u. d. Reichsger. 84; Üb. d. Simulation b. d. Krankenkassen 86; Verteilg des Risikos in der Unfall- u. Altersversich. 88; Gutachten üb. d. Grundzüge z. Alters- u. Invalid.-Versich. 88; D. Einfluß d. Zwischenhandels auf d. Preise auf Grund d. Preisentwicklung i. Aachener Kleinhandel 88; D. wirtschaftl. Bedeutg d. Rhein-Seeschiffahrt 92; D. Verkehrswesen 94; Hist. of Banking in the Netherlands 96; D. Haftpflicht d. gewerbl. Unternehmer in Deutschland 97; Umlage od. Kapitaldeckungsverfahren bei obligator. Unfallversicherg 97; D. soz. Bedeutg der dtschen Arbeiterversicherung 98; Beiträge z. Gesch. d. deutschen Reisstärkeindustrie 99; Die Weiterbildung des Koalitionsrechts d. gewerbl. Arbeiter in Dtschland 99; Handel und Handelspolitik 00; Finanzwissensch. 02; Volkswirtschaftspolitik 03; Grundzüge d. Sozialpolitik 04.

Borgman, W. (Pf. Cäs. Sauerland), (k.), AV., Journalistik, ♆, ♕, ✉. Düsseldorf-Oberkassel. (Cleve 6/7 49.) **W**: Kriegslieder 70/71; Geheimnis von Montroyal 74; L'Hirondelle 78; Poetische Grüße 78; Jeanette, R. 79; Admiral Mich. de Ruyter 80; Abendklänge 83; Rose d. Pampas 84; Organisation d. Arbeiterstandes 85; Wert d. Volksbureaus für d. kleinen Mann 86; Erster Eifelführer 86; Welkende Blätter a. 70/71, 95; Gedichte f. Volk 97; St. Goar u. Umgegend 97; D. Stimme e. Rufenden in d. Wüste 99; Andrea 01; Der Einsiedler 01; Der Sternensohn 03.

Borgstede, Frl. Else v., FDS., kulturhistor. und volkstüml. Aufsätze, Märchen, Jugendschr., ♆. Berlin-Lichtenberg, Prinzenallee 17. (Leppini. Pomm. 10/3 66.)()

Borgstede, Frl. Emmy v., FDS., Nov., Roman. Berlin-Lichtenberg, Prinzenallee 17. (Leppin i. Pomm. 31/8 64.) **W**: Johannes Demut, R. 00; Schmid von Ellerborn 02; Schicksale, Nn. 03. ()

Borgwardt, Friedrich, ♆, ♀. Berlin-Schöneberg, Meiningerstr. 2. (Wolgast i. Pomm. 26/9 71.) **W**: Siegende Jugend 00; Regenwetter 01.

Borimann, Karl, Skizz., Roman, Lehrer. Platt, NÖstr. (Poppitz, Mähren 29/10 69.) **W**: Erlogenes u. Erlebtes 00; Anna Römer, R. 02. ()

Borinski, Karl, Lit.- u. Sprach♕, Dr. phil., U Doz. München, Kaulbachstr. 40. (Kattowitz, Schles. 11/6 61.) **W**: Poetik der Renaissance in Deutschl. 86; Grundzüge d. Syst. d. artikuliert. Phonetik 91; B. Gracian u. d. Hoflit. in Deutschland 94; Gesch. der deutschen Lit. 94 II in Deutsch. Nat.-Lit.; Deutsche Poetik 95, 2. A. 97; Über poet. Vision u. Imagination 97; D. Theater, s. Wesen, s. Geschichte, s. Meister 99; Lessing (Geisteshelden) 00 II.

Borkenhagen, Hermann, /, Publizistik, ✓, Gesundheitspflege, Journ. Neu-Barnim, Brandenb. (ebda 23/11 75.) V: Christus u. die Sozialdemokratie 97.

Borkowsky, Ernst, Lit♛, ♛, Dr. phil., Prof., Dir. Naumburg a. S. (1860.) V: D. engl. Friedensvermittlg i. J. 1745, 84; Gesch. Naumburgs 98; Turgenjew 03.

Bormann, Edwin, ☤, ☉, Naturwiss., Sprachw. u. Humor, hochdtsch u. sächsisch. Leipzig, Ranstädter Steinweg 42. (ebda 14/4 51.) V: Seid umschlungen, Millionen, Liederbuch 79; Mei Leibzg low' ich mir! Boëssieen 81, 7. A. 98; R. Fuchs, Kinderbuch 82, 3. A. 98; Schelmenlieder 83, 2. A. 90; Herr Engemann 83, 3. A. 88; Leibz'ger Allerlei 84, 8. A. 95; Die Tafelrunde 86, 14. A. 94; D. Büchlein „Komm mit mir" 86, 8.—10. Tauf. 94; D. Büchlein von der schwarz. Kunst 86; Wohlbekomms 87, 8. A. 99; Ein jedes Tierchen hat sein Pläsierchen, Gedichte 87, 2. A. 89; Schatzkästlein 87, 10. A. 94; Liederhort, Prachtausg. 88, 4. Tauf. 95; De Säck'sche Schweiz un das geliebde Drüsen 90, 5. A. 95; Buch v. Klabberstorche 92, 4. A. 96; Das Shakespeare-Geheimnis 94; D. Anekdotenschatz Bacon-Shakespeares 95; Allerlei Liebenswürdigkeiten 95; N. Shakespeare-Enthüllungen, 1. u. 2. Heft 95; The Shakespeare Secret 95; Hum. Hausschatz 96, 8. Tauf. 99; Der Kampf um Shakespeare, Märchendr. 97; Die Komödie d. Wahrheit, Lsp. 97; D. hist. Beweis der Bacon-Shakespeare-Theorie 97; Shakespeares Debut 1598, 98; Wenn Goethe un Schiller gemietlich sin 99; Prosit! 99; Bacon-Shakespeares Venus und Adonis 99; Der Lucretia-Beweis 00; Das lustige Buch 00; Lebens-Komödien 01; D. Kunst d. Pseudonyms 01; 300 Geistesblitze u. anderes von u. über Bacon-Shakespeare-Marlowe 02; D. Shakespeare-Dichter: Wer war's? und Wie sah er aus? 02; Es lebe d. Humor! 02; Der Autor Sir John Falstaffs 03; Gaudeamus igitur! 03; Humoresken 04 u. v. a.

Bormann, Georg, Roman, Dr. phil., ObLehrer a. d. Charlottenschule. Berlin W, Winterfeldtstr. 25 a. (ebda 23/4 42.) V: Haus Volkmar, Gesch. e. Künstlers, E. 90; Das Haus Steinert, Erz. 92; D. Stunde kommt! Erz. 92; Am Hofe zu Mailand, Gesch. a. d. Renaissancezeit 93; Bande des Bluts, Erz. 95; Meer u. Heide, Erz. 95; Menschenherz, Erz. 99; Das Tröstliche, Erz. 02; Die Erbgräfin, R. 04.

Bormann, Walter, ⁂, Ästhetik, Okkultismus, Dr. phil. München, Oettingenstr. 27 I. (Potsdam 18/12 44.) V: A. Grün u. s. Pfaff von Kahlenberg 77; Kunst und Nachahmung 92; Der Schotte Home, ein physiopsychischer Zeuge d. Transzendenten im 19. Jahrh. 99.

Born, Otto, s. Böhm, Otto.

Bornemann, Karl, ♛, Buchhdlr, Hrsg. d. „Znaimer Tagbl.", „Znaimer Sonntagsblatt", „Pädagog. Literaturbericht für Österr.". Znaim. (Hohnstein i. S. 10/2 52.) V: Comenius als Kartograph 92 u. a.

Bornemann, Ludwig, ▮, Dr. phil., Schuldir. Hamburg 24, Mundsburgerdamm 19. (Lüneburg 29/11 55.) V: Einführg ins Lateinische 90; Pindars erste isthmische Ode 93; Anschaul. Betrieb d. Grammatik 95; Erlebtes u. Gelerntes 96; Unsere höheren Schulen 96; Sollen wir Steilschrift treiben? 96; Der Schulpapst 97; Die Privatschule 99; Maßgebliches zur Schulverfassung 00; Schule, Familie, Freiheit 00; Familienprinzip 01; Dörpfeld u. Albert Lange 02; Zur Sprachdenklehre 94. Uc: V. Thomsen, Ursprung des russ. Staates 79.

Bornemann, Wilh., BP., Potitik, /, Roman, Nov., Dr. phil., Red. d. „Nordd. Allg. Ztg". Berlin W 15, Pariserstr. 15. (Hannover 14/5 60.) V: Wohltätigkeitskuß, Lsp. 89; Innere Mission, R. 01.

Bornemann, Wilhelm, ✝, D., Prof., Pfarr. zu St. Nicolai. Frankfurt a. M., Seilerstr. 16. (Lüneburg 2/3 58.) V: Unzulänglichkeit d. theol. Studiums d. Gegenw. 85, 2. A. 86; Kirchenideale u. -Reform 87; Schulandachten 89; Augustins Bekenntnisse in neuer Übersetzung 89; Unterricht im Christent. 90, 3. A. 93; Bittere Wahrheiten, 1.—5. A. 91; Streit um d. Apostolikum, 3. A. 92; Relig. Zweifel, 2. A. 93; Der 2. Art. i. Luth. kl. Kat. 93; Zu Freiheit und Frieden 93; Protestant. Grundsätze über Gottesdienstordnung 94; Histor.-krit. Komm. zu den Thessalonicherbriefen 94; Christl. Vollkommenheit 97; Melanchthon als Schulmann 97; Christentum und ethische Kultur 97; Histor. u. prakt. Theologie 98; Allegorie in Kunst, Wiss. u. Kirche 99; Protestantismus u. die Frauen 00; Gott mit uns, Pred. 00; Einführung in d. evang. Missionskde 02; Sind d. Jesuitengegner Lügner u. Verleumder? 03; Bete u. arbeite, Pred. 04; Römischer Priester u. evangel. Pfarrer 04.

Boerner, Heinr., ⅄, Naturw., ⊠, Dr. phil., RealGDir. Elberfeld, Aue 91. (Siegen 24/4 46.) V: Turnstunden für nied. u. f. höh. Schulen 76; Lehrb z. Einführg i. d. Geometrie 79; Geometr. Anschauungs- u. Zeichenunt. 87; Vorschule d. Chemie u. Mineralogie 95, 2. A. 01; Physikal. Unterrichtswerk: I. Vorschule d. Experimentalphysik, 4. A. 02; Leitfaden ders., 6. A. 03; II. Grundriß der Physik 96; Lehrb. ders. 94, 4. A. 04.

Boerner, Otto, neue Ψ, Dr. phil., ObLehr. am Gymn. z. hl. Kreuz. Dresden-Blasewitz, Alemannen-Allee 1. (Roßwein 6/9 61.) V: Raoul de Houdenc, eine stilist. Untersuchng 84; Hilfsb. f. d. franz.

Unterr. 89, 2. A. 94; Lehrb. d. franz. Sprache in 9 versch. Ausg. f. deutsche u. 3 f. österr. Schulen; D. Hauptregeln d. franz. Grammat. in zwei Ausg.; Lehrb. d. engl. Spr. in 6 versch. Ausg. (m. O. Thiergen); Lehrb. d. ital. Spr. in versch. Ausg. (m. R. Lovera) 98; Franz. Lesebuch in 2 Tln, bes. f. Seminare (m. Cl. Pilz) 00; Die neue französ. Orthographie 01; Französ. Sprachbuch (Leçons de français) 03; Bemerkgen zur Methode des neusprachl. Unterrichts nebst Lehrplänen 03; La France, Sammlg franz. Realien (m. Fr. Schmitz) 03. H: J. Fr. Regnard, Le Joueur 91; L. Figuier, Les grandes Inventions modernes 95.

Borngräber, Otto, O, ♆, ⚓, /, ⌂. Stendal, Pr. Sachs., Jacobikirchhof 10 I. (ebda 19/11 74.) V: In Wald u. Welle und Heide, G. 00; D. neue Jahrhundert (Giordano Bruno), Tr. 00, 2. A. 01; König Friedwahn, Tr. 03; Gottfreies Christentum, die Fortsetzg u. Vollendg der Reformation, mit Streifblick in Geistes-Evolutionen d. Reformationszeit selbst 03; Neue Ged. 03; Althäa, Tr. 04. ()

Bornhak, Frau Prof. F., geb. Keil, ♛, ♆, Biogr. Berlin SW, Blücherpl. 1. (Güntersberge 18/9 35.) V: Kais. Augusta 86, 3. A. 04, Volksausg. 87, 3. A. 90; Sternbildchen, N. 87, 3. A. 04; Fürstinnen auf dem Throne der Hohenzollern 89 II; Moltke, 10. A. 90; Anna Amalia, Herzogin v. S.-W.-E. 92; Kais. Auguste Viktoria 94; Luise Großh. v. Baden 94; Bismarck, 12. A. 95; Unser Vaterland 95, 16. Taus. 00; Palais K. Wilh. I. 00, 13. A. 04, engl. 02, franz. 04.

Bornhak, Konrad, ⚖, ♛, Dr. jur., ao. UP., AmtsGerR. Berlin SW, Blücherplatz 2. (Nordhausen 21/3 61.) V: Gesch. d. preuß. Verwaltungsrechts 84/86 III; Die Kreis- u. Provinzialordg. d. preuß. Staats 87; Preuß. Staatsrecht 88/90 III; Ergänz. Bd. 93; Preuß. Verwaltgsrecht (Separatausg. aus dem Preuß. Staatsrecht) 90 II; Deutsche Sozialgesetzgebung 90, 4. A. 00; Deutsches Arbeiterrecht 92; Kommunalabgabenges. 93; Local Government of Country Communities in Prussia 93; D. Thronfolge im Fürstent. Lippe 95; R. v. Gneist 96 (engl.); Einseitige Abhängigkeitsverhältn. unter den mod. Staaten 96; Allg. Staatslehre 96; D. Verwaltungsrecht i. Preuß. unt. d. Herrschaft d. BGB. 99; Rußland u. Finnland 00; Gesch. d. preuß. Universitätsverwaltg bis 1810 00; Rechtsverhältnisse d. Hochschullehrer in Preußen 01; Preuß. Staats- u. Rechtsgeschichte 03.

Bornstein, Arthur, ASV., ♆, Nov., Hum. wissenschaftl. Abhandl., prakt. Zahnarzt. Berlin W, Kleiststr. 15 (Breslau 23/3 67.) V: Klippen 94; D. Theaterarzt 95; Vergnügte Geschichten 00.

Bornstein, Paul, Dr. phil., /. Hamburg, Grindelstieg 1. (Berlin 8/4 68.) V: Aus Dämmerung u. Nacht, G. 96; Dichter des Todes in der mod. Lit. 99; Ges. Essays 99. Ue: Jeanne Marni, Paris. Droschken 99 II, So sind nun die Kinder 99 II, Großstadtpflänzchen; Maugras, Memoiren d. Herz. v. Lauzun 01 II; Yvette Guilbert, E. Brettkönig 02.

Borries, Arthur v., Verwaltungsrecht, Staatsminist. Altenburg. (Oeynhausen 31/3 53.) V: D. Gemeindevorst. in d. Prov. Hannover 92; D. Gemeinde-, Guts- und Amtsvorst. i. d. östl. Prov. 93, 2. A. 95. ().

Borries, Emil v., ♛, Dr. phil., Prof., ObLehrer. Straßburg i. E., Judeng. 15. (Niederweis 9/6 59.) V: D. erste Stadium des i-Umlauts im Germanischen 87; Stadtgesch. v. Straßburg (in „Straßburg und seine Bauten") 94; Els.-Lothringen (in d. Jahresber. der Geschichtswiss.) 92/02.

Borro, Guido di, s. Laux, Arthur.

Borry, Gg. v., s. Hähnel, Fr.

Boerschel, Ernst, Kunst- u. Lit. ♛, Kritik. Gr.-Lichterfelde, Parallelstr. 15. (Posen 15/5 77.)

Borst, Max, patholog. ⚕, Dr. med., o. Prof. f. patholog. Anatomie a. d. Akad. f. prakt. Medizin. Cöln a. Rh., Lindenstr. 32. (Würzburg 19/11 69.) V: D. Lehre von den Geschwülsten 02 II.

Borstell, Friedr. (Frz Scharbusch), plattd. ♆, Lehrer a. D. Aschersleben, Gauls Berg. (Hüselitz b. Stendal 31/12 37.) V: Lust. Gesch. plattd. 78; Legende v. der sog. Liebesgabe, beleuchtet v. Frz. Scharbusch 94.

Borstell, Otto, ♆, Lehrer a. Wolterstorffschen Institut. Ballenstedt a. H., Allee 26. (Hüselitz 14/2 40.) V: Regeln f. d. dtsche Rechtschreibg 92; Diktatstoffe f. d. Unterr. i. d. dtschen Rechtschreibg 92, 2. A. 03.

Bosch, Frl. Ida (Pf. Ibo), ASV., ♆, Kinderschr. Augsburg, Bahnhofstr. 2. (ebda 27/7 56.) V: Küchenpoesie 93, 4. A. 97; Akkorde 95; Eine lustige Fahrt 96, Hum. Wegweiser durch Augsburg u. Umgebung 97; Unsere lieben Haustiere 97; Aus froher Jugendzeit 97; Allerlei Bekannte v. Haus u. Hof 97; Nikolaus 97; Kinderlust 98; Lust u. Freud 98; Bilderfreude 98; Spielende Tiere 00; Die kleinen ABC-Schützen 99; Allerlei Lustiges 00; D. deutsche Heer 00; Pärchen Übermut 01; Das gold'ne Jahr 01; Bunte Gesellschaft 01; Hänsel u. Gretel 02; Soldatenzeit, schöne Zeit 02; Im Zirkus 02; Kinder schauen gern hinein 02; Im zoolog. Garten 03; Hans im Glück 03; ABC-Buch 03; Auf dem Lande, Leporello-Bilderbuch 04; 2 kleine Bilderbücher 04; Gedankenflug 04.

Boesch, Hans, Kultur ♛, 2. Direkt. des German. Nat.-Mus. Nürnberg, Obere Pirkheimerstr. 28 (Ansbach 23/6 49.) V: Katalog der i. germ. Mus. befindl. Bronze-

epitaphien 91; Katalog d. im germ. Mus. bef. geschn. Holzstücke v. 15.—18. Jahrh. 92/94 II; Gesch. d. Maschinenbau-AktG. Nürnberg 95; Die Bronze-Epitaphien der Friedhöfe zu Nürnberg 97; Kinderleben in d. deutschen Vergangenh. 00.

Boesen, Jean, s. Liebisch, Rud.

Boesser, Jul. (Pf. Jul. vom Hag), ♆, Nov., Naturwissensch. **Ue:** F. u. Neuprovenç. Cöln a. Rh., Sionsthal 10. (8/7 42.) **V:** Nouveau Parnasse franç. 80 II; Poètes Contemporains 81; Don Juan i. d. Klemme, Lsp. 82; Langage des fleurs 85.

Bossert, Gust. (Pf. Vetter a. d. Hinterwald), Württembergika, Kult, ♛, Krit., D. et Dr. phil. h. c., Pfr. Nabern b. Kirchheim u. T. (Täbingen, OA. Rottweil 21/10 41.) **V:** Off. Sendschreiben e. „dummen Prädikanten" 91; (m. and.): Württ. Kirchengesch. 92; Württ. Geschichtsquellen II, 194; Interim in Württ. 95; Ortsschulaufsicht 97.

Boßhart, Jacob, Nov., ♆, Ψ, Dr. phil., Prof., GRekt. Zürich, Kreuzbühlstr. 44. (Embrach 7/8 62.) **V:** Die Flexionsendungen des schweizer-deutschen Verbums 88; Im Nebel, 5 Erz. 98; Das Bergdorf, Erz. 00; Die Barettlitochter, N. 01; Durch Schmerzen empor, 2 Nn. 03. **Ue:** D. Quatembernacht, Dr. 02.

Bossi-Fedrigotti, Gräfin Itha Maria, geb. von u. zu Goldegg-Lindenburg, (Pf. v. Gartscheid), (k.), Nov., Roman. Prag-Weinberge, Kroneng. 1152. (Bozen 26/2 64.) **V:** Aus Trotz 96; Das Märchen v. Glück 97, 3. A. 98; Was ist die Liebe, N. 99 ().

Bossin, Frau Catarina (Pf. M. C. Carpenter-Meyer), Skizzen, Nov., /. Berlin N, Schliemannstr. 4. (Magdeburg 1/6 69.)

Bostianchich-Braum, Carl Coloman, DOeSchG., /, Theaterkritik, Lit. ♛, Journalistik, ⊠, Red. u. Kassenadjunkt d. Wiener Magistrates. Wien XVIII/1, Währingerstr. 113. (Gyöngyös, Ung. 11/7 59.)

Both, Caspar Friedrich Baron v., (k.), /, ⚔, ⊠, Genealogie, Kammerh., GKämmerer. Charlottenburg, Grolmanstr. 61. (Peterstorff 25/5 68.) **V:** Stammbaum d. uradl. Familie v. Both 96. ()

Boethke, Karl, lyrische und epische ♆, Prof., Gymn.-ObLehrer a. D. Thorn (Westpr.), Brombergerstr. 35 b. (Bromberg 2/2 30.) **V:** Engl. Grammatik f. Realschulen I 75, II 78; Steinort u. a. Dichtungen 03; Gedichte 04; Gesch. d. Coppernicusvereins f. W. u. K. z. Thorn 05. *

Bothmer, Heinz, /, ♛, ⚙, ♆, ⌂, **Ue:** FT, Konsul, Vorsitz. d. Dtsch-Östr. Orientklubs, Hrsg. von „Der Orient". Charlottenburg, Weimarerstr. 35. (Hannover 14/8 65.) **V:** Heidebuch 91; Schweizerland im Lied 91; D. große Krieg im Lied 92; Lat.-Dtsch. u. Dtsch.-Lat. Wörterbuch d. geogr. Eigenn. 93; Kreta 98.

Böttcher, Fran Adele (Pf. Erich Friesen), Roman. Rom, Via del Babuino 29. **V:** Kämpfende Herzen 96; Lola 96; Die Tochter des Flüchtlings 97; Diamanten-Regionen 97; Drei Frauenherzen 98; Kampf um e. Million 99; Unter fremdem Willen 99; Macht des Gewissens 00; Geheimnis d. Glücks 00; In der Schule des Leidens 01; Im Golofieber 01; Seelenkuren 02; Zwischen zwei Pflichten 02; Kinder d. Armut 03; Dämon Gold 03; Denn alle Schuld rächt sich auf Erden 03; Feuerbrände 04; Wenn ich mit Menschen- und mit Engelszungen redete . . . 04.

Böttcher, Ernst Friedrich, ObLehrer u. Kantor. Lengenfeld i. V. (Waltersdorf, S.-Weimar 11/4 46.) **V:** Populäre Harmonielehre in Unterr.-Briefen 92, 3. A. 98.

Böttcher, Karl, ⊙, /, Roman, Nov. Rom, Via del Babuino 29. (Dennheritz 12/5 52.) **V:** Bunte Skizzen 74, 4. A. 77; Dtsche Dichterhelden 76, 2. A. 77; Liebeswogen 77, 2. A. 78; Lustige Briefe 80, 2. A. 80; Aus meiner Wandermappe 81, 2. A. 84; Allerhand Herzenssachen 82, 2. A. 84; Frau m. d. Bügeleisen, Parodie 84, 4. A. 85; Karlsbader Schlendertage 85, 2. A. 86; Brunnengeister 86, 2. A. 87; Pädagog. Karrière 84, 4. A. 87; Vier neue Kapitel z. päd. Karrière 86, 4. A. 87; Päd. Beschwerdebuch, 1.—4. A. 87; Schauspieler-Eitelkeit 1—4. A. 88; Sünden unsr. Zeit 88, 4. A. 89; Verleumdungsseuche 89, 4. A. 90; Sommerfahrten 90; Streik! Sch. 90; Ausgewiesen, Sch. 91; Eine Orientfahrt; Z. Nordkap—zur Mitternachtssonne; Chikago, Weltausstellungsbriefe 93; Wegen Preßvergehen 95; Von sonnigen Küsten 95; Prosit! Lsp. 96; Rund um Afrika 97; Aus geweihten Landen 98; Auf Stnd.-Pfaden 99; Juchhei, a. Rhein, R. 99; A. 4 Weltteilen 00; Weltausstellungs-Glossen 00; Und wenn das Herz auch bricht, Dr. 01; Sirenenschlingen, Sch. 01; Die berühmte Tragödin, R. 02; Im Bann der Engländerei, Betracht. ü. d. Liebesverhältn. zw. Deutschl. u. Engl. 3. A. 03; D. Nabob auf Capri, R. 3. A. 03; Menschliche Tragikomödie, zwei Einakter 04; Fürst Rolfs in Rom, R. 04. **H:** Römische Briefe.

Boettcher, Frau Mathilde v. (Pf. Tante Alice), Jugendschr., W. Staatsrätin, Exz. Jurjew (Dorpat), Techelfersche Str. 5. (Mitau 28/11 40.) **V:** Kleine Schelme, lust. Gesch. a. dem Familienleben d. balt. Lande 83; Im Morgensonnenschein 87.

Böttcher, Maximil., ⊙, Nov., ♆, Schönwalde, Mark. (ebda 20/6 72.) **V:** Bilder d. Lebens, N. 92; Sie liebt! Sch. 92; Flugsand, G. 93; Weltuntergang, Sch. 94; A. Adams Tagebuch, Nov. 94; Friedrich d. Große, hist. Sch. 95; Wohng zu vermieten, Lsp. 95; Um Arthurs Bart, L. 95; D. tanz.

Samoanerin, Schw. 96; Der große Haufe (mit Dr. E. Schlack) L. 96; Frisch gewagt ist ganz gewonnen, L. 96; D. große Los, Volksst. 96; Wer war's? Krim.R. 1. u. 2. A. 99; Sie leben getrennt u. and. Hum. 99, 2. A. 03; Sünden, mod. Nov. 99, 2. A. 03; D. letzte Korb, L. 99; Ums liebe Geld, R. 00; Eid um Eid, R. 02; Jagdgeschichten, Nov. 02; Das Unüberwindliche, R. 02; Seltsame Geschichten, Nov. 03; Jugendfreunde, R. 03; Die Jagd nach dem Mann, hum. R. 03; Geschichten von kleinen Leuten, Nov. 04; Frau Pastor u. a. Novellen 04; Wirket, so lange es Tag ist, R. 04; Rechtsanwalt Müller (mit Dr. E. Schlack), Schw. 04.

Boette, Werner, ✠, Dr. phil., Pfarr., KreisschulInsp. Friedewald, Bz. Cassel. (5/1 62.) **V:** J. Kants Erziehungslehre 00.

Böttger, Frl. Clementine (Pf. S. Meluec), Nov. Dornholzhausen b. Homburg v. d. H. (Bremen 22/6 48.) **V:** D. Gouvernante, 2. A. 88; Glücksträume 89.

Böttger, Franz (Pf. Albrecht Voigtländer; Willibald Poltermann), Humor, /, Stenogr. Berlin O, Kochhannstr. 4. (ebda 14/1 67.) **V:** Kinkerlitzkens 93; Berliner Jrütze, Jrips, Jeist u. Jammer.

Böttger, Herm. Jul., BP., Dr. phil., Chef-Red. d. „Pharmazeut. Ztg.". Groß-Lichterfelde, Potsdamerstr. 34. (25/2 43.) **V:** D. Apothekengesetzgeb. d. Dtsch. Reichs u. d. Einzelstaat. 8111; Gesch. d. dtschen Apothekerreformbewegg 82; D. reichsges. Bestimmgen über den Verkehr mit Arzneimitt., 4. A. 02; D. preuß. Apothekengesetz. 98.

Böttger, Hugo, PA., BP., /, ✉, Dr. ph., M. d. R. Berlin-Steglitz, Albrechtsstr. 88. (Osnabrück 21/7 63.) **H:** Burschenschaftl. Blätter, Burschensch. Bücherei. **V:** D. Programm d. Handwerker 93; F. d. Handwerk 93; D. Bauschwindel 94; Z. Bekämpfg d. unlaut. Wettbewerbs 95; Was ist d. Konkurrenten verboten u. erlaubt? 96; Was der Kaufmann vom neuen HGB. wissen muß 97; Gesch. u. Kritik d. neuen Handwerkergesetzes 98; D. Sozialdemokratie auf d. Lande 99; Vom alten u. neuen Mittelstand 00; Zolltarif u. Weltmarktsorgen 01; Preuß. Volksschule — kein Kompromißgegenstand 04.

Böttger, Frl. Lucie, PA. Berlin, Genthinerstr. 32 hochp.

Boettticher, Frau Prof. Clarissa, geb. Leyden (Pf. Cl. Lohde), /, Nov., Roman, Kult.♛. Berlin W, Steglitzerstr. 58. **V:** Rahel Levin u. And. 73; Aus d. Gesellschaft, R. 74; Zu spät, R. 74, 2. A. 86; Erlöst, R. 76; Durch eigene Schuld, R. 77; Verloren, R. 78; Herzenskämpfe, R.; Auf d. Throne, R. 79, 3. A. 03; Auf klass. Boden 84; Im Banne d. Leidenschaft, D. Tochter d. Landpfarrers, Nn. 84; Weltfremd, R. 88; Schwester Ilse, R. 94; Passionsblume, E. Wunderkur, Meine Großmutter, Schönheit, Nn. 95; Herbstblüte, R. 95; Auf Befehl des Königs, hist. R. 96; Zwischen Vater u. Sohn, hist. R. 98; Im Weltgetriebe, R. 01; Aus d. Leben K. Boettichers 00; E. Frühling in Athen, Nov. 01; Leonore, R. 01; Dunkle Wege, R. 01; D. Jugendfreund, Lsp. 02; Castel Belcaro, N. 03; Einsam im Purpur, R. 03; Geschwister, R. in Briefen (mit F. Erhardt) 03; Flüchtiges Glück, R. 03; Jugendfreunde, R. 03.

Böttticher, Ernst (Pf. Otto v. Weiler), Archäologie, Kunst- u. Kult.♛, Länder- u. Völkerkde, histor.-polit. Aufsätze, /, Hptm. a. D. Groß-Lichterfelde, Viktoriastr. 13. (Düsseldorf 30/7 42.) **V:** La Troie de Schliemann une nécropole à incinération 89; Hissarlik wie es ist 90; Schliemanns Troja u. Virchows Forschung 93; Troja im Jahre 1894 94.

Böttticher, Georg (Pf. v. Versewitz), PA., Zeichner f. Kunstgewerbe u. Schriftsteller, Humorist. Leipzig-Gohlis, Pölitzstr. 1. (Jena 20/5 49.) **V:** Brief üb. Jena 76; Schulerinnerungen 77; Absonderl. Gesch. 78; Originalkomposit. zu Flachmustern 79; Boshaftes v. d. Gattin u. Schwiegerm. 81; Schülernov. (m. B. Blüthgen) 86; Schilda, Verse e. Kleinstädters 89; D. Chin. Buch 89; Schnurrige Kerle 90, 2. A. 93; Hrn Dietchens Erz. u. a. dialekt. Hum. 90; D. Landpartie 90; D. Schweinskarbonade (Travestie auf Tolstois Kreuzersonate anon.) 90; Wunderhold 92; Der dtsche Michel, Dichtg. 92, 4. A. 93; Wie d. Tiere Soldat werden wollten 92; Allotria, G. 93; O diese Kinder, G. 94; In die Sommerferien, Jugendschr. 94; Vom Hunde, der Soldat geworden, Jugendschr. 94; Vom Kater, der d. Schweif verlor, Jugendschr. 94; Das lustige Jena 95; Neue Allotria, G. 95; Bunte Reihe, Hum. 96; Weiteres Heiteres, G. 97; Meine Lieben, Erz. 97, 2. A. 98; Balladen, Legenden u. Schwänke 98; Sophia Dorothea, Sch. 98; D. späte Gast, Lsp. 98; Die lieben Kleinen 99; Alfanzereien 99; D. Verwandlungskünstler, Jugendschr. 99; Lieder e. Landstreifers 00; Lyr. Tageb. d. Leutn. v. Versewitz 101, 1104; Allerlei Schnick-Schnack 02. **H:** Auerbachs deutscher Kinderkalender.

Boettticher, Gotthold, dtsche Ψ, Dr. phil., Prof., RGDir., Vors. d. Gesellsch. f. dtsche Ψ. Berlin NO, Elisabethstr. 57/58. (Wahlhausen 26/5 50.) **V:** Üb. d. Eigentümlichkeiten d. Sprache Wolframs 76; Wolfram-Lit. seit Lachmann 80; Parzival v. Wolfram v. E. 85, 2. A. 93; D. hohe Lied v. Rittertum 86; Dtsche Schulgramm. 96; Sudermann, Frau Sorge 03. **H:** Goethe: Egmont 89; Clavigo 95, Kleinere Schriften z. Kunst u. Lit. 96, Briefe 03; Schiller: Philos. Schriften 96, Briefe 97; Denkmäler d. ält. deutsch. Lit.

f. d. Schule 89 ff.; Hilfsbuch f. den Relig.-Unterr. 95, 3. A. 01.

Boettcher, Paul, Dr. phil., Red. Berlin SW, Wilhelmstr. 134. (Crone a. Br. 12/6 62.)

Boettcher, Paul, Red. d. „Königsb. Allgem. Ztg.". Mittelhufen b. Königsberg i. Pr., Tiergartenstr. 6. (Rogasen 11/3 53.)

Böttinger, Henry T., ✓, Reisebeschr., Dr. phil., Fabrikdirekt., Geh. Reg.-R., M. d. Pr. LdT. Elberfeld. (Burton-upon-Trent 10/7 48.) **V:** Durch 360 Längengrade, Tagebüchl. 90.

Boettner, Johannes, Chefred. d. „prakt. Ratgeber i. Obst- u. Gartenbau". Frankfurt a. O., Gr. Müllroserstr. 26. (Greußen 8/9 61.) **V:** Gartenbuch f. Anfänger, 6. A. 04; Gartenkulturen 03; Lehrbuch d. Obstbaues u. a.

Bötzel, Charles, ✉, Börse, Handel, Chef-Red., Korresp. Berlin SW, Feilnerstr. 7. (ebda 10/10 37.)

Bouchal, Leo, Ethnographie, Dr. jur., Red. der Mitt. der Anthropolog. Gesellsch. Wien IX/4, Spittelauerg. 2. (ebda 12/6 77.)

Bouman, Armin (Pf. Arminius Teut; Armin van Emden), LP., Hrsg. d. „Gerichtsreferent." Leipzig-Lindenau, Harkortstr. 27. (Emden in Ostfriesland 5/2 65.) **V:** Student. Gebräuche 90. **H:** Cyklus akadem. Broschüren 89/90.

Bouneß, Fräul. Elisabeth (Pf. Ruth Bré, früher E. Michael), ♀, soziale Frage. z. Zt. Hermsdorf u. Kynast. (Breslau.) **V:** Worulf der Rattenfänger 99; D. Frau an d. Jahrhundertwende 00; Liebe auf Erden 00; D. Recht auf die Mutterschaft 03 II; Kaiserworte, Fürsorgegesetz u. Lehrerschaft 03; Staatskinder oder Mutterrecht? 04.

Bourset, Adolf (Pf. bisw. C. E. Lüders), ♀, Hum., Jugendschr., Red. d. „Fidelitas". Altona, Adolfstr. 143. (Magdeburg 11/3 44.) **V:** Unverbesserl. 72; Die Bahn durch d. Urwald 75; S. Doppelgänger 76; Wenn man eigensinnig ist 76; Türkenjörgl 78; Ein Cain d. Steppe 79; Indianer-Prophet 79; Rätselhafte Diebe 80; Wachtmeister 81; Bar Geld 82; D. weiße Biber 82; Kindes Märchenwelt 84; Bierkommers I 86, II 87; Zehn Jahre a. Neuguinea 88; O, ihr Frauen, Anth. 91; Prologe u. Eröffnungsreden 91; Fidele Turner, Schw. 92; Komische Szenen für Turner 92; Bosheiten üb. Bosheiten, Hum. Wörterb. 94; Wollen Sie wetten? Scherzh. Wetten 95; Humor. Vorträge in Prosa 96; Fideler Karneval 97; Unterhaltungen im Freien 98; Ernst u. Scherz in leb. Bild. 98; Familie Bollmann, Schw. 02; Was wähl' ich für den Volterabend? 03; Zum Geburtstag 03; Neueste Gesellschaftsspiele 04.

Bousset, Frau Alice, Kritik, Frauenfrage, Erziehung, Privatiere. Berlin-Friedenau, Sponholzstr. 14 III. (Malmö, Schweden 13/4 45.) **V:** Lebens- u. Charakterbilder deutscher Frauen 97. ()

Bousset, Wilh., †, D., ao. UP. Göttingen. (3/9 65.) **V:** Jesus 04 u. a. ()

Bovenschen, Alb. (Pf. Dr. Adalbert Bleersheim), ✓, Dr. phil., 1897—1904 Geschäftsführ. d. dtschen Ostmarken-Vereins u. Hrsg. d. „Ostmark", Geschäftsführ. d. Reichsverbandes geg. d. Sozialdemokratie. Berlin W, Frankenstr. 9 I. (Ostrowo 27/12 64.) **V:** Unters. üb. J. von Mandeville 88.

Boy-Ed, Frau Ida, PA., Roman, Nov. Lübeck, Parkstr. 8 I. (Bergedorf 17/4 52.) **V:** E. Tropfen, Nov. 82; Getrübt. Glück, N. 84; Männer d. Zeit, R. 85 IV; Seine Schuld, R. 85; Dornenkronen, R. 85; Die Unversuchten, R. 86; Abgründe d. Lebens, R. 87; Masken 87; „Ich!", R. 88, 3. u. 4. A. 04; Eine Lüge, R. 89; Fanny Förster, R. 90; Aus einer Wiege, R. 90; Aus Tantalus Geschlecht, R. 91; Malergeschichten 92; Lea u. Rahel, R. 92; Empor, R. 92; Ein Kind, R. 93; Zuletzt gelacht, R. 93; Sieb. Schwerter, R. 93; Sturm, R. 94; D. Schwestern, R. 94, 2. u. 3. A. 04; Werde z. Weib, R. 95, 2. A. 02; X., R. 96; Lampe der Psyche, R. 96, 2. A. 99; Nichts, R. 97; Eine reine Seele, R. 97, 2. A. 02; Ein kritischer Moment und Kreuzträgerin, Nn. 97; Die Flucht, R. 98; D. Schuldnerin, R. 99; Zwei Männer, R. 99; Nur e. Mensch, R. 00; Um Helena, R. 01, 2. A. 02; Die säende Hand, R., 1.—3. A. 02; A-B-C d. Lebens, R. 03; D. große Stimme, R. 03; Die Ketten, R. 04. ()

Boysen, Adalbert, ♥, ✓, ♛, ⚔, Oberst z. D. Marburg i. H., Frankfurterstr. 24 I. (Burg b. Magdeburg 16/3 43.) **V:** Griechenland vor u. nach dem Kriege, nebst einer Betrachtung über den gr.-türk. Krieg von 1897 99; Sammlg neugriech. Gedichte u. Studie üb. den Hellenismus 02.

Boysen, Karl, Ψ, Dr. phil., Dir. der Kgl. u. Univ. Bibl. Königsberg i. Pr., Schönstr. 9. (14/2 52.) **V:** De Harpocrationis fontibus 76; Bibliogr. Übersicht üb. die griech. u. latein. Autoren 67, 81 II; Lexikon Seguer. Cod. Coisl. n. 337 pars I 91; Josephi opera latine ed. pars VI 97. ()

Braasch, August, 🖃, Dr. phil., Landwirtschaftslehrer. Schwartau, Peterstr. (Braak 26/9 47.) **V:** Wie bringt man einen Schüler durchs Gymnasium 97; Deutsche Nationalerziehg 98; Irrtüml. Ideale der Sozialdemokratie 99. ()

Braasch, Aug. Herm., †, D., Superint. u. Ob.-Pfarr. Jena. (4/1 46.) **V:** M. Luthers Stellung zum Sozialismus 97; Über E. Haeckels Welträtsel 00. ()

Brabant, Artur, ♛, Kultur♛, Dr. phil., Kreisarchivsekr. Nürnberg, Bucherstr. 20. (Döbeln i. S. 16/1 70.) **V:** Das H. Röm. Reich teutscher Nation im Kampfe m.

Friedr. d. Gr. 1757|63 04.

Brachvogel, Frau Carry verw. München, Ainmillerstr. 11|3. ([16]|6 64.) **V**: Alltagsmenschen, R. 96; Erntetag u. a. Nov. 97; D. Wiedererstandenen, Cäsarenlegenden 00; D. große Pagode, R. 01; D. Nachfolger, R. 02; Die Erben, R. 04.

Bracke, Frl. Toni, FDS., ♀. Wiesbaden, Seerobenstr. 11. (Luxemburg, Stadt 5|4 57.) **V**: Schlichte Klänge, G. 93.

Brädikow, S., s. Schmidt, Wilh.

Brahm, Otto, BP., Lit♛, Kritik, Dr. phil., Dir. d. Lessing-Theaters. Berlin NW, Luisenplatz 2. (Hamburg 5|2 56.) **V**: Das Ritterschausp. d. 18. Jahrh. 80; G. Keller 83; H. v. Kleist 84, 3. A. 92; H. Ibsen 87; Schiller 89 u. 92; K. Stauffer-Bern 92, 5. A. 03. ()

Brahmüller, G., s. Wunderlich, Marie.

Braig, Carl, (k.), ✝, D., Dr. phil., o. UP. Freiburg i. B. (Kanzach b. Buchau [10]|2 53.) **V**: Zukunftsrelig. d. Unbewußt. 82; Philos. System v. Lotze 84; Kunst d. Gedankenlesens 86; Encyklop. d. theor. Philos., 6. A. 86; Gottesbeweis od. Gottesbeweise? 88; Apologie d. Christent. 89; La Matière 91; Die Freiheit d. philos. Forschung 94; Vom Denken 96; Vom Sein 96; Vom Erkennen 97; Leibniz, s. Leben u. die Bedeutg s. Lehre 01; Z. Erinn. an F. X. Kraus 02; Wesen d. Christentums 03; Der Papst und die Freiheit 03. ()

Brajjer, Lajos (Pf. Lohengrin), Nov., **Ue**: aus M., Dr., Chefred. d. pol. Tagblattes „Torontál". Nagy-Becskerek (Ung.), Herrng. 276. (ebda [23]|3 65.) **V**: D. bürgerl. Drama 88; Vörösmartys Leben u. Wirken 89; Aus der Provinz, Nn. 98; Aus ungarischen Dichtungen, Nn. 04. *

Brambach, Wilh., klass. Ψ, Dr. phil., GehR. Karlsruhe, Kriegstr. 17. (Bonn [17]|12 41.) **V**: De consulat. Romani mutata ratione 64; Fr. Rietschl u. d. Philologenschaft 65; Corpus inscr. Rhenan. 67; Neugestaltg d. lat. Orthogr. 68; Metrische Studien zu Sophokles 69; Sophokl. Gesänge metrisch erklärt 70, 2. A. 81; Rhythm. u. metr. Untersuchungen 71: Handweiser d. lat. Rechtschreibg 72; Hilfsbüchlein für die lat. Rechtschreibg II, 3. A. 84; Betonungsweise in d. deutschen Lyrik; Tonsystem u. die Tonarten des christl. Abendlandes im Mlter 81; Musiklit. d. Mlters; Des Raimundus Lullus Leben u. Werke 93. ()

Brambs, Joh. Georg, (k.), klass. Ψ, Dr. phil., GP. Eichstätt, Bayern. (Ay [15]|4 54.) **H**: Christus patiens, trag. Christiana 85.

Bramer, Frau Jeanette, DSch., Skizzen, hist. Erz. f. d. Jugend, Kultur♛, Hauswirtsch., ♀, Märchen. Wolfsanger-Louisenthal b. Cassel. (Cassel [13]|9 45.) **V**: Hessische Fürsten u. Fürstinnen 04.

Brämer, Karl, BP., ✉, Geh. RegR. Wernigerode a. H. (Dardesheim [1]|11 33.)

Brand, Adolf, Polit., Kultur, ♌, Kritik, Publizist, Red., Hrsg. d. Kunstzeitschr. „Der Eigene". Charlottenburg, Wilhelmplatz 1 a. (Berlin [14]|11 74.) **V**: Ist ein Fall Dreyfus in Dtschld unmöglich? 99; Kaplan Dasbach u. die Freundesliebe 04.

Brand, Eduard, Gymnasial♇, Dr., k. k. Gymnasialprof. d. VII. Rangklasse. Bielitz, österr. Schles., Kaiserstr. 49. (Stanislau [15]|7 48.) **V**: Cicero, ein populär-wiss. Vortrag 74; Die Überbürdungsfrage 80; Aus d. Werkstatt d. Unterrichts 86; Reposssätze 89; Berichte über die Tätigkeit d. Bielitzer Stenographenvereins 91|94. *

Brand, Franz, s. Bonus, Arthur.

Brand, Wilh. F. (Pf. Waldemar Lindner), VB., ASV., /, ♌, Nov., Hrsg. v. Brand's Londoner Korrespondenz. London SW, 25 Earl's Court Square. (Eldagsen [24]|5 54.) **V**: Verloren — gewonnen 77; Geist d. Königin Kathar. 81; Lond. Streifzüge 86: London Life seen with Germ. Eyes 87, 2. A. 02; Allerlei a. Albion 91; Reise um die Welt 99; Anstand bei Tisch 03.

Brand-Vrabély, S., s. Wurmbrand-Stuppach, Stéphanie Gräfin.

Brandau, Hermann, ASV., ♌, Kaufmann. Kairo, Ägypten, Vorort Choubra. (Mühlhausen i. Th. [14]|7 70.) **V**: Der Herr der Welt 03, 2. A. 04; Kreuz u. Halbmond 04; Schicksal (deutsch u. französ.) 04; La belle Bedouine 04; Eine alte Frau 04; Zukunftsstaat 04; Mohammed 04; Fahnenflüchtig, R. 05. *

Brandeis, Friedr., ●. Pisek. (Prag 1|5 51.) **V**: Mod. Gewehrfabrikation 81, 2. A. 85; Handbuch d. Schießsport 81; Ausstopfen d. Vögel u. Säugetiere 90; Probe d. Handfeuerwaffen 91; Der Schuß 95.

Brandenburg, Bernh. v., s. Baudissin, Eva Grfn v.

Brandenburg, Erich, ♛, Dr. phil., o. UP. Leipzig, Liviastr. 5. (Stralsund [31]|7 68.) **V**: König Sigmund u. Kurfürst Friedrich I. v. Brandenburg 91; Die Gefangennahme Hzg Heinr. v. Braunschweig 94; Hzg Heinrich d. Fromme v. Sachsen u. d. Religionsparteien i. Reiche 96; Moritz von Sachsen I 98; Polit. Korresp. Moritz' von Sachsen I 00, II 04; M. Luthers Anschauung v. Staate u. der Gesellschaft 01; D. parlamentarische Obstruktion, ihre Geschichte u. Bedeutung 04.

Brandenburg, Hans, ASV., ♀, Roman, Literatur- u. Kunst♛, Kritik. München-Schwabing, Hohenzollernstr. 12 IV. (Barmen [18]|10 85.) **V**: Lieder vom Weibe 03; Münchener Blätter 03; In Jugend u. Sonne, G. 04; Vom „neuen Weibe" 04.

Brandenburg, Max, (k.), Kirchenrecht, Liturgik, Pfr. Carthaus, WPr. (Brauns-

berg, OPr. 12/5 44.) V: Geschäftsverwaltg d. kath. Pfarramts im Gebiete d. preuß. Landrechts 91, 3. A. 00; Gottesdienst und Kirchenausstattung 03.

Brandenburger, Johs., (k.), ⚷, Pflanzen- u. Tierkunde, SchulR., Kgl. Kreisschulinsp. Posen, Bäckerstr. 9. (Lauschied 25/2 53.) V: Das Tierreich, d. Mensch u. seine Gesundheit 88, 4. A. 99. H: Kehrein-Kellers Handb. d. Erz. u. d. Unterr., 11. A. 04.

Brandenfels, Frau Hanna, Roman, Nov. Sternberger Burg bei Sternberg, Meckl. V: Prinzessin ohne Land und Krone, R. 94; E. Meteor, R. 96; Rosa Viktoria, R. 96; Schein, R. 97; Baroneß Köchin, R. 98; Revanche, R. 99; D. Fee v. Rabendorf, R. 00; Tante Jette, R. 01; Gertrud, R. 03. ()

Brandes, Frau Bertha, geb. Busse-Kronshage, Gattin v. Friedrich H. B. (s. d.). Bückeburg. (Biemsen b. Detmold 10/9 26.) V: Des Herrn letzter Leidenstag 63.

Brandes, Fred, ASV., VDR., Red., Zeitungskorrespondent. London SW, 16 Deodar Road Putney. (Berlin 9/1 77.) V: Ernstes und Heiteres von der Smaragd-Insel 03; Aus der Ruhmeshalle d. Deutschen in England 02; D. erst. dtschn Ansiedler in Australien 03.

Brandes, Friedr., ☉, Lit♛, ✓, Tonkünstler, Prof. d. Musik, musik. Red. d. „Dresd. Anz." u. Brockhausschen Konvers. Lex. Dresden-Loschwitz, Schweizerstr. 31. (Aschersleben 18/11 64.) V: Eine Gastrolle, Lsp. 86; Der Baron, Lsp. 86; Studien zu M. Opitz' lit. Stellung u. Sprache 92; Deutsches Lied 03. H: Uhland, Ged. 93, Dramat. Dichtungen 93, Ges. Werke 93 II; F. Hebbel, Ged. 94, Ausgew. Dramen 94; Programm-Bücher d. kgl. Sinf.-Konzerte im Dresdener Hoftheater 96 ff.

Brandes, Friedr. H., ✝, bes. Kirchen♛, D., Hofpred., ref. Stadtpf. Bückeburg, Herderstr. 11. (Salzuflen 25/4 25.) V: Ged. 45; Wir werden leben, Gespr. üb. Unsterblichkeit 58; J. Knox, d. Reformator Schottlands 62; Servet, Tr. 63; In Sachen Lengerichs, Streitschr. 63; Katechismus d. christl. Lehre 64; Verfassung d. Kirche nach evang. Grundsätzen 67 II; Zur Wiedervereinigg der beiden evang. Kirchen 68; Gesch. der kirchl. Politik d. Hauses Brandenburg 72 II; Kanzler Krell 73; Unser Herr als Seelsorger 88, 2. A. 95; Allg. Kirchl. Chronik 87/90 IV; Reformiert. Kirchenkalend. für Dtschland 89; Blicke in d. Seelenleben d. Herrn 88; Jesus, d. Zimmermann v. Nazareth 93; Friedrich der Fromme u. seine beiden Theologen 93; Die Union, ein Werk d. ref. Kirche 93; Liebe gewinnt den Sieg, Dichtg 93; Gesch. d. reform. Kirche in Göttingen 94; Zwei fürstl. Glaubensbekenntnisse 94; Die franz. Kolonie zu Bückeburg 94; Nach zehn Jahren, Gesch. des Reform. Bundes für Deutschland 94; Gesch. d. ref. Gemde z. Stadthagen 94; dto. z. Minden 95; D. franz. Kolonie z. Minden 95; dto. Lippe-Detmold 95; D. Konföderation reformiert. Kirchen i. Niedersachsen 96; Manfred, Sch. 96; Gesch. d. franz.-reform. Kirche i. Braunschweig 97; Fredegundis, Tr. 98; Kruse an. Dramatiker 98; D. Doge v. Venedig, Tr. 98; In Gottes Frieden, G. 99; Graf Praslin, Tr. 01; Unser Herr Christus I: Seine Person 01; Einigung d. evang. Kirchen, e. Befehl d. Herrn 02; Joh. Friedr. Kurfürst zu Sachsen, Dr, 03.

Brandes, Georg, Lit♛, Ästhetik, Kritik, Dr. phil., Prof. Kopenhagen, Havnegade 55. (ebda 4/2 42.) V: Gesamm. dän. Schriften (14 Bände). In dtsch. Spr.: D. Lit. d. 19. Jahrh. in ihren Hauptström. 72/83 VI, 2. A. 00; S. Kierkegaard 79; Lord Beaconsfield 79; Mod. Geister 81, 4. A. 00; Fr. Lassalle 81; L. Holberg 85; Menschen u. Werke 93, 3. A. 99; W. Shakespeare 96, 2. A. 98; Ges. Schriften I/III 02, IV 03, V 03; Gestalten und Gedanken 03.

Brandes, Herm., Dr. phil. Berlin, Steglitzerstr. 57. (19/8 59.) V: Visio S. Pauli 85; Jüng. Glosse z. Reinke de vos 91; Glossar z. Urkundenb. d. Stadt Hildesheim 97.

Brandes, Frau Mary. London W, 20 Bassett Road, North Kensington. (Bradford 2/2 57.) V: Mlle Françoise 100 Rezepte 86; Bébé cordon bleu 88.

Brandes, Otto, Politik, ✓, Nov., ☉, Korresp. d. „Berl. Tagebl." London W, 20 Bassett Road, North Kensington. (Berlin 27/3 44.)

Brandes, Wilh., klass. Ψ, ♛, Epos, Dr. phil., GDir., SchulR. Wolfenbüttel, Rosenwall 13. (Braunlage a. H. 21/7 54.) V: Ausonian. quaest. 76; Herzogs Stoff zu stil. Übungen, 17. A. 83; Vom Wissen zur Kunst 85; Paulini Pallaei Eucharisticos 87; Balladen 91, 2. A. 96; 10 Lieder der ehrl. Kleiderfeller 2c. 91; W. Raabe 01.

Brandi, Herm. Theod., ♐, WGORegR., vortrag. Rat im Kultmin. a. D. Charlottenburg, Carmerstr. 15. (Quakenbrück 30/7 37.) H: Mitt. a. d. Geb. d. Volksschulw. 78/88. V: Mathem. Übgsbuch 71/73 II; Gesetze u. Verfüg. betr. d. Volksschulw. in Hannover 88.

Brandi, Karl, ♛, Dr. phil., o. UP. Göttingen, Grüner Weg 6. (Meppen 30/5 68.) V: bezw. H: D. Reichenauer Urkundenfälschgen 90; Osnabrücker Bauern- u. Bürgerhaus 91; Chronik d. Gallus Oehem 93; Beitr. z. Reichsgesch. IV 96; D. Augsburger Religionsfriede 96; Mon. Tridentina IV, V 97/99; D. Renaiss. in Florenz u. Rom 00, 2. A. 03.

Brandis, Werner, VB., ♿, Dr. jur., Amtsrichter a. D., Doz. an d. Humboldt-

Akad., Syndikus d. VB. Groß-Lichterfelde, Drakestr. 11. (Helmstedt 19/10 52.) V: BGB. mit gemeinverst. Erläutergn 96, 5. A. 03; Grundzüge d. BGB. 96; Rechtsschutz d. Zeitgs- u. Büchertitel 99; Unfallvers.-Gesetze 00 u. 01.

Brandis-Zelion, Frl. Emma v., (k.), Roman, Nov., /. Niedermarsberg, Kr. Brilon, W., Marktpl. (Darmstadt 24/11 40.) V: Erbe v. Adlerhorst, N. 81, 3. A. 01; Prinzeßchens Irrfahrten, M. 82, 2. A. 01; Violinspielerin, N. 84, 5. A. 03; Ged. 85; Gesühnt 85, 2. A. 00; Leonie, N. 87, 2. A. 04; Agnes Erlenau, N. 88; Aus Heimat u. Fremde, N. 89.

Brandl, Alois, engl. Sprach- u. Lit♛, Dr. phil., o. UP. u. Mitgl. d. Akad. d. Wissensch., MitHrsg. von „Quellen und Forschungen", „Palästra", „Archiv f. d. Studium d. neueren Sprachen" u. „Shakespeare-Jahrbuch". Berlin W, Kaiserin Augustastr. 72. (Innsbruck 21/6 55.) V: B. H. Brockes 78; Thomas of Erceldoune 80; S. T. Coleridge u. d. engl. Romantik 86; Gesch. d. mittelengl. Lit. 92; d. engl. Volkspoesie 93; W. Shakespeare 94; Quellen d. weltl. Dramas in England vor Shakesp. 98. Krit. H: Schlegel-Tiecks Shakesp.-Übersetzg 96 ff. Bearb.: ten Brink, Engl. Lit.-Gesch. 92/99; H. Hettner, Gesch. der engl. Lit. 94.

Brändlin, Fritz, Red. der „Nat.-Ztg.". Basel, Marktpl. 6. (ebda 9/11 53.)

Brandrup, Edmund, Roman, Märchen, Erz., Architekt. Berlin-Tempelhof. (Bromberg 19/3 48.) ()

Brandrup, Frau Marie, geb. Remus (Pf. M. Widdern), DSch., Roman, Nov., Jugndschr. Berlin-Tempelhof. (Bromberg 27/9 44.) V: Dornröschen 74; Ebbe u. Flut 75; Im Doktorhause 76; Waldkönigin 76; Wandlungen 77; Prinzessin Schnee 80; Altjüngferchens Geburtstag 83; Herrin v. Rudrichshall 86; V. Generation z. Generat. 87; Sünden d. Väter 90; Onkel Gerhard 91; D. neue Mamsell 92; Dame in Schwarz 93; Frau Adas Geheimnis 94; Rache e. Häßlichen 95. ()

Brands, Wilh. (Pf. W. Weeningh), (k.), Epos, ♅, Pfr. Donsbrüggen b. Cleve. (Emmerich 6/11 31.) V: Wittekind, E. 83; 2. A. 92; Vom heiligen Christ, G. 82; Der Sachsenherzog, Dr. 95.

Brandstädter, Hermann, Jugend- u. Volksschr., GLehr. Insterburg, Ostpr., Promenadenstr. 2. (Moulinen 11/12 51.) V: Erichs Ferien 95, 3. A. 01; D. Rechte tu in allen Dingen 96, 2. A. 99; Friedel findet e. Heimat 97, 3. A. 02; Zaubergeige 98, 2. A. 01; Jugendzeit 99, 2. A. 02; In d. Erkerstube 00; D. böse Latein 01; In d. Schule 03.

Brandstäter, Emil, Epos, RealGP. Witten a. Ruhr, Moltkestr. (Danzig 25/9 47.) V: Fest d. Prometheus, ep. D. 90. ()

Brandsteter, Renward (Pf. Remmert vom Mösli), Dialekt♅, Dr. phil., Prof. an d. Kantonsschule. Luzern. (Beromünster 26/6 60.) V: Malaio-polynes. Forschgn 93/98; D. Zischlaute d. Mundart v. Beromünster; D. Luz. Kanzleisprache 1250 bis 1600; D. Rezeption d. nordhochd. Schriftsprache in Stadt u. Landsch. Luzern 1600 bis 1830 u. a. ()

Brandt, Adolf (Pf. Felix Stillfried), Erz., ObLehr. Rostock i. M., St. Georgsstr. 47. (Fahrbinde i. M. 26/9 51.) V: De Wilhelmshäger Kösterlüd', R. I 87, II 88, 2. A. 92; Ut Sloß un Kathen, Erz. 89, 2. A. n. d. T.: Dürten Blanck 03; Biweglang, plattd. G. 95, 2. A. 01; In Lust un Leed, plattd. G. nebst Nachdichtgn zu Horaz 96; De unverhoffte Arwschaft, Erz. 98; Hack un Plück, Erz. 00.

Brandt, Alex. Jul., ♈, W. StaatsR., Dr. med. et zool., emer. o. UP., z. Z. Mitgl. d. Magistrats. Charkow, Veterinarnaja 13. (St. Petersburg 28·16/2 44.) V: Über das Ei u. s. Bildungsstätte 78; Kursus der vergl. Anatomie d. Wirbeltiere 87; Medizin. Zoologie 93/95, 2. A. 99; Lehrb. d. Zoologie 97; Naturhist. Schulatlas 01; Vom Materialismus zum Spiritualismus 02.

Brandt, Feodor, s. Hildenbrandt, Theod.

Brandt, Lampertus Otto, ♒, Dr. phil., Geschäftsführ. d. Handelskamm. Düsseldorf, Graf Adolfstr. 47. (Salzungen i. Th. 20/9 69.) V: Ferd. Lassalles sozialökon. Anschaugn u. prakt. Vorschläge 95; D. Schlächtergewerbe in Saalfeld a. S. 95; Fortbildungs- u. Fachschulwes. im Hrzgt. Oldenburg 98; D. Ausbau d. Hunte-Emskanals 93; D. Hausierhandel im Hrzgt. Oldenbg 98; D. Donau-Rheinkanal 98; D. Entwicklg d. deutsch. Hochseefischerei in d. Nordsee 98; Wissenschaftl. Vorträge f. Kaufleute 99; D. Gebiet d. Düsseldorfer Industrie- u. Gewerbeausstellg im Lichte d. Berufsstatistik 00; D. wirtschaftl. Entwicklg Rheinlands u. Westfalens 02; Studien z. Wirtschafts- u. Verwaltgsgesch. v. Düsseldorf 02; Kaufmänn. Fachunterr. in d. Mittelschulen od. nied. Handelsschulen? 03; Die Verwendg von Bleiweiß im Anstreichergewerbe 04; Neuh: Fr. List, Über ein sächsisch. Eisenbahnsystem 96.

Brandt, M. v., WGR., Erz. Weimar, Cranachstr. 23. V: Aus d. Lande d. Zopfes 94; Die Zukunft Ostasiens 95, 3. A. 03; Sittenbild. aus China 95; Ostasiat. Fragen 97; Drei Jahre ostasiat. Politik 1894/97 97; D. chin. Philos. u. d. Staats-Confuciantsmus 98; Zeitfragen 00; 33 Jahre in Ostasien, Erinn. e. dtsch. Diplomaten I 00, II 01, III 02. ()

Brandt, Paul, ♆, Dr. phil., GObLehr.

Bonn, Goethestr. 24. (St.Johann-Saarbrücken 30/3 61.) V: Parod. epic. graec. et Archestrati reliquiae 88; Poet. Hausschatz für d. Dtsche Volk 92; Von Athen zu Tempetal 84; M. G. W. Brandt 95.

Brandt, Sam., klass. Ψ, D. Dr. phil., GP., Hon.Prof. a.d.Univ. Heidelberg. (1/5 48.) V: Fachschr.

Branitz, Franziska, s.Groth, Franziska.

Brauky, Franz, Ψ, Kais. Rat, Professs. Wien VIII, Ledererg. 2. (St. Helena 6/8 42.) V: Spiele u. Reime der Kinder in Österreich (m. Th. Vernaleken) 73; Lesebb. f. österr. Volks- u. Bürgerschulen (m. Dr. Gg Ullrich) 78/84; Fibel nach der analyt. synthet. Methode (m. Josef Vogl) 81; Das k. k. Zivil-Mädchenpensionat in Wien 86; Methodik d. Unterr. in d. deutsch. Sprache 87, 2.A. 99 (m. Dr. K. Kummer u. E. Bayr); Fibel mit Steilschrift 92; 4-, 5- u. 6teil. Lesebuch; Eulennamen 92.

Braun, Julius, ☉, soz. Skizzen. Berlin C, Alexanderstr. 36. (Rawitsch 10/2 69.) V: Marianna, Dr. 90; Tobias Schuster, Schw. 02; Sankta Barbara, Dr. 03.

Braun, M., ♛, Dr. phil., Doz. u. Bibliothekar am jüd.-theol. Seminar, Hrsg. d. „Monatsschr. f. Gesch. u. Wiss. d. Judent." u. d. „Jahrb. z. Belehrg u. Unterhaltung". Breslau, Wallstr. 1 b. (Rawitsch 9/7 49.) V: De Herodis Magni filiis patrem in imperio secutis I 73; Söhne d. Herodes 73 II; Gesch. d. Gesellsch. der Brüder in Breslau 80; Gesch. d. Juden u. ihrer Lit. I 93, 2. A. 96, II 94, 2. A. 99; Ein kurzer Gang durch die jüd. Gesch. 95, durch d. Gesch. d. jüd. Lit. 96; Gesch. der Juden in Schlesien 95/01 III; Zacharias Frankel 01; Lehrb. d. jüd. Gesch. I 00, 2. A. 04, II 01, III 02, IV 03; Gesch. d. jüdisch-theol. Seminars in Breslau 04.

Braun, Nathan, Stenographie, Dr., Spezialarzt f. Beinleiden. Berlin N 24, Friedrichstr. 131. (Deutsch-Krone 6/8 70.) V: D. Trugschlüsse d. Herren v. Kunowski in ihrer Schrift: „Die Kurzschrift als Wissensch. u. Kunst" 98; Kasuistik d. Blutungen bei Brightscher Nierenkrankheit 99.

Bratengeyer, Otto, Stenographie, Redakteur u. Parlamentsstenograph. Berlin NW 21, Perlebergerstr. 36 a. (Halle a. S. 25/8 75.) V: Stolze-Schrey od. Stenotachygr. 00; Liederkranz f. Stenotachygr., 4. A. 05.

Bratke, Eduard, Kirchen♛, Lic. theol., Dr. phil., ao.UP. Breslau, Augustastr. 45. (Neuhaus b.Waldenburg i Schl. 26/2 61.) V: J. Gesenius u. seine Verdienste 83; Luthers 95 Thesen 84; Wegweiser z. Quellen- u. Literaturkunde d. Kirchengesch. 90; Das neu entdeckte 4. Buch d. Daniel-Kommentars v. Hippolytus 91; D. sog. Religionsgespräch am Hofe d. Sasaniden 99; Die Weisheit d. Todes 02; Euagrii Altercatio Simonis et Theophili (Text und Kommentar) 04.

Bratter, C. A., Polit., lit. Essays, Berliner Vertreter der „New Yorker Staats-Ztg." Berlin SW, Wilhelmstr. 10. (Wien 19/2 61.) V: Belladonna, Lebensb. 99.

Brauckmann, Karl, ✒, Institutsdir., Inh. e. Lehranst. f. schwerhörige u. taubgeword. Kinder. Wenigen-Jena, S.-Weimar, Fuchsturmweg 11. (Hengsen 30/11 62.) V: Die im kindl. Alter auftretende Schwerhörigkeit u. ihre pädagog. Würdigung 96; Behinderg d. Nasenatmung 2c. 97; Psych. Entwickelung u. pädagog. Behandlung schwerhör. Kinder 01.

Brauer, Frau Frieda, geb. Jung (Pf. Frieda Jung), ✾, Privatiere. Buddern, Kr. Angerburg, Ostpr. (Kiaulkehmen 4/6 65.) V: Ged. 99, 4. A. 04; Maienregen Gottessegen, Erz. f. d. Jugend, 1. u. 2. A. 04.

Brauer, Frau Marie, geb. Günther (Günther-Brauer), PA., ☉. Wiesbaden. (Lübeck 29/5 54.) ( )

Bräuer, Wenzel, ♛, ✒, Erdkunde, B.-Schullehr. Schluckenau, Böhm. (Nixdorf 18/4 63.) V: Keimkörner zum Unterricht im Deutschen; Stellung d. Lehrers zum Schrifttum im Familienkreise; Was kann seitens d. Bildungsvereine getan werden, um d. Fremdwörterunwesen zu bekämpfen? 94.

Braun, Adolf, BP., VA., ✉, Politik, Statistik, Dr. phil., Chef-Red. d. „Fränk. Tagespost". Nürnberg, Luitpoldstr. 9. (Laag, Steiermark 20/3 62.)

Braun, Alex., s. Braunschild, Alex.

Braun, Carl, (k.), S.J., ↘, ∩, Apologie d. Christent., D., Dr. phil. Mariaschein, Böhmen. (Neustadt, Hess. 27/4 31.) V: D. Passagenmikrometer 65; Berichte v. d. Erzbischof Haynaldschen Observatorium 86; D. Gravitations-Constante 96 u. 97. Ue: Kosmogonie vom Standpunkt der christl. Wissensch. 89, 3. A. 05.

Braun, Carl Maria, /, Naturw. ⚗, ☄, Bakteriologie, Dr. phil., Chemiker. Berlin C 2, Kaiser Wilhelmstr. 38. (Cassel 14/6 71.)

Braun, Clara, s. Maisch, Gottl.

Braun, Edmund Wilh., Kunst♛, Dr. phil., Dir. d. Kaiser Franz Josef Museums, Hrsg. der Mitteilungen aus dems. Troppau. (Epfenbach 23/1 70.) V: Ein Trierer Sakramentar v. Ende d. 10. Jahrh. 95; Beiträge z. Gesch. d. Trierer Buchmalerei 96. ( )

Braun, Friedrich, german. Ψ, ao. UP. St. Petersburg, Petersburger Seite, Sjeßhinskaja 32. (ebda 20/7 62.) V: Forschungen auf dem Gebiete der gotisch-slav. Beziehungen I (russisch) 99.

Braun, Gustav, s. Böhm, M.

Braun, Hans (Pf. Hans Urban), ASV., /, ⚗, ☄, Dr. phil., Hrsg. d. „Chemisch-

technischen Ratgebers". Berlin W 57, Steinmetzstr. 49, Chem.-techn. Institut. (Cassel 18/12 69.)

Braun, Heinr., Sozialwiss., Dr. phil. Berlin W, Uhlandstr. 159. (23/11 54.)

Braun, Johanna, s. Meyer, Johanna.

Braun, Joseph, (k.), ⌂, Archäolog., SJ. Luxemburg-Stadt, Bellevue. (Wipperfürth 3/1 57.) **V**: Geistl. Lesungen 96; D. priesterl. Gewänder des Abendlandes 97; D. pontifikalen Gewänder des Abendlandes 98; Weg zur Beharrlichkeit 00; Vorlagen für Paramentenstickereien 02, 04; Winke zur Anfertigung u. Verzierung der Paramente 04.

Braun, Karl, (k.), ✝, D., Dompfarr. u. Domkap. Würzburg, Dompfarrg. 10. (Aschaffenburg 31/12 41.) **V**: Der Begriff „Person" 2c. 76; Deutsch. Glaube 84; Gesch. d. Heranbildung d. Klerus in d. Diözese Würzb. 89/97 II; Die ersten 25 Jahre des Seminars f. junge Adelige in Würzb. 89; Z. Erinn. an J. B. Renninger 92; Stadtpf. M. Beckert 94; Distinguo, Mängel und Übelstände im heutigen Katholizismus u. Prof. Dr. Schell 97, 4. A. 99; Iterum Distinguo 98, 2. A. 99; Bilder aus d. soz. Bestrebungen 95/98 II; Die Kirchenpolitik der deutschen Katholiken s. 1848 99; Volentibus et valentibus, Zeitgemäße Bildung vermittelt durch die Volksch. u. ihre Lehrer 02; Bedenken über Dr. Ehrhards Vorschläge, 3. A. 02. ()

Braun, Max, ♈, Dr. phil., o. UP., MitHrsg. d. „Centralbl. f. Bakteriologie", Hrsg. d. „Zoolog. Annalen". Königsberg. Pr. (Myslowitz 30/9 50.) **V**: Tier. Parasiten d. Menschen 83, 3. A. 03 u. a.

Braun, Maxim., ⊙, Roman. Berlin SW, Schönebergerstr. 24. **V**: Ehrlose Scham, R. 95, 2. A. 97; D. Puppengräfin, R. 99. ()

Braun, Oskar, semit. ♆, Dr. phil., ao. UP. Würzburg, Sanderring 6 III. (Dillingen a. D. 26/1 62.) ()

Braun-Gizycki, Frau Lily, geb. von Kretschman. Berlin W, Uhlandstr. 159. (Halberstadt 2/7 65.) **V**: Aus Goethes Freundeskreisen, Erinnerungen Jennys v. Gustedt 92; Deutsche Fürstinnen 93; Stellg d. Frau in d. Gegenwart 95; D. Bürgerpflicht d. Frau 95; Z. Beurteilg d. Frauenbeweg. i. Engl. u. Deutschld 96; D. neue Frau i. d. Dichtg 96; Frauenfrage u. Sozialdemokr. 96; Frauenarbeit und Hauswirtsch. 01; D. Frauenfrage 01; D. Frauen u. die Politik 02; Wahrheit oder Legende? 04. **Ue**: Clifford, Wahrhaftigkeit 93. **H**: Hans v. Kretschman, Kriegsbriefe aus dem Feldzug 1870/71 03, 6. A. 04.

Braun-Steinmann, Frau Hedwig (Pf. Hedwig Steinau), FDS. Dortmund, Knappenbergerstr. 67. (Baumgarten 7/143.) **V**: Worte a. d. Leben 91; Natur u. Leben 95; Schutzengel 99; Z. Wende des Jahrh. 99. ()

Braunbeck, Richard (Pf. T. Pollack), Humor, Sport, Chefred. d. „Allg. Automobilzeitung". München, Platenstr. 3. (Neckargartach 6/8 67.) **V**: Sport- u. Militärhumoresken.

Braune, Frau Clara, DSch., VV., Roman, Nov., ⁄. Berlin W, Courbièrestr. 18.

Braune, Wilh., Germanist, Dr. phil., o. UP., HofR., Prorekt. d. Univ. Heidelberg, Gaisbergstr. 87. (Gr. Thiemig 20/2 50.) **V**: Althochdtsch. Lesebuch 75, 5. A. 02; Got. Grammatik 80, 5. A. 00; Althochdtsche Grammat., 2. A. 91; Abriß d. althochdtsch. Gramm. 90, 3. A. 00; Die Handschriftenverhältnisse des Nibelungenliedes 00; Üb. die Einigung der deutschen Aussprache, akademische Festrede 05. **H**: Beiträge zur Gesch. d. deutschen Sprache u. Lit. 73/91; Neudrucke deutsch. Lit.-Werke d. 16. u. 17. Jahrh. 76 ff.; Sammlg kurz. Grammatiken germ. Dialekte.

Braune-Roßla, Rud., ⊙, Rom., Nov., ⁄, ♉, Sozialpolitik. Leipzig-R., Lutherstr. 22 II. (Frankenhausen 7/9 66.) **V**: Lindenblüten, G. 92; Thür. Dorfgesch., N. 93, 2. A. 00; D. gold. Freiheit, R. 94, 2. A. 98; Reinheit, Dr. 95; Komödiant, Dr. 96; S. Schwiegermutter, Schw 96; Spinnenmund, Lsp. 97, 2. A. 98; Künstlerseele, Dr. 98, 3. A. 04; Halbes Sterben, Schw. (mit Marg. Norbert) 00; Künstlergeschicht., N. u. Hum. 00; Arbeitsteufel, thür. Dorfgesch. 01; Seine Muse, humor. R. 02; Peterchen u. a. Künstlergesch. 02; Der Schäker u. a. Künstlerhumor. 02; Ledige Leute, 3 thür. Erz. 02; Krimskrams, Humor. 03; Wie des Färbers Gaul, Humoresk. 04; Zum Regiment, Dr. 05; Sterblichkeit und Lebensdauer in den verschiedenen Berufen 05.

Braungart, Rich., ⁄, Dr. phil., k. Prof. a. D. München, Fürstenstr. 18 I. (Kissingen 4/12 39.) **V**: Zahlr. Fachschr.

Braungart, Rich., ♉, Nov., Essay, ⁄, ⌂, Musik. München, Reichenbachstr. 12 III l. (Freising 19/2 72.) **V**: Übergänge, G. 00; Erlebtes u. Erträumtes, G. 02.

Braunholtz, Armin, ♕, Dr. phil., wiss. Hilfsarbeiter d. Univ.- u. Landes-Bibl. Straßburg, Els., Schiffleutg. 17. (Goslar 3/11 61.) **V**: Das deutsche Reichszollwesen während d. Regierung d. Hohenstaufen 90; Roman. Bibliogr. s. 92, 97; s. 97/98 02; s. 99 04.

Bräunlich, O., Bürgerschuldirektor. Ilmenau. (Weida 15/10 42.) **V**: Perlen deutscher Dichtungen 98; Deutsche Aufsätze 98 u. a.

Bräunlich, Paul, ✝, Lic. theol., Pfr., Generalsekr. d. Ev. Bundes. Halle a. S. (Hohenölsen 16/8 66.) **V**: Der neueste Teufelsschwindel in der röm.-kath. Kirche (L.

Taxil) 97; Befreiung vom Papsttum 98, 5. A. 99; Bilder a. d. Heil. Lande 98, 27. Tauf.; Leo Taxil 99, 21. Tauf.; D. österr. Los v. Rom-Bewegg 99; Das Fortschreiten d. L. v. R.-Bewegg (Böhmen) 00; Die Los v. Rom-Bewegg i. Steiermark 01; D. Zustände in d. dtsch.-evangelisch. Kirche Österreichs 02; Die Nixdorfer Protestversammlung u. die evangel. Bewegung in Österr. 02; Der gegenwärt. Stand der evang. Bewegg in Österr. 92; Los v. Rom-Kämpfe im Böhmerland: 1. Wie Böhmen protestant. wurde, 2. Wie man Böhmen katholisch machte 03, 3., 4. Wie die heutigen romfreien Kirchen in Böhmen entstanden 04.

Braunmüller, Gust., DÖSchG., Dialekt♆, Kaufm. Wien I, Salzgries 21. (ebda $^{2}/_{9}$ 49.) **V:** Nehmts mi mit, G., I. 87, 4. A. 01, II. 89, 3. A. 02, III. 93, 3. A. 00, IV. 97, V. 00, VI. 03; A Wild'rerstuck, Dr. 93.

Brauns, Frl. Auguste, VB., /, **Ue:** E. Jena, Weimar-Geraer-Bahnhofstr. 9 III. (Wenigenjömmern $^{4}/_{8}$ 50.) ()

Brauns, B. v., s. Boh, Fel.

Brauns, Frau Emma, geb Eggers, Roman, Nov., /. Halle a. S. (Gandersheim $^{11}/_{6}$ 36.) ()

Brauns, Jul., Stenogr., Dr. phil., Ob.-Lehrer. Hamburg 21, Andreasstr. 15. (Ludwigslust $^{8}/_{1}$ 57.) **V:** Über Quelle und Entwicklung d. altfranz. Cançun de saint Alexis 84; Welche Anforderungen sind an eine Schulkurzschrift zu stellen? 88; Entw. u. Begründg e. neuen Schulkurzschrift-Syst. 88; Kurzschriftl. Lesebuch I 89, 2. A. 94; II 96; Lehrb. d. Stenogr. u. kurzschriftl. Übungsbch 93, 2. A. 96; Lehrb. d. Redeschnellschrift 97; Schnellschriftl. Übungsbuch 01; Schnellschriftl. Lesebuch 05.

Brauns, Reinhard, ⊕, ▲, Dr. phil., o. UP. Kiel. (Eiterfeld, Bez. Cassel $^{20}/_{8}$ 61.) **V:** Die optischen Anomalien der Kristalle 91; Mineralogie, 3. A. 05; Chem. Mineralogie 96; Anleitg z. Bestimmen d. Mineralien, 4. A. 98; Das Mineralreich 04.

Braunsberger, P. Otto, (k.), SJ., Kirchen♛. Luxemburg. (Füssen $^{21}/_{2}$ 50) **V:** D. Apostel Barnabas 76; Entstehung und erste Entwickelg d. Katechismen des selig. Petr. Canisius 93; Beati Petri Canisii, Societatis Jesu, epistulae et acta 96|01 III; Canisius-Wallfahrt 2c. 96, franz. 96; Rückblick auf das kathol. Ordenswesen im 19. Jahrh. 01.

Braunschild, Alex. (Pf. Alex. Braun, Hans Peters), PA., /, Kritik, Nov., Essay, ☉, **Ue:** SEIF. München, Gabelsbergerstr. 86 I. (San José $^{24}/_{4}$ 58.) **V:** D. Prinzregententheater in München 01, 4. A. 04.

Brausewetter, Arthur Friedr. Leon (Pf. Arth. Sewett), Rom., Nov., Essay, Diakonus. Danzig, Fraueng. 51. (Stettin $^{27}/_{3}$ 64.) **V:** D. Glück u. a. Nn. 98; St. Marien, Monogr. 99; Der Armenpastor, soz. R. 99; Der Staatsanwalt, R. 00; Zwei Welten, R. 02; Die Halbseele, R. 03; Die Kirche siegt! R. 04.

Bräutigam, Ludw., VB., ⁂, Lit.- u. Kunst♛, Dr. phil., Prof. Bremen, Lützowerstr. 36. (Breitingen $^{12}/_{1}$ 52.) **V:** Leibniz u. Herbart üb. d. Freih. d. menschl. Willens 82; Stenographie u. Schule in Nordwestdeutschland 87; H. Allmers 91; Das französische Bayreuth 00; Auf d. Heimwege, Nn. u. Sk. 02; Übers. üb. d. neuere deutsche Lit. v. 1880—1900 03; D. neue Kunstkritik 04. **H:** Allmers-Buch 01; Kirchner, Gesch. d. dtsch. Nat-Lit. d. 19. Jahrh., 2. A. 02.

Bräutigam, Frau Suzanne, geb. Romane, Lit.- u. Kunst♛, **Ue:** EF. Bremen, Lützowerstr. 36. (Mülhausen i. E. $^{28}/_{9}$ 65.) **Ue:** Legouvé, Hector Berlioz 98; Cahü u. Foresť, Das Vergessen 01.

Brawe, Hans Nagel v., s. Dincklage, Frdr. Frhr. v.

Bré, Ruth, s. Bouneß, Elis.

Breckheyde, E. v., s. Neumann, Aline.

Bredenbrücker, Richard, Roman, Nov., ☉, /, ♆. Berlin, Großbeerenstr. 78 I. (Deutz $^{5}/_{1}$ 48.) **V:** Dörcherpack 96, 2. A. 01; D. ledige Stiefel 97; Drei Teufel 97; I bin a Lump und bleib' a Lump 98; Kein Sommer ohne Wetter 98; Crispin der Dorfbeglücker 98; Von der Lieb', dem Haß und was so dazwischen kriecht 00; Unterm Liebesbann 01; Die Heimkehr, Dr. 03; Die Flucht ins Paradies 03; Hartköpfe 04; Liebeswirren 04.

Bredow, Wusso Graf v., hist. Roman, Staatsanw. Stargard i. P. (Potsdam $^{3}/_{11}$ 56.) **V:** D. Goldschmied, R. 87 III; D. beid. Rittmstr. 93; Junker Hans Achim v. Kerkow, hist. R. 02 III. ()

Bredt, Ernst Willy, △, ●, Kunstgewerbe, Dr. phil., Assistent am k. Kupferstichkabinett. München. (Leipzig $^{4}/_{5}$ 69.) **V:** Zum Abbruch d. Sezessionsgebäudes i. München 96; D. Handschriftenschmuck Augsburgs im 15. Jahrh. 00; Katalog d. mittelalterl. Miniaturen d. German. Nationalmuseums 03.

Bredt, F. W., Dr. jur., Assessor. Lennep. **V:** Minne-, Wein- u. Wanderklänge 97; Der Rappoltsteiner 98; D. Denkmalpflege u. ihre Gestaltg in Preußen 04; Sein Vaterland 05. (*)

Bree, M., ☉, Rom., Dr. med. Wien III, Radetzkystr. 3. (Proßnitz, Mähr. $^{28}/_{4}$ 42.) **V:** Vervehmt, Volksch. 75; Gleich u. Gleich, Sch. 79; Zwischen zwei Stühlen, Lsp. 80; Schwache Stunden, Schw. 89; Wildlinge, Zeitbild 94; Wo die letzten Häuser stehen, R. 91; Die Frau Tant', P. 99; D. braune Zopf, Lsp. 02.

Brehm, Fritz, ⊙, Hofschausp. a. D., Dir. d. Stadttheaters. Görlitz, Jakobstr. 32a. (Darmstadt 27/11 58.) **B**: Katerfrühstück 78; E. Schwank 89; Strohmann 90; Neujahrsnacht i. Felde 96; St. Barbara 96; Geburtstag in Feindesland 96, Herr Hausfrau 97.

?Brehmer, Arthur (Pf. Robby Jones, Charles Blunt, Karl v. Riegersheim), Roman, /. Berlin-Westend. (Triest 8/2 58.)

Breisky, Frl. Louise, ♀, **Ue**: EFl Tschech. Wien IX, Eiseng. 9. (Czaslau 28/2 40.) **Ue**: Vrchlicky, Der Minnehof, L. 00.

Breitenbach, Frau Agnes, Nov., Hauswirtschaft. Siegen. (Berlin 19/1 70.)

Breitenbach, Friedrich, Politik, ⊠, ⁂, Novell., ♀, /, ◧, popul. ✝, Chefred. a. D. Siegen. (ebda 29/12 66.)

Breitenbach, Wilh., Naturwissensch., Dr. phil., Verlagsbuchh. u. Red. Brackwede i. Westf. (Unna 21/12 57.) **B**: Biologie im 19. Jahrh. 01; Ernst Haeckel, ein Lebensbild 04, 2. A. 05 u. a. *

Breithaupt, Rudolf Maria, Musikschriftst., Red. Berlin 23, Altonaerstr. 16 p. (Braunschweig 11/8 73.)

Breitner, Ant., ♀, Epik, Erz., Archäol., Mandatar des Museums Carolino Augusteum, Begr. u. Eigent. d. Scheffelmuseum in Mattsee b. Salzburg. (Wien 18/3 58.) **B**: Vindobonas Rose 88, 2. A. (in Buchform und als capsa) 90; Diemut 94; Scheffel-Gedenkbuch 90; I. Katalog des Scheffel-Museums 92; Literat.-Bilder fin de siècle, Randglossen z. deutsch. Lit.-Gesch.: I. Scheffel 95, II. Ebers 97, III. Greif 98, IV. Pichler 99, V. Rettenbacher 99, VII. Hamerling 00, VIII. Marie Eugenie delle Grazie, L. Jakobowski, W. v. Scholz 03; IX. Lauff 03; Jahrb. d. Scheffelbundes 94; Allmers' Röm. Kalender dtsch. Nation 94 u. 95; D. Odyssee der Kaiserin 95; Lit. Scherbengericht (Mod. Ostrakismos in Urnenform) 96; Belletrist. Archäologie, Randglossen z. dtsch. Lit.-Gesch. 98; Juvaviae Rudera, Röm. Ausgrabungen im Salzburger Flachgau 98. ()

Breitner, Burghard (Pf. Bruno Sturm), ⊙, Kritik, stud. med. Graz III, Zinzendorfg. 1. (Mattsee 10/6 84.) **B**: Will's tagen? soz. Dr. 01; Wilhelm v. Scholz, Essay 02; Für d. Farben, e. Akt a. d. Studentenleben 03; Josef Lauff, Essay 03; Heilige Nacht, Kom. 03; Stille Nacht, Sch. 03; Kraft, Sch. 04.

Breitung, Max (Pf. f. /, Lustsp. u. Humor: Meo Breo), Naturwissensch., Hygiene, Dr. med., Prof., Med R. Coburg, Villa 7 A Mohrenstr. (Langensalza 11/4 52.) ()

Breitzmann, Frl. Agnes (Pf. Elisabeth Halden), Jugendschr., Rentnerin. Berlin-Friedenau, Wielandstr. 33 I. (Templin 27/8 41.) **B**: Reseda 89, 3. A. unt. d. Tit. Gertrud 96; Mamsell Übermut 91, 6. A. 03; Evas Lehrjahre 92, 3. A. 00; Die Rose v. Hagenow 95, 2. A. 02; Mädchenerzählgen 96, 3. A. 00; Die Bentheims, R. 98; Neue Mädchengesch. 98, 3. A. 04; Kgn. Luise 99, 3. A. 03; Vor 500 Jahren 00; Eine edle Frau 00; Goldschmieds Töchterlein 01; Aus rosiger Zeit 02; Mamsell Übermut als Braut 02; Im Doktorhause 02; Im Kampf um die Krone 02; Eine Paria, R. 02; Die Schwestern 03; Lustige Geschichten 03; Auf falscher Bahn, R. 03; Die Tochter des Generals 04 u. a.

Bremer, Otto, Germanist, Ψ, Dr. phil., a. o. Prof. a. d. Univ. Halle, Seydlitzstr. 30. (Stralsund 22/11 62.) **B**: Deutsche Phonetik 93; Beitr. zur Geogr. d. deutschen Mundarten 95; Zur Lautschrift 98; Ethnographie d. german. Stämme 00, 2. A. 04; Wandtafeln d. dtschen Aussprr. I 03. **H**: Ferreng an öömreng Stacken 88/96 II; „Sammlung v. Grammatiken dtsch. Mundarten"; Ferreng an öömreng Allemnack (mit Nickels Jürgens [P. Neggels Jirrins]) 93/96.

Bremme, Wilh., (k.), Hymnologie u. ♂, Dr., Ob Lehrer i. P. Pfaffendorf a. Rh. b. Coblenz, Hochstr. 10. (Wickede, Ruhr 8/12 38.) **B**: Strauch- u. Blattflechte v. Hessen 86; Der Hymnus Jesu dulcis memoria 99; Geistl. Lieder v. W. Nakatenus 03.

Brendel, Gustav, /, **Ue**: Fl., Red. d. „Leipz. N. N." Leipzig, Hardenbergstr. 5. (Nimptsch 21/2 59.) **Ue**: Lombroso, Graphol. 96.

Brendicke, Hans, PA., VB., Sport, ♛, ♀, ⊙, /, Dr. phil., Red. d. „Zeitschr. d. Exlibris-Vereins zu Berlin", d. „Mitt. des Ver. f. d. Gesch. Berlins" u. d. „Schnur" (Einj. Freiw. Kriegs-Kam.). Berlin W, Schwerinstr. 1 I. (ebda 19/11 50.) **B**: Aus m. Tagebuch 70, 2. A. 95; Geneal. sämtl. griech. Götter 81; Grundriß e. Gesch. der Leibesübungen 82; Allgem. Turnkunde 83; Gesch. d. Schwimmkunst u. des Badens 85; Bedeutung u. Nutzen des Mädchenturnens, Preisschr. 85; Gesch. d. dtschen Turnerschaft 1860/85 85; Gesch. d. Turnliederdichtung 86; Taf. f. Vorturner 86; Turnerkal. 87 ff., 96 f.; Singweisen z. Liederbuch f. deutsche Turner 91 u. 94; Bibliothek für Sammler 89 III; Bilder a. d. Gesch. d. Leibesübungen 97; Berl. Wortschatz zu den Zeiten Kaiser Wilhelm I. 97; D. Briefmarken-Sammler 01; D. Münzen-Sammler 01; Königin Luise 04; Gut Berlinisch 04.

Brenkendorf, Loth., s. Ortmann, Reinh.

Brennecke, Adolf, ♛, Dr. phil., Assistent a. Staatsarchiv. Münster, Westf., Diepenbrockstr. 27. (Gandersheim 23/8 75.) **B**: D. ordentl. direkt. Staatssteuern Mecklenbgs i. Mlt. 00; Inventare d. nichtstaatl. Archive d. Prov. Westfalen, II, 1: Kr. Tecklenburg 03.

Brenner, Ellinor, s. Schmidt- v. Ekensteen, Marie.

Brenner, Leo, s. Gopčević, Spiridion.

Brenner, Oskar, nord. u. dtsche Ψ, Dr. phil., o. UP. Würzburg, Sanderglacisstr. 36. (Windsheim 13/6 54.) **V:** N.- u. M.-Europa 77; Üb. d. Kristnisaga 78; Angelsächs. Sprachproben 79; Altnord. Handb. 82; Mhd. Grammatik 86, 4. A. 01; Schriftsprache u. Mundarten in Bayern 90; Erläuterg z. m. mhd. Gramm. 95; Gesch. u. laut. Grundlagen d. dtschen Rechtschreibg 02. **Ue:** S. Bugge, Studien üb. d. Entstehung d. nord. Götter- u. Heldensage 99. **H:** Speculum regale, altnorw. Dialog 81; D. echte Karte d. Olaus Magnus v. J. 1539 86; L. Englmann, Mhd. Lesebuch, 6. A. 01; Kiennast, Altbayr. Possensp. 92; Mitteilgen und Umfragen z. bayer. Volkskunde und Mundartforschung 1—6; Bayerns Mundarten (Zeitschr.) 1, 2 92, 95; MitHrsg. d. Weimarer Lutherausgabe, Bd. X 05.

Brennert, Hans, ✪, ✾, /, Roman. Berlin O, Frankfurter Allee 142 I. (ebda 21/6 70.) **V:** O academia! Sch. 97; Modeworte! 98; D. Wehmutslied, R. 99; D. Asphaltblume, Lsp. 01; D. Hasenpfote, Tragik. 01; D. Wackelstein, Kom. 01; D. indische Amme, Kom. 01; D. Kaiserjäger, Kom. (m. H. Ostwald) 03; Schloßwache, Dr. 04; D. Liebesfestung, Optte (m. Erich Urban) 04. **Bearb:** Barré, Le roi Frélon („Pick u. Pocket") (m. Erich Urban), Vaudeville 02; Paër, Le maître de chapelle, O. 03.

Brenning, Catharina, FDS., **Ue:** I. Kiel, Lornsenstr. 60.

Brenning, Emil, Lit. ♛, Dr. phil., Lehr., Prof. Bremen, Besselstr. 53. (Münden 15/4 37.) **V:** Plotins Lehre v. Schönen 64; Gesch. d. dtsch. Lit. 83/86, 2. A. 02/03; L. Schefer 83; O. Funcke 84; Graf Schack 85; Des Herzens Stimme, R. 85; Goethe 89; G. Keller 91; Die Gestalt des Sokrates in d. Lit. des 18. Jahrh. 00; Geld u. Währung 01; Hausbücherei u. Knabenberufe 03. **H:** Hippel, Buch über d. Ehe 72; Herbst, Liter. Hilfsbuch, 7. A. 97.

Brenta, Emil, s. Falzari, Felix.

Brentano, Fritz, Nov., /, ✪. Berlin SW, Königgrätzerstr. 55. (Mannheim 17/2 40.) **V:** Ged. 71; A. Erlenbach, R. 76; Schnick-Schnack, Hum. 76; Allerlei Pech 79; 4. A.; Etwas Ulk 79, 4. A.; Kunterbunt 79, 2. A.; Fahrende Komödianten 79, 2. A.; Nov. 79; Deklamatorium 80; Lenz u. Liebe, Anth. 83; Herr Petermann geht zu Bett, Schw.; D. Weber v. Lion, Schw.; D. türk. Gesandte, Sch.; Durchlaucht haben geruht, Lsp.; Ein Pensionskind, Lsp. (m. J. Keller); Amerikanisch, Sch. (m. A. Carl); Alfreds Briefe, Sch. (m. Clausmann) 86; Ein Mann für alles, P. (m. Keller) 87; Geniale Kinder, Lsp. 87; Papa Gustav, Schw. 88; Giftmischer, P. 88; Leute v. heute, P. 89; Ehelüge, Sch. (m. Tellheim) 92; Sein bester Freund, Sch. (m. dems.) 92; Vergnügte Flitterwochen, Sch. (m. Keller) 92; Wuz, d. Schwein, hum. E. 92; Madame Kuckuck, Lsp. (m. Tellheim) 97; Seine Gewesene, Sch. (m. Tellheim) 95; Das Geheimnis des Forsthauses, N. 97; Im Künstlerheim, Schw. (m. Tellheim) 97; Felddienst, Lsp. (m. Woldeck) 98; Heitere Geschichten 98 V; D. Rätsel seines Lebens, Hum. 98; Ein Opfer d. Duells, Schw. 98; Lieder d. Landstreichers, G. 01; Humoresken 02; Maurivet u. Genossen, Schw. (m. Frz. Dorn) 02; Unter die Räder, Sch. (m. Paul Gisbert) 04; D. Posaunist u. a. Geschichten, Hum. 04.

Brentano, Lujo, ✉, Dr. jur. et phil., o. UPrf., GHofR. München, Friedrichstr. 11. (Aschaffenburg 18/12 44.) **V:** On the history a. development of Gilds and the Origin of Trade Unions 70; Arbeitergilden der Gegenwart 71/72 II; Üb. Einigungsämt. 73; D. „wissensch." Leistg d. H. L. Bamberger 73; Ueber d. Verhältnis von Arbeitslohn u. Arbeitszeit z. Arbeitsleistg 76, 2. A. 93; Arbeitsverhältn. gemäß d. heut. Recht 77; Arbeiterversich. 79; Arb.-Versich.-Zwang 81; Gewerbl. Arbeiterfrage 82; Christl.-soz. Bewegung in England 83; Abhdlgen a. d. staatsw. Seminar z. Straßburg (m. G. F. Knapp) 86/88; D. klass. Nationalökonomie 88; Über d. Ursachen der heutigen soz. Not 89; Stellung d. Gebildeten zur sozialen Frage 90; Fortbildung des Arbeitsvertrags 90; Agrarpolitik 97; D. Grundlage d. deutsch. Wehrkraft 97; Ges. Aufsätze I Erbrechtspolitik, Alte und neue Feudalität 99; D. Schutz d. Arbeitswilligen 99; Reaktion oder Reform? Gegen die Zuchthausvorlage 99; Das Freihandelsargument 00; Die Schrecken des überwiegenden Industriestaats 01; Ethik u. Volkswirtsch. in d. Gesch. 01; Die wirtschaftl. Lehren d. christl. Altertums 02; D. Getreidezölle als Mittel geg. d. Not der Landwirte 03; Wohnungszustände u. Wohnungsreform in München 04. **H:** (m. E. Leser) Slg ält. u. neuerer staatswiss. Schriften des In- und Auslandes 93 ff.; (m. W. Lotz) Münchener volkswirtsch. Studien 94 ff.

Breo, Meo, s. Breitung, Max.

Bresgen, Maximilian, ASV., ✗, Dr. med., Arzt, Kgl. SanR. Wiesbaden, Augustastr. 21. (Ahrweiler 1/3 50.) **V:** Krankheits- u. Behandlgslehre der Nasen-, Mund- u. Rachenhöhle, sowie d. Kehlkopfes u. d. Luftröhre, 3. A. 96; D. Kopfschmerz bei Nasen- u. Rachenleiden u. s. Heilung, 3. A. 01; Wert der Inhalationen u. d. Bedeutung d. Wiesbadener Thermalwassers für die Erkrankungen der Atemwege 01, 3. A. 03; Ärztl. Fortbildgs-Vorlesngen 03 u. a.

Bresnitz, Philipp Frz. (Pf. Bresnitz von

Sydacoff). (k.), ♛, Politik, ✎, Hrsg. d. „Parlament. Korrespondenz" u. d. „Serb. Korrespondenz", Chef-Red. d. österr. Tagblattes „Schwarzgelb". Wien XVIII, Lazaristengasse 34. (ebda 2/11 68.) V: Fünf Jahre am Hofe des Königs v. Serbien 95; Bulgarien u. d. bulg. Fürstenhof 96; Die Korruption in Serbien 96; Abdul Hamid u. d. Christenverfolgungen in d. Türkei 96; König Karl, Rumänien u. d. Rumänen 97; Bulgarische Sittenbilder 97; Ein halbes Jahrh. österr. Hof- u. Staatslebens 98; Soll die Türkei geteilt werden? 98; Zar Nikolaus II. und sein Hof 98; König Milan u. seine Mission in Serbien 98; D. Ende d. Dynastie Obrenovic 99; D. Gesch. Serbiens v. 1868—1899 99; Die Polen u. d. Mission d. Polenklubs im österr. Reichsrat 99; D. panslavistische Bewegung in Österr.-Ungarn 99; Will Rußland die oriental. Frage lösen? 00; D. Wahrheit über Ungarn 01; Unter zwei Königen, hist. R. 01; Die Rose von Lapowo, R. 02; Aus d. Reiche Nikolaus II. 02; Aus d. Reiche Abdul Hamids 03; Aus d. Reiche des Mikado 04. H: Memoiren König Milans 01.

Bressensdorf, Eugen v., BP., PA., Sport, Red. d. „Bayr. Zeitschr. f. Pferdezucht u. Sport". München, Kaulbachstr. 10 I. (Augsburg 7/1 68.)

Breßlau, Harry, ♛, Dr. phil., o. UP. Straßburg i. E., Ruprechtsauer Allee 45. (Dannenberg, Hann. 22/348.) V: Kanzlei Kais. Konrads II. 69; Üb. die Verfassung d. dtschen Reichs 70; Diplomata centum 72; Jahrbücher K. Heinrichs II., Bd. III 75; Wiponis Gesta Chuonradi II. imperatoris 78; D. Sturz zweier preuß. Minister 79; Jahrbücher d. dtschen Reichs unt. Konrad II. 79/84 II; Handbuch der Urkundenlehre f. Deutschland u. Italien 89; Vita Bennonis II. episc. Osnabrugensis 02; Monum. German. historica Diplomata III (mit Bloch) 00/03.

Bretholz, Berthold, ♛, Dr. phil., Historiograph u. Landesarchivar. Brünn, Mähren, Tivolistr. 32. (Freiberg 9/7 62.) V: Gesch. Mährens 93/95 II; Verteidigungskampf der Stadt Brünn gegen die Schweden i. J. 1645, 2. A. 95; Urkunden, Briefe u. Aktenstücke z. Gesch. d. Belagerg Brünns dch d. Schweden 1643 u. 1645 95; Gesch. d. Pfarrkirche St. Jakob i. Brünn 01; Codex dipl. et epist. Moraviae, Bd. 14, 15 03. ()

Brettschneider, Harry, Unterrichtswesen, GP. Insterburg, Wilhelmstr. 21. (ebda 8/6 54.) V: Hilfsb. f. d. Unterr. in d. Gesch. 92—99 VII, 4. A. 03/04; Zum Unterr. in d. Gesch. 95.

Bretzl, Hugo, ✎, klass. Ψ, Dr. phil. Straßburg i. Els., Tivolistr. 8a. (Diedolshausen, ObElsaß. 25/12 78.) V: Botan. Forschungen des Alexanderzuges 03.

Breu, Georg, ⊕, ▲, Postadjunkt. München, Prielmayerstr. 18 III. (Straubing 6/1 76.) ()

Breuer, Dr. phil. (Pf. Bill Forster). Berlin, z. Zt. Kairo. V: Anders als die andern, R. 04. (*)

Breuer, Ferd. Aug. (Pf. Ferdinand Horst), Nov., Plaudereien, Red. d. „Ess. Neueste Nachr.". Essen a. R., Wörthstr. 5. (Cöln 15/9 61.)

? Breuer, Robert, ⌕ Kritik, Red. d. Korresp. „Pallas". Berlin, Gr. Görschenstr. 39. (Paris 28/6 75.)

Breul, Karl Hermann, Lit., Ψ, ◧, Dr. phil. (Berlin), M. A. Litt. D. (Cambridge), „University Reader in Germanic", Mitbegründer u. Mit-Hrsg. d. „Modern Language Quarterly". Cambridge, Engl., „King's College". (Hannover 10/8 60.) H: Sir Gowther 83 u. 86; Lessing u. Gellert 87; Benedix, Dr. Wespe 88; Hauff, Bild d. Kaisers 89; Schiller, Tell 90; Ders., Gesch. d. 30jähr. Kriegs, Buch III 92; Harry Fludyer in Cambridge, Studentengesch. 93; Maria Stuart 93; Wallenstein 94/96; A handy bibliographical guide to the study of the German lang. and liter. 95; Die Organis. d. höh. Unterr. in Großbritannien 97; The teaching of modern foreign languages in our secondary schools 98, 2. A. 99; Goethe, Iphigenie 99; Betrachtungen u. Vorschläge betr. die Gründg e. Reichsinstituts in London für Lehrer des Englischen 00.

Breymann, Herm. Wilh., roman. Ψ, Dr. phil., o. UP. München, Georgenstr. 34. (Oker a. H. 3/7 43.) V: Les deux Livres des Macchabées 68; On modern Languages 72; La dime de pénitance 74; A French Gramm. 74; On Provençal Lit. 75; Sprachwiss. u. neuere Sprachen 75; Diez' Leben und Werke 78; Lehre von franz. Verb. 82; Diez' kleinere Arbeiten 83; Üb. Lautphysiologie 84; Zur Reform des neusprachl. Unterr. 84; Franz. Element.-Grammatik 84; Franz. Element.-Gr. für Realsch. 84, 10. A. 03; Lehr- u. Übgsbuch f. Realsch. I. 7. A. 04; II. 4. A. 03; Wünsche u. Hoffnungen 85; Franz. Grammat. 85/86, 2. A. 90/94 II; Marlowes Faustus 89; Beitr. z. rom. und engl. Philologie, 33 Hefte; Bedeutung d. frz. Patois; Frz. Grammat. f. Gymnas. 92; Anhang 92; Fr. Diez 94; Die neusprachl. Reformlit. von 1878—93, 95; v. 1894—98 00; D. phonet. Lit. v. 1876—95 97; Frz. Element.-Gramm. f. Gymnasien 92, 4. A. 03; Frz. Lehr. u. Uebungsb. f. Gymn., 4. A. 03; Calderon auf dem dtschen Theater 04.

Breysig, Kurt, ♛, Soziologie, Dr. phil., ao. UPrf. Berlin-Schmargendorf, Sulzaerstr. 14. (Posen 5/7 66.) V: Prozeß

geg. Eberh. Danckelman 89: Urkunden u. Aktenstücke z. Gesch. d. Kurf. Friedr. Wilh. v. Brandenburg, Bd. XV 94, XVII, 1. 99; Gesch. d. Brandenb. Finanzen von 1640/97, I. 95; Kulturgesch. d. Neuzeit 00/01 II. ()

Brezina, Aristides, ☪, Dr. phil., Musealdirekt. i. P. Wien XIII, St. Veitg. 15. (ebda 4/5 48.) **V:** Methodik d. Kristallbestimmung 84; Meteoritensammlung des naturhist. Hofmuseums in Wien 95; Das Eisen 98; Die Kohle 99: Struktur u. Zusammensetzung d. Meteoreisen (m. E. Cohen) 96; D. Erbsünde der allg. Versorgungsanstalt in Wien 01.

Bricht, Balduin, CP., Red. u. Musikref. d. „Östr. Volks-Ztg.". Wien I, Wallfischgasse 6. (Verbó 52.) ()

Brie, Fräul. Maria, ♆, Dr. phil. Breslau, Verl. Auenstr., Haus Brie. (Rostock i. M. 3/9 77.) **V:** Savonarola in der deutsch. Lit. 03. ()

Brie, Siegfr., ☙, Dr. jur., o. UP., GJR. Breslau. (Hamburg 21/1 38.) **V:** Fachschriften. ()

Brieger, Adolf, ♆, ⁄, Dr. phil., GP. Halle a. S., Wuchererstr. 73. (Rönkendorf 12/10 32.) **V:** Krösus und Adrastus, G. 70; König Humbert, G. 85; Stirb und werde! G. 91; T. Lucreti Cari de rerum natura libri sex 94; Ausgew. Ged., 2. A. 96; Verirrt u. heimgefunden, 2. A. 99.

Brieger, Alfr., Roman. Auf Reisen, Adresse: Egon Fleischel & Co., Berlin. **V:** Armer Yorik! 04. (*)

Brieger, Ludwig, innere ☙, allgem. Therapie, Hydrotherapie, Dr. med., ao. UP., GehMedR., Dir. d. Abt. f. Wasserheilverfahren a. d. Charité. Berlin NW, Brückenallee 34. (26/7 49.)

Brieger, Theod., ✝, D., Dr. phil., o. UP., GKirchenR., Hrsg. d. „Zeitschrift f. Kirchengeschichte" u. „Beiträge z. Sächs. Kirchengeschichte". Leipzig, Plagwitzerstr. 24. (Greifswald 4/6 42.) **V:** Fachschr. ()

?Brieger-Wasservogel, Lothar, ♌, Theater- u. ♌kritik. Charlottenburg, Grolmannstr. 21. (Zwickau 6/9 79.) **V:** Max Klinger 02; Aug. Rodin 02; Otto Eckmann 02; Jean Franç. Millet 03; Deutsche Maler 03.

Brieke, Ernst (Pf. E. Reinsberger), ⁄, ✉, Nov., Stadtsekretär. Göttingen, Schildweg 26. (ebda 3/4 63.) **V:** E. dtsches Herz, Erz. 81; Plaudereien v. Harz 84; Skizz. 85; Biogr. Bilder 85; D. wichtigste Bestimmung d. Invaliditäts- u. Altersversicherung 91.

Briesen, Fritz v., Polit., Nov., Hum., Musik. Berlin-Friedenau, Rheinstr. 19. (Berlin 19/8 75.) **V:** Leben müssen u. a. Nn. 97; Fragen d. Orientpolitik 02. ()

Briesen, Oskar v., Prem.-Leutn. a. D. Halle a. S., Wolfstr. 3. (Born 17/3 40.) **V:** Lorbeerkränze f. d. preuß. Armee 64; Humor fürs Coupee 96; Humoresken 03; Amerikana 03. **H:** Kunterbunt aus den Ver. Staaten von Amerika 93.

Brinckmann, Justus, Kunst♛, Dr. jur., Prof., Direkt. d. Museums f. Kunst u. Gewerbe. Hamburg, Steintorplatz. **V:** Kunst u. Handwerk in Japan 89; Führer durch das Hamb. Museum f. Kunst u. Gewerbe 94; Kluzan 97. ()

Brink, Hermann ten, (k.), BP., Politik, ChefRed. d. „Germania". Berlin C, Stralauerstr. 25. (Epe, Westf. 13/5 51.) ()

Brinkmann, Georg (Pf. Georg Runge). Wellingholzhausen, Hannover. (ebda 20/11 50.) **V:** So geht es her im Kriege 95; Siebenbuchen 00.

Brinkmann, Max. Charlottenburg, Weimarerstr. 15. **V:** D. Korps Schlamponia; D. Spiritisten; Genosse Tuleweit 03.

Brix, Frl. Anna Helene (Pf. Anna Marie Hohm), DSch., ⁄. Berlin W, Potsdamerstr. 63, Gart. I.

Brix, Rudolf, ✪. Innsbruck, St. Nikolausg. 11. (ebda 4/6 80.) **V:** Die Gemeindewahl, Kom. (m. Herm. Greinz) 03; Das verschlossene Paradies, Dr. 04.

Brix, Theodor, Politik, ⁂, Journalist. Kiel, Klotzstr. 10. (Brunsholm 15/4 44.) **V:** V. d. Naturnotwendigkeit d. Unterschiede menschl. Handelns 92; D. nationale Größenwahn u. der Kampf mit d. Dänen 99; Was in dem Lande der Denker u. Dichter passieren kann 99; Mene Tekel. Wohin d. dtsche Weltpolitik führt 00; Nordschleswig u. d. Selbstentwicklung Dtschlds 02; Zur Beleuchtung d. deutsch-dän. Freundschaft 03; Wider die Halben im Namen der Ganzen 04.

Brixel, Franz (Pf. Armin Franke), PA., Humanität, Landesbeamter. Graz, Lendquai 45. (Römerstadt 15/12 40.) **V:** Kastanienbaum 92, 4. A. 02; Friedenheim, rom. Oper 98; Kl. Katechismus vom Menschenleben f. große Kinder 00; Gespräche üb. d. menschliche Elend 00; Prakt. Seelenlehre 01; Der Liebe Pilgerfahrt, ep.-dram. Ged. 01: Carmilhan, Libr. 00; Blumen d. Liebe 03; Thalysia, ep. Ged. 03 u. a. ()

Brociner, Marco, CC., ⁄, Nov., Ue: Rum., Dr. phil., Red. d. „Wien. Tgbl." Wien IX, Rögerg. 36. (Jassy 24/12 53.) **V:** Aus zwei Zonen, 2. A. 83; Ionel Fortunat, R. 89; Aus d. Tragikomödie d. Lebens 91; Hochzeit v. Valeni, Sch. 90; Doktor Hamlet u. Anderes, Nn. 91; Radu Glevo, R. 91; Sündflut, Sch. 92; Rauschgold, R. 93; Tandaradei, R. 95; Zwei Welten, Sch. 97; Im Banne der Leidenschaft, R. 98; D. neue Glaube, R. 99; Junge Liebe, R. 02; Weihrauch, R. 04.

Brockdorff, Hans, s. Brockmann, Clara.

Brockelmann, Carl, semit. Ψ, Dr. phil., o. UP. Königsberg i. Pr., Rhesastr. 9II.

(Rostock, M.$^{17}/_{9}$68.) **B**: Lexicons syriac. 95. Gesch. d. arab. Lit. 98/02; Syr. Gramm. 99; Ibn Qutaiba 00/03; Ibn Saad VIII 04.

Bröckelmann, Aug., (k.), Apologetik, D., Dr. phil., Pfr. Darup, Westf. (Warendorf $^{15}/_{9}$ 46.) **B**: Vernunft u. Glaube 80; Bruderschaftandacht 82/85; Firmungsbüchlein 82/85; Betrachtungen, Gebete u. Gesänge b. 40stünd. Gebet 87; Schematismus d. Diözese Münster 94; Anleitg z. christl. Vollkommenheit 95; Die Verwaltung des Kirchen- u. Pfründenvermögens i. d. kath. Kirchengemeinden Preußens 98.

Broecker, Arthur v., ✝, Pastor. Halle a. S., Pauluskirche, Victor Scheffelstr. 3 II. ($^{8}/_{2}$ 69.) **B**: u. **H**: Mod. Flugblätter für männl. Christentum.

Brockhaus, Heinr., Kunst♛, Dr. phil., ao. UP., Dir. des Kunsthistor. Instituts. Florenz, Viale Principessa Margherita 21. (Leipzig $^{3}/_{3}$ 58.) **B**: Kurfürstentag zu Nürnberg 1640 83; Kunst in d. Athosklöstern 91; Unf. heut. Baukunst 95; Böcklin 01; Forschungen üb. Florentiner Kunstwerke 02. **H**: De sculptura v. Pomponius Gauricus 86.

Brockhausen, Carl, ♿, Dr. jur., UProf., k. RegR., k. k. Univ. KanzlDir. Wien IX, Universitätsstr. 10. **B**: Vereinigg u. Trennung v. Gemeinden 93; Über d. sog. Verbotsrecht d. landesfürstlich u. poliz. Behin Östr. 96. **H**: Östr. Städtordn. 95; Vorschriften üb. d. Frauenstudium in Östr. 98.

Bröcking, Wilh., ♛, Lit.♛, 𝒻, Politik, Dr. phil. Frankfurt a. M., Finkenhofstr. 31. (Hamburg $^{8}/_{6}$ 65.) **B**: D. frz. Politik Leos IX. 91, Ergänzungsheft 99; D. Rätsel d. eisernen Maske u. s. Lösung 98.

?**Brockmann**, Clara (Pf. Hans Brockdorff), ♌, 𝒻. Wismar, Meckl., Fürstenhof. (Gadebusch i. M. $^{29}/_{1}$ 83.)

Brockmann, Emil (k.), ♿, Kreisschulinsp. Ahaus, W. (Cöln $^{4}/_{6}$ 56.) **B**: Geogr. f. d. Schul. d. Reg.-B. Münster 92, 7. A. 03; Vaterl. Gesch. in Bildern 94, 6. A. 03; Brandenburg.-preuß. Gesch. in Bildern 94, 6. A. 03; Gesch. d. preuß. Staats 96, 3. A. 03; Kl. Bilder a. d. brandenbg.-preuß. Gesch. 02; Lehrb. d. Gesch. f. kath. höh. Mädchenschulen, I. Teil 03, II. u. III. Teil 04.

Brode, Reinhold, Geschichte, Dr. phil., ao. UP. Halle a. S., Sophienstr. 39 II. ($^{11}/_{8}$ 56.) **B**: Friedrich d. Gr. u. der Konflikt mit s. Vater 04. (*)

Broemel, Max, BP., ♿, M. d. pr. Abg.-H. Berlin W, Matthäikirchstr. 6. (ebd. $^{7}/_{6}$ 46.) **B**: D. dtsch. Holzzölle vor 1865 83; D. Verteidigung d. privaten Erwerbstätigkeit 84; Kapitalrentensteuer 84. ()

Bronisch, Wilh., Politik, Feuill.-Red. d. „N. Hamb. Ztg.". Hamburg, Uhlenhorsterweg 48 III. (Spremberg $^{6}/_{12}$ 71.)

Bronner, Ferd. (Pf. Franz Adamus), ♆, ♌, Lit♛, Dr. phil., GP. Wien XVIII, Währingerstr. 147. (Auschwitz $^{15}/_{10}$ 67.) **B**: Aus Zeit u. Ewigkeit 93; Goethes Röm. Elegien u. ihre Quellen 93; Jahrhundertwende, Dr.-Cykl. I: Fam. Wawroch, öst. Dr. 99, 2. u. 3. A. 00, II: Neues Leben (Unf. Kinder Land), Dr. 02. ()

Bronner, Franz Jos., Lehrer. Ingolstadt a. D. (Höchstädt a. D. $^{28}/_{8}$ 60.) **B**: Perlen d. bayr. Hochlands 90; Alte Zeit, alte Leut, Erz. 91; Lebensbilder a. d. Bergen 91; Kriewige G'schicht'n aus d. Gebirg 94; Bayerisch Land u. Volk 98 II u. a. ()

Brook, Frau Marie (Pf. Marie Prigge-Brook), N. Berlin W, Hauptstr. 138 I. (Aachen $^{24}/_{2}$ 62.) **B**: Kleine Herzensgesch. 98; Verlorenes Leben, N. 00; Seine Tochter, Ihre Schuld, Nn. 00; Spätes Glück, N. 00; Um fremde Schuld, R. 01; Um d. Kindes willen, R. 01; V. echten Adel, R. 01; Entehrt, R. 02; Fam. Turbilius, R. 02. ()

Broering, Julius (Pf. Jul. v. Ramsloh), Volkskde, Kultur♛, Dr. phil., GOb.-Lehr. Emmerich, Rheinpr. (Damme $^{4}/_{5}$ 67.) **B**: Quaestiones Maximianeae 93; Saterland 97; D. Dialoge d. Joh. L. Vives 97; Saterländ. Sprichwörter, Volksreime u. Rätsel 2c. 99.

Brors, Franz Xaver, (k.), Apologetik, SJ. Exaeten bei Baksem, Holland-L. (Huckingen, Rheinland $^{12}/_{9}$ 61.) **B**: Die Wahrheit 00 II, 6. A. 04; Mod. ABC 02; Gnaden-Novene 04.

Brosch, Moritz, ♛, Dr. jur. Venedig, Fond. Frari 2593. (Prag $^{7}/_{4}$ 29.) **B**: Papst Julius II. u. d. Gründg d. Kirchenstaates 78; Gesch. d. Kirchenst. 80/82 II; Bolingbroke und die Whigs u. Tories s. Zeit 83; Cromwell u. d. puritan. Revolution 96; Neuere Gesch. v. England 90/97 V; Gesch. a. dem Leben dreier Großwesire 99.

Brose, Maxim., Hauptm. a. D., Bibliothekar d. Dtsch. Kolonialgesellsch. Fürstenwalde a. Spree. (Charlottenburg $^{13}/_{11}$ 42.) **B**: Repertorium der dtsch. kolonialen Lit. 1884/90; dass. 91/93. **Bearb.**: Die dtsch. Koloniallit. v. 1884/03 VIII. (*)

Brosius, Heinr., kaufm. Buchs., Bankbuchhalter. Freiburg i. B., Kirchstr. 29. (Helmbrechts, Bayern $^{1}/_{4}$ 62.) **B**: D. doppelte amerik. Buchführg 98; Mod. Kontokorrentlehre 00, 2. A. 04; Geld-, Wechsel- u. Effektenarbitage 01; Gewerbl. Kalkulation 02; Lehrb. d. Bankbuchhaltung 03.

Brotanek, Rudolf, engl. Ψ, Dr. phil., UDoz., Beamter d. k. k. Hofbibl. Wien I, Josefsplatz 1. (Troppau $^{4}/_{4}$ 70.) **B**: Untersuchgen über Montgomerie 96; Chronik d. Wiener Neuphilolog. Vereins 98; Englische Maskenspiele 02. **H**: Abrahamspiel von Northampton 98; Noahspiel v. Newcastle 98; Entert. at Richmond (m. Bang) 02; Mason, Gramm. angloise 04; Neudr. frühe

nenengl, Grammatiken 04 ff. **Mith**: Mat. z. Kunde d. engl. Dramas.

Bruch, K. v., s. Bruchhausen.

Bruchhausen, K. v. (Ps. K. v. Bruch), AEB., ⚔, Journ., R., **Ue**: I., Major a.D. Berlin NW 40, Scharnhorststr. 42. (Stovern 6/12 51.) **B**: Allg. Regeln für d. Verwendung d. drei Waffen im Gefechte 89; Anleitg z. Ausbildg der Infanteristen im Entfernungsschätzen 89; D. Italiener in Afrika 95; Der erythräisch-abessin. Krieg 1895/96 97. **Ue**: General Govone, Die Beziehungen zwischen Italien u. Deutschland 1866 u. d. Schlacht v. Custoza 03.

Bruchmann, Kurt, Sprachpsychol., Dr. phil., GProf. Berlin SO, Michaelkirchstr. 27. **B**: Darstellg d. Frauen in d. griech. Tragödie 82; W. v. Humboldt 86; Psycholog. Stud. z. Sprachgesch. 88; Lat. Leseb., 2. A. 94; Poetik, Naturlehre d. Dichtg 98.

Bruchmüller, Wilh., PA., ♛, 🖃, Politik, /, Kritik, 🎖, Lit♛, Reiseschild., Dr. phil., Red. an d. „Leipz. Ztg." Leipzig-Reudnitz, Nostitzstr. 17 II. (Genninsch-Wartheburch 17/6 72.) **B**: Folgen d. Reformat. u. d. 30j. Krieges f. d. ländl. Verfassg u. die Lage d. Bauernstandes im östl. Deutschl., bes. in Brandenburg u. Pommern 97; D. Kobaltbergbau u. d. Blaufarbenwerke in Sachsen bis 1653 97; Ged. 98; Beiträge z. Gesch. d. Univ. Leipzig u. Wittenberg 98; Erinnergn an Rügen u. d. Ostsee 99; Führer durch die Goetheausstellg in Cöln 99; Märkische Lieder 03; Zwischen Sumpf u. Sand, Skizzen aus dem märkischen Landleben vergangener Zeiten 04.

Bruck, Felix Friedr. (Ps. Felix Friedrich für ☉), ☙, ☉, Dr. jur., ao. UP. Breslau, Alexanderstr. 18. (19/5 43.) **B**: Spiel u. Wette 68; Wirkungen d. rechtskräft. Erkenntn. auf d. Zinsenpunkt 73; Verbrechen gegen d. Willensfreiheit 75; Präjudizielle Wirkg d. rechtskräft. Kriminalurteils auf die konnexe Zivilsache 75; Zurechnungsfähigkeit 78; Fahrlässigkeit im heut. dtsch. Strafrecht 85; Vom Urheber d. verbrecherischen Erfolges 88; Fort mit den Zuchthäusern! 94; Neu-Deutschland u. s. Pioniere 96; Die gesetzl. Einführung der Deportation im Deutschen Reich 97; Die Deportationsfrage vor d. deutschen Juristentage 98; Die Gegner der Deportation 01; D. Schildecks, Tr. 87; D. steinerne Vogel, Lsp. 88; Alte Freier, Lsp. 88; Themis, Dr. 94; Im Gurkensanatorium, Kom. 04.

Bruck, Sylvius, klass. Ψ u. Archäol., Dr. phil., Red. v. „Nord u. Süd". Breslau, Moritzstr. 14. (ebda 20/7 61.) **B**: Quae Veteres de Pelasgis tradiderint 84.*

Bruckmann, Hugo, Kunst♛, /, Red. d. „Dekorativen Kunst", Dir. d. VerlAnst. F. Bruckmann, AG. München, Nymphenburgerstr. 86. (ebda 13/10 63.)

Bruckmüller, Victor, VB., DDeSchG., Kunstkrit., Magistratsbeamter. Korneuburg, Villa Bruckmüller. (ebda 14/7 71.) **B**: Musik. Skizzen 96.

Bruckner, Albert, Lic. theol., Pfarrer. Bremgarten bei-Zürich. (Basel 2/4 72.) **B**: Julian v. Eklanum 97; Faustus v. Mileve 01; D. Irrlehrer im Neuen Test. 02; Der alte Weg z. alten Gott 03; Die 10 Gebote im Lichte der Moraltheologie d. heil. Alphons von Liguori 04.

Bruckner, Wilhelm, german. Ψ, Dr. phil., UDoz. Basel, Kanoneng. 30. (ebda 1/3 70.) **B**: Die Sprache der Langobarden 95; Charakteristik der german. Elemente im Italienischen 99; Der Helianddichter ein Laie 04.

Brückner, Alex., slav. Ψ, Dr. phil., o. UP. Berlin SW, Lankwitzstr. 1 III. (26/6 56.) ()

Brückner, Benno Bruno, ✝, D., Dr. jur. et phil., o. HonP., Propst u. Gen.-Sup. a.D., WObKonsistR. Berlin W, Rankestr. 29. (Roßwein 9/5 24.) **B**: Fachschr. ()

Brückner, Eduard, 🌐 u. Meteorologie, Dr. phil., o.UP. Halle a.S., Henriettenstr. 28. (Jena 29/7 62.) **B**: Vergletscherg d. Salzachgebietes 86; Klimaschwankgen seit 1700 2c. 90; D. feste Erdrinde u. ihre Formen 97; D. schweiz. Landschaft einst u. jetzt 00; D. Alpen im Eiszeitalter (m. A. Penck) 01/04.

Bruder, Frl. Amalie Theod. (Ps. Theod. Venetianer), (k.), VB., Roman, Nov., /, Bürgersch. Lehrerin. Wien II, Wallensteinstr. 68. (Verona 17/7 60.)

Brüggemann, Fritz (Ps. Fritz Kroti), Politik, /, Nov., Kritik, Dramaturg des Leipz. Schauspielhauses. Leipzig, Floßplatz 13 II. (Aachen 18/12 76.) **H**: Freistatt, kunstkrit. Wochenschr. 02.

Brugger, Hans, Schweiz. ♛, ☉, Dr. phil., SemLehr. Bern. (1/7 60.) **B**: Der Freiburger Bauernaufstand von 1781 91; Berns Aufgang, Sch. 94; Lehrbuch f. den Geschichtsunterricht an Sekundarschulen u. Progymnasien 96; Niklaus Manuel, Sch. 97.

Brugger, Marie, Frau Stadtbaurat, VB., 🎖, ☉, /. Beuthen, ObSchles. (St. Wendel 23/3 60.) **B**: D. h. Ursula, D. 96; Lieder e. kl. Frau, G. 98; D. Friedenseiche, Sch. 00.

Brugmann, Karl, vergl. Ψ, Dr. phil., o. UP., GHofR., Hrsg. der „Indogerm. Forschgn" (m. W. Streitberg) 92 ff. Leipzig, Schillerstr. 7. (Wiesbaden 16/3 49.) **B**: Morphолog. Untersuchungen (mit H. Osthoff) 78/90 V; Lit. Volkslieder (m. Leskien) 82; Griech. Grammat. 85, 3. A. 00; Zum heut. Stande d. Sprachforschg 85; Grundr. der vergl. Gramm. d. indogerman. Sprachen 86, 92 II, I 2. A. 97; Kurze vergl. Gramm. der indogerm. Sprachen 02 f. ()

Brügmann, Walther, VDR., ☉, Aufsätze. Leipzig, Mozartstr. 19. (ebda 21/8 84.) **B**:

Dramatische Gedichte 01.

Bruhns, Willy, ⊕, Petrographie, Dr. phil., ao. UP. Straßburg i. E., Silbermannstr. 6. (Leipzig 5/2 64.) V: Sach- u. Ortsverzeichn. zu den min. u. geol. Arbeiten von G. v. Rath (mit K. Buß) 93; Elemente d. Kristallographie 02; Petrographie 03; Kristallographie 04.

Bruiningk, Herrmann Baron, Livl. Urkunden u. Gesch. der kathol. Kirche in Livland. Riga, Ritterhaus. (Dorpat 7/9 49.) V: Messe u. kanonisches Stundengebet nach d. Gebrauch d. Rig. Kirche im späteren Mittelalter 03. (*)

Brukner, Bruno, ⁂, Dr. phil., Fabrikdir. Stralsund, Pomm. (Ofen 15/2 61.) V: Deutsche Welt- u. Lebensanschauung 91; Hamerling als Erzieher 92.

Brüll, Adolf, /, Dr. phil., ObLehrer a. D., Red. d. „Pop.-wiss. Monatsbl. z. Belehrg üb. d. Judent." Frankfurt a. M., Feldbergstr. 36. (Kojetein 27/4 46.) V: Fremdsprachl. Redensarten in den Talmuden u. Midraschim 69; Trachten d. Juden 73; D. samaritanische Targum zum Pentateuch 75; Zur Kenntn. d. jüd.-deutsch. Lit. 77.

Brüll, Eugen, PA., ⊙. Wien IX, Bergg. 13. (15/6 56.) V: Blick ins Jenseits, Sch. (m. Ferry Beraton); Unter falscher Flagge, Schw.; Frau Edith, Sch.; Dora, Sch.; D. Fehme, Sch. und mehrere Ballette.

Brümmer, Frz., ℙ, Lit♛, Konrektor. Nauen. (Wusterhausen 17/11 36.) V: Dtsch. Dichterlexik. 75/76; Hausschatz dtsch. Lyrik 78; Evangel. v. Christo a. dem Munde d. Dichter 82; Lexikon d. dtsch. Dichter u. Prosaisten bis z. Ende d. 18. Jahrh. 84; Lexikon d. dtsch. Dichter u. Prosa. d. 19. Jahrh. 85 II, 5. A. 01 IV. H: Ged. von Aug. Kopisch 85; Ged. von Jos. v. Eichendorff 88; Geistl. Lied. v. Ph. Spitta 89; Prinzessin Ilse von M. Petersen 90; Dtsch. Volkstum von F. L. Jahn 90; Prinz Rosa Stramin v. E. Helmer 90; Goethes Briefwechsel m. e. Kinde 90; Dtschlds Helden (Anthol. hist. Ged.) 92; Schau um dich u. schau in dich von Jul. Hammer 93.

Brun, Frl. Ida Brunsig Edle v. (Pf. J. v. Brun-Barnow), FDS., Nov., /, Stiftsdame. Dresden, Eliasstr. 3 II. (Breslau 9/3 40.) V: Falsche Wege, R. 80; Frauenglück 84; Starke Herzen, R. 93; E. Frauenherz; Magnetism. d. Liebe; Erlebtes u. Erdachtes; Prinzeßchens Erlösung; S. Weib; E. einf. Leben; Per aspera ad astra, R.; E. Verhängnis 98; Er u. Sie 98; Malwe; In Liebe gesühnt; Moorland 99; Schatten 00; Lutz der Sünder 01; Im Kampf mit Idealen 03; Hally 03. ()

Brunckow, O., Leutn. a. D. Dessau, z. Z. in Montreux. (Berlin 7/12 48.) V: Wrangel 77 f.; Wohnplätze des Deutschen Reichs 79/83 VIII, n. A. 89, 3. A. 97 ff. IV; Karte d. Reichsbankbez. 82; Spezialkarte d. Herz. S.-Altenb. 86; Handatlas mit Statistik 93.

Bruneck, O. v., s. Elster, Otto.

Brunier, Ludw., ♛, Biogr., Dr. phil. Lübeck, Am Brink 13. (Schwerin i. M. 20/10 25.) V: Klopstock u. Meta 60; Kurland, Reiseeindrücke 62; F. L. Schröder 64; Kurland, Schildergn 68; Luise, dtsche Königin 71; Mecklenb. Fürstentochter 72, 3. A. 84; Deutschland u. Frankreich 73, 2. A. 83; J. Recamier 75; Elise v. d. Recke 79; Kurischer Liederstr. 79; K. Bauer 83, 2. A.; Perle i. deut. Städtekranze, 2. A. 84; Marie Antoinette, Königin von Frankreich und Navarra, I: Die Dauphine 02.

Brüning, Frl. Antonie (Pf. früher Carl Armand), (k.), Nov., Roman. Berlin W, Nollendorfstr. 25. (Steele a. d. R. 10/5 69.) V: Schwester Charitas, Erz. ()

Brüning, Heinr., Verwalt.-Gesetzgebg, ObBürgerm. a. D., GenDir. a. D. d. Gothaer Feuerversf.-Bank. Göttingen. (Hollern b. Stade 3/4 36.) V: Preuß. Verwaltungs-Gesetzgebg f. d. Prov. Hannov., 2. A. 86; Instruktion f. d. ObPräs. v. 31/12 25 und Instruktion f. d. Regierungen in d. preuß. Staaten v. 23/10 17, 84; Hannov. Städteverordng v. 24/8 58, 85; Preuß. Gesetz üb. d. Pensionierung d. Lehrer u. Lehrerinnen an d. öff. Volksschulen v. 6/7 85, 85.

Brüning, Wilhelm, ♛, Dr. phil., Archivar. Aachen, Johanniterstr. 29. (Marienfee 3/10 62.) V: Stellg d. Bistums Ermland z. dtsch. Orden im 13j. Städtekriege; Aachen währ. d. Fremdherrschaft u. d. Befreiungskriege; Aachener Chronik.

Brunlechner, August, ▲, Prf. d. Bergschule. Klagenfurt. (Leoben 30/5 49.) V: Minerale d. Herzogtums Kärnten 84.

Brunn genannt v. Kauffungen, Kunz v., s. Kauffungen.

Brunnemann, Frl. Anna Elisab., neuere Ψ, /, Nov., lit. Essay, Krit., wiss. Übs. Dresden, Blasewitzerstr. 11 I. (Meißen 6/5 65.)

Brunner, Armin, CP. (Pf. B. Armin, Adrian Berger, B. Paul, Teutoburg), /, Ψ, Journalist, Red. d. „Neuen Fr. Presse". Wien VIII, Alserstr. 7. (Mißlitz, Mähren 1/8 64.) V: Schlecht Deutsch 95; Ich sterbe freiwillig . . . !, R. 99; Erbgift, R. 00; Im Schnitterglück, R. 02; Zirkusdamen, Optte (m. L. Schytte) 03; Die Schwalbe, Optte (m. J. Wattke u. L. Schytte) 05.

Brunner, Constant., PA., Kritik, ⁂, Berlin-Tempelhof, Dorfstr. 41. (Altona 28/8 62.)

Brunner, Fritz, Dialekt♆. Bözingen b. Biel. (ebda 30/5 30.) V: Ged. 72; Unt. d. Weihnachtsbaum 84/04 XII, 4. A.

Brunner, Joh. Nep., (k.), †, Prof., Priester. München, Am Gasteig 2. (Pfersee 27/7 56.) V: Didaktik u. Methodik der

kath. Religionslehre 98.

Brunner, Karl, ⚗, Dr. phil., o. UP. Innsbruck, Bahnstr. 22. (Linz a. D. 1/4 55.) **V:** Fachschr.

Brunner, Karl, ♛, Dr. phil., Doz. d. d. THSch. Karlsruhe u. GP. Pforzheim, Luisenstr. 24. (Bernstein, ObFranken 9/7 72.) **V:** Der pfälz. Wildfangstreit 96; Die Pflege der Heimatgesch. in Baden 01; Bad. Schulordnungen I; D. bad. Markgrafschaft 02; Abriß d. bad. Gesch. 03; Jahrbuch d. Stadt Pforzheim I 03; II, III 04; Bad. Gesch. 04.

Brunner, Frau Virginia, Handarbeit, Hauswirtsch., UP.-Gattin. Innsbruck, Bahnstr. 22. (Pavia 8/3 59.) **V:** Anleitung zur Stopfmethode 97, 7. A. 99.

?**Brunnhofer**, GottliebHerm. (Pf. Alfr. Werder), Sanskrit Ψ, ⁂, ◉, Bibliogr., **Ue:** R., Dr. phil., Prf. St. Petersburg, Fontanka 37, 19 (3). (Aarau 16/3 41.)

Bruno, C. G., s. Schultz, Jul.

Bruno, Carl, s. Schürmayer, Bruno.

Brunow, A. F., s. Pompecki, Br.

Bruns, Karl, Sprachreinigung, Gemeinnütziges, Rechtsfälle, LGR. Torgau. (Berlin 10/11 50.) **V:** Die Amtssprache 92, 7. A. 03; Die Sprachreinigung 96; Gutes Amtsdeutsch 1. u. 2. A. 98; Volkswörter der Prov. Sachsen (Ostteil) 01.

Bruns, Frau Margarethe, geb. Sieckmann, ♆, Kunstästhetik. Minden, W., Stiftsstr. 44a II. (ebda 24/9 73.) **V:** Die Lieder des werdeneen Weibes, G. 00; Der Stil unserer Kleidung 02. **Ue:** D. Weib am Kongo 02; Baudelaire, Novellen und Dichtungen in Prosa 04.

Bruns, Max, ♆, Musik, Kulturästhetik, ⌀. Minden, Westf., Stiftsstr. 44. (ebda 13/7 76.) **V:** Der tolle Spielmann 95; Der Täufer, E. 96; Aus meinem Blute, G. 97; Andachten: I. Lenz, G. 99; III. Zwei-Einheit 99; IV. Verklärungen 00; V. Himmelfahrt 01; Laterna Magica, G. 01; Kaleidoskop 03. **H:** Baudelaires Werke I—IV 01—05.

Brunswick, Federico, Kritik, Dr., Prof. Rom, via nazionale 158. ()

Brüssau, Oskar, prakt. ✝, ev. Pfr. u. Kreisschulinsp. Jarmen, Kr. Demmin. (Berlin 20/7 65.) **V:** Festl. Stunden unter Gottes Wort 95; Das angenehme Jahr des Herrn, Evangel. Zeugnisse (m. Kühn) 00; Gottfr. Arnold 01; Gnade um Gnade (m. Kühn) 02; Eins ist not 02; Alb. Knapp 02; Gust. Knak 03; N. L. Graf v. Zinzendorf 03; Ernst Schrill, eine belletr. Studie 04; Auf zum Dienst! 04; Joh. Casp. Lavater 04.

Bruun, Laurids Valdemar, Roman, ⚲, /, ✉, cand. polit. (Staatswissensch.), vorm. Mitgl. d. kgl. dän. statist. Bureau. Kopenhagen, Oesterbrogade 134 (i. Sommer: Linalyst b. Hörsholm). (Odense, Fünen 25/6 64.) **V:** Dänische Werke: 14 Bde; Deutsche: Der König aller Sünder, R., 1. u. 2. A. 03; Die Krone, R. 04.

Bube, Wilhelm, ♆, /, Bibliogr., Krit., Lehrer. Tonndorf-Lohe b. Hamburg. (Rosin b. Neuhaus a. E. 28/11 65.) **V:** Der Regbz. Lüneburg 95; D. ländl. Volksbibliothek 96, 3. A. 03; Ländl. Feierabende 98. **H:** Gedichte der hannov. Volsdichterin Marie Kupfer 97.

Bubella, Karl (Pf. Karl Moosfeld), Novellette, Roman, k. k. RechnR. Wien XIII/10, Speisingerstr. 75. (Möllersdorf, NÖ. 7/11 50.) **V:** Die Sturmglocke, sozpol. Schauspiel 95. *

Buber, Martin, Essay, Dr. phil. Charlottenburg, Herderstr. 3—4. (Wien 8/2 78.) **V:** Lesser Ury 03. **Ue:** Pinski, Eisik Scheftel, Dr. 04. *

Bubi, s. Wulff, Leo.

Bucelin, P. Gabr., s. Lindner, Pirm. [Aug.

Buch, Joh., Veterinär-♂, kgl. Departementstierarzt. Frankfurt a. O., Huttenstr. 5. (Hinzerath 29/3 59.) **V:** Die trachealen Injektionen f. Tierärzte 87; Praktikum d. pathalog. Anatomie 94, 2 A. 98.

Buch, M. v., s. Bucholtz, Margarete v.

Buch, Max, ♂, Ethn., **Ue:** Schw. Finn. R., Dr. med. Helsingfors, Lilla Robertsgatan 11. (Livland 29/8 50.) **V:** Zur Kenntn. d. periph. Temperat d. Menschen 77; Wotjäken 82; Nationalitätsfrage in Finnland 82. **Ue:** Aus d. Lande d. tausend Seen, Nov. 94 II.

Buchberger, Michael, (k.), Dogmatik, Doz. d. ✝. Freising, Bayern, Klerikalsemin. (Jetzendorf 8/6 74.) **V:** D. Wirkungen d. Bußsakramentes nach Thomas v. A. 01. **H:** Kirchl. Handlexikon 04. *

Buchbinder, Bernh. (Pf. Gst. Klinger), Roman, ⚲, /, Krit. Wien IX, Pramerg. 5. (Budapest 6/7 54.) **V:** Herrgottsmörder. Dr.; Papa Strahmer, Dr.; Vater Deak, Dr.; Zwei Worte aus d. Reichstag, Dr.; Wer ist d. Herrr i. Hause; Unser Schwiegersohn, Dr.; Gräfin v. d. Straße, Dr.; Der Sänger v. Palermo; Colombine; D. Flüchtlinge, Dr.; Kinderhändlerin 75; Geheimnis zu St. Rochus 80; Vergessen i. Armenhause, R. 82; Satan v. Neugebäude, R. 84; Väter u. Söhne, R. 85; D. letzte Priester, Erz. 86; Komödiantengräfin, R. 89; Teufelsglocke, Dr.; Husarenliebe, Dr.; Volkslied, Dr.; Freimann, R. 91; Heirat a. Probe, Dr. 94; E. Wiener Theaterprinzessin, R. 94; Heiratsschwindler, Dr. 95; D. Schmetterling, Dr. 96; Ein kecker Schnabel, Dr. 96; Ö tin d. Vernunft 97; Verlogenes Volk, Dr. 97; Die Küchenkomtesse, Dr. 98; Leute v heute, Dr. 99; Die dritte Eskadron, Dr. 99; Die Diva, Dr. 00; Grubers Nachf., Dr. 00; Der Spatz, Dr. 01; Er u. seine Schwester, Dr. 02; Der Musikant u. sein

Weib, Dr. 03; Der Glücklichste 03; Der Mamelnk (mit Maurns Jokai) 03; Achtundvierzig Stunden Urlaub, Dr. 04.

Buecheler, Frz., Ψ, Hrsg. d. „Rhein. Museum für Philologie", Dr. phil., o. UP., GRegR. Bonn. (Rheinberg 3/6 37.) V: Fachschr. ( )

Buchenau, Franz, ✓, Dr. phil., Prof. Realschuldir. a. D. Bremen, Wachmannstr. 36. (Cassel 12/1 31.) V: Atlas z. Gebrauch b. ersten geogr. Unterricht 57, 10. A. 95; Die freie Hansestadt Bremen u. ihr Gebiet 62, 3. A. 00; Aufg. z. Gebr. b. Rechenunterr. 69, 8 A. 96; Flora v. Bremen u. Oldenburg 77, 5 A. 01; Flora d. ostfries. Inseln 81, 4 A. 01; Curië, Anleitung z. Bestimmen, 13. A. 78; Monographia Juncacearum 90; Flora d. nordwestd. Tiefebene 94.

Buchenau, Frdr. v., s. Rosenfeld, Dionys.

Bucher, Jak., Lit.- u. Kult. ♛, ✓, Dr. phil., emerit. St. Gallischer Sem.-Dir. Luzern. (Meierskappel 27/6 37.) V: Vereinfachg dtsch. Rechtschreibg 70; D. Müller v. Sempach, Erz. 86; Luzerner Geschichtskalender 93/97 IV; Luzerner Walhalla 96.

Bücher, Karl, ⚒, o. UP., GHofR. Leipzig, Gustav Adolfstr. 3. (Kirberg 16/3 47.) V: Die Aufstände d. unfreien Arbeiter 74; D. gewerbl. Bildungsfrage 77; D. Ureigentum v. E. de Laveleye 79; D. Frauenfrage im MAlter 82; D. Bevölkerg v. Frankfurt a. M. im 14. u. 15. Jahrh. I 86; Frankf. Buchbinderordnungen 88; Basels Staatseinnahmen u. Steuerverteilung 88; D. Bevölkerg d. Kantons Basel Stadt 1/12 1888 90; D. Wohnungsenquete in d. Stadt Basel 91; D. Entstehg d. Volkswirtsch. 93, 4. A. 04; Arbeit u. Rhythmus 96, 3. A. 01; Die Wirtschaft d. Naturvölker 98; D. deutsche Buchhandel u. die Wissenschaft 03, 3. A. 04; Ordnungen u. Urkunden z. Gesch. des Buchgewerbes 03.

Buchheim, Carola, s. Belmonte-Groag, Carola.

Buchholtz, Arend, ♛, Dr. phil., Bibliothekar d. Stadtbibl. Berlin W, Margarethenstr. 13. (Riga 10/4 57.) V: Denkmäler i. Dom z. Riga 86; Gesch. d. Buchdruckerkunst in Riga 1588—1888 90; Öffentl. Gesundheits- u. Krankenpflege zu Berlin 90; Erinn. an Dir. Krannhals 92: D. Volksbibliotheken u. Lesehallen d. Stadt Berlin 1850—1900 00; Die Vossische Zeitung, geschichtl. Rückblicke auf drei Jahrhunderte 04.

Buchholz, Gust., ♛, Dr. phil., ao. UP. Leipzig, Südstr. 72 III. (Buxtehude 16/2 56.) V: Würzburger Chronik 79; Zwei Lessing-Stud. 81; Ekkehard v. Aura 88. H: „Bibliothek d. sächs. Gesch. u. Landeskde."

Buchholz, Hermann, ✾, Nov. Berlin NO 55, Winsstr. 4, Gartenhaus p. (Neudamm, N. M. 17/5 74.) V: Lebensfrende, G. 01; Dissonanzen, Erz. 02.

Buchholz, Wilhelmine, s. Stinde, Jul.

Buchholzer, Ernst, GP. Hermannstadt, Siebenbg., Fonnsche Wiese, Villa Helene. (Mediasch 21/3 66.) V: Auf nach Siebenbürgen 00.

Buchhorn, Josef, PA., ☉, ✾, Nov., ✓, ♎, Lit.-♛, Redakt. a. „Neuen Tagblatt". Stuttgart, Landhausstr. 45. (Cöln a. Rh. 8/1 75.) V: Modern, Familiendrama 95; Frühlingskinder, G. 96; Fragmente f. d. Pöbel, Musenalmanach a. d. J. 98; D. Hohenstaufen, e. Tübinger Studenten R. 05.

Büchi, Albert, (k.), Schweizer ♛, Dr. phil., UP. Freiburg, Schw., rue des Alpes. (Frauenfeld 1/6 64.) V: A. v. Bonstetten 89; dessen Briefe u. ausgew. Schriften 93; Freiburgs Bruch mit Österr. 97; Aktenstücke z. Gesch. d. Schwabenkriegs u. e. Freiburger Chronik üb. d. Ereign. v. 1499 01: D. kath. Kirche in d. Schweiz 02.

Buchka, Karl v., ⚗, Dr. phil., ao. UP., ThSchDoz., GehRegR. u. vortr. Rat i. Reichsschatzamt. Berlin W, Keithstr. 21. (Rostock 7/5 56.) V: Chemie d. Pyridins u. seiner Derivate 89/91; Lehrbuch d. analyt. Chemie 92, I u. II; I 2. A. 02; Physikal.-chem. Tabellen der anorg. Chemie 95; D. Nahrungsmittelgesetzgebg i. Deutsch. Reiche 01: Gesetz betr. d. Schlachtvieh- u. Fleischbeschau 02. H: E. Erlenmeyer, Lehrb. d. org. Chem. 92/94; Jahresber. üb. d. Fortschr. d. Chemie f. 96.

Buchner, Eberhard, Lit. ♛, ☉, ✾, ✓, Kritik. Berlin-Friedenau, Peter Vischerstr. 10. (Housdorf 30/10 77.) V: Rast, Dr. 01; Berlin. Sekten u. Sektierer 05.

Bucholtz, Frl. Margarete v. (Ps. M. v. Buch), DSch., Roman. Kötzschenbroda, Mathildenstr. 3. (Lüdendorf 12/5 64.) V: D. letzte Wendenkönig 89; Sein Erbe, Erz. 96; Um Ehre u. Ruhm, Erz. 97; Sein eigener Feind, hist. Erz. 01.

Büchsenschütz, Albert Bernh., klass. Ψ, Lit ♛, Dr. phil., Prof., GDir. a. D. Berlin W, Motzstr. 84. (ebda 6/9 28.) V: De hymnis Orphicis 51; Plutarch, Demosthenes und Cicero, erkl. 57; Xenophons griech. Gesch., erkl. 60, 6. A. 91; Traum u. Traumdeutung i. griech. Altert. 68; Besitz u. Erwerb ebs. 68; Hauptstä'ten des Gewerbefleißes im Altert. 69; Griech. Lesebuch 80, 5. A. 93; Xenophons Kyropädie, erkl. 90.

Büchting, W., Pastor. Eilenburg. V: Martin Rinckart 03. (*)

Buchwald, Bruno, Bank- u. Börsenwesen, Handelsred. d. „Berliner Morgenpost". Berlin, Marburgerstr. 17. (Breslau 15/10 77.) V: Die Technik des Bankbetriebes 04.

Buchwald, Georg, Reformat. ♛, bes. Luthers, D., Dr. phil., Pfr. an d. Michaeliskirche. Leipzig, Nordplatz 4. (Großenhain 16/7 59.) V: Luther u. d. Juden 81;

Nachklang d. epist. obscur. virorum 81; Logosbegriff des J. Scotus Erigena 84; Lutheri scholae in librum Judicum 84; Ungedruckte Predigten Luthers von der Coburg 84; 6 Predigten J. Bugenhagens 85; A. Poachs Samml. ungedr. Pred. L.s 84|85; L.-funde d. neuer. Zeit 86; Landeskirche u. Freikirche, 1. u. 2. A. 86; Allerlei aus drei Jahrh. I 88; L. im Hause der Frau Cotta z. Eisenach 88; Böhm. Exulanten im sächs. Erzgeb. zur Zeit des 30jähr. Krieges 89; Eine sächs. Pilgerfahrt n. Palästina v. 400 Jhr. 99; 11 bisher ungedr. Pred. L.s 1539 88, 2. A. 90; L.s Werke f. d. christl. Haus Bd. V 91; Was sollen wir tun behufs größerer Würdigg d. evangel. Interessen in d. Tagespresse? 1.—4. A. 93; L.s letzte Streitschr. 93; Zur Wittenberg. Stadt- u. Univ.-Gesch. in d. Reformationszeit 93; Entstehg d. Katechismen L.s u. d. Grundlage d. großen Kat. 94; Wittenberg. Ordinierenbuch 94 f. III; Selige Pilgerschaft 96; Melanchthon 96, 4. A. 97; L.s Gr. Kat. 97, 4. A. 04; P. Eber 97; Gesch. d. ev. Gemeinde z. Kitzingen 98; L.s dtsche Briefe 99; Reformationsgesch. der Stadt Leipzig 00; Conrad Stürtzel v. Buchheim 00; Die ev. Kirche i. Jahrh. d. Reformat. 00, 9. A. 04; Dr. Mart. Luther 01; Gesch. d. evang. Kirche 02; Luther als Erzieher 02; So spricht Dr. Mart. Luther 03; Dtsche Kirchengeschichte 03; Mathesius' Predigten über Luthers Leben 04. H: L.s Predigten i. d. krit. Ges.-Ausgabe.

Buchwald, Gustav v., ♛, Roman, Dr. phil., Vorst. des Großh. Hauptarchivs 2c. Neustrelitz, Augustastr. 2. (Schwerin 1|9 50.) V: Bischofs- u. Fürstenurkunden d. XII. u. XIII. Jahrh. 82; Kaiser Akbar II 85; Dtsch. Gesellschaftsleben im endenden MA. 85 f. II; D. Monarchenfkat, Nov. 92; Die Meermaid v. Amrun, Nov. 96; Bilder a. d. volkswirtsch. u. polit. Vergangenh. Mecklenburgs 93. (Mit Frau Ina v. B. *Bützow 14|7 56.): D. Heljäger v. Waldbad, kulturhist. Erz. 88; Weltumseglers Heimat, R. 89; Wer ist P. R.? Roman 91; Villa Möhl u. mehr, ges. Nov. 93, 2. A. 95. H: Arnoldi Lubecensis Greg. Peccator de teut. Hartmanni de Aue in lat. translat. 86. ()

Buchwald, Otto, Roman, Essay, ♆, Dr. phil., GDir. Fürstenwalde, Spree. (Kl.-Gaffron 28|8 22.) V: D. neue Gesangbuch, R. 69; Kleine Bausteine 69; Gesunde Naturen, R. 71; Vergeltung, Erz. 72; Unt. d. Haube, Lsp. 73; Mod. Totengespräche von Lucian d. Jüngeren (Satiren) 90.

Buchwald, Rudolf, (k.), ✝, D., Prof., Direkt a. fürstbischöfl. Priester-Seminar. Weidenau, Öst.-Schles. (Münsterberg i. Schl. 8|7 58.) V: Nabuchodonosor II. von Babylon 98.

Buchwald, Valeska, s. Cusig, Valeska.

Buchwald, Wolfgang, Nov., ♆, Dr., med., Arzt. Mühlenbeck i. d. Mark, Bez. Berlin. (Görlitz 23|11 69.) V: Gedichte 04.

Budde, Emil, ☾, ∩, Dr. phil., Prof., Dir. d. Siemens & Halske Akt. Ges. Charlottenburg, Berlinerstr. 54. (Geldern 28|7 42.) V: Staunemayers röm. Kunstfahrten 84; Erfahrungen e. Hadschi 88; Mechanik d. Punkte u. starren Systeme 91; Naturw. Plaudereien 91; Bl. aus meinem Skizzenbuch 93; Energie u. Recht 02. ()

Budde, Karl, alttestamentliche ✝, D., o. UP. Marburg i. H., Renthofstr. 17. (Beusberg 13/4 50.) V: Beitr. z. Kritik des Buches Hiob 76; Die bibl. Urgesch. 83; Bücher Richter u. Samuel 90; The Books of Samuel, Critical edition of the hebrew text with notes 94; Hollenberg, Hebräisches Schulbuch, 9. A., bearb. 00; Das Buch Hiob übers. u. erkl. 96; D. Buch d. Richter erkl. 97; Religion of Israel to the Exile 99; D. Religion d. Volkes Israel bis zur Verbannung 00; D. sog. Ebed-Jahwe-Lieder u. die Bedeutg d. Knechtes Jahwes in Jes. 40—55, ein Minoritätsvotum 00; Der Kanon des A. T. 00; D. Bücher Samuel erkl. 02; D. A. T. u. d. Ausgrabungen, 1. u. 2. A. 03; D. Schätzung d. Königtums im A. T. 03; Was soll d. Gemeinde aus d. Streit um Babel u. Bibel lernen? 03. H: Eduard Reuß' Briefwechsel mit seinem Schüler u. Freunde Karl Heinrich Graf (mit H. G. Holtzmann) 04. Ue: A. Kuenen, Volksreligion u. Weltreligion, a. d. Holl. 83; Ges. Abhandlung. z. bibl. Wissenschaft v. A. Kuenen, a. d. Holl. 94.

Buddeberg, Karl Dietr., Biologie, ☿, Dr. phil., Rekt. u. Kreissch. Insp. Nassau, Emserstr. (Lohne, Soest 20/9 40.) V: V. 100 Jahren, Beiträge z. Gesch. d. St. Nassau 94.

Buddecke, Albert, ⚔, Hauptmann, kommandiert zur Dienstleistung beim Großen Generalstabe. (Charlottenburg, Leibnizstr. 72. (Cöln, Rh. 14|8 58.) V: Taktische Entschlüsse u. Befehle 95, 2. A. 01.

Buddensieg, O. G. Rud., ✝, Ψ, Kirchen♛, Kult., D., Dr. phil., Schul R., Sem Dir. Dresden A, Marschnerstr. 8 I. (Greußen 5|9 44.) V: Assyr. Ausgrab. u. d. A. T. 80; Johs. Wiclifs lat. Streitschr. 83; J. Wiclif, Polemical Works 83; J. Wiclif, Patriot and Reformer 84; Wiclif u. s. Z. 85; J. Wiclif, De Veritate Sacrae Scripturae 04, deutsche u. engl. Ausg. III.

Bufalo della Valle, Marchesa Emilia del (Ps. Moderatus Diplomaticus), ☾, ♆. Rom, Via Ancona 7. (Hamburg 11|3 28.) ()

Buffon, Rob. W., s. Wolff-Beckh, Bruno.

Buegler, Frl. Käthe (Ps. früh. Courbet), ♆, Nov. Halle a. S., Ankerstr. 7. (Berlin 8|10 81.) *

Büßner, E., s. Krall, Emma.

Bühler, Anton, ♃, Dr., UP. Tübingen,

Biesingerstr. 14. (Hauerz 2/1 48.) **W**: Mitteilungen d. schweiz. Centralanstalt f. das forstl. Versuchswesen 91/95 IV. *

Bühler, Mich., Zeitgswesen, Dr. phil., UDoz. Bern. (*)

Buhmann, Hans K. E., Politik, 🏛, Naturwiss., Hrsg. d. „Politisch-anthropolog. Revue", „Wartburgstimmen", „Neuland des Wissens", Bibliothekar des Rich. Wagnermuseums, lit. Leiter der Thüring. Verlags-Anst. Eisenach u. Leipzig. Eisenach, Bornstr. 11. (Parchim i. M. 27/7 75.) **W**: D. dtsche Weltmachtstellung u. d. Schulmeister v. Sadowa 99; Mann u. Weib 01; Soziale Erziehung 01; Der Glaube des Sehers 02; D. deutsche Kirche 03. ()

Bühring, Johannes, ♛, Dr., ObLehr., Prof. Elberfeld, Pr., Barresbeckerstr. 37. (Neuwied, Rh. 20/9 58.) **W**: Venedig, Gustav Adolf u. Rohan 85; D. Alteburg b. Arnstadt 92; Der Rennsteig des Thür. Waldes (zus. mit L. Hertel) I 96, II 98; D. Kürenbergliederbuch I 00, II 01; Geschichte der Stadt Arnstadt 704—1904 04.

Bujard, Alfons, ⚗, Dr. phil., Vorst. d. städt. chem. Laboratoriums u. d. Eichamts, Aufs. des städt. Beleuchtngswesens. Stuttgart, Johannesstr. 45. (Pforzheim 18/2 61.) **W**: Weinbereitung u. -behdlg 93; Hilfsb. f. Nahrgsmittelchemiker (mit Dr. Baier) 94, 2. A. 00; Leitf. d. Pyrotechn. 99.

Bük, Jul. v., ASV., ●, △, 🕮. Wien XVII, Schadinag. 6. (Locs-Bück 13/3 50.) **W**: Die k. k. Stadterweiterungs-Komm. 87; Chronologie d. Baukunst d. MA. 88; Beiträge z. Gesch. d. Kirchturmbaues 88; Ausgestaltg uns. keram. Fachschulen 91; Theaterbau und Bühneneinrichtung von d. klass. Zeit b. z. neuest. Zeit 92; D. Zement- u. Zementwarenfabrikation 95; D. Betonbau 95.

Bukoreſter, Adolf (Pf. A. Just), CC., Hum., /, ○, Inhaber des „Lit.-Bureau". Wien II/2, Nordbahnstr. 52/54. (ebda 15/9 48.) **W**: D. Landpomeranze; Hoch hinauf, P.; Sein Serail, Schw.; Der gefährl. Patient, Schw.; Gr. v. Gleichen, Op.; Serenissimus bei der Probe, Burleske.

Bülbring, Karl, engl. Ψ, Dr. phil., o. UP. Bonn. (Voerde, Westf. 24/7 63.) **W**: Gesch. des Ablauts der starken Zeitwörter innerhalb des Südenglischen 89; The Complete English Gentleman by Daniel Defoe 90; The Earliest Complete English Prose Psalter 91; Wege u. Ziele der engl. Philologie 93; Of Royal Education by Daniel Defoe 95; Altengl. Elementarb. 02.

?Bulcke, Carl, ✠, Krit., Nov., Roman, Referendar. Berlin. (Königsberg, Pr. 29/4 76.) **W**: Ein alt. Haus, N. 98; Triebsand, R. 00; D. Töchter d. Salome, G. 01; Silkes Liebe, R. 02.

Bulle, Heinr., klass. Archäol., Dr. phil., ao. UP. Erlangen, Ratsbergerstr. 11/2. (Bremen 11/12 67.) **W**: Klingers Beethoven u. d. farbige Plastik der Griechen 03.

Bulle, Oskar, PA., /, Krit., Lit. ♛, ○, Ψ, Dr. phil., Hrsg. d. wiss. Beil. der „Allg. Ztg.". München, Kobellstr. 6/0. (Lehesten 14/8 57.) **W**: D. Schwestern, Dr. 89; Prinz v. Galliera, Dr. 89; Dantes Beatrice 90; D. ital. Einheitsidee in ihrer lit. Entwicklng 93; Ital.-dtschs u. deutsch-ital. Wörterb. (m. G. Rigutini) 96/99 II.

Bullinger, Anton, klass. ⁂, Ψ, GProf. a. D. Dillingen, Bay., Königstr. 16. (Reimlingen 19/2 31.) **W**: Aristoteles' Metaphysik klargelegt 92; Das Christentum im Lichte der dtschen Philosophie 95; Hegelsche Logik u. gegenw. herrschender antihegelscher Unverstand 00; Der Katharsisfrage tragikom. Ende 00; Hegels Naturphilosophie im voll. Recht gegenüber ihren Kritikastern 03; Hegels Phänomenologie d. Geistes auf ihren kürzest. Ausdruck reduziert 04 u. m. a.

Bulmerincq, Alex. v., ✝, Mag. theol., ao. UP. Dorpat, Sternstr. 10. (St. Petersburg 24/5. 5/6 68.) **W**: Das Zukunftsbild des Prophet. Jeremia a. Anathoth 94; „Christus und seine Gegner", Predigt über Luc. 11, 14—26 04.

Bulmerincq, Aug. v., Rechtsgesch. spezieller Städteweſen, Dr. jur. Riga, Elisabethstr. 9 a. (Rengenhof i. Kurland 28/7 59.) **W**: Ursprung der Stadtverfassung Rigas 94; D. Verfassung d. Stadt Riga i. 1. Jhdt. der Stadt 98; Zwei Kämmereiregister der Stadt Riga 02. **H**: Aktenstücke u. Urkund. z. Gesch. d. Stadt Riga 1710—40 02/03 II. (*)

Bülow, Frau Alexandrine v., geb. von Maltzan, VB. Kloster Ribnitz, Meckl.-Schwerin. (Rothenmoor, Meckl. 27/5 31.)

Bülow, Frau Babette v., geb. Eberty (Pf. Hans Arnold), Nov. Potsdam, Sanssouci-Allee 8. (Warmbrunn 20/9 50.) **W**: Nov. 82, 2. A. 93; N. Nov. 82, 6. A. 02; Fünf neue Nov. 85, 5. A. 02; Geburtstagsfreuden, Schw. 83, 2. A. 85; Berlin-Ostende 85; E. neues Novellenbuch 86, 4. A. 02; Der Umzug u. a. Novell. 89, 5. A. 02; Lustige Geschichten, 2. A. 90; Theorie und Praxis, Lsp. 90; 2 Friedfertige, Schw. 91; Einst im Mai u. a. Novellen 91, 4. A. 02; Aprilwetter 93, 5. A. 02; Sonnenstäubchen, 4. A. 02; Maskiert, 4. A. 02; Christel, 4. A. 02; Zwei Affen 02. ()

Bülow, Frieda Freiin v., Rom., Nov. Berlin W (Zuschriften durch die „Tägl. Rundschau", ebda SW, Zimmerstr. 7.) (ebda 12/10 57.) **W**: Reiseskizzen u. Tagebuchblätter aus Dtsch-Ost-Afrika 89; Am ander. Ende d. Welt, R. 90; D. Konsul, R. 90; Dtsch-Ostafrik. Nov. 91; Ludw. v. Rosen R. 92; Margarethe und Ludwig, R. 94; Tropenkoller, R. 96, 2. A. 97; Einsame Frauen, N. 97; Kara, R. 97; Anna Stern,

R. 98; Wir von heute, R. 98; Im Lande der Verheißung, KolonialR. 99; Abendkinder, R. 00; Im Hexenring, R. 01; Hüter der Schwelle, R. 02; Allein ich will, R. 03; Im Zeichen der Ernte, R. 04.

Bülow, Heinrich August Ernst von, Kolonial-Handels-Politisches (auch ✕), Rittmeister a. D. Wien XIII|6 B, St. Veitstr. 31. (Berglug, Reg.-Bez. Königsberg 27|12 56.) V: Monographie des k. u. k. 13. Ulan.-Regiments 92; Momentaufnahmen a. Galizien 92; Feldgebrauch des Dienstreglements II. Teil für das k. u. k. Heer 93; Militär-Humoresken 93; Reise- u. Jagderlebnisse 95; D. Militär der fünf Weltteile 96; Humoresken 97; D. Balkanstaaten u. ihre Entwickelg 97; Mecklenburgs Wehrmacht 97; D. deutsche Besitz auf Schantung 98; Deutschlds Kolonien u. Kolonialkriege 00|02; Österreich-Ung. Hand.- u. Industr.-Polit. 02; Rußland u. d. Staat. d. Wetterwinkels 03; D. Verlust v. Österr. Stellung in Deutschland 03; Gesch. d. Adels, Ursprung u. Entwickelung 03; D. brandenb.-preuß.-deutsche Heer, die kais. Schutztruppe u. Marine 04; Aus dem Lande Väterchens 04; Chinas handelspolitische Stellung zur Außenwelt 04; Werdegang d. österr.-ung. Invalidendank 04; Was ich auf der Fährte fand (Jagderlebnisse) 04; Dtsch-Süd-Westafrika seit der Besitzergreifung, die Züge u. Kriege gegen d. Eingeborenen 04; Der russisch-japanische Konflikt 04; Rußland-Japans Handelspol. u. Industrie 04; D. russ.-jap. Heer, Kriegsmarine u. die der in Ostasien interessierten Staaten 04.

Bülow v. Dennewitz, Gertr. Gräfin v. (Pf. Gräfin Gisela v. Streitberg), PA., soz. Fragen. Dresden-Striesen, Niederwaldstr. 10. (Königsberg, Pr. 22|9 44.) V: Falsche Moral im Leben d. Weibes 91; Die verehelichten und die ehelosen Frauen 91; Die Erziehg d. Töchter, Grausamkeiten i. Familien- und gesellschaftl. Leben 91; Die Enterbten, Gefallenen u. Verlorenen 91, 2. A. (Das Weib am Ende d. Jahrh.) 91; Die dtsch. Frauen u. d. Bismarckkultus 94; Das Recht z. Beseitigg keimend. Lebens 04.

Bülow-Wendhausen, Baronin Paula, geb. v. Schweiger-Dürnstein, (k.), Erz., Reisebeschr. Wien I, Kohlmesserg. 5. (Bukarest.) V: Gedacht. u. Empfundenes, Aphor. 95; Ohne Herz 99: Adrienne, ein Klosterkind, Erz. 00; Das verkaufte Lachen, Sk. 01; Ohne Basis, R. 04.

Bulthaupt, Heinr., ♀, Dramaturgie, Lit. ♛, Dr. jur., Prof., Staatsbibliothek. Bremen, Humboldstr. 144. (ebda 26|10 49.) V: Saul, Dr. 79; Korsisches Trauerspiel, Tr.; Kopisten, Lsp.; Lebende Bild., Lsp.; Arbeiter, Tr. 75; Durch Frost u. Gluten, G 76, 4. A. 02; D. junge Mönch, N. 79; Dramaturg. Skizzen 79, 2. A. 85; Dramaturg. Streifzüge 80, 2. A. 84; Käthchen v. Heilbronn, Op. 80, 2. A. 02; Münch. Gesamtgastsp. 80; Sonntagskind, Op. 82; Dramaturgie d. Schauspiels I: Lessing, Goethe, Schiller, Kleist, 10. A. 04; II: Shakespeare, 8. A. 02; III: Grillparzer, Hebbel, Ludwig, Gutzkow. Laube 90, 7. A. 03; IV: Ibsen, Wildenbruch, Sudermann, Hauptmann 01, 3. A. 02; Malteser, Tr. 83, 2. A. 97; G. Wendel, Tr. 84, 2. A. 90; Imogen, Sch. 85; Achilleus, Dichtung 85; Konstantin, Drat. 85; Neue Welt, Dr. 86, 2. A. 90; Dramaturg. d. Oper, 2. A. 03 II; Franzosenherrschaft a. d. dtschen Bühne 88; Vier Nov. 88; D. verl. Sohn, Dr. 89; Das Feuerkreuz, musik. Dichtung 90; Timon v. Athen, Tr. 92; Shakespeare u. d. Naturalismus 93; Christus, musik. Dichtung 94; Viktoria, Sch. 94; Aus d. Ferne, Lsp. 94; D. Hausfreundin, Der 4. Akt, Nn. 96; Das Friedenshaus, Erz. 97; C. Loewe, Deutschl. Balladenkomp. 98; Kain, Musikdr. 99; Lortzings Zar u. Zimmermann u. Undine, erläut. Schrift 01; Ahasver, Musikdr. 05.

Bumüller, Johs., Naturwissensch., Anthropologie, Dr. phil., Red. München. (Ravensburg 22|9 73.) V: Mensch oder Affe? 00; Aus der Urzeit des Menschen 00; Die Methode d. exakten Naturwissensch. u. d. Darwinismus 01. ()

Bünau, Frau Gräfin Margar. Henriette, geb. v. Meerheimb (Pf. Henriette v. Meerheimb), Roman, Nov. Schwerin i. M., Gustavstr. 14. (Schmagerow i. Pomm. 28|7 59.) V: Allerseelen, D. erste Patient, Nn. 97; Ohne Liebe, R. 01; Befreiung, R. 02; Treue, hist. R. 03; Im Nebel, R. 03; Der Adjutant des Kaisers, hist. R. 04.

Bündgens, Leo, Chef-Red. d. Schweiz. Depeschenagentur. Zürich. (Aachen 11|4 59.)

Bungartz, Jean, ♈, Tiermaler, Vors. d. deutsch. Vereins f. Sanitätshunde. Oberdollendorf a. Rhein. (Cöln 6|5 54.) V: Kynos 84; Hühnerrassen 85, 2. A. 93; Taubenrassen 85, 2. A. 93; Wasser- u. Ziergeflügel 86, 2. A. 93; Jagdbare Tiere Europas 86; Dtsch. Hundesport 86; Kalender f. Hunde-, Kaninchen- u. Geflügelliebhaber 87; Brieftauben-Album 88; Kaninchenrassen 88; Luxushunde 88; Brieftaubensport 88; Illustr. Musterhundebuch 89; Damen- u. kl. Luxushunde 90, 2. A. 93; D. Kriegshund u. seine Dressur; D. Hund i. Dienste d. roten Kreuzes 92; Geflügelalbums 94; Kaninchenalb. 95; Ill. Buch v. d. Katze 96; Sanitätshund 97.

Bunge, Gust. v., Physiologie, ⚗, Dr. med. et chem., o. UP. Basel, Vesalg. 1. (Dorpat 19|1 44.) V: Vitalismus u. Mechanismus 85; Vegetarianismus 85, 2. A. 01; Alkoholfrage, 1. u. 2. A. 87; Lehrb. d. physiolog. u. patholog. Chemie 87, 4. A. 98; Kampf gegen d. Trinksitte u. s. Bedeutung f. d. Arbeiterstand 93; D. zunehmende Un-

fähigkeit d. Frauen, ihre Kinder zu stillen, die Ursachen dieser Unfähigkeit, die Mittel zur Verhütung 00, 4. A. 04; Lehrb. d. Physiologie d. Menschen 01 II; Wider d. Alkohol 03, 2. A. 04; Alkoholvergiftung und Degeneration, 2. A. 04.

Bunge, Rud., VB., PA., ⊙, Uc: I, GehHofR. Cöthen, Kaiserhof. (ebda 27/3 36.) V: Blumen (Ps. V. Rudolf), G. 54; 1813, Melodr. 63, 2. A. 64; Heim u. Fremde, G. 64, 4. A. 00; Herzog v. Kurland, Tr. 31, 4. A. 00; Tragödiencyklus: Nero, Alarich, Desiderata, Fest z. Bayonne, 2. A. 87; Klosterhaus 75; Zigeunerin, Lsp. 78, 2. A. 94; Verschollen, Sch.; Zerr. Ketten, Sch.; Nur ein Schausp., 2. A. 81; Ausgew. Festspiele: D. Tag v. Sedan, 3. A.; E. deutsch. Heldenleben; Alte Kameradschaft od. d. Kaisers Geburtstag, 3. A.; Kriegers letzte Stunden, 2. A.; F. Jahn; D. Weltgericht, 3. A.; Sedanfest in d. Dorfschule; E. Fähnrich auf Reisen, 2. A.; Reingefallen; König Wein, 2. A.; Festkneiplieder; Dtsche Samariterinnen 83; Operndichtgn: Irmingart, Dornröschens Brautfahrt, Hermann u. Thusnelda, Gräfin v. Tripolis 81; Trompeter v. Säckingen, Op. 84; Otto d. Schütz, Op. 86, 2. A. 90; Mädchen von Schilda, Op. 87; Margitta, Op. 90; Camoëns, R. in Versen 91; Prinz Louis Ferd., Dichtg 94; Fünf Jahrh. allzeit in Treue, Festsp. 97; Burenlieder, G., 3. Tausend 01; Auf allerhöchsten Befehl, Tr. 03.

Bünger, Carl, Gymnasial♇, klass. Ψ, Dr. phil., GP. Straßburg i. E., Ohmachtstr. 3. (Burg b. Magdeb. 5/5 52.) V: Mathias Bernegger 93 u. m. Schulausg. ()

Bungert, August. Dresden, Schulgutstr. 28 u. Leutesdorf a. Rh. (Mülheim a. Ruhr 14/3 46.) V: Liebe Siegerin (Studenten v. Salamanka), Musiklustsp.; Hutten u. Sickingen, Festspieldr. 88; Homerische Welt: D. Odyssee, Musik-Tetralogie: I. Kirke 98, II. Nausikaa 99, III. Odysseus' Heimkehr 97, IV. Odysseus' Tod 00; Musik zu Goethes Faust in 4 Teilen 03. ()

Bunke, Ernst, evang. ✝, Pastor, Insp. d. Berl. Stadtmission, Hrsg. d. Wochenschr. „Die Reformation". Berlin-Tempelhof, Berlinerstr. 15. (Obischau 31/3 66.) V: Homiletisches Handbuch (m. P. Eberlein) 98/99 II, 2. A. 00; Der Lehrstreit über d. Kindertaufe 00; Glaube an den Herrn Jesum Christum, Pred. 00.

Bunsen, Frl. Marie v., Roman, Kritik, Biogr. Berlin W, Königin Augustastr. 41. V: Geg. d. Strom, R. 93; Udo in England, Erz. 99; Auf Riedenheim, R. 99; Georg v. Bunsen, Biogr. 00; Ruskin, Kunstkritik 03; Allerhand Briefe, Erz. 03.

Bunte, Hans, ⚗, ⚙, chem. Technol., Dr. phil., THSchP., GHofR., Hrsg. u. Chefred. d. Journ. f. Gasbeleuchtung u. Wasserversorgung. Karlsruhe i. B., Nowackanlage 13. (Wunsiedel 25/12 48.) V: Fachschriften. H: Muspratts theoretisch., prakt. u. analyt. Chemie in Anwendung auf Künste u. Gewerbe.

Bunzeck, Gust. (Ps. Marcus Bardenhofer), ✉, Ψ, /, ⊙, ♆. Münster i. W., Dortmunderstr. 17. (Zeitz 4/559.) V: Schulze v. Gabelbach, 2. A. 89; Wahrheit u. Dichtg, Sch.; Daschkow od. Auf Befehl d. Kaiserin, Lsp. 90; Verhext, Lsp. 91; Thronfolger u. Jesuit 89; Mein Lied, G. 90, 3. A. 91; Revolution zum ewigen Frieden, dr. Dichtg I 95; Unt. dtsch. Banner, G. 95, 3. A. 98; Medora, Erz. 90; Rom, Sch.; Der Verfluchte, Dr. in 2 Teilen, I: Richter Lynch 00; Nesseln u. Nattern, G. 03. ()

Bunzendahl, Ernst Viktor, Lehr. Northeim i. H., Bürgermeisterwall. (Biere, Prov. Sachsen 9/9 76.) V: Ein Testament, Dr. 98; Auf d. Erntegang, Dchtgn 99.

Buol, Marie Freiin v., (k.), Roman. Kaltern, Tirol. (Innsbruck 21/8 61.) V: Das Marterle, Erz. 99; Lieder aus dem heil. Lande 02; Die Stiefkinder, Erz. 02; D. Geheimnis der Mutter 03; Die Kirchfahrerin, Erz. 04; Der Bader v. St. Margrethen, Erz. 04.

Buol de la Ferre, s. Pjetschka, Paul.

Burchard, Gust., ⊙, /, Oberregiss. u. Dramaturg. Bremen, Stadttheat. (Neubukow 13/12 59.) V: Lützows wilde Jagd 91; Mozarts Heimgang 91; Fontanes Sammlg deklam. Vorträge, hrsg. 91; Familienfest, hrsg. 92; Columbus (bearb. nach F. Rückert) 92; Firdusis Tod 93; F. Schubert 95; H. Sachs, dram. Spiel 94; Bearbeit. von H. Sachs' Schwänk. 94; Treulieb 96; Friede auf Erden 98; Am Fürstenhofe zu Weimar 99; Das Jahrhundert (m. Dr. E. Schlack) 99; Das Brandmal (nach Echegarey) 00; Bearb. von H. Sachs' Kom. u. Trag. 01 II; In memoriam 02; Die Kunst am Hofe 03.

Burchardt-Nienstein, Frl. Asta, ♆, Nov., Roman. Berlin W, Passauerstr. 34. (Gransee 5/4 55.) V: Albumblätter, G. 81; Nov. 83; D. große Kaiser 97; Herrn Dröjekes Jungfernreise, Hum. 05; Aus ewigen Tiefen, N. 05.

Bürchner, Ludw., Ψ, ◍, ♛, Dr. phil., GLehrer. München, Salvatorstr. 3 II. (Landshut 29/11 58.) V: Griech. Münzen mit Bildn. histor. Privatpers. 81; D. röm. u. deutschen Kaiser in Abb. mit Wahlspr. u. Chr. Wermuth 85; Die Besiedelg d. Pont. Eux. durch die Milesier I 85; Addenda lexicis linguae gr. 91; D. ionische Samos I 1 92, I 2 96; D. Insel Leros 98; Geogr. Grundbegriffe 04. ()

Bürcke, F. A., s. Birk, Alfred.

Burckhard, Hugo, röm. Recht, Dr. jur., o. UP. Würzburg, Friedensstr. 27.

(Weida 30/10 38.) **V**: Zivilistische Präsumtionen 66; Die operis novi nunciatio 71; Die cautio damni infecti 75; Die actio aquae pluviae arcendae 81; Andreas Gaill 87; Stellung d. Schenkung i. Rechtssystem 91; Schenkungsannahme 92; Zum Begriff d. Schenkung 99; Zu Fragmenta Vaticana 269 00.

Burckhard, Max Eugen, ♿, ⊙, /, Dr. jur., UDoz., pens. Dir. d. Hofburgtheat., HofR. d. VerwaltGerHofs. Wien IX, Porzellang. 48. (Korneuburg 14/7 54.) **V**: System des österr. Privatrechts: I. Das Recht, zugleich eine Einleitung in e. Syst. d. österr. Rechts 83, II. Elemente d. Privatrechts 84, III. Einzelne Privatrechtsverhältn. 89; Gesetze u. Verordnungen in Kultussachen 87, 89, 95; Zur Reform der jurist. Studien 87; Volksschulgesetze 88, 93, 04; Lied vom Tannhäuser, rom. G. 89; Drei jurid. Abhandlgn 91; Verfassungskde d. österr.-ung. Monarchie 93, 95; Ästhetik u. Sozialwiss. 95; Das Recht der Schauspieler 96; In d. Schule d. Lebens, R. 96; Simon Thums, R. 97; D. Bürgermeisterwahl, Kom. 97; 's Katherl, Vst. 98; Der Entwurf e. neuen Preßgesetzes 02; Ein österr. Theaterrecht 03; Wahre Geschichten, R. 04; Quer durch Juristerei u. Leben 04; Zur Reform des Irrenrechts 04; Theater (Vorträge u. Aufsätze) 04 II.

Burdach, Hans, s. Steinitz, Clara.

Burdach, Konr., dtsche Sprache u. Lit., Dr. phil., Mitgl. d. Kgl. Preuß. Akad. d. Wissenschaften, o. UP. Berlin-Grunewald, Paulsbornerstr. 8. (Königsberg, Pr. 29/5 59.) **V**: Reinmar d. Alte u. Walther von der Vogelweide 80; Vom Mittelalter zur Reformation I 93; Studentensprache u. Studentenlied in Halle vor 100 Jahren 94; Zum Gedächtn. Rud. Hildebrands 95; Walther v. d. Vogelweide I 00; Bericht über Forschgen z. Urspr. der neuhochd. Schriftsprache 03; Die älteste Gestalt des west-östl. Divans 04. **H**: Goethe, West-östlicher Divan 88; W. Scherer, Kl. Schriften I 92; Forschungen zur deutschen Philologie 94. **Redaktor** der revidierten Lutherbibel (m. M. Rieger) 92.

Burg, Carl, s. Cassau, Carl.

Burg, Emma, s. Hoffmann, Agnes.

Burg, Ernst v. d., s. Schreck, E.

Burg, Fritz, german. Ψ, Dr. phil., Sekr. a. d. Stadtbibl. Hamburg, Hartwicusstr. 5. (Berlin 27/8 60.) **V**: D. älter. nordischen Runeninschriften 85.

Burg, J., s. Altschul, Ignaz.

Burg, Jacques, /, ⊙, Schauspieler. Berlin N, Oranienburgerstr. 50. (ebda 10/9 62.) **V**: D. Friedensfee, Festsp.; Der Gedichtsteller, Lsp.; Götzendienst, Sch.; Chambre séparée, Schw.; Sein Geheimnis, Lsp.; Die Macht der Musik, Melodr.; Auf Umwegen, Schw.; Künstlerblut, Lsp.; Mirwanika, D.; Les Tourbillons, Melodr.; D. grüne Karl, Vst.; In der Manege, R.; Kulissenstaub, Hum.; Die Narrenkappe, Optte; Schnurrdiburr, P. **Bearb.**: Florodora, Optte; Magdalena, Lsp.

Bürgel, Bruno H., ✶, naturw.-techn. Red. v. „Zur Guten Stunde". Berlin-Friedenau, Kaiserallee 129. (Berlin 14/11 75.) **V**: Populäre Himmelskunde 04.

Burger, Anton Georg, Ψ, /, Dr. phil., Prof. Edelbach, Post Allentsteig, NÖstr. (Ottenschlag, NÖstr. 10/1 63.) **V**: System. Gliederg d. Pädagogik Kants u. Kritik d. bisher versuchten Gliederungen ders. 90; Les Homonymes de la langue allem. 97; Les Paronymes de la langue allem. 97; Etude méthod. du vocabulaire allem. 97; Mots allem. d'origine étrangère 98; Mots français d'origine allem. 98; Mots-racines de la langue allem. 99; Mots allem. et français de genre différent 99; Jardin des Racines allem. 99; Règles infaillibles du genre des substantifs allem.; Locations Parisiennes expliquées 02; Guide des Etrangers 02; Almanach des Etrangers pour 03; Guide de Paris 03.

Burger, Konrad, Bibliogr., Bibliothek. d. Börsenvereins d. Dtschen Buchhändler. Leipzig-Gautzsch, Oetzscherstr. 100. (Berlin 2/3 56.) **V**: Register zu Hains Repertorium bibliographicum 91; Monumenta Germaniae et Italiae typographica, Lief. 1—8 92/03; Verzeichnis der in der Bibliothek d. Börsenver. vorhand. Geschäftsrundschreiben 97; Katalog der Bibliothek d. Börsenver. d. Dtschen Buchhändler, Suppl. 02; The printers and publishers of the XV. century with lists of their works 02. **Ue**: W. Crane, Dekorat. Illustration, 1. u. 2. A. 01; J. Pennell, Moderne Illustration 01.

Bürger, A., s. Mahn, Adolf.

Bürger, Gertrud, s. Ulmann, Regine.

Bürger, Hugo, s. Lubliner, H.

Bürger, Lucian, s. Niese, Charlotte.

Bürger, Peter, (k.), Dogmatik, SJ. Exaeten b. Baaksem, holländ. Limburg. (Cöln 18/4 41.) **V**: Unterweisungen üb. d. christl. Vollkommenheit 95.

Burgerstein, Alf., Pflanzen-Physiolog., Dr. phil., GP., ao. UP., ChefRed. d. „Wien. Ill. Garten-Ztg". Wien II, Taborstr. 75. (ebda 18/7 50.) **V**: Leitfaden d. Botanik 82, 3. A. 99; ders. f. nied. landwirtsch. Schulen 88, 2. A. 00; (m. Dr. J. Woldrich) Leitfaden d. Somatologie d. Menschen f. Lehrerbildgsanstalten, 9. A. 00; Leitf. d. Zoologie f. d. höh. Schulunterr., 9. A. 03; Die Transpiration der Pflanzen 04.

Burgerstein, Leo, ▲, Schulhygiene, Dr. phil., ObRealschP. Wien VI, Marchettig. 3. (ebda 30/6 53.) **V**: Gesundheitspflege in d.

Mittelsch. 87; Axel Kreys schulhygien. Untersuchgen 89; Handbuch der Schulhygiene (m. Netolitzky) 95, 2. A. 02; Ratschläge, betr. d. Herstellg u. Einrichtg v. Gebäuden f. Gymnasien u. Realsch. unter bes. Rücksichtnahme a. d. Forderg. d. Hyg. 00; Zur häusl. Gesdhtspfl. d. Schuljugd, 8. A. 04; Gesdhtsregeln f. Schüler u. Schülerinnen, 8. A. 04. **Ue**: B. Oker-Blom, Onkel Doktor auf d. Lande, sexuelle Belehr. f. Knab. 05.

Burggraf, Julius, ♛, LitPastor an St. Ansgarii. Bremen, Elhornstr. 19 A. (Berlin 31/8 53.) **B**: D. großen Tage d. Reformation, 83, 3. A.; D. Moral der Jesuiten 87, 2. A.; Ein Wort an u. f. d. Evang. Bund 87; Auf Wanderpfaden 93; Th. Hoßbach 96; Schillers Frauengestalten 97, 2. A. 00; Gemischte Gesellschaft 98; Glaube u. Kunst 00; Goethe u. Schiller, Im Werden der Kraft 02.

Burghagen, Otto, Handelswissensch., Handelsschuldir. u. Red. d. „Schreibmasch.-Zeitg". Hamburg, Mundsburgerdamm 31.) (Altona 21/9 55.)

Burghold, Jul., wissensch. ⚒, Musik, Liter., Dr. jur., RA. Frankfurt a. M., Unterlindau 15. (ebda 3/7 60.) **B**: Wagners Nibelungenring u. Parsifal: Textausg. m. Leitmotiven 97; Über die Leitmotive in Wagners Nibelungenring u. ihre Benenng 98; Führer durch Wagners Meistersinger 98; Entwicklung der Ehe 01; Wagners Meistersinger: Textausg. m. Leitmotiv. 03.

Burkhard, Karl Imman., klass. Ψ, Dr. phil., k. k. GP. Wien XIII, Hadikg. 134. (Teschen, Österr. Schles. 23/12 58.)

Burkhardt, Felix, LP., PA., Sport-, Verkehrs-, Reisewesen. Leipzig, Sedanstr. 5. (ebda 2/9 65.)

Burkhardt, Johs., ⌂, Archäologie, Dr., Pfr. Magdeburg, Katharinenkirchhof 3I. (Delitzsch 2/12 52.) **B**: Beschreibg d. älter. Bau- u. Kunstdenkmäler d. Prov. Sachsen VIII (Kr. Merseburg).

Burkhardt, Karl August Hugo, Archivwes., Goethe-Forschg, sächs. ♛, Dr. phil., GHofR., Großh. Archiv Dir. u. H. Sächs. Archivar. Weimar, Junkerstr. 12. (Jena 6/7 30.) **B**: D. fuenfft märk. Buch d. Kurf. Albr. Achill 57; Korr. u. Zusätze z. Quellen hohenzoll. Gesch. 58; Der histor. Hans Kohlhase u. H. v. Kleists Michael Kohlhaas 64; Die Gefangenschaft Joh. Friedrichs u. d. Schloß Fröhl. Wiederkunft 64; Luthers Briefwechsel 66; Briefe der Herzogin Sibylla 68; Repert. z. Wielands Dtsch. Merkur 72 (als Mskr. gedruckt); Goethe und Kayser 79; Stammtafeln d. sächs. Ernest. Linie 85; Hand- u. Adreßbuch d. deutschen Archive, 2. A. 87; Gesch. d. sächs. Kirchen- u. Schulvisitat. b. 1546; Goethes Unterhaltung mit d. Kanzler Müller, 2. A. 98; Korrespondenzbl. d. deutschen Archive 80; Urkundenbuch von Arnstadt 83; Gesch. d. Gewerbe-Ver. Weimar 83; Regesten zur Gesch. der Stadt Weimar 85; Briefe der Frau Rat an Herzogin Amalie 85; Goethes Tagebücher; Repert. des Weimar. Theat. unt. Goethes Leitung 91; Die Entstehung d. Weim. Parks 98; Z. Kenntn. d. Goethe-Handschr. in Wien 99/00; Ernestinische Landtagsakten I 1487—1532 02.

Bürkleiu, Gottfried, ⚔, ⌂, Maj. a. D., Kunstmaler 2c. München, Amalienstr. 27 III. (Nürnberg 24/2 45.) **B**: Das k. bayr. 2. InfanterieRegt Kronprinz im Feldzuge 1870/71 82, 2. A. 84, ill. 96; Gesch. d. I. bayr. Armeekorps 96; Die Schlachten von Sedan u. Orleans 00; Zwei Ehrentage d. bayr. Armee (Sedan-Bazeilles und Coulmiers 02; Gesch. v. Wolfratshausen u. s. Nachbarorte 02.

Bürklen, Otto, A, P, RealGP. Schw. Gmünd, Württ., Weißensteinerstr. 18. (Poppenweiler 12/4 56.) **B**: Method. Hilfsbuch f. d. Vorunterr. in d. Geometrie 93; Mathem. Formelsammlung 96, 3. A. 04; Lehrb. d. ebenen Trigonometrie 97.

Bürkner, Kurd, ⚷, Dr. med., ao. UP. Göttingen, Hanssenstr. 8. (28/1 53.) **B**: Atlas v. Beleuchtgsbildern d. Trommelfells 86, 3. A. 00; Lehrb. d. Ohrenheilknde 92.

Bürkner, L., s. Schulze-Brück.

Bürkner, Richard, christl. ⌂, Superintendent. Auma. (Dresden 10/2 56.) **B**: Kirchenschmuck u. Kirchengerät 92; Lehre v. deutsch-evang. Kirchengebäude 99; Karl v. Hase, ein deutscher Prof. 00; Gesch. der kirchl. Kunst 02; Haus Sachs u. Ludwig Richter, deutsche Volksabende 03; Herders Leben 03; Kunstpflege in Haus u. Heimat 05. **H**: Broecker, Kunstgesch. im Grundriß, 5. A. 02.

Burlage, Ed., (k.), ⚒, ObLGR. Oldenburg. (Löningen 25/11 57.) **B**: D. Pfändg v. Pers., die Landwirtsch. betreiben 93.

Burmeister, Paul Franz, BP., Mitinh. der „Illustrations- u. Korresp.-Zentrale, G. m. b. H." u. Red. am Wolffschen Telegr.-Bureau. Berlin NO 55, Winsstr. 8. (15/8 70.) ()

Burmester, Ludw., A, Dr. phil., TH.-SchP. München, Kaulbachstr. 83 II. (Othmarschen 5/5 40.) **B**: Theorie u. Darstellg d. Beleuchtung gesetzmäß. gestalt. Flächen 72; Grundzüge der Reliefperspektive 83; Lehrbuch der Kinematik 88.

Bürner, Rich., ⚒, ✉, Dr. jur., Syndikus d. Ver. z. Wahrg gemeins. Wirtschaftsint. d. deutschen Elektrotechn. Berlin W 9, Linkstr. 15. **B**: Zolltarife für d. Papierbranche u. d. Buchgewerbe 95; Zollhandb. f. d. Hauptindustrien Deutschlds, Österr.-Ung. u. d. Schweiz 95/96 IV; Feingehalt d. Gold- u. Silberwaren 96; Zollhandb. f. d. Edelmetall- u. Uhrenbranche 96; Die

Altersversorgung d. Privatangestellten in Österr. 97; Kommentar z. österr. Vereinsgesetz 97, z. dtschen HGB. 97; D. Verhältnis zwisch. Prinzipal u. Handlungsgehilfe, 2. A. 98; D. neue Zolltarif d. Ver. St. v. NA. (Dingley-Tarif) 97; Die Befugnisse d. Handlgsreis. in d. versch. Ländern 00, 2. A. 01; A. Lortzing in Detmold, Pyrmont, Münster u. Osnabrück, 2. A. 00; Volksw. Entwicklg u. Lage d. dtschen Elektrotechnik 03; Rechte u. Pflicht. d. techn. Angestellt. 03.

Buersteubinder, Frl. Elis. (Pš. E. Werner), VB., Roman. Meran. (Berlin 25|11 38.) **V:** Gartenlaubenblüten 72 II, 3. A. 91; Held der Feder, R. 72, 3. A. 91; Am Altar 73 II, 5. A. 91; Glück auf! 74 II, 5. A. 91; Gesprengte Fesseln 75 II, 4. A. 91; Vineta 77 II, 4. A. 91; Um hohen Preis 78, 2. A. 90; Frühlingsboten 80; D. Egoist, R. 82, 2. A. 92; Gebannt u. erlöst, R. 83, 2. A. 90; Adlerflug, R. 84; E. Gottesurteil, R. 85, 2. A. 90; Die Blume d. Glücks 85, 2. A. 90; Heimatklang, R. 86; St. Michael, R. 87, 2. A. 93; Alpenfee, R. 89; Flammenzeichen, R. 90; Gewagt u. gewonnen, R. 91; Freie Bahn, R. 93; Fata Morgana, R. 96; Hexengold, R. 00; Runen, R. 02.

Busch, Albert, †, Red. a. „Brockhaus' Konvers.-Lexikon". Leipzig, Lößnigerstr. 20 p. (Wippra 18|10 63.)

Busch, Ernst, BP., ✉, Hrsg. u. Red. d. „B. Aktionär". Berlin W, Nettelbeckstr. 25. (Hamburg 18|4 59.) ()

Busch, Friedr., (k.), ⅄, ∩, Prof., GOLehr. Arnsberg, Westf. (Recklinghausen 4|7 51.) **V:** 100 einfache Versuche zur Ableitg elektrischer Grundgesetze, 3. A. 03; Neue Aufl. der math. Lehrbücher v. Féaux.

Busch, Helene, s. Baltz, Joh.

Busch, J. Wilh. E. v., PA., ChefRed. der „Nachr. für Stadt u. Land". Oldenburg i. Gr., Kastanienallee 12. (Blexen 15|2 68.) [risch-Trübau.

Busch, Maxim., PA., Advokat. Mäh-

Busch, Nikolaus, Balt. ♛, Stadtbibliothekar in Riga. Riga, Wallstr. 6. (ebda 13|7 64.) **V:** Das Kopialbuch aus dem 14. Jahrh. im Kurl. Provinzialmuseum u. d. sogen. Gnadenbrief d. Bischofs Nikolaus v. Riga 99; Gesch. d. literärisch-prakt. Bürgerverbindg i. Riga 1802-1902, I02. (*)

Busch, Richard, Dr. phil., Kritik, Technik, Ausstellungswesen, Reisen, Red. der „Darmstädt. Zeitg.". Darmstadt, Waldstr. 24. (Gießen 28|8 57.)

Busch, Richard, ✠, †, Kgl. SemObLehr. Kyritz i. Brandenburg. (Ranis 12|4 66.) **V:** D. messianische Weissagung i. d. Schule 01; Einheitl. Religionsbuch 01; D. evang. Kirchenlied (Geschichte u. Methodik) 03; Kirchengeschichte 04.

Busch, Wilhelm, Dr., Pastor. Elberfeld. **V:** Tante Hanna, ein Wuppertaler Original aus neuester Zeit, 1. u. 2. A. 04. (*)

Busch, Wilh., Hum. Mechtshausen a. Harz. (Wiedensahl 15|4 32.) **V:** u. ill.: Bilderpossen 57; Hans Huckebein 71; Heil. Antonius 70, 14. u. 15. A. 02; Max u. Moritz 58; Abenteuer e. Junggef.; Kritik d. Horzens; D. fromme Helene 71, 20. A. 99; Pater Filucius 73, 36.—39. Tausend 99; Bilder zur Jobsiade, 10. A. 97; B. Bählamm 83, 17. u. 18. Tausend 99; Busch-Album 85, 8. A. 00; Haarbeutel, 6. A. 96; Fipps, 18.—20. Tausend 99; Fuchs, Drachen, 3. A. 96; Geburtstag, 29. u. 30. Tausend 99; Herr u. Frau Knopp, 41. bis 45. Tausend 99; Ges. Werke.

Busch, Wilhelm, ♛, Dr. phil., o. UP. Tübingen, Neckarhalde 37. (Bonn 18|2 61.) **V:** Drei Jahre engl. Vermittlgspolitik 1518|21 84; Wolsey u. d. engl.-kaiserl. Allianz 1522|25 85; Heinrich VII. 92 (engl. 95); Bismarck und die polit. Anschauungen in Deutschl. 1847|62 96; Die Berl. Märztage v. 1848 99; Die Beziehungen Frankreichs zu Österr. u. Italien zw. d. Kriegen 1866 u. 1870|71 00; Das deutsche Große Hauptquartier u. die Bekämpfung von Paris im Feldzuge 1870|71 04.

Buschan, Georg, Anthrop., Ethnogr., Neurol., Dr. med. et phil., Arzt, Hrsg. d. „Zentralbl. f. Anthrop., Ethnol. u. Urgesch." u. d. „Index philosophique" [früher Bibliogr. Semesterber. üb. d. Erscheingn d. Neurol. u. Psychiatr.], Präs. d. Gesellsch. f. Völker- u. Erdkunde. Stettin, Friedrich Karlstr. 7 I. (Frankfurt a. O. 14|4 63.) **V:** Üb. prähist. Gewebe u. Gespinste 89; Germanen u. Slaven 90; Leben u. Treiben d. deutsch. Frau in d. Urzeit 92; Behandlg d. chron. Rückenmarkskrankh. 93; Basedowsche Krankh. 94; Einfl. d. Rasse auf d. Häufigkeit u. Form d. Krankheiten 95; Urgesch. Botanik der Kultur- u. Nutzpflanzen der alten Welt 95; Die Brown-Séquardsche Methode 95; Myxödem u. verwandte Zustände 96; Schilddrüsentherapie 96; Chirurgisches aus d. Völkerkunde 02.

Buschbell, Gottfried, ♛, Dr. phil., GObLehr. Crefeld, Hofstr. 42. (Giesenkirchen, Rheinland 13|7 72.) **V:** D. Professiones Fidei der Päpste 96; D. vatik. Archiv u. die Bedeutg s. Erschließg durch Leo XIII. 03.

Buschhorn, Carl (Pš. Dr. Wolfgang Müllenfeld, Curt v. Aanenbruch, Heribert Bevern), ✠, ♛, ⌀-/, Novell., Kritik, ⊙, MitRed. d. „Internat. Krieger- u. Veteranenfreund", Verl.-Buchhdler. Paderborn, Königstr. 34. (ebda 15|11 75.) **V:** Lehrb. d. Stenograph. „Fortschritt" 95, 4. A. 97; Jugendstürme, Ged. 97, 4. A. 00; Auf roter Erde 98, 4. A. 00; Moderne Jugend 97, 7. A. 00; C. Telmann 99; Reklame-Literaten 99; Lit. Streifzüge 00; Die liter. Kritik 00; Der Schmied v. Mitterbach, E.

01; Taufana, E. 01; E. Bubenstreich, Schw. 01; Für fremde Schuld, Dr. 01; In eigener Sache 02 u. m. a. ()

Buschhorn, Frau Paula, geb. Postall (Pf. Paula Postall), ✝, ∕. Detmold, Weinbergstr. 5. (Hagen 19/7 76.) **V:** Ged. 99. ()

Busching, Paul, PA., Sozialpolit., Politik, Lit., Musik, Dr. oec. publ., Red. d. „Münch. Neuesten Nachr.", MitHrsg. der „Zeitschr. f. Wohnungswesen in Bayern." München, Kaulbachstr. 96 III. (Hamburg 2/3 77.) **V:** D. Entwicklg d. handelspolit. Beziehgen zw. England u. seinen Kolonien bis 1860 02. ()

Buschmann, Jos., ⚜, Dr. phil., Geh. Reg.- u. Prov.-SchulR. Coblenz. (Münster 12/1 44.) **V:** Sagen u. Gesch. a. d. Altert.; Dtsche Sagen u. Gesch.; Erz. aus d. preuß. Gesch. I 70, 9. A. 02, II 81, 5. A. 98, III 87, 2. A. 93 u. a. Schulb. **H:** Lessings Laokoon 74, 8. A. 02; Hamb. Dramat. 82, 4. A. 00; Nathan d. Weise 99, 2. A. 02.

Buschmann, Klaus, Hrsg. d. „Südwestdtschen Korresp.", Dr. d. Staatswissensch. Heidelberg, Akademiestr. 2. (Cöln-Ehrenfeld 29/1 73.) **V:** Die Arbeitslosigkeit u. d. Berufsorganisationen 97; Der Kampf um Arbeit 01. *

Büsgen, Moritz, ✝, Prf. Hann.-Münden. (Weilburg a. L. 24/7 58.) **V:** Beobacht. üb. das Verhalten der Gerbstoffe in den Pflanzen 89; Honigtau 91; Bau u. Leben unserer Waldbäume 97; D. Forstwesen in niederl. Indien 04.

Busley, Karl, Maschinenbau, GRegR. u. Prf., Bevollmächt. d. Schichau-Werke. Berlin NW, Kronprinzenufer 2. (Neustrelitz 7/10 50.) **V:** D. Schiffsmaschine 83, 2. A. 84 (russ. 90), 3. A. 91 (engl. 02); Entwicklg d. Schiffsmaschine in d. letzten Jahrz. 88, 3. A. 92; D. neueren Schnelldampfer d. Handels- u. Kriegsmar. 91, 2. A. 92; D. jüngsten Bestrebgen u. Erfolge d. dtschen Schiffbaues 95; (m. R. Haack); Die techn. Entwicklg des Norddt. Lloyd u. d. Hamburg-Amerik. Paketfahrtges. 93; D. gesundheitl. Einrichtngen der mod. Dampfschiffe 97; D. Kampf um den ostasiatischen Handel 97, 2. A. 98.

Büsolt, Gg., ♛, Dr. phil., o. UP. Göttingen, Hoher Weg 5. (Keppuren, Ostpr. 13/11 50.) **V:** Die Erkenntnistheorie u. Metaphysik Spinozas 74; D. zweite athenische Bund 75; D. Lakedämonier u. ihre Bundesgenossen 78; Forschgen z. griech. Gesch. I 70; Griech. Gesch. I 84, 2. A. 92, II 87, 2. A. 95, III 1. 97, III 4. 04; Griech. Staats- und Rechtsaltertümer 87, 2. A. 92.

Buß, Ernst, Kulturℳ, Wanderbilder, D., Stadtpfr. Glarus, Schweiz. (Bern 15/2 43.) **V:** Bildg d. Volkes i. Kanton Bern 73; Christl. Mission 76; Lenk 77; Panorama v. Wildhorn 77; Bergleben i. relig. Beleuchtg 78; Wanderstudien aus d. Schweiz 81 IV; Volksaberglaube 81; Bergsturz v. Elm 81; Mission einst u. jetzt 83; N. Missionsbestrebungen 84; Glarnerland u. Walensee 85; Lehrmittel f. d. Religionsunterr. 86, 2. A. 00; Familienbibel 86, 8. A. 04; Die ersten 25 Jahre d. Schweizer-Alpenklub 89; Führer durch d. Glarnerland 93; D. relig. u. weltl. Festgebräuche im Kanton Glarus 00; Panorama d. Misoxeralpen 03; D. Bilderschmuck im Schweizerhaus 03.

Buß, Georg, BP., ⚙ u. ⚙-Gewerbe, Noo., Roman, Architekt. Kissingen, Villa Kaiser. (Cöln, Rh. 9/9 50.) **V:** Kunstgewerbe u. mod. Gebrauchsware 82; Dombau u. Nationaldenkmal 88; Deutsche Pfalz 93; Ehren-Urkunden mod. Meister 94, 3. A. 98; Die Frau im Kunstgewerbe 94, 5. A. 97; Mod. Beleuchtungskörper (m. Emil Bopst) 95; Das ist der Dank, N. 99; Kinder des Ostens, N. 01, 2. A. 02; Der Fächer 04; Das Kostüm in Vergangenheit u. Gegenwart 04. ()

Busse, Carl, ASB., ✝, Nov., Litℳ, Dr. phil. Berlin-Friedrichshagen, Waldowstr. 4. (Lindenstadt, Posen 12/11 72.) **V:** Ged. 92, 5. A. 02; Ich weiß es nicht, N. 92; Neue Ged. 95, 2. A. 01; Träume, N. 95; Neuere deutsche Lyrik, Anthol. 95, 10.—12. Tauf. 04; Novalis Lyrik 98; Gesch. d. dtschen Dichtg im 19. Jahrh. 00; D. Schüler v. Polajewo, N. 00; Vagabunden, neue Lieder und Ged. 01; Federspiel, Sk. 03; Annette v. Droste-Hülshoff 03. **H:** Neue dtsche Lyriker I—III (Ged. v. A. Paquet, A. Holst, H. Hesse) 02.

Busse, Ludwig, ⁂, Dr. phil., o. UP., Hrsg. d. „Ztschr. f. Philos. u. philosoph. Kritik". Münster i. W., Burchardstr. 1. (Braunschweig 27/9 62.) **V:** Beiträge z. Entwickelungsgesch. Spinozas 85; Streifzüge durch d. japan. ethische Lit. d. Gegenw. 92; Philosophie u. Erkenntnistheorie I 94; D. Wechselwirkg zwischen Leib u. Seele u. d. Gesetz d. Erhaltung d. Energie 00; Geist u. Körper, Seele u. Leib 03; Die Weltanschauungen der großen Philosophen der Neuzeit 04; Kants erkenntnistheoretischer Standpunkt in d. „Nova Dilucidatio" 04.

Busse-Palma, Georg, ✝. Auf Reisen. Briefe durch Dr. Carl Busse, Berlin-Friedrichshagen. (Lindenstadt in Pos. 20/6 76.) **V:** Lieder e. Zigeuners 99; Mord, Geschichten die mein Dolch erz. 02; Abendfalter 02; Zwei Bücher Liebe 03; Die singende Sünde 03. ()

Bußler, Wilh., ♛, ✝, KonsistR. Coblenz, Emserstr. 37. (Merseburg 20/9 35.) **V:** Preuß. Feldherrn u. Helden, kurzgef. Lebensbilder sämtlicher Heerführer, deren Namen preuß. Regimenter tragen, IV; Aus meinem Kriegsleben; Die Kriegsdenkmäler um Metz, Wegweiser über die Schlachtfelder; Feldpredigten u. Ansprachen in u.

um Metz während d. Gedächtnistage vom 14.—18. Aug. 1895; Predigtentwürfe zu den epistolischen Perikopen.

Busson, Paul, ♆, ⊙, k. u. k. Leutn. a. D. Wien IV, Schäfferg. 13 a. (Innsbruck 9/7 73.) **V**: Gedichte 01; Ruhmlose Helden 02; Aschermittwoch 03; Azraël 04; Venus Astarte 05.

Büstorff, Fräul. Gertrud (Pf. Georg Mengs), Roman. Freiburg, B., Thurnseestr. 67. (Ohlau 8/11 61.) **V**: Junge Leiden, R. 92; Vollendung od. Zerstörung 95; Frost im Frühling, R. 97; Karen 99; Hochsommerzeit war's, R. 01; Auf Bergeshöh'n, R. 03.

Büttgenbach, Konrad, Chefredakt. des „Polit. Tageblatts". Aachen, Wilhelmstr. 80. (ebda 21/4 61.) **V**: Abschaffung d. Rechtschreiblehre, Notwendigkeit ein. einfacheren neuen, internat. Schrift 01.

Büttikofer, Joh., Reisen, ♈, ●, Dr. phil., Dir. d. Zoolog. Gartens. Rotterdam. **V**: Reisebilder a. Liberia 90 II.

Buttler, Frau Gräfin Anna, geb. Gräf. Stubenberg, Komponistin. Graz. **V**: Gruß aus d. Bergen, steir. Lieder; Es war einmal, Lied 01; Wo sind d. Rosen, Ld 01. ()

Buttler, Wolf, s. Südekum, Albert.

Büttner, Arthur, Hum., /, GObLehr. Bautzen, Mättigstr. 12. (2/12 59.) **V**: Hum. 92; Zur Erheiterung, n. Hum. 93.

Büttner, Herman, ⁂, Religion. Berlin-Zehlendorf, Johannisstr. 13. (Berlin 1/9 67.) **H**: Meist. Eckeharts Schrift. 03; Vom vollk. Leben 05.

Büttner, Oskar, s. Laux, Arthur.

Büttner, Richard, klass. ♆, Dr. phil., Prof. Gera-Untermhaus, Prinzenpl. 14. (ebda 8/2 53.) **V**: Porcius Licinus u. d. lit. Kreis des Q. Lut. Catulus 93; Der jüngere Scipio 97; Erläut. zu Shakespeares Jul. Cäsar 99; Koriolan 00; Macbeth 01.

Büttner Pfänner z. Thal, Frz. Frdr. Ernst, Kunst♛, ♆, /, Dr. phil., königl. Prof. u. Hrsg. der „Techn. Mitteil. f. Malerei", Vorsitzender der Fechter v. Geist. München, Kgl. Akad. d. bild. Künste, Atel. Nr. 5; Privatw.: Kaiserstr. 3. (Halle a. S. 9/6 59.) **V**: Herbstzeitlosen 85; Adam u. Eva in d. bildenden Kunst bis Michelangelo 87, 2. A. 89; A. d. Heimat, Sagen u. Märchen d. Halloren 87/89 III; Frohna 89/90 II; Deutsche Dichter 89 f. III; Literaturführer 89 ff.; Peterskirche zu Bacharach 90; Üb. Behandlg d. Ölbilder m. Äther 90; Dtsche Weisen 91; Anhalts Bau- u. Kunstdenkmäler 91/95; Aus Anh. Kunstschätzen 91; Rüstung Bernhards v. Weimar 92; Anh. Schlösser 93; Anh. Meisterwerke 93; Miniaturen a. Anh. Kunstschätzen 94; Halle u. d. Halloren 94; Anleitg zum Restaurieren u. Konservieren der Ölbilder 96; Abnahme alten Firnisses v. Ölgemälden mittelst Regenerieren u. Wasser 96; D. deutsche S. Michael, Kaiserfestsp. 97 II. **H**: Dr. B's Handbücher 90: I. Jagdgesetz, II. Landwirtsch.-Ges., III. Photographie, IV. Ölgemälde zu restaurieren.

Butz, Anton, (k.), ☪, Nov., Rektor. Coblenz, Schenkendorfschule. (Dellhofen 12/12 59.) **V**: Gesetze üb. Pensionierg, Diensteinkommen u. Hinterblieb.-Versorgung d. preuß. Volksschullehrer 00; Falks Verdienste um die preuß. Volkssch. u. ihr. Lehrerstand 01; Das Rechtsbuch d. Lehrers 03.

Butz, Friedrich Carl, /, ✉, Kritik, ⊙, Verl. u. Hrsg. d. Fachzeitung „D. Pferd". Hannover, Nicolaistr. 43. (Frankfurt a. M. 77.) **V**: D. goldene Kalb, Schw. 00; Vaterldes Ehre! 02; Heinz i. Glück, Lsp. 03.

Buzzi-Cantone, Fausto, Dr. med., Prof., fr. Oberarzt an der Charité. Berlin W, Voßstr. 15. (Curio b. Lugano 21/5 58.) **V**: Untersuchungsbefunde bei Hautkranken 90; D. flüssigen medikamentösen Seifen 91.

Byhan, Arthur, roman. u. slav. Sprachen, Dr. phil., Assist. a. Kgl. Zoologisch. u. Anthrop.-Ethnograph. Museum. Dresden. (Rötha i. S. 29/12 72.) **V**: E vor Nasalen in den latein. Elementen des Rumänischen 96; Die alten Nasalvokale in d. slav. Elementen d. Rumänischen 98; Istrorumänisches Glossar 99. ()

Bylo, Dr. Max, s. Marcuse, Julian.

Byr, C., s. Beyer, Konr.

C.

Caballero, s. Happrich, Vikt.

Cabanis, George, Fabrikbes. Berlin SO, Köpenickerstr. 20 a. (ebda 31/12 59.) **V**: Mär vom Jordansee 95; Dietwart 95; Menschheitslehrer 98; Frau Ute, Sch. 01; Deutsch. Gärtnerliederbuch 02.

Cador, Anna, s. Huber, Anna.

Cahn, Justus, Geld♛, Numismatik, Medaillenkunde, Dr. phil. Frankfurt a. M., Niedenau 55. (Mainz 15/6 72.) **V**: Münz- u. Geldgesch. d. Stadt Straßburg i. Els. 95; Die Medaillen u. Placketten d. Sammlung Metzler 98, 03; Der Rappenmünzbund 01; Frankfurter Medailleure im 16. Jahrh. 03.

Cahn, Wilhelm, ⁂, Memoirenliter., GLegR. z. D. Berlin W 62, Maienstr. 5. (Mainz 15/3 39.) **V**: Vorschriften betr. die Rechtshilfe i. Auslande 87; Reichsges. üb. Reichs- u. Staatsangehörigkeit 89, 2. A. 96; Pariser Gedenkblätter, Tagebuchaufzeichnungen a. d. Zeit d. großen Kriegs, der Belagerung und d. Kommune 98; Aus d. Nachlaß Ed. Laskers 02. ()

Cajetan, Wilhelm, s. Schirmer, Wilh.

Calebow, Friedr., ⊙, ♆, /, ☺, ✉, Red. Dresden. (Stettin 18/1 75.) **V**: Ein Dogma, Tr. 96; Napoleon, E. 96; Fried-

rich II., Tr. 97; York, Sch. 98; Prinz Athamas, Tr. 99; Ekkehard, Sch. 00.

Caliban, s. Nordhausen, Rich.

Calion, J., s. Poestion, J. C.

Callsen, Joh. Jürgen, ♪, ♂, ♆, Lehrer. Flensburg, St. Johannis-Kirchhof 1. (Torrsballig 14/9 31.) V: Flensb. Schulwesen 86, 96 u. Schuldbücher.

Calwer, Richard, ✉, BP., VA., Hrsg. v. Handel u. Wandel i. Deutschland, Jahresberichte üb. d. Wirtschafts- u. Arbeitsmarkt" u. „Jahrb. d. Weltwirtsch." Berlin W 50, Pragerstr. 30. (Eßlingen 21/1 68.) V: Einführg in den Sozialismus 96.

Caemmerer, Bruno, mittelalterl. ♕, Namenforschg, Dr. phil. G, P. Arnstadt, Gerastr. 16. (Holzsussra 18/12 48.) V: Üb. thüringische Familiennamen 85/86.

Caemmerer, Rudolf v., Kriegs♕ und Kriegswissensch., Gen.-Leutn. z. D. Berlin W 50, Geisbergstr. 27. (Coblenz 25/6 45.) V: Friedrichs d. Gr. Feldzugsplan f. d. Jahr 1757 83; Magenta, d. Feldzug v. 1859 bis z. ersten Entscheidung 02; Die Entwickelg d. strateg. Wissenschaft im 19. Jahrhundert 04. *

Cammin, Friedrich, Plattd. Ged., Erzählungen u. Volksstücke, Erbpächter und Schulze. Gr.-Lantow b. Laage i. Mecklenbg-Schw., Erbpachtgehöft Nr. 4. (ebda 9/9 60.) V: Nahschrapels, G. 01; Ut dei Bilad', G. u. Prosa 02; Regen u. Sünnenschin, G. 02; Min Herzog röppt, Vst. 02; Jhrlich Lüd', Vst. 03; In korten Tüg', kl. G. u. Übersetz. 03; Soldatenpack, Vst. 04; Vaddersarw', Erz. 04. *

Camp, Frau Caroline, geb. v. Schönberg (Pf. Georg Schwabe). Dresden, Schnorrstr. 76. (ebda 29/1 55.) V: A. alter Zeit 97: D. Nacht v. 100 Stund., Dichtg 97; Vielleicht 00: Sieben Raben, Dichtg 00. ()

Campe, C. v., s. Dincklage-Campe.

Canstatt, Oskar, ●, ♕, ✉, /, Publizist, Kolonie-Dir. a. D. Wiesbaden, Westendstr. 11 II. (Ansbach 30/10 42.) V: Brasil. 77: Drangsale der Stadt Worms u. ihre Zerstörung durch die Franz. 1690 89; Kunst und Wissen in Worms 90; Das republikanische Brasilien 98: Vortrag zu den Lichtbildern d. dtsch. Kolonialgesellsch. über Brasilien 00; Krit. Repertorium der deutsch-brasilian. Lit. 02; Äuß. od. innere Kolonisation? 03: Sie hat nichts anzuziehen, Lsp. 03; D. dtsche Auswanderung 04; Der Hereroaufstand 04.

Canstein, Raban Frhr. v. u zu, ⚓, Dr. jur., o. UP. Graz, Schlögelg. 9. (Lemberg 25/8 45.) V: Östr. Zivilprozeßnov. 1774 75; Streitgenossensch. u Intervention 76; Rat. Grundlagen d. Zivilprozesses 77; Anerkenng u. Geständnis 79; Lehrbuch d. östr. Zivilprozeßrechts 80/82, 2. A. 93; Compendium dess. 84/85, 3. A. 04; Lehrb. d. Wechselrechts 90; Compendium d. östr. Wechselrechts 90, 2. A. 03; Check, Wechsel u. deren Deckung 91; Lehrb. d. östr. Handelsrechts 96; Compendium dess. 96; Österr. neues Zivilprozeßrecht (in: Leske u. Löwenfeld, Rechtsverfolg. im internat. Verkehr, B. III) 2. A. 04; D Zweck des Zivilprozesses 02.

Cantab, M. A., s. Bashford, John L.

Cantor, Mor., ⅄, Dr. phil., o. Hon. Prof., GHofR. Heidelberg, Gaisbergstr. 15. (Mannheim 23/8 29.) V: Fachschr. ()

Capelle, Willi, ♆, ♕, Dr. phil., Gymn.-ObLehr. Hamburg, Wrangelstr. 14. (Hannover 21/8 71.) V: De Cynicorum epistulis 96; D. Befreiungskriege von 1813—15, aus Urkunden, Briefen, Tagebüchern usw. von Augenzeugen beider Parteien dargestellt 03 II.

Capesius, Josef, ♪, ⁂, Dr. phil., Seminar-Dir. Hermannstadt, Siebenb., Schewisg. 32.) (Probstdorf 21/7 53.) V: D. Metaphysik Herbarts 78; D. hauptsächl. Fordergen des erzieh. Unterr. 87; Abriß d. Psych. 00; D. Religiöse in Goethes Faust 01; Jerusalem u. Korinth (m. A. Schullerus) 02; Abriß d. allg. Päd. 02; Abriß d. astron. Erdkunde 04.

Capistrano, s. Boeckel, O.

Capitaine, Wilhelm, ♆, ○, Epos, ⁂. Vallendar, Kr. Coblenz, 111. (ebda 15/12 65.)

Cappallo, Arnold, (k.), AV., Politik, Verl. u. Redakt. Kreuznach, Mainzerstr. 10. (Crefeld 7/6 60.)

Cappy, Frau Gräfin Marie Crescence (Pf. Rhön-Werra), DOeSchG., Novell., Essays, Private. Gmunden, Ob.-Östr. (Schloß Kunnersdorff, Schles. 15/2 69.) V: Aphorismen 01. ()

Cardauns, Herm. (Pf. H. Kerner), (k.), Dr. phil., Hauptred. d. „Köln. Volksztg". Cöln, Altenbergerstr. 9. (ebda 8/8 47.) V: De Reformatione Bernensi 68; Papst Alexander III. 74; K. v. Hostaden 80; Regesten dazu 80; Sturz M. Stuarts 83; F. Spee 84; Abenteuer des J. Reusch, 2. A. 97; Erzählung Walthers des Erzpoeten, 2. A. 99; Die Märchen C. Brentanos 95; Gesch. aus d. alten Cöln 99; Der Stadtschreiber von Cöln 06; Alte Geschichten v. Rhein 01; D. Görresgesellsch. 1876—1901 01. H: Chroniken d. Stadt Cöln III 75 ff.; M. Stuart 1566—68, Memoiren ihres Sekretärs Cl. Nau 84; Chroniken- u. Urkund.-Ausgaben i. Monum. Germ. 2c.; Vereinsschriften d. Görresgesellsch. seit 1886.

Cardinal v. Widdern, Georg, Taktik, Kriegs♕, Oberst a. D. Berlin W, Ansbacherstr. 42. (Wollstein 12/4 41.) V: Rhein u. Rheinfeldzüge 69; N.-Frankr., Belgien u. Holland als Kriegsfeld 70; Handbuch für Truppenführung u. Staatsdienst 76, 3. A. 95 IV; Strateg. Kav.-Manöver 77, 2. A.

81; Russ. Kav.-Divisionen u. Armee-Operationen i. Balkan-Feldzug 1877/78; Truppenführung vom Standpunkt des Generalkommandos; Das XVI. A.-K. u. d. 7. Kav.-Div. 86; Inf. i. Gefecht u. i. klein. Kriege 87, 2. A. 88; Das Nachtgefecht i. Feld- u. Festungskriege, 3. A. 89; Das Gefecht an Flußübergängen u. d. Kampf an Flußlinien 90; Heeresbewegungen u. Märsche 91; D. kleine Krieg u. d. Etappendienst, 3. A. 99; D. Grenzdetachements-Krieg u. die Kav.-Unternehmungen während d. Mobilmachung 92; D. Krieg an d. rückwärt. Verbindgen d. dtschn Heere 93/97; Die Streifkorps im dtsch. Befreiungskriege von 1813 94; Krit. Tage: I. D. I. Armee b. Colombey-Nouilly $^{14}/_{8}$ 1870, II. Die Krisis von Vionville, die Generalkommandos am $^{15}/_{8}$ u. $^{16}/_{8}$ 1870 97, III[1] D. Kav.-Divisionen während d. Armee-Aufmarsches $^{1}/_{8}$ bis $^{7}/_{8}$ 1870 98, III[2] Die Führung der I. u. II. Armee und deren Vortruppen v. $^{31}/_{7}$ bis $^{6}/_{8}$ 1870 99, III[3] D. Befehlsführg am Schlachttage v. Spicheren u. am Tage darauf $^{6}/_{8}$ u. $^{7}/_{8}$ 1870 00; Verwendung u. Führung d. Kavallerie 1870/71 bis zur Kapitulation von Sedan I—V 04.

Carel, George, Sprachwiss., Dr. phil., Prof., OLehr. Charlottenburg, Schloßstr. 25. (Hamburg $^{21}/_{8}$ 48.) **V:** De Lysiae iudiciali sermone 74; D. Heptaméron d. Nouvelles u. s. Sprache 78; Kommentar zu Corneilles Cid 81, zu Körners Zriny 89, zu Immermanns Oberhof 90; Voltaire u. Goethe 89/00 IV; Fantasia, D. Kloster, zwei neap. Dichtungen 98.

Carel, Frau George, geb. Antonia Andrees (Pf. Ant. Andrea), OSch., Roman, Erzählg. Charlottenburg, Schloßstr. 25. (Wangerin, Pomm. $^{23}/_{1}$ 53.) **V:** Raida 91; Moderner Dämon, R. 96; D. Mädchenheim, R. 97; Tante Mieken, R. 97; Unabhängig, R. 00; Kinder d. Sonne, Neap. R. 01; Aus d. Frauenleben, R. 02; Durch die enge Pforte, R. 04; Auf der Jagd nach dem Glück, Ital. R. 05.

Carl, C., s. Cassau, Carl.

Carlo dolce, s. Groß, Karl.

Carlos-Duchow, H., Rom., O. Berlin S, Sebastianstr. 41. **V:** Erbsünden! Krim.-R. 04; „— wenn sie erwachen!" R. 04 u. a. (*)

Carlsen, Irma, s. Holtz, Irmgard.

Carmen Sylva, s. Elisabeth, Königin.

Carmer, Hans, s. Rüxleben, Wally v.

Carneri, Barth. v., ⁂, ✓, ✠, Krit. Marburg a. Dr., Kasinog. 4. (Trient $^{3}/_{11}$ 21.) **V:** G. 48, 2. A. 50; Polit. Ideale 48; Mod. Faustrechte 60; Neu-Österreich 61; Demokratie, Nationalität u. Napoleonismus 62; Pflug u. Schwert, Son. 62; Sittlichkeit u. Darwinismus 71, 2. A. 02; Gefühl, Bewußtsein, Wille 76; Mensch als Selbstzweck 77; Grundlegung d. Ethik 81; Entwickelg u. Glückseligkeit 86; D. mod. Mensch, Versuche üb. Lebensführung 91, 12. A. 03; Empfindung u. Bewußtsein, monist. Bedenken 93. **Ue:** Dantes Göttl. Komödie 01.

Carnot, P. Maurus, O. S. B., k.), O, Stiftsdekan. Disentis, Schweiz. **V:** Im Lande d. Rätoromanen, Studie 98; Armas e larmas, Festsp. 99; Der Friedensengel, Sch. 00; Sigisbert im rätischen Tale, Erz. 01; Bündnerblut, N. 02; Plazidus von Hohenrätien, Dr. 03; Venantius, Dr. 03; Franz Pizarro, Dr. 03; Steinbock u. Adler, Erz. 04.

Caro, Georg M., ♛, UDoz., Dr. phil. Zürich, Freie Str. 88. (Glogau $^{28}/_{11}$ 67.) **V:** Genua und die Mächte am Mittelmeer 95/99 II; Studien z. d. ält. St. Galler Urkund. (i. Jahrb. f. Schweiz. Gesch.) 01/02.

Caro, Max, /, Red. am „Berl. Lokalanz." Berlin SW, Friesenstr. 6. (Breslau $^{3}/_{10}$ 55.)

Caros, Dr., s. Rennewitz, Oskar.

Carpenter-Meyer, M. C., s. Bossiu, Catharina.

Carpin, s. Pinn, Carl.

Carsten, Fritz, s. Cohn, Fritz Th.

Carstens, Claus Hrch. Wilh. (Pf. Heinrich v. d. Wurt, H. Volksmann), Volkskde, Lehrer, Redakt. d. „Urdsbrunnen". Dahrenwurth b. Lunden, Holst. (Heuwisch $^{22}/_{8}$ 49.) **V:** Volkstüml. Lieder aus NDtschland 79; Am Urdsbrunnen 83/85, 88/89 III, IV u. VII; Stapelholm. Sagen 98; Wanderungen durch Dithmarschen 03. ()

Carstensen, Carl, Hauptlehrer. Plön, Holst. (Barkelsby $^{9}/_{1}$ 53.) **V:** Aus d. Leben dtscher Dichter 93; Ausl. Kulturpflanzen 94; Fibel u. erstes Lesebch 96, 9. A. 04; Lesebuch f. das zweite Schuljahr 97, 6. A. 04, f. d. Mittelstufe 99, f. d. Oberstufe 00, f. ein- u. zweiklass. Volksschulen 01.

Cartellieri, Alex., ♛, Dr. phil., o. ö. UP. Jena, Forstweg 19. (Odessa $^{19}/_{6}$ 67.) **V:** Regesten z. Gesch. d. Bischöfe v. Konstanz II, 1.—6. Lief. 94 ff.; Ein Donaueschinger Briefsteller 98; Phil. II. August, König v. Frankr. 99 ff.

Cartellieri, Otto, ♛, Dr. phil., UDoz. Heidelberg, Friedrichstr. 13. (Odessa $^{23}/_{1}$ 72.) **V:** Abt Suger von Saint-Denis (1081—1151) 98; Peter von Aragon u. die sizilianische Vesper 04.

Carus, Otto, s. Karrig, Otto.

Carus, Paul, ⁂, Psychologie, Ethik, Dr. phil., Red. v. „The Monist" u. „The Open Court". Chicago, 324 Dearborn Str., Zimmer 1350. (Ilsenburg i. H. $^{18}/_{7}$ 52.) **V:** Helgi u. Sigrun, ep. G. 79; Quid est veritas? 81; Metaphysik in Wissensch., Ethik u. Religion 81; Algenor, E. 82; Lieder e. Buddhisten 82; Ursache, Grund u. Zweck 83; Aus d. Exil 83; Le problème de la conscience de moi 93; D. Evangelium Buddhas 95; De rerum natura,

philos. G. 95; Karma, e. buddhist. Erz. 97. Engl. Schriften: Fundamental Problems, 2. ed.; Soul of Man 91, 2. ed. 11; Primer of Philosophe, 2. ed. 96; The Gospel of Buddha, 8. ed. 02; History of the Devil, illustrated 11; Lao Tse's Tao Teh King, Chinese English, 2. ed. 02; Kant's Prolegomena 12; The Chief's Daughter, ill. 12; The Crown of Thorns, illustr.; A Story of the Time of Christ. 12; The surd of metaphysics 31.

Cary, James, s. Streißler, Friedr.

Caspari, Otto, ⁂, Dr. phil., UP. z. D. Heidelberg. (Berlin $^{24}/_{5}$ 41.) **V**: Freudvoll u. Leidvoll, G., 2. A. 66; Irrtümer d. altklass. Philos. 69; Leibniz' Philos. 70; Urgesch. d. Menschheit 73, 2. A. 77; Grundprobleme d. Erkenntnistätigkeit 76/79 II; Psychophys. Bewegg in Rücksicht d. Natur ihr. Substrats 79; Erkenntnisproblem 81; Zusammenhang der Dinge 81; Jenseits, Faust-Sch. 82; H. Lotze 83, 2. A. 95; Grund- u. Lebensfragen der philos. Wissensch. 86; Freimaurertum u. s. Zukunft 89; Soziale Frage üb. d. Problem d. Ehe 99, 2. A. 05.

Caspary, Frl. Anna, Städtebild., Vortragende von Kunst♛, Literatur ꝛc. Cöln a. Rh., Hansaring 61. (Minden $^{14}/_{4}$ 54.) **V**: Ludolf Camphausens Leben 02.

Casper, Erich, Handelsred. d. Finanzzeitschrift „Plutus" u. Korresp. d. „Münch. N. Nachr." Charlottenburg, Suarezstr. 39. ($^{2}/_{7}$ 80.)

Cassan, Leo, s. Raspi, Anton de.

Cassau, Carl (Ps. Carl Western, Carl Adelsberg, C. Carl, Carl Burg, Carl v. Ilmenau, C. v. Falkenburg, C. v. Wolfshagen), Lehrer a. D. Hamburg, Treskowstr. 43. (Lüneburg $^{26}/_{4}$ 40.) **V**: Zahlr. Jugendschr., Schulbücher u. s. w.

Cassel, A. v., s. Mauve, Anna.

Cassirer, Ernst, ⁂, Dr. phil. Berlin, Hohenstaufenstr. 46. (Breslau $^{28}/_{7}$ 74.) **V**: Leibniz'System in seinen wissenschaftlichen Grundlagen 02. **H**: Leibniz, Hauptschriften zur Grundlegung d. Philosophie I 04. *

Caßmann, Charles, ⊙, ObRegiss. am Ernst Drucker-Theater. Hamburg, Schäferkampsallee 35. (ebda $^{17}/_{3}$ 40.) **V**: Kean, Optte; Stillgestanden! Dr.

Castell-Rüdenhausen, Philippine Gräfin zu (Ps. J. v. Immendorf), VB., Belletristik, /, Jagderlebn., **Ue**: RPF. Wien IX/3, Währingerstr. 12. (ebda $^{29}/_{8}$ 58. **Ue**: Sienkiewicz, Briefe aus Afrika 62; O'Monroy, Soldatenliebe 02; Pierre Loti, Die Schreckenstage v. Peking, 1.—4. A. 03; Przerwa-Tetmajer, Aus der Tatra 03; O'Monroy, Tolles Leben 03; Sienkiewicz, Briefe aus Amerika 03; Przerwa-Tetmajer, Melancholie 04.

Castelle, Friedr. (Ps. Hans Uhlenbrook, Fritz v. Schonebeck), (k.), AV., ♆, Nov., /, Kritik. Münsteri. W., Bäckergasse 20. (Appelhülsen $^{30}/_{4}$ 79.) **V**: Vom Leben und Lieben, G. 03.

Castens, A., SchulR., SemDir. Hadersleben, Ringstr. 685 g. (Hanenburg $^{22}/_{5}$ 42.) **V**: Jean Paul als pädag. Schriftsteller 77; Grundsätze f. den Unterrichtsbetrieb in d. einklass. Volksschule 99.

Castle, Eduard, ♛, Lit♛, Dr. phil., k. k. GP. Wien VII, Burgg. 75/77. (ebda $^{7}/_{11}$ 75.) **V**: Die Isolierten 99; Nikolaus Lenau 02. **H**: Lenaus sämtl. Wke 00; Raimunds sämtl. Werke 03; Schillers Wallenstein 04; Goethes Tasso 05.

Castner, Frl. Elvira, Dr. of de Surg., Leiterin u. Besitzerin d. Obst- u. Gartenbauschule f. gebildete Frauen. Marienfelde b. Berlin. ($^{12}/_{3}$ 44.)

Castner, J., ⚔, Hptm. a. D. Berlin-Friedenau, Stubenrauchstr 72. (Neuruppin $^{4}/_{4}$ 37.) **V**: Militärlexikon 82; Das Schießpulver in s. Beziehungen z. Entwicklung d. gez Geschütze 92.

Cathiau, Thomas, △, Kunst♛, Dr. phil., Rektor, Gewerbeschulvorst. Karlsruhe i. B., Ettlingerstr. 3 1. (Mainz $^{18}/_{5}$ 32.) **V**: Freiw. Feuerwehr 73; Führer d. Karlsruhe 80; Nat.-Denkmal a. d. Niederwald 83; 150 Ausflüge in der Umgeg. von Karlsr., 6. A. 00; Karlsr. u. s. Umg. 90; Führer f. Wimpfen a. N. 90; Erinnergsbilder a. d. Wirksamk. d. Männerhilfsv. 95; D. Allg. Volksbibliothek zu Karlsruhe 00. ()

Catholicus, F., s. Held, Ludw.

Cathrein, Vikt., (k.), Moral⁂, Naturrecht, S. J., Prf. Valkenberg b. Mastricht, Holl. (Brig $^{8}/_{5}$ 45.) **V**: Engl. Verfassg 81; Aufgaben d. Staatsgewalt u. ihre Grenzen 82; Sittenlehre d. Darwinismus; Kritik d. Ethik H. Spencers 85; Vita Domini Nostri Jesu Christi e quatuor Evangeliis concinnata a J. Lohmann, latine reddita 87, 2. A. 97; Moralphilos., 1.—4. A. 90, 04 II; Der Sozialism. 90, 8. A. 03; Privatgrundeigentum u. s. Gegner 92, 3. A. 96; Philos. Moralis in usum scholarum 93, 4. A. 02; Kirche u. Volksschule mit bes. Berücksicht. Preußens 96; Durch Atheismus zum Anarchismus, 2. A. 00; Recht, Naturrecht u. posit. Recht 01; D. Frauenfrage 01; Religion u. Moral od. gibt es eine religionslose Moral? 02, 2. A. 04; Glauben u. Wissen, 1.—3. A. 03.

Cato, s. Wolff, Felix.

Catulus, s. Holtzmann, Johs.

Cauer, Frau Minna, Soziale Fragen, Hrsgin d. „Frauenbewegg". Berlin W, Wormserstr. 5. **V**: D. Frau d. 19. Jahrh. 98.

Cauer, Paul (Ps. Ludw. Logander), ℞, Ψ, Dr. phil., Prf., GDir. Düsseldorf, Klosterstr. 7. (Breslau $^{17}/_{12}$ 54.) **V**: Altertum u. Patriotismus 83; Zum Verständnis d. nachahmenden Kunst des Vergil 85;

Was ist Patriotismus 86; E. Wort f. uns. Fremdwörter 87; Suum cuique 89; Unterricht in Prima 90; Uns. Erziehg durch Griechen u. Römer 90; Staat u. Erziehung 90, Wort- u. Gedankenspiele in d. Oden d. Horaz 92; D. Kunst d. Übersetzens 94, 3. A. 02; Anmerkungen z. Odyssee 94, 95, 96, 97; Grundfragen d. Homerkritik 95; Charakter u. Bildung, Über Idealismus 97; Grammatica militans 98, 2. A. 03; Wissen u. Können 99; Woher u. Wohin 02; Palaestra vitae 02; Dichter u. Schauspieler 04. **H:** Delectus inscript. Graecarum 77, 2. A. 83; Homeri Odyssea 82, 2. A. 94, 96; Deutsches Leseb. für Prima 87; Homeri Ilias 90, 2. A. 02; Ed. C.s Geschichtstab., 26.—35. A. 82|03.

Cavivir, Freddy, s. Kellermann, Alfred.

Cavoret, Alfred, s. Engel, Alex.

Cebrian, Adolf, Prof., Musikdir. Charlottenburg, Niebuhrstr. 5. ($^{13}/_{1}$ 38.)

Ceconi, Frau Ricarda, geb. Huch, ♀, ♁, Erz., Dr. phil. München. (Braunschweig $^{18}/_{7}$ 67.) **V:** D. Bundesschwur 91; Neutralität d. Eidgenossensch. während des span. Erbfolgekrieges 92; Evoe! Dr. 92; Erinnergn von Ludolf Ursleu dem Jüngern 92, 6. A. 04; Ged. 94; D. Mondreigen v. Schlaraffis, Erz. 96; Teufeleien, Erz. 97; Hadewig im Kreuzgang, Erz. 97; Blütezeit der Romantik 99; Fra Celeste u. and. Erz. 99; Aus d. Triumphgasse, Erz. 01, 2. A. 02; Dornröschen 02; Ausbreitg u. Verfall d. Romantik 02; Vita somnium breve, Erz. 02; Von den Königen u. der Krone, R. 04; Seifenblasen, 3 scherzhafte Erz. 05.

Celesky, s. Czelechowsky, Alice.

Ceon, Dr., s. Neumann, O.

Ceratzki-Kries, Walter, jetzt Hafften-Ceratzki, Walter v.

Cerisier, P., s. Kirstein, Paul A.

Cernik, Berthold Otto, (k.), kirchl. ♛, Aug.-Chorherr. Klosterneuburg bei Wien. (ebda $^{16}/_{10}$ 79.) **V:** Die Wissenschaft u. das Augustiner-Chorherrenstift Klosterneuburg 00; St. Leopold 01; Die Schriftsteller der noch bestehenden Augustiner-Chorherrenstifte Österreichs seit 1600 05.

Cerny, Josef (Pf. Stolzing), ♁, Nov., Polit., Red. Berlin-Friedenau, Menzelstr. 35. (Wien $^{13}/_{2}$ 69.) **V:** Reich des Heils, Dr. 93. ()

Cervus, A., s. Hirtz, Arnold.

Cesari, Ludw., s. Arendt, Wilh.

Ceyx, s. Kobbelt, Rud.

Chalkeus, Dr. H., s. Schmidt, J. H. Heinr.

Chambalu, Aug., alte ♛, Kolonialpolit., Dr. phil., GObLehr. Cöln a. Rh., Rich. Wagnerstr. 13. (ebda $^{4}/_{11}$ 59.) ()

Chamberlain, Houston Stewart, Naturw., ⁂, ♛. Wien VI, Bluemelg. 1. (Portsmouth $^{9}/_{9}$ 55.) **V:** D. Drama R. Wagners 92; R. Wagner u. F. Praeger 94; R. Wagner 95, 3. A. 04; Recherches sur la sève ascendante 97; D. Grundlagen d. 19. Jahrh. 99, 5. A. 03; Parsifal-Märchen 00; Worte Christi 01, 2. A. 03; 3 Bühnendichtgen 02; H. v. Stein (m. Poske) 03; Indoarische Weltanschg 04.

Charles, M., s. Chop, Max.

Charlot, Ilse, s. Kameke, Elisabeth v.

Chatelain, Cäs., s. Scheidlein, Edler v.

Cheirlander, s. Hanschmann, A. Br.

Chevalier, Ludw., ♛, ⁂, Germanistik, Dr. phil., RegR., Dir. i. R. Prag, Kgl. Weinberge, U. Blanikg. (Wien 31.) **V:** Entstehung u. Bedeutg d. griech. Söldnerheere 59, 60, 69; D. Realgymnasium 70; D. dtsche Sprachunterr. a. böhm. Gymn. 71; Parteikämpfe i. Italien 73; Philos. Schopenhauers in Übereinstimmungs- u. Differenzpunkten m. d. Kantischen 70; D. Edda-Lied „Fiölsvinsmál" 74; D. dtsche Mythus in d. Pflanzenwelt 76; Einfälle der Gallier in Griechenland 279 u. 278, 78/82 II; Goethes Gedicht „Zueignung" 82; Über den Unterricht in der philos. Propädeutik 85|88 IV; Zur Poetik und Ballade 91|95 IV; Entstehen u. Werden des Selbstbewußtseins 96|01 IV.

Chevalley, Heinrich, PA., Musik- und Schauspielkritik, Essay, Red. des „Hamb. Fremdenbl." Groß Flottbek b. Hamburg, Claudiusstr. 25. (Düsseldorf $^{19}/_{5}$ 70.) **V:** „Carmen", textl. u. musikal. erl. 00; Dchs Mittelmeer nach dem Kaukasus 01; Fra Diavolo, textl. u. mus. erl. 02; D. schwarze Domino, desgl. 02; Rund um Afrika 04.

Chiavacci, Vincenz, VB., PA., CP., /, Hum., Red. d. „Östr. Volksztg.", Hrsg. d. „W. Bilder". Wien IX, Eiseng. 9 a. (ebda $^{15}/_{6}$ 47.) **V:** Aus dem Kleinleben d. Großstadt 94; (m. C. Karlweis): Einer v. alten Schlag, Vst. 86: Wiener v. Grund, Genrebild 87, 3. A. 01; Bei uns z'Haus 88; Wo d. alten Häuser stehn, Hum.; Kleinbürger v. Groß Wien, Hum.; Wiener Typen, hum. Sk. Wiener v. alten Schlag, Hum.; Eine die's versteht; D. Weltuntergang; Moloch, Wien. Bilder 00; Wiener Leut' von gestern und heut 00; (m. L. Krenn): Frau Sopherl v. Naschmarkt, Vst.; Einer v. d. Burgmusik, P.; Der letzte Kreuzer; (mit Frz. v. Schönthan): Aus 'n Herzen heraus, Wiener Vst. 01. **H:** (mit L. Ganghofer): J. Nestroy, sämtl. Werke; (m. A. Bettelheim u. V. K. Schembera): L. Anzengruber, s. W.

Chillonius, s. Doblhoff, J. v.

Chop, Max (Pf. M. Charles), Lit.- und ♫Kritik, /, Nov., ♫, Tondicht., Red. d. „Dtsch. Mil.-Musikzeitg". Berlin W 50, Augsburgerstr. 12 III. (Sondershausen $^{17}/_{5}$ 62.) **V:** Opernführer Bungert: Kirke, Nausikaa, Odysseus' Heimkehr, Odysseus' Tod; Flotow: Martha u. Stradella; Kreutzer: Nachtlager in Granada; Bayreuth 01;

Am grünen deutschen Rhein! 02; August Bungert, monograph. Studie 03; Vademecum für den Konzertsaal 04, I: Ludwig van Beethovens Sinfonien; II: Franz Liszts Sinfonien und sinfon. Dichtungen; III: Richard Wagner, 1.—4. A. u. v. a.

Christ, Aug. Th., klass. Ψ, GP. Prag III, Karmeliterg. 5. (Preßburg 19/4 56.) **W:** Schicksal u. Gottheit b. Homer 77; Wage d. Zeus b. Homer 80; Platons Apologie d. Sokrates u. Kriton 89; Platons Euthyphron 90; Georgias 90; Ilias, verkürzte Ausg. 90, 2. A. 02; Odyssee 91, 4. A. 03; Platons Phaidon 94; Platons Laches 03.

Christ, M. W., s. Weber, Martin.

Christ, Paul, ✝, Ethik, evang. Rel.-Lehre, D., o. UP. Zürich-Fluntern, Gloriastr. 54. (Zürich 25/10 36.) **W:** Christl. Religionslehre 75, 4. A. 97; Bilder a. d. Gesch. d. christl. Kirche u. Sitte 76, 8. A. 02; Relig. Betrachtungen 81; Pessimismus u. Sittenlehre 82; Lehre v. Gebet n. dem N. T. 86; Die sittl. Weltordnung 94.

Christ, Frl. Sophie, Nov., /. Mainz, Betzelsstr. 3. (ebda 9/9 36.) **W:** Verworfen u. berufen 77; Die Sternguckerin 82; Taschenbüchlein d. guten Tones 88, 9. A. 03; Orient. Tagesblätter 88; Aphorismen 92; Eine Gebirgsreise 92; Haus Hasmonai, Erz. a. d. Jahrh. v. Chr. Geb. 01; Gundel 02.

Christ, Wilh. v., klass. Ψ, Dr. phil., o. UP. a. D., GehR. München, Barerstr. 66. (Geisenheim 2/8 31.) **W:** Metrik d. Griechen u. Römer 74, 79; Aristotelis de arte poetica 78; Homeri Iliadis carmina 84; Homer oder Homeriden 85; Griech. Lit.-Gesch. b. auf Justinian 88/89, 3. A. 98; Reform d. Univ.-Unterr. 91; Pindari carmina commentariis instructa 96 u. a. ()

Christaller, Erdmann Gottreich, Essay, Roman, ⊙, Nov. Jugenheim a. der Bergstr. (Akropong 10/12 57.) **W:** Aristokratie des Geistes 85; Zwischen Altem und Neuem, Dr. 01; Prostitution d. Geistes, Sat. 01: I. Der neue Luther, R., 2. A. 03; II. Der Pfr. v. Markrode, R., 2. A. 03; Ein kleiner Kulturkampf 03. ()

Christaller, Hanna, s. Köbele, Hanna.

Christaller, Frau Helene, ♀, Nov. Jugenheim a. d. Bergstr. (Darmstadt 31/1 72.) **W:** Frauen, N. 03. ()

Christeinicke, Gotthard (Pf. Alexey Marwin), ⊙. Lübeck, Gr. Burgstr. 13 I. (ebda 23/7 80.) **W:** Das Ende 99; Bettina Helmbach 00; Befreiung 00; Die Zweite 01 *

Christel, Franz, DOeSchG., /, ♀, Magistratsbeamter. Wien XII, Aichholzg. 11. (Mähr. Ostrau 9/3 65.) **W:** Junge Reiser, G. 85; Auf bunt. Schwingen, G. 87; Osterdingens Lieder, G. 92; Reliquien, G. 95. **H:** (mit Josef Fachbach von Lohnbach und Wolfgang Madjera): Werke von Fercher von Steinwand.

Christen, Frau Clara verw., geb. Ziegler, ⊙, Ehren Mtgl. d. Darmst. Hoftheat. München, Königinstr. 25. (ebda 27/4 44.) **W:** Flirten 95; Furcht vor der Schwiegermutter 96; Falscher Verdacht 97; D. Türmer von St. Peter 97. ()

Christensen, Svend, s. Poestion, J. C.

Christiani, Wilh. Arnold, /, Politik, **Ue:** R. Schw. Berlin SW, Anhaltstr. 3. (Livland 14.26/11 71.)

Christians, Fritz, s. Hansen, Heinr.

Christians, W., BP., ⊠. Hrsg. d. „Deutschen Ökonomist". Berlin-Wilmersdorf, Landhausstr. 36. (Waldbroel 27/6 42.)

Christinger, Joh. Jakob, schweiz. ♔, ⚒, Epik, Pfr. Hüttlingen bei Frauenfeld. (Langenhart 23/11 36.) ()

Christlieb, Alfred, s. Kalischer, Alfred.

Chrobak, Rud., ⚕, Dr. med. et chir., o. UP., HofR. Wien IX; Frankg. 6. (Troppau 8/7 43.) **W:** D. Untersuchngen der weibl. Genitalien 79; Allg. Gynäkolog. 82; Untersuchungsmethoden d. weiblich. Genitalien u. allgem. gynäk. Therapie 85; Festschrift zur Feier des 50jähr. Jubil. d. Ges. für Geburtsh. u. Gynäkol. in Berlin (mit J. Pfannenstiel) 94; Lehrb. d. Gynäk. (m. v. Rosthorn) 01: Berichte aus d. geburtshilfl.-gynäkol Klinik 02 II.

Chroust, Ant., ♔, Dr. phil., o. UP. Würzburg, Sieboldstr. 3. (Graz 10/3 64.) **W:** Romfahrt Ludwigs d. Baiers 87; Untersuchungen über d. longobard. Königs- u. Herzogsurkunde 88; Tageno, Ansbert u. d. Historia Peregrinorum, 3krit. Untersuchgen 92; Abraham v. Dohna 96; Monumenta Palaeographica, Denkmäl. d. Schreibkunst d. MAlters I. II. 99—04; Briefe u. Akten z. Gesch d. 30jähr. Krieges, IX. 03.

Chrusen, s. Uschner, K.

Chun, Carl, Ψ, Dr. phil., o. UP. Leipzig, Talstr. 33. (Höchst a. M. 1/10 52.) **W:** Fachschr. ()

Cigoi, P. Alois, OSB., ✝, D., Prof., Geistl. R. u. Konsist. R. Klagenfurt, Kumpfg. 6. (Gojatsche b. Görz 29/1 42.) **W:** Histor.-chronolog. Schwierigkeiten im 2. Makkabäerbuche 68; D. Unauflöslichkeit d. christl. Ehe u. d. Ehescheidung nach Schrift u. Tradition 95; Mater dolorosa 95; D. soziale Wirken der kath. Kirche in d. Diöz. Gurk 96; Der hl. Josef 96; Das Leben Jesu I 03. ()

Cišinski, s. Bart, Jakob.

Claar, Emil, ♀, ⊙, Theater-Intend. Frankfurt a. M., Stausenstr 31. (Lemberg 7/10 42.) **W:** Ged. 68; Auf d. Knien, Lsp.: Die Glücksmünze, Lsp.: D. Friede, Sch. 71; D. Heimkehr, Sch. 72; Shelley, Tr. 74; Simson u. Delila, Lsp. 75; Ged. 85: N. Ged. 94; Die Schwestern, Sch. 94; Königsleid, Tr. 95; Weltliche Legenden 99. ()

Claar, Maximilian, ♔, /, Politik, Dr.

phil., UP. für deutsche Sprache und Lit., Vertr. der „Münchner Allg. Ztg." u. der „Zeit" (Wien). Rom, Via due Macelli 60. (Prag 1/10 73.) **V**: Venetianische Verfassungsgesch. 95; Staatsmin. Graf Priest 97; Wirtschaftl. Lage auf Sardinien 99; Gesch. d. Zwangswohnsitzes in Italien 03. **Ue**: Seelenstürme, Dr.; Amió, Dr. v. G. E. Nani: Flügellahm, v. G. Baffico.

Claassen, Ria, s. Schmujlow-Claassen, Ria.

Claaßen, Walter (Pf. Gral), Gesellschaftswiss., ✓, Dr. phil., Wiss. Hilfsarb. am Landw. Kreditverein im Kgr. Sachsen. Blasewitz b. Dresden, Friedr. Auguststr. 27. (Tilsit 24/11 72.) **V**: Schweizer Bauernpolit. i. Zeitalt. Ulrich Zwinglis 99; Die soziale Berufsgliederung d. deutsch. Volkes nach Nahrungsquellen u. Familien 04.

Clages, Hubert, PA., Ψ, Dr. phil., Red. d. „Braunsch. Ldsztg." Braunschweig. ()

Clairmont, Jean, s. Häntzschel, Walther.

Clana, Heinr. v. d., s. Weiß, Alb. Maria.

Clara, Raimund, s. Hörmann, L. v.

Clarus, s. Klier, Franz.

Clasen, F. E., popul. ✗, Dr. med., Arzt. Hamburg, Große Bleichen 10. (Rendsburg 12/2 49.) **V**: Kosmetik 04. ()

Clasen, Ludwig, ✝, Pfr. Ochtmersleben, Prov. Sachsen. (Werben i. Altmark 1/4 43.) **V**: Protestant. Jesuiten 72; Kritik der kirchl. Verfassungsgrundsätze u. ihrer Wurzeln 74; Kirche, Kirchenpolitik u. Kirchendienst 74; Das ungleiche Maß u. d. wahren Ziele evang. Kirchenpolitik 88; Die Aufgabe d. evang. Schule gegen Rom 89; Die soziale Frage auf der Kanzel 92; Wie dünket euch um Christus? 93; Zur Verständigung über den Glaubensbegriff 95; Die christl. Heilsgewißheit 97; Der evang.-christl. Glaube 01; Zurück zu Luther! 04.

Clasen-Schmid, Frau Mathilde (Pf. C. v. Wildenfels), Roman, Nov., Frauenarbeit., **Ue**: F. Leipzig. Windmühlenweg 8 p. (Wildenfels 4/8 34.) **V**: Hell u. Dunkel, R. 83; Handbuch f. Frauenarbeiten; Musterb. f. Frauenarb.; Künstl. Blumen: Aus russ. Kreisen, R. 87, 4. A. 05; Frauenkostüm: Genrebilder u. Skizzen 90; Lehrb. f. Maßnehmen, Zuschneiden u. Anfertigen v. Damenkleidern 93; Geheimn. d. Ehemannes 94; Aus Carmen Sylvas Lebensgang u. Dichtungen 94; D. Sklavin, R. 98; Prakt. Anleitung in d. Kunst d. Zuschneidens von Damenkleidern 98; Schicksalswege, R. 99, 2. A. 03; Jean-Collin, R. 04; Ged. 04.

Classen, Walther. ASV., Rom. Hamburg, Südersstr. 96 II. (24/4 74.) **V**: Die Söhne d. Apostels, R. 00; Soziales Rittertum in England, Reisebericht 00; D. geschichtl. Jesus von Nazareth 02; Kreuz u. Amboß, R. 03.

Claud-Saar, Anna, geb. Scholz, Korresp. f. d. „Frankf. Zeitung". Nizza, Rue Herold 7. (Lindenau, Schles. 10/3 53.) **V**: Wien-Nizza, 3 Nn. 01; Kaiserin Elisabeth auf Kap Martin 02; Der närrische Hiasl, Vst. 04. ()

Claud-Saar, Charles (Pf. Karl Saar), ✪, **Ue**: F, Dramaturg. Nizza, Rue Herold 7. (Wien 3/7 50.) **V**: Angebetete Elisabeth! Lsp. 75; Lustspielkonkurrenz, Schw. 78; In Monaco, Lsp. 86. **Bearb.** resp. **Ue**: Werke v. Beaumarchais, Balucki, Augier u. Sandeau, Busnach u. Gastineau, Ohnet, Erckmann-Chatrian, Dumanoir u. d'Ennery, St. Pierre, Tillier, Sardou, Scarron. ()

Claus, Heinz Helm, s. Clobes, Heinz Wilh.

Clausen, Ernst Alex. (bish. Pf. Claus Zehren), Roman, Nov., ✪, Kgl. Sächs. Hptm. z. D. Eisenach, Emilienstr. 6. (Aurich 18/9 61.) **V**: Ub. Klippen 88; Sein Genius 92; D. Brüder 95; Judas 96; Der Ehe Ring, R. 97; Henny Hurrah, R. 99; Freimütige Bekenntnisse 99; Am Schwunge d. Zeit, R. 01; Ums Heimrecht, Sch. 01; Moderne Seelen, sat. P. 03; D. Männerwage, Lsp. 03. ()

Clausnitzer, Eduard, ♛, 🖪, Dr. phil., Sem.-ObLehrer. Oranienburg b. Berlin. (Annaburg 13/7 70.) **V**: Die märk. Stände unter Joh. Sigismund 95; Kindergottesdienst u. Schule 00; D. Volksschulpädagogik Friedr. d. Gr. 02; Deutsch. Leseb. f. Lehrersem., desgl. f. Präp.Anst. (m. J. Heydtmann) 03; Die Volksschullehrerbildg (in Bd. III von Lexis, Das Unterrichtswesen im Deutschen Reich) 04. **Neubearb**: Postel, Bibelkunde, 15. A. 03. **H**: (m. Dr. B. Wehnert) Schulausg. von Lessing: Wie die Alten den Tod gebildet 02.

Clausnitzer, Leop., 🖪, Lehrer, Red. d. „Prß. Lehrerztg.". Berlin-Friedrichsfelde. (Gr. Breesen 24/8 44.) **V**: Gesch. d. preuß. Unterrichtsgesetzes 77, 3. A. 92; Zeiten der Reaktion i. d. preuß. Volksschulen 81. **H**: Rechtsschutz 86/04.

Clauß, Joseph, (k.), ♛, Priester, Stadtvikar. Kayserberg, Elsaß. (Straßburg, E. 20/5 68.) **V**: Histor.-typograph. Wörterbuch d. Elsaß 95; D. alte Kayserberg 02.

Clauß, Wilh., s. Schneider, Wilh.

Clausthaler, Fr., s. Wichmann, Franz.

Clavus, F., s. Nagel, Georg E.

Clemen, Carl, ✝, Lic. theol., Dr. phil., Prof., UDoz., Hilfsarb. a. d. Univ.-Bibl. Bonn. (Sommerfeld 30/8 65.) **V**: D. stoisch-christl. Eudämonismus in Justins Apologie 90; Chronologie d. paulin. Briefe 93; Einheitlichkeit ders. 94; Christl. Lehre v. d. Sünde I 97; Ursprung d. hl. Abendmahls 98; Niedergefahren zu den Toten 00; Die religionsgeschichtliche Methode in d. Theologie 04; Paulus I. II. 04; Schleiermachers Glaubenslehre 05; Die Ergebnisse der

neueren Forschungen über d. Apostelgesch. 05. H: Die Himmelfahrt des Moses 04.

Clemen, Otto, Kirchenʷ, Lic. theol., Dr. phil., GOb.Lehrer. Zwickau, Richardstr. 34. (Grimma 30/12 71.) V: Joh. Pupper von Goch 96; Beitr. z. Reformationsgesch. aus Büchern u. Handschriften d. Zwickauer Ratsschulbibliothek 00/03.

Clemen, Paul, /, Kunstʷ, Dr. phil., Prov.Konservator d. Rheinprov., o. UP. Bonn, Poppelsdorfer Allee 56. (Sommerfeld 31/10 66.) V: D. Porträtdarstellgn Karls d. Gr. 89; Der karoling. Kaiserpalast zu Ingelheim 90; Meroving. u. Karoling. Plastik 92; Tiroler Burgen 93; D. Kunstdenkmäler d. Rheinprov. 91 ff. IV; Denkmalpflege i. d. Rheinprov. 96; Denkmalpflege in Frankreich 98; John Ruskin 00; D. rhein. u. d. westf. Kunst i. Düsseldorf 02; Die kunsthistor. Ausstellung zu Düsseldorf 1904 (mit E. Firmenich-Richartz) 04; Das Kaiser Friedrich-Museum zu Berlin 04; D. romanischen Wandmalereien der Rheinlande I 05.

Clemens, Emil, Stenographie, Dr. phil., Prof., RegR., Vorst. d. kgl. Stenogr. Inst. Dresden, Weintraubenstr. 10. (Ingeleben i. Braunschw. 19/5 60.) V: De Catulli periodis 85; D. Stenographie u. d. Schule 95; Lehrb. d. Gabelsb. Stenographie 02, 45. T. 04: Schlüssel dazu 03.

Clemens, Ernst, s. Blech, Ernst.

Clemens, F., s. Thieme, Friedr.

Clemens, Hanna, s. Klemm, Johanna.

Clément, Frl. Bertha, Jugendschr. Ludwigslust in Meckl., Schwerinerstr. 16. (ebda 25/8 52.) V: Tage d. Glücks 93, 4. A. 99; Seine kleine Frau 94, 4. A. 99; Hauptmanns Puck 95, 6. A. 03; Stranddistel 96, 2. A. 99; Im Lande d. Sonne, R. 96; Prinzeß Ilse 97, 3. A. 03; Der silb. Kreuzbund 97, 5. A. 03; Frühlings-Blüten (Mädchen-Almanach) I 97, II 99; Komteß Wally 98, 5. A. 03; Unika 98, 2. A. 01; Im Rosenhause 98; Die Rosenkette 99, 3. A. 03; Die Rose v. Jericho 99; In den Savannen 00; Nur unser Fräulein 00; Turmschwalbe 00; Goldene Zeiten 01: Libelle 01; Im Schwalbennester 02; Jungfer Hochhinaus 02; Der Kinder Welt in Wort und Bild 02; Amtsrichters Töchter 03; Junker Wolf 03; Erblüht an einem Stamm 04.

Clemenz, Heinrich, Dr. med., Arzt. Lövenich, Bez. Cöln. (Cöln 21/1 59.) Ue: Flavius Josephus sämtl. Werke 99—01 IV; Mutter! Anthologie 04.

Clemenz, Bruno, (k.), LB., ʷ, ●, ▮, Lit.ʷ, Lehrer. Liegnitz, Piastenstr. 26. (ebda 14/11 73.) V: Gesch. d. Domsch. zu Breslau 00; Gesch. d. Pädagogik 01; Der Lehrer 01; Die Lehrerin 01: Gesch. d. Jugendlektüre u. Pädagog. Wegweiser 01; Psychologie u. Logik 01; Geschichtswissensch. u. Geschichtsunterricht in Deutschland 02.

Cleß, Alfred. Monterey, California, U.S.A., Letter-Box 207. (Stuttgart 19/8 52.) V: Das Verbrechen vom Standpunkt des Materialismus 76; Priv.- u. Sozialökon. 86; Üb. d. Wesen d. Strafe 88; Die Menschwerdung 90; An d. Volk 90; Der individualistische Kommunismus 92; E. Zukunftsbild d. Menschheit 93; Über d. Verbrechen 93; Theoret. Anarchismus 98. H: Ideal d. Menschheit, nach Krause 81; Schillers Künstler 89.

Clobes, Heinz Wilhelm (Ps. HeinzHelm Claus, Argus, Till von der Oder), /, ⊙, Feuilletonredakteur d. „Stett. N. Nachr." Stettin, Preußische Str. 23 I. (Hanau a. M. 27/3 76.) V: Walhallas Weihe, Festsp. 95; Allweg Hoch Zollern, Dr. 96, 2. A. 97; Der Fiedelhans, dr. Märchen 97; Mit Merkurs Beistand, Prol. 95; Künstlerblut, Lsp. 94; Wiesbad. Confetti 98; Wiesb. Bilderbog., Sk. 99; Aus Plauens Vergangenh. 99; Schumannfestblatt 01, Offiz. Festztg. z. XIX. Mitteld. Bundesschießen 01.

Cloëtta, Wilhelm, roman. Ψ, Dr. phil., o. UP. Jena, Kahlaische Str. 4. (Triest 16/11 57.) V: Poème moral 86; Komödie u. Trag. im MAlter 90; Die Anfänge d. Renaissancetragödie 92; Die Enfances Vivien 98.

Cohen, Emil Wilh., Petrograph., ▲, Dr. phil., o. UP. Greifswald, Roßmarkt 4. (Aakjaer, Jütl. 12/10 42.) V: Geognost. Beschreibung d. Umgeg. v. Heidelberg 79/81; Sammlung v. Mikrophot. z. Veranschaulichung d. mikroskop. Struktur d. Mineral. 81/82, 3. A. 00; Zusammenstellung petrograph. Untersuchungsmethoden nebst Angabe d. Lit. 84, 3. A. 96; Struktur u. Zusammensetzung d. Meteoreisen 86; Meteoritenkunde I 94, II 03.

Cohen, Herm., ⁂, Dr. phil., o. UP. Marburg, Hessen. (Closwig 4/7 42.) V: Kants Theorie d. Erfahrung 71, 2. A. 85; System. Begriffe in Kants vorkrit. Schrift. 73; Kants Begründung der Ethik 77, der Ästhetik 89; Platons Ideenlehre 79; Bekenntnis in d. Judenfrage 80; V. Kants Einfluß auf d. dtsche Kultur 83; Prinzip d. Infinitesimal-Methode 82; D. Nächstenliebe i. Talmud 88: Einleitg m. krit. Nachtr. zu Fr. A. Langes Gesch. d. Materialism., 7. A. 02; System d. Phil. I: Logik d. reinen Erkenntnis 02, II: Ethik des reinen Willens 04: Immanuel Kant, Festrede 04.

Cohn, Alfons Fedor (Ps. Alfons Fedor), ✍, Nov., Kritik, /, Bibliographie, Ue: F. Berlin-Halensee, Ringbahnstr. 130. (Berlin 12/4 78.) Ue: Proudhon, Was ist das Eigentum? I 96.

Cohn, Emil, ∩, Dr. phil., a.o. UP. Straßburg i. E., Schweighäuserstr. 19. (Neustrelitz 28/9 54.) V: Elektrische Ströme

97: Das elektromagnetische Feld 00.

Cohn, Frau Frida Erdmute, geb. Vogel (Pf. Frida Erdmute Vogel), Nov., **Ue:** E. Berlin-Halensee, Ringbahnstr. 130. (Berlin 9/10 76.)

Cohn, Fritz Th. (Pf. Fritz Carsten, Martin J. Quefeld), BP., Nov., Skizzen, Kritik, Verlagsbuchh. Berlin W, Elßholzstr. 13 II. (Charlottenburg 22/1 64.)

Cohn, Georg, ✠, Dr. jur., o. UP., Mit-Hrsg. d. „Zeitschr. f. vergl. Rechtswissnsch.". Zürich, Heliosstr. 6. (Breslau 19/9 45.) **V:** Fachschr. ()

Cohn, Gustav, ✠, Dr. phil., o. UP. Göttingen, Hainholzweg 18. (Marienwerder 12/12 40.) **V:** Fachschr. ()

Cohn, Herm. Ludw., Augenheilkde, Dr. med. et phil., a.o. UP., Geh. Medizin.R. Breslau, Schweidnitzer Stadtgraben 25. (ebda 4/8 38.) **V:** Untersuch. d. Augen von 10 060 Schulkindern 66; Üb. Xerosis conjunctivae 68; Was verdankt d. Menschh. Alb. v. Gräfe? 71; Schußverletzgen d. Auges 72; Schulhäuser u. Schultische auf d. Wiener Weltausst. 73; Vorarb. für e. Geogr. d. Augenkrankheit 74; Stud. über angebor. Farbenblindheit 79; Schulhygiene a. der Pariser Weltausstellg 79; Augen d. Frauen 79; Arbeit e. Prof. Holmgren üb. Farbenblindheit 79; Hygiene d. Augen in d. Schule 83; Beleuchtungswert d. Lampenglocken 85; Notwendigkeit d. Einführg. v. Schulärzten 86; Tafel zur Prüfung der Sehschärfe der Schulkinder, Soldaten u. Bahnbeamten 86, 7. völlig geänd. A. 99; Mitteil. a. d. Augenklinik d. Prf. H. Cohn 87; Schularztdebatte a. d. hygien. Kongreß zu Wien 88; Einfluß hygien. Maßregeln auf d. Schulmyopie 90; Schule d. Zukunft 90; Augen d. Zöglinge d. Bresl. Taubstummenanst. 91; Lehrbuch der Hygiene des Auges 92; Transparente Sehproben 94; Was kann d. Schule gegen die Masturbation d. Kinder tun? 94; Verbreitung u. Verhütung der Augeneiterung der Neugeborenen 96; Sehleistungen von 50 000 Breslauer Schulkindern 99; Lichtprüfer für Arbeitsplätze 99; Täfelchen zur Prüfung feinen Farbensinns 00; Wie soll d. Schularzt d. Tagesbeleuchtung in der Klasse prüfen? 01; Haben die neuen Verhütungsvorschläge e. Abnahme d. Blindenzahl herbeigeführt? 01; Virchows Verdienste um die Schulhygiene 02; Wie müssen Bücher u. Zeitungen gedruckt werden? 03. ()

Cohn, Jonas, ✠, Dr. phil., a.o. UP. Freiburg i. Br., Bürgerwehrstr. 1. (Görlitz 2/12 69.) **V:** Gesch. d. Unendlichkeitsproblems im abendländischen Denken bis Kant 96; Allg. Ästhetik 01.

Cohn, Jos., Politik, ✠, BP., RA. Berlin C, Spandauerbrücke 9. (16/6 63.) **V:** D. Verwaltungsrecht Preußens 02 f.

Cohn, Leopold, klass. Ψ, Dr. phil., Prf., UDoz. u. ObBibl. Breslau, Telegraphenstr. 9 III. (14/1 56.) **V:** De Aristophane Byzantio et Suetonio Tranquillo Eustathi auctoribus 81; Untersuchgen über die Quellen d. Plato-Scholien 84; De Heraclide Milesio grammatico 84; Zu d. Parömiographen 87; Paläokappa u. Jakob Diassorinos 88; Unedierte Fragm. aus der atticist. Lit. 88; Philonis Alex. libellus de opificio mundi 89; Codices ex bibliotheca Meermanniana Philippici graeci nunc Berol. 90; Zur hdsch. Überlieferung, Krit. u. Quellenkunde der Parämiographen 92; Philonis Alex. opera quae supersunt I 96, IV 02; Einteilung u. Chronologie d. Schriften Philos 99; Griech. Lexikographie 00.

Cohn, Frau Martha (Pf. L. Marco), ✓, ✠. Berlin W 35, Potsdamerstr. 116. (ebda 19/11 67.) **V:** Shocking, G. 00, n. A. 03; Wie sie lieben 00.

Cohn, Moritz (Pf. Conimor), ✪. Wien IX, Schlickg. 5. (Kreuzburg, Schles. 8/1 44.) **V:** D. Improvisator, Dr. 74; Vor d. Ehe, Dr. 76; E. Ritt durch Wien 76; Eine Visitenkarte, Dr. 77; D. gold. Reif, Dr. 78; In eigener Falle, Dr. 81; K. Lichte d. Wahrheit, Dr. 82; Lieder u. Geb. 83, 2. A. 90; Wie gefällt Ihnen meine Frau? Nov. 86; D. beste Gegner, Sch. 92.

Cohn-Viebig, Frau Clara, geb. Viebig (Pf. C. Viebig), Roman, Nov., ✪. Berlin, W, Elßholzstr. 13 II. (Trier.) **V:** Kinder der Eifel, N. 97, 6. A. 04; Rheinlandstöchter, R. 97, 6. A. 04; Barbara Holzer, Sch. 97; Vor Tau u. Tag, R. 98, 2. A. 02; Dilettanten d. Lebens, R. 98, 3. A. 03; Pharisäer, R. 99; Es lebe die Kunst! R. 99, 3. A. 02; D. Weiberdorf, R. 00, 15. A. 04; Das tägl. Brot, R. II 00, 8. A. 04; Die Rosenkranzjungfer, N., 6. A. 03; Die Wacht am Rhein, R. 02, 14. A. 04; Vom Müllerhannes, R., 1.—10. A. 03; Das schlafende Heer, R., 1.—15. A. 04; Der Kampf um den Mann, Dramenzyklus 05.

Cohnstaedt, Ludwig, Red. a. d. „Frankf. Ztg.". Frankfurt a. M., Eschersheimer Landstr. 6. (Ostrowo 17/8 47.)

Collet, Franz (Pf. Pet. Franz), (k.), AV., Sozialpol., ✪, Red. d. „Sterkrader Volksbl." Sterkrade. (Aachen 23/9 65.) **V:** D. Porträt, Schw. 91; Franziskus Seraphikus, Dr. 92; Vermag eggen Hues. Poesien in Nachener Mundart 92, 02; Die Kneipkur, Schw. 93; Deutsch. u. röm. Recht 94; Die Frau als Industriearbeiterin 00; Gutenberg, Festkantate (Text) 00.

Collin, Joseph, dtsche Lit. ♛, Dr. phil., a.o. Prof., Mit-Hrsg. d. „Zeitschr. f. vergl. Liter.-Gesch.". Gießen, Ludwigstr. 82. (Mainz 2/12 64.) **V:** Goethes Faust in seiner ältesten Gestalt 96; Ibsen, G. 02.

Collins, Edward, ✪, Dr. phil., Prof.

Wien XIII, Hadikg. 34. **W**: Strohfeuer, Lsp. 82; Lehrb. d. engl. Spr. 84, 5. A. 03, der dtschen Spr. f. Engl. 84; Sprung ins Leben, Lsp. 86; Umfassendes engl. Übgsb. 87, 2. A. 03; Radikalkur, Lsp. 89; Hypnotiseur, Lsp. 91; Sie kriegen sich, Lsp. 96.

Collitz, Herm., vergl. Sprachwiss. u. germ. Ψ, Dr. phil., UDoz. Halle, Prof. a. Bryn Mawr College. Bryn Mawr b. Philadelphia, Pennsyl. (Bleckede 4/2 55.) **W**: Die Verwandtschaftsverh. der griech. Dialekte 85. **H**: Bauer, Wörterb. d. waldeck. Mundart 03. **MitH**: Sammlg der griech. Dialekt-Inschriften 83 ff.; Mod. Language Notes 02 ff.

Colze-Rosenberg, Leo (Pf. Leo Colze), ✠, Nov., wissensch. Publizistik, Dr. der Staatswissensch. Berlin W, Alvenslebenstr. 18 u. London. (Breslau 12/7 80.) **W**: Jugend, Lieder u. Ged. 04; Sein Corpsbruder, Nn. 04. *

Commenda, Joh., Heimatkde, Realschuldir. Linz a. D., Steing. 6. (ebda 23/12 53.) **W**: Orographie u. Geognosie d. Mühlviertels 84; Bibliogr. ObÖsterr. 85 bis 91; Übers. üb. d. Mineral. ObÖsterr., 2. A. 04; Geognost. Aufschlüsse längs d. Bahnen im Mühlkreise 88; Materialien z. Geognosie ObÖsterr. 00; Materialien z. e. Gesch. d. Linzer Realsch. 02; **H**: Aus der Hoamat 85/97 VIII, I 2. A. 88; Die Kohlenbergbaue ObÖstr. 03.

Commer, Frl. Clara, (k.), ✠. Wien XIX, Osterleiteng. 9. (Berlin 30/12 56.) **W**: Lauret. Litanei 78; Engl. Dichtungen 83; Fabiola Pankratius 86; Geistl. Spiele 90; Kleeblätt. 80; Katalanische Lieder 91; Columbus 92; Bilderbuch in Versen 93; Der Reigen des Jahres 97; Atlantis 97.

Commer, Ernst, (k.), ✝, ⁂, ✠, D., Dr. jur., o. UP. Wien XIX, Osterleiteng. 9. (Berlin 18/2 47.) **W**: Katholizität nach d. hl. Augustinus 73; Philos. Wissensch. 82; Syst. der Philos. 83/86 IV; De Christo Eucharistico 92; Logik 97; Immerwährende Philosophie 98; Die Kirche 04.

Concurtius, s. Witthauer, Curt.

Conimor, s. Cohn, Moritz.

Connemann, Frau Johanna Theodore (Pf. J. Nemo), (k.), Roman, Nov. Aachen, Jakobstr. (Stapelmoor, Hannov. 2/1 45.) ()

Conrad, Heinrich, Bibliographie, Red. v. Kayssers Bücher-Lexikon. Leipzig-Neustadt, Ludwigstr. 8. (Wengsel 14/7 62.) **W**: Sach- u. Schlagwortregister z. Kayssers Bücher-Lexikon 04. *

Conrad, Hermann, Lit♛, ästhet. Kritik, Ψ, Dr. phil., Prof. a. d. Haupt-Kad.-Anstalt. Groß-Lichterfelde. (Elbing 26/12 45.) **W**: On Shaksp. pronunciation, Diss. 75; Ausg. v. Shaksp. Merchant of Venice 84; Jul. Caesar 84; Twelfth Night 87; G. Eliots Mill on the Floss 85; Christmas Stories v. Dickens 00; Englische Syntax 04; Fr. Vischers Macbeth-Übers. m. Einl. u. Anm. 00; Amy Robsart u. Graf Leicester 82; G. Eliot, Biogr. 86; W. M. Thackeray 87; England 93, 2. A. 05; English Life and Customs 94, 2. A. 02; Lit.-hist. ästhet. Essays 82—05; Schillers Realismus 95; H. v. Kleist 96; Shaksperes Selbstbekenntnisse 97; Schlegels Shakespeare-Übers. 03; Revis. d. Schlegel-Tieckschen Shakespeare-Übers. 03—05; Schwierigkeiten der Shakspere-Übersetzung 05; Massingers Herzog von Mailand, frei bearbeitet, mit Essay 04.

Conrad, Joh., ✉, Dr. phil., o. UP., Geh. RegR., Hrsg. d. „Jahrbüch. f. Nat.-Ök." u. d. „Sammlg nat.-ökon. u. statist. Abhdlgn d. staatswiss. Sem. zu Halle. Halle a. S., Mühlweg 13. (Westpr. 28/2 39.) **W**: Liebigs Ansicht v. d. landw. Bodenerschöpfg 64; Über d. Einfluß v. Beruf u. Lebensstellg auf d. Todesursachen 79; D. Univ.-Stud. in Dtschl. 84; Grundriß z. Studium d. polit. Ökonomie I: Nat.-Ök. 96, 4. A. 02; II: Volkswirtschaftspolitik 97, 3. A. 02; III: Finanzwissensch. 99, 3. A. 03; IV: Statistik 1: 00, 2. A. 02; Leitf. z. Stud. d. Nat.-Ök. 01, 2. A. 02; Leitf. z. Stud. d. Volkswirtschaftspolitik 01. **MitH**: Handwörterbuch der Staatsw. 89, 2. A. 98 ff. ()

Conrad, Michael Georg, PA., ⊙, ✠, Nov., Roman, Kritik, Dr. phil. München, Steinsdorfstr. 7. (Gnodstadt i. Frank. 5/4 46.) **W**: Erziehung d. Volkes z. Freiheit 70, 3. A. 85; Z. Volksbildgsfrage im Dtschen Reich 71; Pestalozzi 73; V. Reißbrett 74; Humanitas 75; D. Loge i. Kulturkampf 76; Mehr Licht! 77; Span. u. Römisches 77; Die religiöse Krisis 78; D. klerikale Schilderhebung 78; Die letzten Päpste, 1.—3. A. 78; Flammen für freie Geister 78; Rossini u. Wagner 79; D. Musik im heut. Italien 79; Parisiana 80; Pariser Kirchenlichter 80; Franz. Charakterköpfe 81, 2. A. 82; Mad. Lutetia 83; Lutetias Töchter, R. 83; Totentanz der Liebe, R. 84; D. Freimaurer 85; Was die Isar rauscht, R. 87, 5. A. 01; Die Emanzipierten (mit L. Wilfried), Lsp. 87; Firma Goldberg (m. L. Wilfried), Sch. 88; Die klugen Jungfrauen, R. 89, 2. A. 98; Fantasio, R. 89; Pumpanella 89; Deutsche Weckrufe 90; Raubzeug, R. 60; Erlösung, R. 90; D. Beichte d. Narren, R. 90; Gelüftete Masken 91; Die Sozialdemokr. u. die Moderne 91; Ketzerblut 92, 2. A. 93; Bergfeuer, R. 93; Wahlfahrten 93; D. Übermensch i. d. Politik 94; In purpurner Finsternis, R. 95; Am Grenzstein, R. 97; Wirtsch. Kämpfe u. höh. Kultur 97; Salve Regina, G. 00; Majestät, R. 02, 2. A. 03. **H**: Einsiedler, R. v. M. Schleich 86; Kelle u. Schwert, v. C. v. Gagern 87; Z. Wiedergeburt d. Kulturmenschheit 93. ()

Conrad, Paul, ✝, Erbauungslit., Dr. phil., Pastor an St. Jacobi. Berlin S, Oranienstr. 134. (ebda 1/4 65.) **V**: Evang. Zeugnisse, Pred. 97; Das h. Vater-Unser in Pred. 99; Worte des Lebens, tägl. Andachten 01, 6. A. 05; Die sieben Sendschreiben, Pred. 02; Das Königliche Domkandidatenstift 04.

Conrad-Ramlo, Frau Maria (Gattin von M. G. C.), Nov., Roman, k. bayer. Hofschauspielerin. München, Steinsdorfstr. 7. (ebda 8/9 50.) **V**: Passionsblumen, Nov. 90; Helldunkel, N. 91; Landluft, N. 92; Feuer, N. 93; Im Gnadenwald, N. 94; Männlein u. Weiblein, N. 97. ()

Conradt, Heinrich, Roman, ♀, Operntexte, **Ue**: EFILS, Dr. phil. Siena (Toscana), Via Ricasoli 35. (Hamburg 19/10 66.) **V**: D. Glück v. Monaco, N. 99; Feldzug d. Liebe, N. 00; Sancho Pansa, kom. O.; D. sanfte Heinrich, Lsp.; D. neue Clown, Schw. 02. **Bearb.**: Rochefort, Abenteuer m. Lebens 00 II; Thiébault, Erinnergen an Friedr. d. Gr. 01 II; Napoleons Gedanken u. Erinnerungen (nach Gourgaud) 01; D. Gespräche d. göttlichen Aretino 03 II.

Conradt, Karl, klass. Ψ, Dr. phil., GProf., GDir. Greifenberg, Pomm. (Cöslin 10/2 47.) **V**: De versuum ap. Terent. structura 69; Die metr. Komposition der Komödien des Terenz 77; Die Abteilg lyr. Verse im griech. Drama 79; Erkl. Ausgabe d. Perser d. Äschylos 88; Dilettantentum, Lehrerschaft u. Verwaltung i. höh. Schulwes. 90; Erklär. Ausg. d. Antigone, K. Ödipus u. Aias d. Sophokles 95/98; Z. Heimk. d. Kais., d. Deutschen u. d. Orient 98; Amytis, Dr. 02.

Conrady, Alexander, ♛, Dr. phil., Schriftstell. Nieder-Schönhausen b. Berlin, Kaiser Wilhelmstr. 18 A. (Burscheid 31/8 75.) **V**: Geschichte der Clanverfassung i. d. schottischen Hochlanden 98. *

Conrady, Aug., ind. u. ostasiat. Sprachen, Dr. phil., ao. UP. Leipzig, Grassistr. 23 II. (Wiesbaden 28/4 64.) **V**: 1. Blätt. e. Palmblatt-Hdschr. d. Narada 91; Hariçcandranrityam 91; Eine indochines. Kausativ-Denominativ-Bildung 96; Beziehgen d. chinesisch. Kultur zur abendländ. 98. ()

Conrady, Ludwig, Paläst inakunde, ♛, Pfr. a. D. Wiesbaden, Gustav-Adolfstr. 12 I. (Idstein 5/1 33.) **V**: Kultur u. Christentum 68; Vier rhein. Palästinapilgerschriften d. 14., 15. u. 16. Jahrh. 82; D. Schönauer Überlieferg 91; Gesch. d. Hauses Nassau 94; D. Quelle d. kanon. Kindheitsgesch. Jesus 00.

Conrady, W., s. Schlesinger, Carl Colom.

Conrat, (Cohn), Max, röm. Recht, Dr. jur., UP. Amsterdam, Sarphatikade 20. (Breslau 16/9 48.) **V**: De natura societatum iuris Rom. quae vocantur publicae 70; Z. röm. Vereinsrecht 73; D. sogen. actio de eo quod certo loco 77; Beiträge z. Bearbeitung d. röm. Rechts I 80; Das Florentiner Rechtsbuch 82; Die Epitome exactis regibus 84; Pandekten- und Institutionenauszug der Britischen Dekretalensammlung 87; Gesch. d. Quellen u. Lit. d. röm. Rechts i. früheren Mälter I 91; Die Christenverfolgungen im röm. Reich v. Standpunkt d. Jur. 97; Breviarium Alaricianum, Röm. Recht im fränkischen Reich 03; Die Lex Romana canonice compta, Röm. Recht im frühmittelalt. Italien 04. **Ue**: resp. **Bearb.**: Asser, Das Internat. Privatrecht 80; Kappeyne van de Coppello, Abhandlungen 85.

Conring, Friedrich Franz v., ASV., ♀. Hamburg-Uhlenhorst, Schöne Aussicht 34. (Spandau.) **V**: Disziplin, Dr. 02.

Conring, Frau Ida v. Gr. Borstel b. Hamburg. **V**: Seine junge Frau, N. 99; Frauenseelen, 2 N. 01; Elisabeth v. Ellern, R. 02.

Consentius, Ernst, Lit♛, Kultur♛, ♂, Dr. phil. Berlin W, Tauentzienstr. 23. (ebda.) **V**: Freygeister, Naturalisten, Atheisten — ein Aufsatz Lessings im Wahrsager 99; Der Wahrsager, zur Charakteristik v. Mylius u. Lessing 00; Lessing u. d. Vossische Zeitg 02; Die Berliner Zeitungen bis zur Regierung Friedrichs d. Groß. 04.

Constans, s. Cuno, Friedr. Wilhelm.

Constantin, Ernst, s. Schumann, E. C.

Contzen, Hans, (k.), AV., Politik, Red. d. „Düsseldorfer Tageblattes". Düsseldorf, Elisabethstr. 71. (Detmold 17/9 74.)

Contzen, Leopold, ♛, Dr. phil., Gym.-Dir. Bonn, Coblenzerstr. 53. (Münster i. W. 18/2 36.) ()

Conwentz v. Dyckowska, Anna, Baum- u. Pflanzenkultus, Ethnologie, Moral. Berlin NW, Schleswiger Ufer 7. **V**: Aufzeichngen e. Klosterbruders 91; Aus d. Geisteswelt 94; D. Gottesbegriff d. 20. Jahrh. 96; Im Lichte d. Jahrhunderts 02; D. „Glücksschwein" in d. Baum- u. Pflanzenkultus 04; Beiträge z. Baumkultus 04.

Conze, Alex., Archäol., Dr. phil., Prof. Berlin-Grunewald, Wangenheimstr. 17. (Hannover 10/12 31.) ()

Cop, Mara, s. Berks, M. Edle v.

Copper, P. G. W., s. Koepper, Gustav.

Coradi-Stahl, Frau Emma, Inspektorin weibl. Bildungsanstalten, Red. des „Schweiz. Frauenheim". Zürich, Bäckerstr. 58. (Dozweil, Kt. Thurgau 9/11 46.) **V**: Wie Gritli haushalten lernt 02; Gritli in der Küche 04.

Cordel, Oskar, BP. Nikolassee (Wannseebahn), Villa Therese. (Aschersleben 18/12 43.) **V**: Führer drch d. Schachtheorie 88; Leitfaden des Schachspiels, 5. A. 97 u. a.

Cordula Peregrina, s. Schmid, Cord.

Corman, Elysée N. (Pf. Dr. J. Enc), Dr. jur., amtl. Translator f. Rumänisch. Berlin C54, Linienstr. 224a. (Jassy $^{5}/_{1}$ 54.)

Cornelia, s. Kiesekamp, H.

Cornelius, Arth., s. Pfungst, Arth. Jos.

Cornelius, Bodo, s. Teschner, Karl.

Cornelius, Carl Maria, Kunstw, Dr. phil., ao. Prof. Freiburg i. B. (München $^{21}/_{7}$ 68.) **V:** Jacopo della Quercia 96; Bildniskunst 01. **H:** Peter Cornelius' ausgewählte Briefe 05.

Cornelius, Curt, s. Schacht, Aug.

Cornelius, E., s. Klußmann, Nelly.

Cornelius, Hans, ⁂, ⌂, Dr. phil., ao. Prof. München, Kaulbachstr. 20. (ebda $^{27}/_{9}$ 63.) **V:** Versuch e. Theorie d. Existentialurteil. 94; Psychologie als Erfahrungswiss. 97; Grundzüge u. Lehraufgaben f. d. element. Zeichenunterricht 01; Einleitg in die Philosophie 03.

Cornely, Rudolf, ✝, SJ. Trier, Nordallee 9. (Breyell $^{19}/_{4}$ 30.) **V:** Leb. d. sel. Carl Spinola u. s. Gefährten 67; Leben d. sel. Petrus Faber 73, 2. A. 00; Introd. generalis in omnes libros V. et N. T. 85, ed. 2. 93; Introd. specialis in omnes libros N. T. 86, ed. 2. 96; Introd. specialis in omnes libros Veteris Test. 87 II, ed. 2. 97; Analyses libr. sacr. N. T. 88; Compendium Introd. in omnes libros sacros V. et N. T. 89, ed. 5. 04; Comment. in S. Pauli epistolas, Vol. II. 1. ep. ad Corinth. 90; Vol. III. 2. ep. ad Cor. et ep. ad Gal. 92; Vol. I. ep. ad Rom. 96; Synopses libr. sacr. utriusque Test. 99; Psalmorum Synopses 99.

Cornill, C. H., altteſtamentl. ✝, D., Dr. phil., o. UP. Breslau IX, Monhauptstr. 12. (Frankfurt a. M. $^{26}/_{4}$ 54.) **V:** Fachschr. ()

Cornu, Jul., roman. Sprachwissensch., Dr. phil., UP. Graz. (Villars-Mendraz, Waadtland, Schweiz $^{24}/_{2}$ 49.)

Coronini-Kronberg, K., Graf v., DÖ.-SchG., ⚜, **Ue:** IFS, Dr. med., GR. Görz, Via Rabatta 16. (Paris $^{29}/_{4}$ 18.) **V:** Schau um dich her, G. 81; Alceo u. Angiolina, N. 83; Beatrice u. Anzoletto, ep. G. 85; Le Sorelle 85. ()

Corony, Frl. Blanda (Pf. Leo Schellbach, Rod. Freimund), Roman, Nov., ⌬, Kritik, ⁄. Halle a. S., Gr. Steinstr. 46. (Wien.) **V:** Frauenrache, R. 92; Schuld, Sch. 94; Doppelleben, Sch. 95; Satan Gold, R. 00; Wen trifft die Schuld? R. 00; Auf abschüssiger Bahn, R. 02; Treue, R. 03. ()

Coerper, Heinr., Pastor. Liebenzell, Württ. ($^{3}/_{8}$ 63.) **V:** China u. d. Missionen 00, 2. A. u. d. T.: Niedertreten od. Aussöhnen 02; Chinas Märtyr. 02, 3. A. 03; Das Werk d. China-Inlandmiss. Liebenzell 03. ()

Correï, El, s. Thomaß-Correï, Ella.

Correns, Carl E., ⁄, Dr. phil., ao. UP. Leipzig, Talstr. 6. (München $^{19}/_{9}$ 64.) **V:** Untersuchung über die Vermehrung der Laubmoose 99. ()

Corvey, Johs., s. Wiethake, Heinr.

Corvinus, Jakob, s. Raabe, W.

Cosack, Konrad, ⚖, Dr. jur., o. UP., GJustR. Bonn, Coblenzerstr. 95. (Königsberg i. Pr. $^{12}/_{3}$ 55.) **V:** Besitz des Erben 77; Anfechtungsrecht der Gläubiger 84; Eidhelfer d. Beklagten 85; Lehrb. d. Handelsrechts 88, 6. A. 03; Lehrb. d. bürgerl. Rechts I 98, 4. A. 03; II 00, 4. A. 04. **Bearb.:** v. Gerber, System d. deutsch. Privatrechts, 17. A. 95. ()

Cossart, Frau Anna v., geb. v. Hoeppener (Pf. A. Treu, R. Costa), DSch., ⁄, Nov., **Ue:** R. Jurjew (Dorpat), Sternstr. 25. (Petersburg $^{15}/_{12}$ 50.) **H:** In Lust u. Leid, G. 93.

Costa, Karl, ⌬, Beamter i. P. Wien VIII, Rother Hof 6. (ebda $^{2}/_{2}$ 32.) **V:** Zahlreiche Theaterstücke. ()

Coester, Frau Berta S., geb. v. Bischoffshausen, Hum. aus dem Offizierleben v. 50 Jahren. Wilhelmshöhe b. Cassel, Bergstr. $68^{1}/_{2}$. (Cassel $^{21}/_{10}$ 49.) **V:** Leutnants-Erinnergen ein. alt. Kurhessen 02.

Cotta, Johs. (Pf. Lucius Aurunculejus), ⁄, ⚜, ⌂, ⁂, Nov., ⌬, Roman, Ob Regisseur u. Vortragsmstr. Berlin W 50, Bambergerstr. 8 a. (ebda $^{13}/_{7}$ 62.) **V:** Aus ernst. u. fröhlich. Tagen 87; Tragikom. Pêle mêle 89; Scherben 90; Auf d. ersten Blick u. a. N. 92; D. Rätsels Lösung 94; Ragout fin de siècle 95, 2. A. 00; Les deux coquettes ou la victoire de l'amour, Lsp. 95; Ehefolter, R. 96, 5. A. 98; Verweibt, mod. Nov. 96, 3. A. 98; D. hohe Lied d. Liebe, G. 96; Gefilde d. Seligen, R. 97, 3. A. 00; E. elektr. Ehe u. A., Nn. 97; Der Stiefel, Schw. 98; Der Demokrit von 1900, 98, 3. A. 00; Lotte, Nov. 00; Nachtbuch 01; Die lieben Frauen, Sk. 02; Mein künftiger Beruf: Der Schauspieler. Prakt. Anleitg z. Berufswahl 02; Robert Heyden, d. Geschichte e. Sünders, R. 03; Urberliner, Berliner Dichtgen u. Sittenbilder 03 ff. XIV. **H:** Zauberkasten f. große u. gesell. Kind., Vortragssammlg 98 f. II; Vortragsgarten 00 ff. V; Cabaretvorträge 04.

Coudenhove, Frau Gräfin Paula, D.-ÖSchG., gereimte Erz. Erla-St. Valentin, Nied.-Österr. (Böslau b. Wien $^{6}/_{8}$ 63.) **V:** Die Adlernichte 00; Roter Mohn 01; Johannes der Täufer 02; Ein Babenberger 02; 15 Legenden f. Kinder 02; Renaissance, Zeitbild 04; Die Götterhunde 04.

Courbet, s. Buegler, Käthe.

Cracau, Joh., Naturwiss., Dr. phil. h. c., Apoth. u. Chemiker. Dresden-Löbtau. (Loschwitz $^{6}/_{1}$ 57.) **V:** Ob u. wann? 83, 2. A. 86; Weg z. Gesundheit 86, 2. A. 90; Gift u. Gegengift 87; Drogist 93/95; Warenkunde für Drogisten 95; Prakt. Haus-

freund 95; Beitrag z. Lichttheorie 96; Taschenlexikon für den prakt. Drogisten 01; Komm. z. kais. Verordnung v. 22/10 01 02.

Cradok, Harry, s. Pjetschka, Paul.

Cramm-Burgdorf, Chr. F. Ad. B. Frhr. v. (Pf. C. v. Horst), Nov., ⊙, WGR., Exz., Gesandter, Kammerherr. Berlin W, Ansbacherstr. 56. (Lesse 25/1 37.) ()

Cranz, Carl Julius, ⅄, ∩, Ballistik, Dr. rer. nat., o. Prof. an der mil.-techn. Akademie. Charlottenburg. (Hohebach 2/1 58.) **V**: Fachschriften. ()

Credner, Herm., ▲, Paläont., Dr. phil., o. UP., GBergR., Dir. d. Geolog. Landesanstalt. Leipzig, Tauchnitzstr. 11. (Gotha 1/10 41.) **V**: Elemente d. Geologie 72, 9. A. 02; D. Boden von Leipzig 83; D. S. Granulitgebirge 80 u. 84; D. Stegocephalen d. sächs. Rotliegenden 81/94; Histologie d. Faltenzähne paläoz. Stegoceph. 93; D. Phosphorite d. Leipz. Mitteloligocäns 95; Die sächs. Erdbeben 1889/97, 98, 00, 01—03.

Credner, Karl, Lit♛, ⊙, 🖹, Dr. phil., ObLehr. Jüterbog, Vorstadt Neumarkt 46. (Waldenburg, Sa. 31/1 75.) **V**: Reidhartstudien 97; Leitfad. d. deutsch. Lit.-Gesch. 04; Meyers Heiliger 04. **H**: Musenalmanach Leipz. Studenten 97; Ernst Rietschels Jugenderinnerungen 04.

Credner, Rudolf, physik. ●, Dr. phil., o. UP. Greifswald, Bahnhofstr. 48. (Gotha 27/11 50.) **V**: D. Deltas 78; Geolog. Spezialkarte d. Umgegend v. Leisnig 79; Reliktenseen 87/88 II; Rügen 93; Entstehung d. Ostsee 95; Eiszeit-Problem 02.

Creizenach, Wilh. M. A., Lit♛, Dr. phil., o. UP. Kratau. (Frankfurt a. M. 4/6 51.) **V**: Vers. e. Gesch. d. Volksschausp. v. Dr. Faust 78; Entstehungsgesch. d. n. dtsch. Lustspiele 79; Bühnengesch. d. Goetheschen Faust 81; Faust-Prolog 88; Gesch. des neueren Dramas I 93, II 01, III 03. **H**: 2. A. d. Briefwechsels zw. Goethe u. M. v. Willemer; Engl. Komödianten in Kürschners Nat.-Lit.; Wilhelm Meisters Lehrjahre u. Wanderjahre (Bd. 17—20 d. Cottaschen Jubiläumsausgabe von Goethes Werken).

Cremer, Ernst, 🖹, Rektor e. Volkssch. Crefeld, Josephstr. 2. (Velbert 21/11 64.) **V**: Anschauungsunterr. u. Heimatkunde in d. 4 Jahreszeiten 98; Aufbau d. erdkundl. Unterr. 99; Die poet. Formen d. deutschen Sprache 02.

Cremer, Ernst, ✝, Lic. theol., Pfarr. Rehme a. d. Weser. (Ostönnen b. Soest 9/11 63.) **V**: Stellvertretende Bedeutung d. Person Christi 92, 2. A. 00; Entstehung d. christl. Gewißheit 93; Vergebung d. Sünden 95; Sehet, welch ein Mensch! 02; Positiv oder liberal, alter od. neuer Glaube? 02; Die Wiederkunft Christi u. d. Aufgabe d. Kirche 02; Die Heiligung durch d. Glauben 02; Vom Kinderglauben 02; D. Gleichnisse Lucä 15 u. das Kreuz 04.

Cremerius, Jos., (k.), PA., Chefred. d. „Trierischen Landesztg". Trier, Egbertstr. 8. (Paderborn 14/4 56.) ()

Crepaz, Frau Adele, ♆, 𝒻, Nov., 🖹, **Ue**: FEI. Wien I, Bauernmarkt 14. (Brünn.) **V**: D. Gefahren d. Frauenemanzipation 92; Mutterschaft und Mütter, kulturgeschichtl. Studien 05.

Cressieux, C., s. Seyssel d'Aix, Gräfin.

Creutz, Carl Jos. (Pf. Carl Holm), E. u. dramat. Dichtgen, Dr. med., ObStabsarzt I. Kl., Kreisphysikus z. D., San.R. Eupen, Neustr. 32. (Raeren, Kr. Eupen 11/8 34.) **H**: Horaz, in den Versmaßen d. Urschrift verdeutscht, m. erklärenden Anmerkungen 90. ()

Creuzbauer, Aug., PA., Handelspolit. u. Brauereigewerbe, Dr. rer. polit., Syndikus des Verbandes Dortmunder Bierbrauer, G. m. b. H., und des Verbandes Rheinisch-Westfälischer Brauereien, G. m. b. H. Dortmund, Beurhausstr. 24. (Karlsruhe 17/12 67.) **V**: Die Versorgung Münchens mit Lebensmitteln 03, 2. A. 04.

Creuzinger, Paul, ⚔, Oberstleutn. a. D. Naumburg a. S., Georgenberg 4. (Minden, W. 2/1 46.) **V**: Die Probleme d. Krieges, I: Das Problem der Taktik 03. *

Cri-Cri, s. Steiger, Edgar.

Criegern, Herm. Ferd. v., ✝, Kirchen♛, **Ue**: PR, Lic. theol., Dr. phil., Archidiakonus. Leipzig, Burgstr. 1. (Laas i. S. 19/4 41.) ()

Croissant, Eugen, PA., 𝒻, Direkt. der Zweibrücker Druckerei u. Red. Zweibrücken, Landauerstr. 36. (Germersheim 19/2 62.) **V**: Ged. e. Skeptikers 90; H. Scholl, Sch. (m. B. Westenberger) 95; Buschur, G. in west- u. vorderpfälz. Mundart 99; Heiml. Liebe, Erz. 00; Pfälz. Humoresken 00.

Croissant-Rust, Frau Anna, Nov., Roman, ⊙. München-Pasing, Maria Eichstr. 18. (Dürkheim a. H. 10/12 60.) **V**: Feierabend u. a. Münchner Gesch. 93, 2. A. 96; Lebensstücke, N. 93; Ged. in Prosa 93; D. standhafte Zinnsoldat, Dr. 96; Der Kakadu und Prinzessin auf der Erbse, N. 96; Der Bua, Dr. 97; Pimpernellche, Pfälzer Geschichten 01.

Crome-Schwiening, C. Gg. Hrch., 𝒻, Humor, ⊙, Red. Hannover. (Syke 13/2 58.) ()

Cron, Ludwig, 🖹, ✉, Dr. phil., Bes. u. Leiter d. „Jugendheim Heidelberg". Heidelberg. **V**: Über die Messung d. Auffassungsfähigkeit (m. Prof. Dr. Kraepelin) 97; Der Zugang der Badener zu den bad. Universitäten u. zur Techn. Hochsch. Karlsruhe 1869—93 98; Glaubensbekenntnis u. höh. Studium 00.

Cronau, Rud., 𝒻, ●, ♛, Reisen. New York, 2583 Bainbridge Avenue. (Solingen

21/1 55.) **V:** Wunderland z. W. 85|86, 2. A. 87; Unterm Sternenbanner 87; Fahrten im Lande d. Sioux 86; Gesch. d. Solinger Klingenindustrie 85; Buch d. Reklame 87, 3. A. 89; Im wild. Westen 90; Amerika 90 ff., 3. A. 98.

Crone, Cilly, s. Solger, Maria Christine.

Crone, Max, ♆, Erz., Pfarr. a. D., Volontär a. d. Univ.-Bibl. Freiburg i. B., Adelhauserstr. 10. (Witten a. d. Ruhr 4/4 62.) **V:** Ged. 95; Auf u. unter d. Erde 95; Judas, der Sohn des Verderbens, D. 00.

Crone, Wilhelm, Dialektdichtg, Lehrer, Leiter des liter.-krit. Teiles der Wochenschriften „Volkswohlfahrt" u. „Frauenwohlfahrt". Altenvoerde i. Westf. (Rüssel 23/12 73.) **V:** Aus d. Heimat, Sagen d. Kreises Bersenbrück 99; Lütt un grot, alerhand an Gedichten un Geschichten 03.

Crönert, Frdr., ✠, Kult♛, GehJustR., LGDir. Halle a. S., Martinsberg 17. (Zwolle 24/10 43.) **V:** Christent. u. soz. Frage 95; Kais. Friedr. III. u. Marc Aurel 98; Klostergrab, e. Bild a. d. evang. Bewegg 02.()

Cronfeld, Ulrich, s. Lorenz, Martin.

Cronmeyer, Friedrich, Hum., Satire, Red. der „Artistenztg". Berlin NO 55. (Elberfeld 16/5 71.) **V:** Berl. Amüsements 96; Opfer d. Großstadt 02; Herrenabend-Vorträge 02; Traumfrühling, Ged. 02; Würzewein, Lieder 03.

Croon-Mayer, Frau Emma, VV., DSch., ♆, Essay, N. Aachen, Annastr. 56. (Cupen 16/7 42.) **V:** Liederborn, G. 82, 3. A. 97; Blätter u. Briefe 84; Freya, vaterl. Dichtg 90; Joh. v. St. Gallen, ep.-lyr. Dichtg 92; Um der Wahrheit willen, R. 96; Kinderbilder, 2. A. 99.

Crüger, Hans, ✠, ✉, Dr. jur., Red. d. „Blätt. f. Genossenschaftswes." Charlottenburg, Bleibtreustr. 44. (Königsberg, Pr. 59.) **V:** Komment. z. Reichsges. betr. Erwerbs- u. Wirtschaftsgenoss. v. 1/5 89 (m. L. Parisius) 90, 4. A. 03; Formularbuch z. dies. Reichsges. (m. dems.) 93, 3. A. 00; Komment. z. Reichsges. betr. G. m. b. H. vom 30/4 92 (m. dems.) 93, 3. A. 01; Textausg. mit Anmerk. z. Gen.Ges. (m. dems.), 10. A. 03; Textausg. m. Anmerk. z. d. Reichsges. betr. die Ges. m. beschr. H. (m. dems.), 6. A. 02; Die Erwerbs- u. Wirtschaftsgenoss. i. d. einz. Länd. 92; Jahresber. f. 1895 üb. d. auf Selbsthilfe beruh. dtsch. Erwerbs- u. Wirtschaftsgen. 96; Jahrb. d. Allg. Verb. d. dtsch. Erwerbs- u. Wirtschaftsgen. 97, 98, 99, 00, 01, 02, 03: Besserg d. wirtsch. Lage d. Handwerks dch Rohstoffgenossensch. 94; Getreide-Absatzgenossensch. 96; Rohstoffgen. d. Handwerk. (m. H. Jäger) 96; Der heut. Stand d. deut. Genossenschaftswes. 97; Anleitung z. Gründung von Handwerkergenossenschaften 00; D. internat. Genossenschafts-Kongresse in Paris i. J. 1900 01; Handel u. Genossenschaftswesen 02; Vorschuß- u. Kred. Verein als Volksbank, 7. A. 04.

Crull, Friedr., Altertumsforschg, Heraldik, Dr. med. et (hon. c.) phil. Wismar. (ebda 19/10 22.) **V:** Ob. Ratslinie d. Stadt Wismar 75; Amt d. Goldschmiede 87; Wappen der bis 1390 i. Mecklenbg vorkommenden Geschlechter der Ritterschaft 87 u. a.

Crusius, Dr., s. Steiner, Ferd.

Crusius, Otto, Ψ, Lit.- u. Kultur ♛, Dr. phil., o. UP., GHofR., Mitgl. d. K. bayr. Akademie d. Wissensch., Hrsg. d. „Philologus". München, Wiedenmayerstr. 10. (Hannover 20/12 57.) **V:** De Babrii aetate 79; Analecta zu den Parömiographen 83; Z. griech. Religionsgesch. 86; Plutarch de proverbiis Alexandrinorum 89; Kommentar dazu 95; Untersuch. z. d. Mimiamben d. Herondas 92; D. delph. Hymnen 94; Erwin Rohde, Biogr. 02. **H:** D. Mimen d. Herondas 92, 4. A. 04; D. Fabeln d. Babrius 97; D. griech. Lyriker 97 ff. **Ue:** D. Mimiamben d. Herondas m. Einleitg u. Anm. 93.

Crüwell, G. A., engl. Spr. u. Lit., ♛, Bibliographie, Dr. phil., Amanensis d. k. k. Univ.-Bibl. Wien XVIII, Sternwartestr. 52. (Leangolla auf Ceylon 10/9 66.) **V:** D. Beziehungen Gustavs III. zu Marie Antoinette 97. **Ue:** H. G. Wells, D. Krieg der Welten, R. 01. **H:** Mittlg. d. östr. Ver. f. Bibliothekswesen 03 ff.

Csermelymenti, s. Rodiczky v. Sipp.

Cumme, Ernst (Ps. Ernst Ernoth, Ernst Harzmann), ♆, Epik, Erz., Skizz., Kunstkrit. Berlin N, Swinemünderstr. 32, III. (Osterode a. H. 8/9 60.) **V:** Hanskühnenburg 90, 95; Im Waldgebirge 95; Dtsche Weihnacht 96; Helldunkelskizzen a. Brennerode 00; Vater u. Sohn, Trag. 04.

Cuno, Frau Alice, geb. Bader, ✓, Nov. Modeplaudereien, **Ue:** F. Berlin SW, Friedrichstr. 31. (ebda 2/11 76.)

Cuno, Friedr. Wilh. (Ps. Constans), ✝, ♛ d. reform. Kirche, Lic. theol., Pastor. Eddigehausen b. Bovenden. (Germersheim 18/5 38.) **V:** Joh. d. Ält. v. Nassau-Dillenburg 69; Gesch. d. Stadt Siegen 72; Joh. d. Ält. Pfalzgraf b. Rhein 79; Magist. Joh. Bader 80; Kasp. Olevianus 81; Gedächtnisbuch deutsch. Fürsten u. Fürstinnen ref. Bekenntn. 82|83; D. pfälz. ref. Fremdengemeinden 86; Blätter d. Erinnrg an Dr. K. Olevianus 87; Franz Junius d. Ält. 91; J. Hartung u. s. 9 Exilia 92 (holl.); Beschreibg u. Gesch. d. Burg Plesse u. i. Dynasten 96; Phil. Ludw. II., Graf zu Hanau 95; D. Heidelberger Katechismus erkl. 97; D. Tossanus d. Ält. 98; Gesch. des Klosters u. Dorfes Höckelheim 98; Gesch. der wallon. ref. Gem. Heidelberg 93, Annweiler 93, Frankenthal 94, Wesel 95, Hanau 98 u. Wetzlar; François Dujon 01; Daniel Toussain 02; Paul Toussain 02. **H:** B.

Textor, Kern u. Saft d. heil. Bibel 93.

Cuno, Hans, ✉, ✠, /, Krit., Reiseplaud., Politik, Ue: F, Hrsg. der „Internat. Post", Berlin SW. Frdrichstr. 31. (Stettin 7/8 67.)

Cunow, Heinr., VA, UV, ✉, Soziolog., Red. a. „Vorwärts". Berlin-Friedenau, Maybachplatz 16. (Schwerin i. M. 11/4 62.) V: Verwandtschaftsorganisation d. Australneger 94; Soziale Verfassung d. Inkareichs 95. H: G. L. v. Maurer, Einleitg z. Gesch. der Mark-, Hof-, Dorf- u. Stadtverfassung 2. A. 96.

Cuntz, O., ♛ d. Altertums, Dr. phil., oö. UP. Graz. V: Agrippa u. Augustus als Quellenschriftsteller des Plinius 90; Polybius u. s. Werk 02.

Cüppers, Adam Josef, Ψ, Ö, Rektor. Ratingen, Lintorferstr. (Doveren 14/6 50.) V: Helge u. Sigrun, ep. Dichtg 81; Dichterblüt., Anth. 82; Edeltrude, ep. Dichtg 85; D. Gotenfürst, R. 88; Im Banne der Wiedertäufer, R. 96; Nomeda, ep. Dichtg 97; Der Psalter, Dichtg 99; Der König v. Sion, Dr. 00; Leibeigen, R. 02; Tadellos, R. 04; Die Königin von Palmyra, R. 04.

Curassio, M. Arthur, s. Gaetschenberger, Arthur.

Curschy-Bühren, Theodor, Musik. Leipzig-Reudnitz, Kohlgartenstr. 57 II. (Troppau 10/1 59.) V: Kl. Kompositionsl. 96.

Curti, Eugen, ✠, Dr. jur., RA., Hrsg. d. Schweiz. bundesgerichtl. Entscheidgn. u. Red. d. „Schweiz. Juristenztg.". Zürich, Usteristr. 10. (*)

Curti, Theod., Ψ, Polit., Dir. d. „Frankf. Ztg." Frankfurt a. M., Gr.-Eschenheimerstr. 37. (Rapperswyl 24/12 48.) V: Blumensträuße G. 68; D. dtsche Studentenschaft 69; D. Regeneration ders. 70; D. Reformbeweg. i. ders. 73; Wo hinaus? 73; D. Einweihg d. polu. Nationalmuseums 70, 74, Johann Elmer, R. 76; Die Redaktion u. d. Liberalismus 78; Gesch. d. Schweiz. Volksgesetzgebg 82, 86; H. Waldmann, Dr. 83, 89; D. Entstehg d. Sprache durch Nachahmg des Schalles 85; D. soziale Frage in der Schweiz 86; Die Volksabstimmung in der schweiz. Gesetzgebung (Referendum) 86; D. Landesverweisungen 88; Stimmungen u. Gedanken, G. 89; D. Sprachschöpfung. Vers. e. Embryologie d. menschl. Sprache 91; Catilina, Dr. 92; Parazelsus, Dr. 94; Im Bundesratshaus, Federzeichnungen 94; Schweizer Geflügelte Worte 96; Intern. Amt f. Arbeiterschutz 97; Le Referendum Suisse 97; Die Resultate d. schweiz. Referendums 98; D. schweiz. Volksrechte 1848 bis 1900 00; Gesch. der Schweiz im 19. Jahrh. 02 u. 04.

Curtius, Bogumil, s. Kurtzig, Heinr.

Curtius, Carl, klass. Ψ u. Altertumskunde, Dr. phil., GP. u. Stadtbiblioth. Lübeck, Gertrudenstr. 7 c. (Siebeneichen 10/12 41.) V: Fachschr. ( ) [Rudolf.

Curtius, Rudolf, s. Kreuschver, Curt

Cusig, Frau Valeska, geb. Buchwald (Pf. Valeska Buchwald), ASV., R. Roman. Sondershausen, Thür. (Borutin 10/11 62.) V: Flammen, R. 98; Wenn Frauen lieben, Nn. 03.

Cüster, G., s. Wachenfeld, Georg.

Czarny, Juschu, s. Kemmer, O.

Czelechowsky, Frl. Alice (Pf. Celesky), histor. Erzähl., Bergsport, Lehrerin. Hall i. Tirol. (Wien 25/7 73.) V: St. Magdalenai. Hallthal, e. Klostergesch. 03.

Czermak, Wilh., Augenheilkunde, Dr. med., o. UP. a. d. deutsch. Univ. Prag, Ferdinandstr. 10 (Brünn 12/10 56.) V: Allgem. Semiotik u. Diagnostik d. äuß. Augenerkrankungen 89; D. augenärztl. Operat. 93/94, 19 Hefte.

Czyhlarz, Karl Ritt. v., Romanist, Dr. jur., o. UP. i. R., HofR., M. d. H. Wien I, Schotteng. 3. (Lobositz 17/8 33.) V: D. röm. Dotalrecht 69; Z. Lehre von d. Resolutivbedingung 71; Z. Gesch. d. ehel. Güterrechts im böhm.-mähr. Landrecht 83; D. Eigentumserwerbsarten des D. de acquir. rer. dom. 41/I (in Glücks Kommentar) 87; Lehrbuch d. Institut d. röm. Rechtes 89, 8. A. 05.

D.

Daab, Friedrich, Religion, ObPfarr., Hrsg. v. „Suchen der Zeit". Alsleben-Saale, Prov. Sachs. (Königsberg, Prov. Hessen-Nassau 4/1 70.) V: Zulässigkeit der Gelübde 96; Sonntagsruhe od. Sonntagsheiligung 03. *

Dachenhausen, Alex. Frhr. v., kgl. pr. PremLt a. D., Genealog., Heraldik. Brüssel, Rue de Constantinople 16. (Göttingen 5/9 48.) V: Genealog. Taschenb. der adel. Häuser 81/94, Genealog. Taschenb. d. Uradels 91/92 u. Genealogie d. Ritter v. Henzler Edl. v. Lehnensburg 98.

Dachs, Milly, s. Larché, Vally.

Dadelsen, Hans v., ✉, Dr. phil., GP. Gebweiler, Elsaß. (Stade 23/3 52.) V: Dtsch. Leseb. f. höh. Schulen 91 ff., V. I u. II 4. A. 00; III 3. A. 00; IV 3. A. 01 (I—III auch in Ausg. f. Hessen u. Thür.); Dtsches Leseb. f. höh. Schulen des Großherzogtums Hessen I u. II 03, III u. IV 04; Dtsche Gedichte f. d. Oberklassen 04.

Dafert, Franz W., ✓, Dr. phil., k. k. Hofrat im Ackerbauministerium u. Dir. d. Landw. chem. Versuchsanst. Wien II, Trunnerstr. 3. (ebda 20/5 63.) V: Lehrbuch d. Bodenkde 85; Rel. ann. de Inst. Agr. de São Paulo, 2. A. 95 IV, V 96; Erfahr. üb. ration. Kaffeebau 96, 2. A. 00.

Daffner, Frz., Naturw., ♛, Dr. med., prakt. Arzt, ObStabsarzt a. D. München,

Wörthstr. 29. (Hannesreut 17/3 44.) **W**: D. Blennorrhoe d. Sexualorgane 74; D. indifferente Therme von Pfäfers-Ragaz 76; Üb. d. erste Hilfeleistung bei mechan. Verletzungen 86; Gesch. d. Klosters Benediktbeuern 93; Voralpenpflanzen 93; D. Wachstum d. Menschen 97, 2. A. 02.

Dahl, Hermann, s. Pohlidal, Helene.

Dahl, Rich., s. Loewendahl, Rich.

Dahlmann, Ernst, s. Flügel, Emma.

Dahlmann, Johannes Bapt., (k.), Geistl. Rektor u. Präses. Münster, Westf., Harsewinkelg. 17. (ebda 31/7 53.) **W**: Handbuch für die Leiter der Marianischen Kongregationen u. Sodalitäten 02, 3. A. 04. *

Dahlmann, Josef, SJ., (k.). Luxemburg (Stadt), Bellevue, z. Zt. in China. (Coblenz 14/10 61.) **W**: D. Sprachkunde u. d. Missionen 91; D. Mahâbhârata als Epos u. Rechtsbuch 95; Nirvana 96; Buddha, e. Kulturbild d. Ostens 98; Mahâbhârata-Studien I: Genesis des Mahâbhârata 99; Das altind. Volkstum 99; D. Idealismus d. indischen Religionsphilosophie 01; Mahâbhârata-Studien II: Die Sâmkhya-Philosophie als Naturlehre u. Erlösungslehre 02.

Dahm, A., s. Wald, Toni.

Dahmen, Jos., (k.), ♛, 🖪, Dr. phil., SemDir. Saarburg b. Trier. (Weisweiler 4/6 56.) **W**: Pontifikat Gregors II. 88; Vaterl. Gedenktage 91; Goethes Dichtung u. Wahrh., 5. A. 04; Körners Zriny 95, 4. A. 04; Leitfaden d. Gesch. für höh. Mädchenschulen 98, 4. A. 04; Hilfsb. d. Gesch. f. Lehrerbildgsanstalt. (m. Beck) 02.

Dahms, Johs., Parlamentsstenograph. Berlin W, Nürnbergerstr. 17. (Rasberg b. Zeitz 28/5 65.) **W**: Lehrgang der Stenotachygr. I 85, 11. A. 99; Lehrgang d. stenotach. Debattenschrift I 86, 4. A. 99. ()

Dahn, Ernst, ♛, 🖪, Prof., ObRealsch.-ObLehr. Braunschweig, Wolfenbüttlerstr. 12. (Pankow b. Berlin 19/7 44.) **W**: Lernbuch f. d. Gesch.-Unterr. 78/82; Kurzgefaßt. Lernbuch f. d. Gesch.-Unterr. 88, 2. A. 99; Vaterländ. Geschichtsbilder f. d. Bürgersch. d. Herzogt. Braunschweig (mit Schaarschmidt) 93, 2. A. 99; Vereinf. Lehre d. Zeichensetzung, 3. A. 97; Ein Sozialstaat d. Wirklichkeit 94; D. herrsch. Schulsystem u. die nationale Schulreform 99; Bürgerkunde 99.

Dahn, Felix (Ludwig Sophus), hist. Roman, 🖪, ⚲, Dr. jur. et (h. c.) phil., o. UP., GJustR. Breslau, Schweidnitzer Stadtgraben 20. (Hamburg 9/2 34.) **W**: Harald u. Theano, E.; Ged., I. Slg, 2. A. 91, II. Slg, 3. A. 83 (m. Therese Dahn); Die Könige d. Germanen 61/72 VI, 2. A. 86, VII. 1. 2. 94, 3. 95, VIII, 1. 2. 97, 3.-6. 99, IX, 1. 02; Prokopius v. Cäsarea 66; 12 Balladen 72; Westgot. Studien 74; Dtsche Treue, Sch. 75, 2. A. 98; Markgraf Rüdiger v. Bechelaren, Tr. 75; König Roderich, Tr., 2. A. 76; D. Staatskunst d. Frauen, Lsp. 76; D. Amalungen, G. 76; Paulus Diakonus 76; Sind Götter? 7. A. 89; Handelsrechtl. Vorträge 76; Dtsch. Rechtsbuch 87; Deutsches Privatrecht I 78; Kämpfende Herzen, R. 78, 3. A. 84; Balladen u. Lieder 78, 2. A. 96; Harald u. Theano, D. 80; D. Vernunft im Recht; Ein Kampf um Rom, 38. A. 04 IV: Bausteine 79/84 VI; Sühne, Sch. 79, 2. A. 94; Der Schmied v. Gretna-Green, D. 80; Armin, D. 89; Odhins Trost, R., 8. A. 94; Skaldenkunst, Sch. 82; Felicitas, R., 17. A. 03; Bissula, R., 7. A. 94; Urgesch. d. germ. u. röm. Völker IV, I 2. A. 97, 98; Dtsche Gesch. 88 f. II; Walhall, german.-Götter- u. Heldensagen, 13. A. (m. Therese D.) 03; D. Kreuzfahrer, R., 7. A. 94; Gelimer, R., 1./7. A. 94; D. schlimmen Nonnen von Poitiers, 1./6. A. 85; Fredigundis, R., 6. A. 86; Bis zum Tode getreu, R., 16. A. 04; Was ist die Liebe? R., 2. A. 98; Karl d. Große u. seine Paladine (mit Therese D.) 87; Attila, R. 94, 9. A. 03; Friggas Ja 88; Weltuntergang, R., 6. A. 89; Skirnir, R., 4. A. 89; Die Bataver, 1./6. A. 90; Erinnergen I 1834/50 90, II 1850/54 91, III 1854/63 92, IV, 1 1863/88 94, IV, 2 1870/88 95; Odhins Rache, R. 91; Rolandin, Erz. 91, 1./3. A.; D. Entwurf e. Volksschulgesetzes f. Preußen 92; Fürst Bismarck (Vortrag) 92; Moltke als Erzieher 92; Die Finnin, Erz. 93; Ged., IV. Samml. (m. Therese Dahn) 92, V. Slg („Vaterland") 92; Julian der Abtrünnige, R. III, 5. A. 93; Chlodovech, R., 1./5. A. 95; Vom Chiemgau, R. 96; Ebroin, R., 1./4. A. 97; Ges.-Ausg. der dichter. Werke 99 XXI, 2. A. 01; Gedichte, Ausw. d. Verf. 01; A. Hof Herrn Karls, 4 Erz. 00; Stilicho, R. 01; Der Vater u. die Söhne, R., 1./4. A. 01; Herzog Ernst v. Schwaben, R., 1./4. A. 02; 50 Jahre, Festsp. 02; Sämtl. Werke poet. Inhalts, N. F. I—IV 03; Meine wälschen Ahnen, kl. Erzn. 03. ()

Dahn, Therese, geb. Freiin v. Droste-Hülshoff (Gattin d. vor.), 🖪. Breslau, Schweidnitzer Stadtgraben 20. (Münster 28/5 45.) **MitW**: s. d. Vorst. ()

Dähnhardt, Oskar, dtsche Ψ u. Volkskunde, Dr. phil., GObLehrer. Leipzig, Kronprinzstr. 44. (Kiel 21/11 70.) **H**: Scholia in Aeschyli Persas 94; Griech. Dramen in dtschen Bearbeitgen von Wolfhart Spangenberg u. Isaac Fröreisen 96/97 II; Naturgeschichtl. Volksmärchen 98; Volkstüml. aus d. Königr. Sachsen, 1. u. 2. Heft 98; Heimatklänge aus dtsch. Gauen 01/02 III; Hieckes dtsch. Leseb. f. höh. Lehranst., 13. A. 00/02; Dtsches Märchenb. 03 II. **V**: Tertianer Julius 04. ()

Daelen, Eduard (Pf. M. Bär, Angelo Dämon), ☙, Humor. Düsseldorf, Ehrenstr. 11. (Hörde 18/3 48.) V: Narrsingen 79; D. Reinfall 81; Bismarcks Himmelfahrt, 2. A. 83; Keine Spielverderber 82; V. d. Wurschtigkeit 83; Gründg Pempelforts 84; D. hohe Lied v. Bier 84, 4. A. 90; Elf Gebote d. Ehe 85; Festsp. f. d. Achenbachfeier 85; Üb. W. Busch u. s. Bedeutg 86; Gesch. der bild. Kunst in Düsseldorf 88; Skizzen v. Rhein 94; Brutus, schläfst du? 96; Gesch. d. Künstlervereins Malkasten 98; Frechheit ist Trumpf! oder Wer lacht da? Ein Satyrspiel von Angelo Dämon 04.

Daleth, s. Küchler, Karl.

Dallmeyer, Wilhelm, ASV., Roman u. ✍, Lehrer. Osnabrück, Johannismauer 36 b. (ebda 11/11 74.) V: Plattdeutsche Dichtungen 00; Jan u. Marie 02; Spielmanns Liederstrauß 04; Dat Schützenfest 05. *

Dalman, Gust. Herm., ✝, Orientalia, D., Dr. phil., ao. UP. Leipzig, Brüderstr. 49, beurlaubt nach Jerusalem. (Niesky 3/6·55.) V: Tötung Ungläubiger 85; Jüd. Fremdenrecht 86; Der leidende u. d. sterbende Messias 88; Was sagt der Talmud üb. Jesum? 91; Jesaja 53; D. Prophetenwort vom Sühnleiden d. Heilsmittlers 91; Jüd.-dtsche Volkslieder 91; Traditio Rabbinorum 84, 2. A. 91; Studien zur Bibl. Theologie 89, 97 II; Das Alte Test. ein Wort Gottes 96; Kurzgefaßtes Handb. d. Judenmission 96; Grammatik d. jüd.-paläst. Aramäisch 94; Aramäische Dialektproben 96; Aramäisch-neuhebr. Wörterb. zu Targum, Talmud u. Midrasch I 97; Worte Jesu I 98; Christentum u. Judent. 99; Nicht sei doch Streit! 98, 2. A. 00.

Dalton, Herm., ✍, D., KonsistR. Berlin W, Kantstr. 149 I. (Offenbach a. M. 20/8 33.) V: Nathanael 60, 3. A. 88; Gesch. d. reform. Kirche in Rußland 65; Goßners Leben 72, 3. A. 98; Reisebild. a. d. Orient 72; Muralts Leben 76; Reisebilder aus Griechenland u. Kleinasien 83; Ferienreise e. ev. Predigers 86; Laskis Leben 84; Der soziale Aufsatz 84; D. verlorene Sohn 85; Verfassungsgesch. d. luth. Kirche in Rußl. 87; D. Heidelberger Katechismus 87; Urkundenbuch der reform. Kirche in Rußland 89; Sendschreiben an Pobedonoszeff, 8. A. 89; D. russ. Kirche 92; Z. Gesch. d. evang. Kirche in Rußl. 93; Auf Missionspfaden in Japan 95; Der Stundismus in Rußl. 96; Lasciana nebst den ält. ev. Synodalprotokollen (1554—62) 98; Indische Reisebriefe 99; Aus d. Leben einer evang. Gemeinde 01; Jablonskis Leben 03; Petersburger Federzeichnungen, 2. A. 03.

Dalwig, Aline Freifrau v., geb. v. Dewitz (Pf. H. v. Kampf), Roman, Humor, Nov. Wittenberg, Lutherstr. 22 a. (Küstrin 22/10 69.) ()

Dam, Ernst A., s. Adam, Ernst.

Damaschke, Adolf, ✉, Hrsg. d. „Dtsch. Volksstimme". Berlin NW, Lessingstr. 11. (ebda 24/11 65.) V: Manchestertum, Antisemitismus oder Bodenbesitzreform? 92; Was ist sozial? 98, 90.—120. Tausend 03; Kamerun od. Kiautschou? 99; Wohnungsnot u. Bodenfrage 99; Aufgab. d. Gemeindepolitik 01, 13.—20. Tausend 03; D. Bodenreform, Grundsätzliches u. Geschichtliches 02, 3. A. 04; Alkohol u. Volksschule; Der Lehrer u. d. soziale Frage 04; Gesch. der Nationalökonomie 05. H: Soziale Streitfragen I—XVIII 95/04.

Damati, Julius, s. Diamantidi, Julie.

Damm, Oskar, Friedr., ⁂, ⚒, ✉, ♛, Dr. phil., Red. Berlin-Steglitz, Plantagenstr. 15 p. (28/11 66.) V: Schopenhauers Ethik im Verhältn. zu s. Erkenntnislehre u. Metaphysik, 2. A. 98; Schopenh. Rechts- u. Staatsphilos., Darstellung u. Kritik 00; Schopenh. als Pädagoge 01; Schopenh. dramaturg. Ansicht. 02; Volkswirtschaftslehre u. Gesellschaftswissensch. 03. ()

Dammann, Adolf, ☗, Schul- u. SemDir. a. D. Blankenburg a. H. (Erfurt 23/4 33.) V: D. dtsche Bürger-Mädchensch. 72, 2. A. 76; D. höh. Mädchenschule 75, 2. A. 76; Dtsch. Lernstoff 76, 3. A. 91; D. Selekta d. dtschen Bürger-Mädchensch. u. d. Lehrerinnen-Seminar 80; D. Lutherbüchl. 88; D. höh. Mädchensch. 85, 2. A. 91; Franz. Ged. 89, 2. A. 94; Engl. Ged. 99; D. Feier d. Kaiser-Geb.-Tags u. d. Sedanfeier in Schulen 90, 3. A. 94; Dtsch. Leseb. f. höh. Mädchensch. (m. Muff) 95, 2. A. 03.

Dammann, M., s. Bauer, Max, Berlin W.

Dammer, Otto, Naturwiss., Dr. phil., Fachred. b. „Meyers Konv.-Lex." Berlin-Friedenau, Goßlerstr. 26. (Stettin 20/4 39.) V: Experimentierbuch, 7. A. 99; Naturfreund 85 u. 86; Lexikon d. Verfälschungen 86; Chem. Handwörterbuch 86, 2. A. 92; Handwörterb. der Gesundheitspflege 61; Handb. der anorgan. Chemie 92/94 III; Suppl.-Bd. 02; Handb. d. chem. Technologie 95/98 V; Handb. d. Arbeiterwohlfahrt 02/03 II.

Dammer, Udo, ✍, ASV., Dr. phil., Kustos a. Bot. Garten. Dahlem-Großlichterfelde III, Altensteinstr. 37. (Apolda 8/1 60.) V: Pflanzen-Teratologie 86; Beiträge z. Kenntnis d. Vegetat. Organe v. Limnobium stoloniferum 2c. 88; Handbuch f. Pflanzensammler 91; Anleitg f. Pflanzensammler 94; Palmenzucht und Palmenpflege 97; Die Aufzucht d. Raupe des Seidenspinners mit den Blättern der Schwarzwurzel 97; Theorie der Gartenarbeiten 98; Monatskalender d. Pflanzen- u. Gartenfreundes 98; Zimmerblattpflan-

zen 98; Balkonpflanzen 98; Zimmerblütenpflanzen 99; Nadelhölzer 99; Palmen 00. H: Gartenbaubibliothek 98|01; (mit Dr. O. Dammer): Roßmäßler, Vier Jahreszeiten 88.

Dammermann, Frau Marie, geb. Fricke, Ue: E. Fintel b. Lauenbrück, Hannov. (Fallingbostel 25|4 68.) Ue: Nugent, Lebensführungen ein. Materialisten 93; René, Chevalier 04.

Dämon, Angelo, s. Daelen, Eduard.

Danckelman, Alex., Frhr. v., ◍, Dr. phil., Prf., Geh. RegR. im Ausw. Amt, Hrsg. der „Geograph. Mitteilgn". Berlin-Westend. ()

Danckelman, Eberhard Frhr. v., Lit♛, Nov., Dr. phil. Groß-Lichterfelde, Hauptkadettenanst. (Potsdam 19|1 75.) V: Shakespeare in seinen Sonetten 97; Kant als Mystiker?! 97; Die Verratenen, N. 98; Abbasah, N. 98; Charles Batteux, S. Leben u. s. ästhet. Lehrgebäude 03; Alexander, Dr. 03.

Dändliker, Carl, ♛, Dr., Prof. Küsnach, Kt. Zürich. V: Gesch. der Schweiz III u. v. a. (*)

Daenell, E. R., ♛, Dr. phil., UDoz. Kiel, Holtenauerstr. 57. (Stettin.) V: D. Kölner Konföderation und die schonischen Pfandschaften, hansisch-dänische Gesch. v. 1367—1385, 94; Gesch. d. deutsch. Hanse in d. 2. Hälfte d. 14. Jahrh. 97.

Danger, Ludw., ✓, Gartenbau, ✎, Red. d. „Lübecker Wochenbl. f. Landwirtsch. u. Gartenbau". Neuhof b. Reinfeld i. Holst. (Hildesheim 18|3 45.) V: Obstbau i. Schlesw.-Holst. u. d. benachbarten Ländern 78; Grundbesitz in d. Prov. Hannover 86; Unkräuter u. pflanzliche Schmarotzer 87; Einf. landw. Buchführng f. Klein- u. Mittelbetrieb 97; Torfstreu u. Torfmull 98, 3. A. 01; Feld-, Hof- u. Gartenhecken 00.

Danger, Otto, ✓, 🖹, ObLehr., Dir. d. Taubst.-Anst. Emden, Am Burggraben 136 b. (Hildesheim 15|2 40.) V: Gesch. der Emder Taubstummenanstalt 84; 50jähr. Arbeit f. d. Wohl d. T. Ostfrieslands 94; Dreisinnige, Beitrag z. Heilpädagogik 99.

Daniel, Heinr. Wilh., ♆, Bäckermeister, StadtR. Bleicherode, Prov. Sachsen, Hauptstr. 96. (Pustleben 1|7 27.) V: Feld- u. Waldblumenstrauß 80, 4. A. 02.

Dankwardt, L., s. Hagen, Luise.

Danneberg, Jacob, ÖF., Zeitungsherausg. Wien I, Wollzeile 19. (Budapest 23|2 51.)

Danneel, Heinrich, wiss. u. techn. ⚗, Dr. phil., ThSchDoz. Aachen, Red. der „Zeitschr. f. Elektrochem.". Breslau XIII, Kronprinzenstr. 55 III. (Teterow 2|3 67.) V: Elektrochemie a. der Düsseldorfer Ausstellg; Handbuch d. speziell. Elektrochemie I u. II 03, 04. H: Jahrbuch der Elektrochemie 01|02.

Dannegger, Adolf, Kritik, Essay, Nov., Red. d. „Freistatt". München, Theresienstr. 11 II. (ebda 24|4 80.)

Dannehl, Gustav, Lit.- u. Kult♛, Politik, Ue: FlämHSF., Prof., Dr. phil., G.- u. RealschDir. Sangerhausen. (Calbe a. M. 25|7 40.) V: Niederd. Spr. u. Lit.; Verfälschg d. Vieres; Fläm. Anthologie; V. Hugo; Sylvesterabend, Lsp.; Boissier, Ciceron et ses amis, Kommentar; Cäsaren- oder Professorenwahn? Jul. Schmidt, e. Lebensbild. ()

Danneil, Friedr. Herm. Otto, Kultur- u. Kirchen♛, D., Dr. phil., Pastor a. D. Bad Elmen b. Groß-Salze, Prv. Sachs. (Salzwedel 28|5 26.) V: Bibelandachten 56; Das heil. Vater Unser 58; Protokolle der ersten luther. General-Kirchen-Visitation i. Erzstifte Magdeburg 1562—64, 64; Geschichte u. Beurteilg d. Taufformulars 66, 2. A. 68; Arbeiterfrage im Lichte der inn. Mission 73; Gesch. d. evang. Dorfschulwes. 76; Evang. Schulgesangbuch 82; Luthers Lieder 83; Luthers kl. Katechism. 87, 25. A. 90; Wundersucht u. Wunderscheu 89; D. Gesangbüch. d. Prov. Sachsen vor d. sächs. Provinzialsynode 91; Beitrag z. Gesch. d. Magdeb. Bauernstandes, Teil I; D. Kreis Wolmirstedt 95, II: Gesch. des Magdeb. Bauernstandes bis 1680, 98.

Dannerbauer, Wolfg. (k.), ✝, ♛, OSB., Dechant, KonsistR. Petenbach, ObÖster. (Kremsmünster 12|9 35.) V: Eherechtliche Schriften u. Andachtsbücher.

Dannhauer, O., ⚔, Journal., Hauptmann a. D., Kriegskorresp. des „Berliner Lokalanz.". Adr.: Berlin SW, Zimmerstr. 39|41. ()

Dannheißer, Ernst (Pf. Hugo Streck), ☉, ♅, 🖹, ♆, Dr. phil., Prof., ✓-Red. der „Pfälz. Rundschau", Hrsg. v. „Lehmanns Volkshochsch.". Ludwigshafen a. Rh., Maxstr. 67. (Landau, Pf. 16|5 63.) V: Schrift. z. Theatergesch.; Entwicklgsgesch. d. franz. Literatur 01; Franz. Gramm. 01; Miaulina-Märchen 02. ()

Danzig, Em. Ernst, ▲, Dr. phil., ROb.-Lehr. Rochlitz i. S. (Oybin 12|1 55.) V: Über die eruptive Natur gewisser Gneise, sowie d. Granulits im sächs. Mittelgeb. 88.

Darpe, Frz., ♛, ♆, Kritik, Dr. phil., Prof., GDir. Coesfeld, Westf. (Warendorf 25|9 42.) V: De verborum apud Thucydidem collocatione 65; Gesch. d. Fürstentums Rheina-Wolbeck 75; Z. Gesch. d. Stadt Rheine 80; Gesch. Horstmars, s. Edelherren u. Burgmannen 82; Codex traditionum Westf. II|V 86|00; Gesch. d. St. Bochum nebst Urkundenbuch 88|94; D. Anfänge d. Reform. u. d. Streit um d. Kirchenvermögen in d. Gemeinden d. Grafsch. Mark 92 f.; Alte Wallburgen u. Urnenfriedhöfe

in Westf. 96; Coesfelder Urkdnbch I 97|00. ()

Dasbach, G. F., (k.), Buchdr. Bes., Verlg., M. d. R. u. d. AbgH., Kaplan. Trier, Fleischstr. 61. (Horhausen 9/12 46.) V: Volksbibliothek., 21 Bdch. 74|04; Marpinger Prozeß 79; Gem.-Ordng f. d. Rheinprov. 82, 4. A. 97; Zur Lutherfeier 83; Üb. d. Freimaurerei: Encyclica Leo XIII. 84; Kreis- u. Prov.-Ordnung für d. Rheinprov. 87; Wucher im trierischen Lande 87; Geistige Blutvergiftung 87; Gemeinderatswahlen, 3. A. 97; Einkommensteuergesetz. 91; D. neue Berggesetz. 92; Imparität im Volksschulwesen. 99. H: Novellenkranz 75|04 XXXIV.

Dassenbacher, Joh. E., P, GP. i. R. Graz, Klosterwiesg. 63. (Böcklabruck, ObÖsterr. 13/10 35.) V: Schematism. der östr. Mittelschulen 68 (88); Österr. Prof.-Kal., enth. d. Schematism. b. 1901; Hilfsbuch f. österr. Gymn. u. -Realschüler, 3. A. 04. H: Östr. Studentenkal. 85—05.

Daublebsky v. Sterneck, Oskar, ✠, Dr. jur. utr., Amanuensis an der k. k. Univ.Bibl. Wien VIII, Josefstädterstr. 30. (ebda 21/5 74.) V: Zur Lehre vom Versuche d. Verbrechens 01. ()

Daublebsky v. Sterneck, Robert, Dr. phil., ao. UP. Czernowitz. (Wien 5/4 71.)

Daude, Paul, ✠, Dr. jur., GRegR., Richter, Justitiar d. Kgl. Bibl., Vors. d. Kgl. Preuß. Sachverständ.-Kammern u. -Vereine. Berlin W, Bülowstr. 10. (Bernburg 11/11 51.) V: Bürgerl. Rechtsverhältn. e. Militärpers. 80, 2. A. 87; Preuß. Feld- u. Forstpolizeigesetz 80, 4. A. 00; D. Aufgebotsverfahren i. preuß. Recht 81, 3. A. 00; Entmündigungsverfahr. geg. Geisteskranke 2c. 82, 2. A. 99; StrGB., komment. 83, 9. A. 04; StrPO., komment. 85, 6. A. 04; Univers. Berl. 87; Lehrbuch d. deutsch. Urheberrechts 88; Versorgung d. Witwen u. Waisen d. Prof. u. Beamt. der dtschen Univ. 93; Rechtsverhältn. d. PrivDoz. 95; Ordnung des Rechtsstudiums 03.

Daufalik, Frau Lea, DÖSchG., Krit., /, Uc: FE. Wien I, Bäckerstr. 20.

Daul, Anton, Journalist, ⚙, ✓, Gartenbau. Weinheim, Bad. (Donauwörth 8/4 21.) V: Tageb. während d. Revolut. in d. Pfalz u. Baden 49; Buch von der Nähmaschine 64; Frauenarbeit 68; Immerwähr. Farmerkal. 84; Handb. d. Kakteenkde 90, Ill. Gesch. d. Hufeisens 93; Langlebigkeit 95; Rechts- u. Geschäftsverkehr nach dem neuen BGB. 97; Perpet. mobile 99; Elektr. Gärtnerei im Freien 2c. 01; D. Ziege, ihr Nutzen u. ihre Verbreitung 02.

Daun, Berthold, Kunst♛, Dr. phil., THSchDoz. in Braunschweig. Braunschweig, Hagenstr. 12 I, u. Berlin-Friedenau, Handjerystr. 79. (Magdeburg 29/2 72.) V: Adam Krafft u. d. Künstler seiner Zeit 97; Veit Stoß u. s. Schule in Deutschland, Polen u. Ungarn 03; D. Kunst des 19. Jahrh., e. Grundr. d. mod. Malerei u. Plastik 04; Peter Vischer und Adam Krafft 05. *

Dauthendey, Fräul. Elisab., Roman. Würzburg, Semmelstr. 87 p. V: Im Lebensdrange, R. 98; Vom neuen Weibe u. s. Liebe 00, 3. A. 03; Hunger 01; Zweilebig. R. 01; Im Schatten, R. 03; Ein Königswille, Die schöne Mauvaine, 2 romant. Balladen 01.

Dauthendey, Max, ✠. München u. (Würzburg 25/7 67.) V: Ultra-Violett; Reliquien 00. (*)

Dautschat, Max, Nov., Sk., ✠. Red. d. „Altmärker". Stendal, Schönebeckstr. 15, u. Berlin SO, Reichenbergerstr. 29. (Berlin 21/7 74.)

David, Anton (Pf. Willdeygud), (k.), SJ., relig. Volksschr. Feldkirch, Vorarlberg. (Willebadessen 20/5 51.) V: Erziehung nach d. Sprichworte 89; Van ussen Hierguede 90; Van den Dniwele 91; Haus d. Herrn, 2. A. 91; Das Vaterunser, 3. A. 93; Von Weg u. Steg 03; Zu Nutz u. Trost 04.

David, Eonard, Sozialwiss., Dr. phil., M. d. R. u. M. d. hess. L. Berlin-Friedenau, Bismarckstr. 32. (Ediger, Kreis Kochem 11/6 63.) V: Einheitl. Organisat. der dtschen Studentensch. 88; G. Büchners „Der Hess. Landbote" 96; Sozialismus u. Landwirtschaft I: Die Betriebsfrage 02.

David, Jak. Jul., CP., ✠, Nov., /, ⊙, Dr. phil. Wien IX, Glaserg. 4 A. (Weißkirchen 6/2 59.) V: Höferecht, Erz. 90; D. Wiedergeborenen, Erz. 91; Blut, Erz. 91; Hagars Sohn, Sch. 91; Ged. 91; Probleme, Erz. 92; Ein Regentag, Kom. 95; Frühschein, Erz. 96; Neigung, Sch. 96; Vier Gesch., Erz. 97; Am Wege sterben, R. 99; Der getreue Eckart, Sch. 01; D. Übergang, R. 02; Stromabwärts, Erz. 03; Die Hanna, Erz. 04; Ludwig Anzengruber 04.

David, Ludwig, Photographie, k. u. k. Major d. Artill. Temesvár. (Breslau 5/8 56.) V: Ratgeb. f. Anfänger im Photographieren 90, 29. A. 04; Anleitg z. Photographieren 85, 9. A. 04; Die Momentphotogr. 97; Leitf. d. prakt. Photogr. 04.

David, Pascal, Chefred. d. „Straßbg. Post". Straßburg i. E., Thomannsg. 19. (Düren 8/12 50.)

Davidsohn, Robert, ♛, Dr. phil. Florenz, Viale Regina Vittoria 23. (Danzig 26/4 53.) V: Vom Nordkap bis Tunis 84; Philipp II., Aug. v. Frankr. u. Ingeborg 88; Gesch. v. Florenz, Bd. I: Ältere Gesch. 96; Forschgen z. ält. Gesch. v. Florenz 96; Forschg. II: Aus d. Stadtbüchern u. -Urkunden v. S. Gimignano (13. u. 14. Jahrh.) 00; Forschgn III: Regesten zur Gesch. von Handel, Gewerbe u. Zunftwesen. — Die Schwarz. u. d. Weiß. (13. u. 14. Jahrh.) 01. ()

Davis, Gustav, Eigt. d. „Reichswehr" u. „Östr. Kronen-Ztg". Wien IX, Prameng. 28. (Preßburg 56.) **B**: D. Herrgott vom Grund, Vst.; D. Strohmann, Schw.; Das Heimatsnest, Lsp.; Die Katakomben, Lsp.; Optten-Libretti (mit Joh. Strauß): Jakuku, Waldmeister; Die große Ternobank, Lsp.; Die Jakobsleiter, Lsp.; Milit. Novell.: Rittm. Isegrimm, Ein Fixpunkt, Unter Sequester 92. ()

Dazer, Georg, ✝, ⁂, Lic. theol., Dr. phil., Religionsprof. am ev. luth. Rudolf-Gym. Békéscsaba (Ungarn). Gyikutcza 1918. (Pancsova, Süd-Ung.[20]/5 71.) **B**: Üb. die Anlage u. den Inhalt d. transscendentalen Ästhetik in Kants Kritik der reinen Vernunft 97; D. Subjektivismus i. Franks System d. christl. Gewißheit 00; D. Abendmahlslehre d. ev. Kirche in der Gesch. u. im Gottesdienst d. Gegenw. (magyar.) 02.

Day, Dr., s. Molo, Hans Ritter von.

Daya, Werner, s. Karfunkelstein, Werner.

Dechent, Hermann, Kirchen♛, Lit.♛, Dr. phil., Pfr. Frankfurt a. M., Niederau 58. (Westhofen b. Worms [15]/9 50.) **B**: Geschichtstabell. 75; Gesch. d. v. Antwerpen nach Frankfurt a. M. verpflanzten niederl. Gem. Augsb. Konf. 85; Reformat. i. d. Niederl. 85/87 III: Sittl. Bedeutung d. Tierschutzes 92; Entwicklung d. kirchl. Lebens i. Frankfurt a. M. 92; Kampf geg. d. sittl. Schäden im Leben unser. Volkes 92; Goethes schöne Seele, S. K. v. Klettenberg 95; Luthertage i. Frkfurt M., Festsp. 97; Herder u. die ästhet. Betrachtung d. heil. Schrift 04; Bis an den Tod getreu, Festsp. 04. **H**: Frankfurter ev. Kirchenkalender.

Decken, Auguste von der, Frau Major (Pf. A. v. d. Elbe), ASV., Erz., Roman. Hannover, Ellernstr. 27. (Bleckede [30]/11 28.) **B**: Junker Ludolfs Gedenkbüchl. 77; Ricklinger, Erz. 81, 2. A. 95; Brüder Meienburg, Erz. 81; Lüneburger Gesch. 83; Heliandssänger 84, 2. A. 97; Aref d. Hindu 84; Bürgermeisterturm 85, 2. A. 91; Brausejahre, R., 2. A. 99; Dornröschen 86; Souverän, R. 86, 3. A. 89; Um e. Grafenschloß 87; Cyronika e. fahrenden Schülers v. Kl. Brentano, fortgef. 88, 9. A. 99; Junker von Luzern 88; Ein Sohn 88; Apollonia v. Celle 89; E. alte Schuld 89; Graf Floris 90, 2. A. 92; In seinen Fußstapfen, R. 91; Wahre Liebe, R. 91; Welt des Scheins 92; Eigenart, R. 93; Die Macht des Kleinen, R. 94; Die jüngeren Prinzen, R. 95; Erkämpftes Glück, Erz. 96; Lustige Gesch. 96; Wartburggesch. 96; Astolf der Cheruskerr, Erz. 97; Die Töchter des Obersten, R. 97; Aussaat u. Ernte, R. 98; Isabellas Nachlaß, 2 Erz. 98; Der letzte Düsterhop, R. 99; Onkel Wilhelms Gäste, R. 99; Seekönigs Töchter, R. 00; Des lustigen Heinz Bekenntnisse, R. 01; Kaiser u. Arzt, R. 01; Frau Leonies Geheimnis, R. 02; Ehrgeiz, R. 03; Heimgefunden, R. 03; Ein frisches Reis, R. 04.

Decken, Frl. Elsbeth v. der, Gesundheitspflegerin an der Werkenthinschen Erzieh.-Anst. f. Mädchen. Volkenhain, Schles. (Ratibor [6]/4 49.) **B**: D. gebildete Frau u. die neue Zeit 97, 2. A. 01 u. Jugdschr. ()

Decsey, Ernst, Musikschrift., Kritik, Dr. jur., Feuilleton-Red. d. Graz. „Tagespost". Graz, Wastlerg. 9. **B**: Hugo Wolfs Leben u. Schaffen, 1. u. 2. A. 03.

Dedekind, Alex., ☉, ☿, ♆, Dr. phil., Kustos an d. kunsthist. Samml. d. Kaiserhauses. Wien XVIII, Standg. 41. (Wolfenbüttel [5]/4 56.) **B**: Rosa, Tr. 80; Der Isis-Priester Nesschutafnut, Tr. 77, 2. A. 81; Kürnberg, Tr. 83; Gedichte u. Toaste 84; Memoiren aus Grillparzer-Kreisen 80, 5. A. 81; Hieroglyphen-Gramm. 88; Das Dekret v. Kanopus 88; Verbum i. Alt-Ägypt. 89; Assyr. Syllabar 89; Assyr. Chrestomathie 89; Rekonstruktion des XII. Toleranz-Edikts d. altind. Königs Aschoka 89; The expedition of Pharaoh Shishak against Palestine, and especially against Jerusalem 92; Kolumbus, Sch. 92; Die Statue des Namarut 93; Purpur i. Alt-Ägypt. 94; Bienenwesen u. Sprachgut 95; Der Alchymist, Op. 95; Recherches sur la pourpre Oxyblatta chez les Assyriens et les Egyptiens 96; Ein Calembourg im Dekret von Kanopus 97; Aufhellung dunkel gebliebener vermeinter Purpurstellen bei Homer u. röm. Dichtern 98; Nachweis der Lichtempfindlichkeit frisch. Purpurmaterie als Schlüssel zur Erklärung der Grundbedeutg von Purpur 98; N. A. seltener älterer Schriften üb. Purpur 97; Eine assyr. Keilinschrift i. k. k. kunsthist. Hofmuseum 98; Sur la fausse pourpre des anciens 98; La pourpre verte et sa valeur pour l'interprétation des écrits des anciens (m. Farbentafeln) 98; Altägyptisches Bienenwesen 01; Ägyptolog. Untersuchungen 02. **H**: Lettres de Henri de Lacaze-Duthiers 02.

Dedekind, Frl. Julie, /, Roman, Nov. Braunschweig, Kaiser Wilhelmstr. 87 I. (ebda [25]/7 25.)

Deecke, Wilhelm, ▲ u. Paläontologie, Dr. phil., a. o. UP. Greifswald. (Lübeck [25]/2 62.) **B**: Italien 99; Geolog. Führer durch Bornholm, Pommern 99 durch Campanien 01. ()

Degen, Frau Dr. Anna, geb. Fiedler, /, Kultur♛. Heidelberg. (Delitzsch [9]/2 78.) *

Degen, J. G. Ph. Richard, ASV., ☉, /, ♛, ✝, ☊, 🖹, ✉, Buch-, Theaterkritik, Kunstgew. **Ue**: F, Dr. phil. Heidelberg, Inhab. d. Firma P. Friesenhahn Verlag Leipzig, Talstr. 11. (Hügelheim b. Müll-

heim i. Br. 5/7 72.) V: Die Artikel des Johs. Fritz von Untergrombach 04; Üb. den vorlutherischen Ursprung der 12 Artikel 05.

Degenkolb, E. H., ✠, Dr. jur., o. UP. a. D., GHofR. Leipzig, Bismarckstr. 16. (Eilenburg 25/10 32.) V: Fachschr.) ()

Dehio, Georg, ♛ u. Kunst♛, Dr. phil., o. UP. Straßburg i. E., Spachallee 8. (22/11 50.) V: Hartwich v. Stade 72; Gesch. des Erzbist. Hamburg-Bremen 77; Genesis d. christl. Basilika 83; Kirchl. Baukunst 84/01 VII; Proportionsgesetz d. antiken Baukunst 95; Kunstgesch. in Bildern 98/01 V. ()

Dehmel, Rich., ✉, ♆, ☉, ☾, ⁂, Nov., Dr. phil., Blankenese b. Hamburg. (Wendisch Hermsdorf 18/11 63.) V: Fachschr. üb. Versichergswesen 86, 88, 90; Erlösgen, G. 91, 2. A. 98; Aber die Liebe, G. u. N. 93, 2. A. 96; Lebensblätter, G. N. u. A. 95; D. Mitmensch, Dr. 95; Weib u. Welt, Ged. u. Märch. 96, 2. A. 01; Lucifer, Dr. 99; Fitzebutze, Kinderged. (m. Paula Dehmel) 00, 15. A. 01; Ausgew. Ged. 01, 10. A. 02; Zwei Menschen, E. 03, 5. A. 04; Der Buntscheck, Sammelb. f. Kinder 04.

Dehn, Paul, BP., ✉. Berlin-Friedenau, Beckerstr. 8. (9/8 48.) H: Bismarck als Erzieher 02; Weltwirtschaftliche Neubildungen 04.

Deichen, Paul, plattdeutsche u. hochdtsche Ged. u. Humoresken, Lehr. Eberswalde, Prov. Brandenbg, Karlstr. 11. (Stralsund 16/11 73.) V: Fidele Kinner 04. *

Deiler, J. Hanno, ♛, Prof. an der Tulane Univ. u. Präs. des Nordamerik. Sängerbundes, d. dtschen Gesellsch. u. s. w. New Orleans, Louisiana, 2229 Bienville Avenue. (Altötting i. Oberbay. 8/8 49.) V: Germany's Contribution to the present Population of New Orleans, La. 86; Das Redemptionssystem im Staate Louisiana, 2. A. 01; Zur Gesch. d. dtschen Kirchengemeinden i. Staate Louisiana nebst einem Zensus der N. O. deutsch. Schulen u. der fremdgebor. Bevölkerg v. 1850—1890 94; Louisiana, e. Heim f. dtsche Ansiedler 95; Gesch. d. deutsch. Gesellsch. v. New Orleans 97; D. Europ. Einwanderg nach den Ver. Staaten v. 1820—1896 97; Eine vergessene dtsche Kolonie, zur Verteidigg des Grafen de Leon, alias Proli, alias Bernh. Müller 01; Gesch. d. New Orleaner deutsch. Presse 01; Die ersten Deutschen am untern Mississippi u. die Kreolen dtscher Abstammg 04.

Deimel, Theod., (k.), ♆, Dr. phil., Religionsprof. u. Weltpriester. Stockerau, NÖstr. (Zlabings 30/10 66.) V: Weihnachtsspiel 91; Herberge Mariä 96; Prophezeiung a. d. Krippe 98; Zitaten-Apolog. 01, 2. A. 01; Zeugnisse deutscher Klassiker für das Christentum 04.

Deinhard, Ludw. München, Georgenstr. 13. (Deidesheim 27/4 47.) V: Psychometrie 91; Zur okkulten Psychologie der Gegenw. 02. Ue: Philosoph. Wke a. d. Engl.

Deis, U., s. Behm, Ulrich.

Deißböck, Max, PA., Red. d. „Rosenheimer Anzeiger". Rosenheim, Bay. (Regensburg 17/3 60.)

Deißmann, Adolf, Bibelforsch., D., o. UP. Heidelberg. (Langenscheid 7/11 66.) V: Die neutestamentl. Formel „in Christo Jesu" 92; Johann Kepler u. d. Bibel 94; Bibelstudien 95; Neue Bibelstudien 97; Die sprachl. Erforschung der griech. Bibel 98; Theologie u. Kirche 01; Ein Originaldokument a. d. Dioklet. Christenverfolg. 02; Die Hellenisierung d. semit. Monotheismus 03.

Deite, Carl, chem. ⚙, Dr. phil., Fabrikbes. Berlin S, Tempelherrenstr. 20 a. (Halberstadt 20/12 38.) V; Darstellg d. Seifen, Parfümerien, Kosmetika 67; Industrie d. Fette 78; Handb. der Seifenfabrik. 87, 2. A. I 96, II 03; Handbuch d. Parfümerie- u. Toilettenseifenfabr. 91.

Deitenhofen, Edler v. Neuenstamm, Adolf, ⚔, Garde-Hauptm. Wien VII, Breiteg. 3. (Graz 24/7 68.) V: Fremde Fürsten in Habsburgs Heer 1848—98 98. ()

Deiter, Heinr., Dr. phil., Prof. Hannover, Feldstr. 10. (Hastenbeck 20/8 45.) V: De Epaminonda Xenophonteo et Diodoreo 74; De Ciceronis cod. Leidensi 118, 82; De Cic. codd. Vossianis 84 et 86, 85—86; Vergleichung des Amsterdamer codex 80 zu Cic. de fin. et Academica post. 92; Lat. Variationen nach Livius XXI, XXII 96; Übungsstücke z. Übers. ins Griech. im Anschl. an Xen. Anab. I/V 01; Übgsstücke z. Übers. ins Lat. im Anschl. an Livius I, II, XXI 02; desgl. an Livius XXII, Ciceros Reden pro Roscio Amerino u. de imperio Cn. Pompei, Ciceros Tuskulanen I, V 04. H: E. Galotti 96, 4. A. 03; Nathan 87; Don Karlos 87; Niederdeutsche Gelegenheitsged. auf d. ostfries. Fürstenfamilie 99; Freund, Wie studiert man klass. Phil., 6. A. 03; Sophokles' Antigone u. Oidipus Tyrannos m. Kommentar 04; Cicero, de imperio Cn. Pompei, Cato maior, in Catilinam I, III, IV 04.

Deiters, Herm., Ψ, Musik, Dr. jur. et phil., Prov.-SchulR., GRegR. Coblenz, Neustadt 6. (Bonn 27/6 33.) V: Brahms 80 u. 97; Briefe Beethovens an B. v. Arnim 82. Bearb.: Thayer, Beethoven 66/79 III; O. Jahn, Mozart, 3. A. 89/91 II; Abhdlgn zu Hesiod 58, 63, zu den griech. Musikern 70/81; Verehrung d. Musen 68. ()

Deken, Agnes v. der, s. Möller, Agnes.

Delannoy, René Marco, DÖSchG., ♆, Nov., Statistik, cand. jur. Wien IV, Frankenbergg. 4. (ebda 17/10 81.) V: Mädchenlied 03.

Delbrück, Berth., Sanskrit., klass. Ψ, Dr. jur. h. c. et Dr. phil., o. UP. Jena.

(26/7 42.) V: Syntakt. Forschungen (mit Windisch) 71/88 V; Wedische Chrestomathie 74; Altindisches verbum 74; Einleitung in das Sprachstudium 80, 3. A. 93; Die neueste Sprachforschung 85; Vergl. Syntax 93/00 III; Grundfragen der Sprachforschung 01. ()

Delbrück, Hans, BP., ♛, Dr. phil., o. UP. Hrsg. d. „Preuß. Jhrb." Charlottenburg, Knesebeckstr. 30. (Bergen a. Rügen 11/11 48.) V: Leben des Grf. Neithardt v. Gneisenau 80, 2. A. 95; Hist. Schriften 86; Perserkriege und die Burgunderkriege 86; Strat. d. Perikles erl. durch d. Strategie Friedrichs d. Gr. 90; Friedrich, Napoleon, Moltke, ältere u. neuere Strategie 92; Polenfrage 94; Gesch. d. Kriegskunst I 00, II 02; Erinnerungen, Aufsätze u. Reden 02.

Delbrück, Kurt, ⊙, Roman, Pfarrer an der Apostel Pauluskirche. Berlin-Schöneberg. (Stettin 11/9 59.) V: Käthchen, R. 87, 2. A. 93; Aus Studententagen, R. 93; Salzburger Volksschausp. 93, 2. A. 02; Lydia, Volksch. 93; Aus d. Franzosenzeit 93; Üb. Toten-Gefilde, Volks-Erz. 96; Paulus unser Vorbild 97; Festsp. z. Geb. Wilhelms I., 3. A. 02; Weihnachtsfestsp., 2. A. 02; Bismarckfestsp.; Um hohen Preis, Sch.; Die neue Zeit, Reformat.-Sch., 2. A. 02; Im heil. Feuer, Vsch. 02.

Delicz, Iwan, s. Pistohlkors, Marie v.

Delitzsch, Friedrich, Assyriologie, Dr. phil., o. UP., Direkt. d. Vorderasiat. Abt. d. K. Museen. Charlottenburg, Knesebeckstr. 30. (Erlangen 3/9 50.) V: Studien üb. indogerman-semit. Wurzelverwandtschaft 73; Assyrische Studien, Lesestücke, 4. A. 00; Wörterbuch, Gramm. 89; Prolegomena z. e. neuen hebräisch-aramäisch. Wörterbuch 86; Gesch. Babyloniens u. Assyriens, 2. A. 91; Entzifferung d. kappadok. Keilschrifttafeln 93; Entstehg d. ält. Schriftsystems od. Ursprung d. Keilschriftzeichen 96; D. Buch Hiob 02; Babel u. Bibel 02, 3. A. 03; Zweiter Vortrag üb. Babel u. Bibel 03; Im Lande des einstigen Paradieses 03. ()

Delius, Hans, ⚒, Staatsw., Dr. jur., LGer.R. Berlin, Schaperstr. 32. (Versmold 2/12 59.) V: Auslieferg flüchtig. Verbrecher 90; Preuß. Vereinsrecht 91, 3. A. 05; Sitzungspolizeil. Befugnisse d. Behörden 93; Reichspreßgesetz 95; Groschuff-Eichhorn-Delius, Preuß. Strafgesetze, 2. A. 05; Deutsch. Auslieferungsrecht 99; Gerichtl. Praxis in Strafsach. 00; Haftpflicht d. Beamt. 01; Oppenhoff, Komm. z. Strafgesetzbuch, 14. A. 01; Rechtsverhältn. d. geschlossenen Gesellschaften 02.

Dell'Agga, s. Gerson, Artur.

Delmar, Axel, s. Demandowski, Axel v.

Delpy, Egbert, Dr. phil., /, Kunstkritik. Berlin W, Marburgerstr. 9 A. (Cöln 28/9 76.) V: Die Legende der h. Ursula in der Cölner Malerschule 01. ()

Delpy, Gust., /, Gelegenh. ✾, ⊙, Nov., Red. d. „Cölner Tagbl." Cöln, Rh., Sachsenring 62. (ebda 11/2 54.) V: E. Lied, N. 81; Zerstörtes Glück, Dr. 84; D. Bröhltal 86; Reise des Cölner Männer-Ges.-V. 89; Am Sedantag, Bühnenfestsp. 95; An d. Neige des Jahrh., Bühnenfestsp. 97; Bühnenfestsp. u. Festschriften f. industr. Jubiläen 98/00. ()

Demandowski, Axel v. (Pf. Axel Delmar), ⊙, Ob-Regisseur a. Kgl. Theater. Cassel. (Berlin 9/4 67.) V: Angla; Mara, O.; Mutter Mila, O.; Ahrenshooper, vaterl. Sch. 93; Ein treuer Schelm, kom. O. 94; Harzmännlein, Weihnachtsmär 95; See, Bauerndr. 95; Louis XVII. 96; Haschisch, O. 97; Staatsstreich, Sch. 97; 's Lämmchen, hist. Tragikom. 98, 99; Die Ärmsten, Dr. 98; Nov. 98; König Drosselbart, O. 99; Es tagt, Dr. 99; Die Beichte, O. 99; Hohenzollern-Festspiel zur Preußenfeier: Hagar, Dr.; Der Scheit; Marienburg, O. 00/01; Vernunftheirat, Lsp.; Anmarei, O. 03; Humoresk. 03. H: Jahrhdertfestsp., Berl. Theat.

Dembitzki, Anton Leo (Pf. A. L. Eichmann), DÖSchG., ✾, /, 🖃, Ob-Lehr. Groß-Otschehau, Post Podersam, Böhm. (Czernowitz 5/9 60.) V: Skizzen u. Erzählungen 88; Feuer u. Licht 96; Kind, hüte dich vor Feuer u. Licht 96; Tätigkeit der deutschen Feuerwehren Böhmens anläßlich der Hochwasserkatastrophe am 30. u. 31. Juli 1897 98; Im Dienste der Nächstenliebe, Feuerwehraufsätze 98; Aus dem Osten, Erzn.; Feuerwehr — Ehrenwehr 04.

Demel-Seebach, Hans (Pf. Hans Seebach), Nov., ⊙, /, Kunstref. d. „Salzbg. Ztg." Salzburg, Stelzhamerstr. 12. (ebda 27/11 72.) V: Die Armen im Fleische, N. 97; Mittellos, Sch. 98; Wichtelmänner, Zeitbild 99; Bauernrechte, Volksch. 00; Allotria, Komödie 00; Bessere Menschen, Sch. 62; Patrizierfrauen, Satire 03; Die Unsichtbaren, soziales Dr. 04.

Demokritos, s. Nickel, W.

Demrath, Ed., s. Haas, Eduard.

Denarius, H., s. Schilling, Hrch.

Dencker, Willy, ⊙, ✾, /, Hrsg. u. Red. von „Der Weg". Karlshorst b. Berlin, Schenkestr.; auch Berlin SO 33, Köpenickerstr. 9 B. (Berlin 1/2 81.) V: Adolf v. Nassau, Tr. 96; Mensch u. Gott, Von Mysterien d. Lebens, G. 01; Die Brautnacht d. Königin, dr. Dichtg 01; Vagantenlieder, G. 01; Heiland Pflicht, Dr. (m. Ph. Denzel) 03; D. grüne Graf, Phantasiesp. 03; Der Vulkan, dr. Dicht. 04; Schönheit, dr. Dicht. 05; Revolution! 05; Sinnliche Seele, G. 05; Von meinen Erdenspuren, G. 05; Allerlei Unkraut, G. 05.

Dengler, Paul, Balneologie, Bürgermstr., Kgl. Badekommissär, Hauptm. a. D. Reinerz, Grafsch. Glatz, Ring 22. (Sa-

gan 27/7 37.) V: Gedenkschrift z. 100jähr. Jubelfeier d. Bades Reinerz 69; Bericht üb. die Verwaltung dess. 76, 79, 82, 85; Üb. d. Schutz d. öffentl. Heilquellen 81; Reinerz 81; D. Notwendigkeit e. Eisenbahnlinie Glatz-Reinerz-Nachod 84; Gesch. d. Bades Reinerz 03; Schlesische Bäder 04. H: Verhandlungen d. I.—XXXII. schles. Bädertages 71/03.

Denifle, P. Heinr. Suso, (k.), ✠, u. †, ⁄, ♛, ▮, Generaldefinitor des Dominikanerordens u. Archivar d. Hl. Stuhls. Hrsg. (m. Ehrle): d. „Archiv f. Lit.- u. Kirchengesch. d. Mittelalters" 85 ff. Rom, Vatikan. (Imst 16/1 44.) V: Kathol. Kirche u. d. Ziel d. Menschheit 73; Das geistl. Leben, E. Blumenlese aus d. deutschen Mystikern des 14. Jahrh. 73, 5. A. 04; Gottesfreund i. Oberland u. Nikol. v. Basel 75; Buch v. d. geistl. Armut 77; Bekehrung Taulers 79; Die Univ. des Mittelalters bis 1400 85 ff.; Päpstl. Registerbände des 13. Jahrh. 86; Specimina palaeogr. Regest. Roman. Pontific. 88; Chartular. Univers. Paris. I—IV 89/97; Auct. Chartularii I., II. 94/97; Désolation des églises, monast., hôpit. en France vers le milieu du XV. siècle 97; Luther und Luthertum I, 1. u. 2. A. 04. Mith: Päpstl. Neuausg. d. Th. v. Aquino. ()

Denk, Aloys, Dr. phil., Prof. u. Ob.-Lehrer. Mainz, Taunusstr. 29. (ebda 30/12 40.) V: Frhr. v. Ketteler u. d. übrig. Bischöfe der Minorität als Märtyrer d. Überzeugung 75 (anon.); J. v. Görres u. s. Bedeutg f. d. Altkatholiz. 76; Reden v. Bisch. Dr. Reinkens u. Prof. Dr. Friedrich 76; Die „Päpstin" Johanna 77; Eine lit. Fehde zw. Alt- u. Neukatholiken 77; Vademecum f. d. Feinde uns. staatl. Volksschulwes. 86; Kirchenpolit. Betrachtungen 89. Bearb.: Gredy, Gesch. d. deutsch. Lit. f. höh. Lehranstalten, 7. A. 84. ()

Denk, V. M. Otto (Ps. O. v. Schaching), Erzählgn, ▮, ♛, ⚜, Ue: E, Dr. phil., Kgl. Rat, Red. d. „Deutsch. Hausschatz". Regensburg. (Schaching 23/6 53.) V: Verwälschung d. deutsch. Sprache 87; Grafen v. Barcelona, hist. Abhdlg 88; Gesch. d. gallofränk. Unterrichts- u. Bildungswesens v. d. ält. Zeit bis auf Karl d. Gr. 92; Gesch. d. katalanisch. Lit. 93; D. Glockenhof, Erz. 94, 2. A.; Zwei Waffenbrüder, Erz. 94, 2. A.; Jennewein, der Wildschütz, Erz., 2. A. 94; Kreuz u. Ring, Erz., 2. A. 94; D. verrückte Junker, Erz. 96, 2, A.; Das Mädchen v. Domrémy, Erz. 95, 2. A.; D. Bildnis d. Mutter, Erz. 95, 2. A.; Der Geigenmacher v. Mittenwald, Erz. 95, 2. A.; Der ewige Jude, Erz. 95, 2. A.; Vom Karwendel u. Wendelstein, Erz. 95, 2. A.; D. Teufelsgretl, R. 95; Simba der Suaheli, Erz. 96, 2. A.; Bayerntreue, hist. Erz. 97; Gesch. aus alter Zeit 97; Gesch. aus dem Volke 97; Waldesrauschen 98; Auf Rußlands Eisfeldern, Erz. 98; D. böhm. Feilenhauer, Erz. 98; Aus deutsch. Kaiserzeit (I.: Widukind, d. Sachsenheld), hist. Erz. 98; Der Bauernkönig, hist. Erz. 98; D. Judas v. Ob-Ammergau, hist. Erz. 98; Le Judas d'Oberammergau, Hist. du temps de la guerre des Suédes 00; Oberammergau 00; Die Geschwister, hist. Erz. 01; D. Norgglbauer von Schenna, hist. Erz. 03; Der Bettler von Assisi, hist. Erz. 04; Ges. Volks-Erz. I—V 03; F. Pustet, e. Lebensbild 04 u. v. a.

Denuert, Eberh., Naturwiss., Dr. phil., Ob-Lehr., Hrsg. d. Monatsschr. „Glauben u. Wissen". Godesberg a. Rh., Römerstr. 23, Haus Wigand. (Pützerlin 31/7 61.) V: Die Bakterien 87; Nelumbium speciosum 88; Moses od. Darwin 90; Gesch. Entwickelg der Deszendenztheorie 90; Naturidyllen 91; Grundriß d. vgl. Pflanzenmorphologie 94; D. Darwinismus u. s. Einfluß auf d. heut. Volksbewegung 94; D. Pflanze 95, 2. A. 98; D. Aufgaben d. christl. Lit. 95; D. Relig. d. Naturforscher 96, 6. A. 03; Godesberg 97, 2. A. 00; Hilfsb. f. Exkursionen 97; D. chemische Praktikum 97, 2. A. 03; Katechism. d. Botanik, 2. A. 97; Wiederholungsbuch d. Naturkunde 99; Mathem. Formelbuch 01; D. Wahrheit üb. E. Haeckel 02, 6. A. 05; Aus d. Höhen u. Tiefen d. Natur 02; Lernbuch d. Erdkunde 02, 2. A. 04; Arbeitsteilung in Natur- u. Menschenleben 02; Vom Sterbelager d. Darwinismus 02; Fechner als Naturforscher u. Christ 02; Bibel u. Naturwiss., 1. A. 03, 3. A. 03; Es werde! 04, 1.—9. A.; Darwins Christentum 04; Christus u. d. Naturw. 04 u. m. a. H: „Volks-Universallex." 98/00. Ue: Gatty, Parabeln n. d. Natur 87; Romanes, Gedanken üb. Religion 99.

Dentler, Eberhard, (k.), ✠ u. Apologetik, Dr. phil., Kaplan. Bärenweiler (Post Kißlegg) Württ. (Kißlegg 5/1 65.) V: Die Grundprinzipien der Philosophie des Anaxagoras 00.

Deppisch, August (Ps. Frz. Ludwig), (k.), ⚜, Dr. med., Arzt, bezirksärztlicher Stellvertreter. Bottenstein, Bay., Oberfrk., Rathaus. (Amstein, Unterfrk. 24/8 62.) V: Maiblumen 89; Neufränkische Lieder und Weisen 04. *

Deppisch, Carl, (k.), ♛, ●, Stadtpfr. Lambrecht, B. (Stalldorf, B. 30/7 50.) V: D. Gebet, 75; Gesch. v. Forst a. d. Hard, 2. A. 78; D. Cyriakuskav. zu Lindenberg 79, 2. A. 98; Das St. Nikolauskirchl. zu Neidenfels 82; Denkwürdigkeiten 80/91 IV.

Dequede, Frl. Else v. (Ps. Herbert von Osten), Nov. Berlin W 30, Nollendorfstr. 25. (Spremberg 28/8 65.) V: Kindergeschichten 87; Opfer der Liebe 89; Schule des Lebens 90; Fromm und treu 91; Aus Schloß u. Hütte 92; Durch Sturm u. Klip-

pen 93; Geb. 94; Es waren zwei Königskinder 96; Im Schlachtenfeuer 98; Unter d. Sonne Südafrikas 99; Für die Freiheit 00; D. Jagd nach dem Glück; Militärfromm (u. d. Moser-Trotha'schen Lustsp.) 01; Vernichtet, nicht besiegt 02; Sie kam zu spät 04.

Derblich, Leo, BB., ✠, juristischer u. Musikschriftsteller, Dr. jur., k. k. Sekr. d. k. k. Fin.-Prokuratur. Prag I, Postg. 38. (61.) **B:** Das Kirchen-Patronatsrecht; Österreichische Vorschriften üb. das Bankwesen; Das österr. Postrecht 03; Das österr. Versicherungsrecht 03.

Derelli, U., s. Ideler, Lucie.

Derichs, M., s. Selhorst, Marie.

Derlon, Hans, s. Arendt, Wilh.

Dernburg, Friedr., BP., Publizist, Red. d. „Berl. Tagebl." Berlin-Grunewald-kolonie, Herthastr. 15. (Mainz 3/10 33.) **B:** Span. Bilder 84; Russ. Leute 85; D. Oberstolze, R. 89 II. ()

Dernburg, Heinr., ✠, Dr. jur., o. UP., GJustR., M. d. H. Berlin W, Markgrafenstr. 50. (Mainz 3/3 29.) **B:** Fachschr. ()

Dernjac, Jos., Kunst♛, Dr. phil., kais. Rat, Skriptor a. d. Bibl. d. bild. Künste, Graf Harrachscher Galerie-Dir. Wien V, Kettenbrücken 23. (Heilenstein 8/3 51.) **B:** Z. Gesch. v. Schönbrunn 85; Die engl. Karikaturisten d. 18. Jahrh. in d. Sammlung Graf Harrach. **Neubearb.:** Lützow, Kunstschätze Italiens 99; Katalog d. Gemäldegalerie d. k. k. Akad. d. Künste (mit Gerisch) 00; Die k. k. Hof- und Staatsdruckerei als Kunstanstalt (in der Jubiläumsfestschrift dieser); künstlerische Redaktion des Prachtwerkes: An Ehren und Siegen reich.

Derra v. Moroda, Julius (Pf. J. v. Schweidel), Dramaturgie, Nov., Red. a. d. „Preßburger Ztg." Preßburg, Größlingg. 3. (Budapest 24/8 61.) ()

Desoye-Rausch, Frau Hansi (Pf. Hans Rausch), Nov., ✎. Preßburg, Ung., Erzh. Isabellag. 6. (Wien 10/10 76.) ()

Dessauer, Emil, ⊙, ✎, Institutslehrer. Nürnberg, Ob. Turnstr. 1. (München 9/5 82.) **B:** D. Gewalten d. Lebens 02. ()

Dessoff, Albert, Lit.♛, Sekretär der Frhr. Karl v. Rothschildschen öffentlichen Bibliothek. Frankfurt a. M., Untermainanlage 8 IV. (Wien 18/10 65.)

Dessoir, Max (Pf. Edm. W. Rells), ⁂, Dr. phil. et med., ao. UP. Berlin W, Goltzstr. 31. (ebda 8/2 67.) **B:** Bibliographie des modernen Hypnotismus 88, 1. Nachtr. hiezu 90; K. P. Moritz als Ästhetiker 89; Das Doppel-Ich 90, 2. A. 96; Psycholog. Skizzen 93; Gesch. d. neueren dtsch. Psychologie I 94, 2. A. 02; Philos. Lesebuch (m. P. Menzer) 03, 2. A. 05.

Destouches, Ernst v., (k.), ♛, ✠, ✎, ⊞, Genealog., Heraldik, K. Bayr. Archiv-R., Geh.-Sekr. im Geh. Staatsarchiv a. D., Sekr. u. Schatzmstr. d. K. B. St. Elisab.-Ord., Archiv. u. Chronist d. Stadt München, Vorst. d. Stadtarchivs, d. Hist. Stadtmus., d. Maillinger-Sammlg u. d. städt. Modell-Slg. München, Josephspitalstr. 16 III. (ebda 4/1 43.) **B:** Aus d. Jugendzeit, G. 66; D. Spitäler z. St. Max u. St. Elisabeth zu München 69; Gesch. d. K. Bayr. Hausritterordens v. hl. Georg 71 u. 89; Urkundl. Beitr. z. Gesch. M.s 71; D. Stadt M. in ihren äußeren Beziehungen z. Univ. 72; Gesch. d. K. Bayr. St. Elisabethenordens 73; Gesch. der Sangespflege u. d. Sängervereine d. Stadt M. 74; Gedenkblatt auf d. Säkularfeier des Hof- u. Nat.-Theat. M. 78; M. Bürgertreue 80; M. Schützenwesen u. Schützenfeste 81; Säkularbilder a. M.s Vergangenheit 84; Gedenkbl. zur Feier d. Einweihung d. neuen Stadtpfarrkirche zu Giesing 86; Bergseetraum, dr. Dichtg 86; Rotkehlchen, dr. Dichtg 86; Gedenkbl. z. Feier der Grundsteinlegung der neuen St. Anna-Pfarrkirche in M. 87; Ludwig I. von Bay. als Wiederbegründer d. bayr. Städtechroniken 88; Gesch. d. Verbandshauses des M. Akad.-Gesg.-Vereins, ehem. das „Thürlein-Bad" 90; Orlando di Lasso 94; Gesch. d. Histor. Mus. u. d. Maillinger Slg d. Stadt M. 94; Vaterlandsklänge a. großer Zeit, Dichtgen 95; Die Krone im Rhein, 2. A. 97; D. Bayernlied 97; Abriß d. Gesch. M.s 98; 50 Jahre M'er Gewerbegesch. 1848—1898 98; Max Emanuel, Festsp. 99; D. Willkomm zu Sliuesheim, Festsp. 99; An der Wende von zwei Jahrh., Festsp. 00; In der Gartenstadt, Festsp. 03; M's Stadtwappen u. das M'r Kindl 04; Chronik d. Stadt M. vom Anfange d. 19. Jahrh. bis zur Gegenwart 03.

Destouches, Frl. Johanna v., ✾. München, Josephspitalstr. 16 III. (ebda).

Detlef, Hugo, s. Detlefsen, Meta.

Detlefsen, Frl. Meta (Pf. Hugo Detlef), Jugendschr., ✾, Nov. Sachsa a. Harz, Talstr. **B:** Auf s. Stelle jeder Mann! Gottes Treu; Aus eigner Kraft; E. Jahr m. dtsch. Liederklang, 2. A. 89.

Detlefsen, Sönnich Detlef Frdr., klass. Ψ, Dr. phil., GDir. a. D., Geh. Reg.-R. Glückstadt. (Neuendeich, Holst. 25/9 33.) **B:** Gesch. d. holstein. Elbmarschen 91 f. II; Beschreibung Italiens in d. N. H. d. Plinius 01; Entdeckung d. german. Nordens im Altertum 04. **H:** C. Plinii Sec. Nat. Hist. 66—82 VI.

Detmer, W., ✿, ✐, Dr. phil., o. Hon.-Prof., HofR. Jena. (11/4 50.) **B:** Fachschr.

Détschy, Frl. Serafine, DSch., Nov., Erz., Roman. Berlin W, Bülowstr. 101 I. (Graz 9/6 58.) **B:** D. offiz. Frau, Sch. 95; Künstlerrache 98; In zwölfter Stunde, Bst. 99; Der Krach, Erz. 98; Kreuzwege,

R. 00; Dunkelrote Rosen, R. 03. ()

Dettbarn, Albert, VBJ., /, ⚔, ⌂, 🖃, Polit., Hof- u. Pers.-Nachr., Hrsg. d. unp. Zeitgs-Korresp. „Reichspost". Berlin NW 5, Salzwedelerstr. 21 I. (Jülich 29/10 68.)

Dettbarn, Frieda, geb. Draeger, /, Aufsätze üb. Handarbeit u. Hauswirtsch. Berlin NW 5, Salzwedelerstr. 2 II. (Berlin 22/3 80.)

Detten, Georg v., (k.), ⚒, dtsche♛, L.-GR., Sekr. d. V. f. Gesch. u. Altertsde Westf. Paderborn, Domplatz D. 116. (Werne 9/6 37.) **V**: Prov.-Kreisstädte u. Landgem.-Ordg Westf. 88, 2. A. 97; Münster i. W., s. Entstehung u. d. Kulturban s. 1000jähr. Entwickelung 87; Lob d. Westf. d. MA. 78; Über d. Dom- u. Klosterschulen d. MA. 93; Die Hansa d. Westfalen 97; Westf. Wirtschaftsleben im MAlter 02. ()

Detter, Ludw., ☉, Rom., Nov., Sem.-Lehrer am Kgl. Lehrer-Sem. Freising. (Kehlheim a. D. 5/2 67.)

Dettweiler, Peter, 🖹, Ψ, /, Dr. phil., Prof., OSchulR. u. vortr. R. i. P. Leipzig, Schenkendorfstr. 5 II. (Wintersheim 20/2 56.) **V**: Erschließung der Gegenwart aus d. Altert. 89; Untersuchgn üb. d. didakt. Wert Ciceronian. Schulschriften I 89, II 92; Cicero de officiis komment. Ausg. 90, 2. A. 03; Ciceros Briefe in Auswahl, komment. Ausg. 94, 3. A. 01; Methodik u. Didaktik d. lat. Unterr. 95; dto. d. griech. Unterrichts 98. ()

Detzel, Heinr., (k.), ♛, Pfr., Red. des „Archiv f. christl. Kunst". St. Christina b. Ravensburg. (Herbrazhofen 8/1 42.) **V**: Christl. Ikonographie 94, 96 II.

Deubner, Frau Helene (Pf. Helene Mordaunt). **Ue**: EF. Russ. Berlin-Friedenau, Odenwaldstr. 22. (Riga 24/7 50.)

Deuerling, Andr., klass. Ψ, Dr. phil., GRekt. Burghausen, ObBay. (Altenkunstadt 2/11 38.) **V**: Ciceros Bedeutung f. die röm. Literatur 66; Luctatii Placidi Grammatici glossae 75; Ciceros Rede üb. d. imperium d. Pompejus 84, 6. A. 01. **Umgearb.**: Demosthenes Ausgew. Reden, Erklär. v. Sörgel, 7. A. 03 II.

Deulitzdorf, s. Dietz, Rud.

Deussen, Paul, ⁂, Dr. phil., o. UP. Kiel, Beseleralle 39. (Oberdreie 7/1 45.) **V**: Commentatio de Platonis Sophistae etc. 69; Elemente d. Metaphysik 77, 2. A. 90, 3. A. nebst Vorbetrachtung: Über das Wesen d. Idealismus 02; System des Vedânta 83; Sûtras des Vedânta 87; Kategor. Imperativ 91; On the philosophy of the Vedânta in its relations to Occidental Metaphysics 93; Allgem. Gesch. d. Philos. I 94; Zur Erinnerung an G. Glogau 95; Über d. Notwendigkeit ꝛc. 95; Jakob Böhme 97; Sechzig Upanishads, übers. u. erkl. 97; Die Philosophie d. Upanishads 99; Outlines of Indian Philosophy 00; Erinnergen an Fr. Nietzsche 01; Erinnergen an Indien 04; Vedânta u. Platonismus im Lichte d. Kantischen Philosophie 04.

Deutlich, Jerm., s. Kalbeck, Max.

Deutsch, Caroline, s. Weiß, Carol.

Deutsch, Gotthard, jüd. ♛, Dr. phil., Prof. am Hebrew Union College, Hrsg. d. Monatsschr. „Deborah", MitRed. d. „Jewish Encyclopedia". Cincinnati, O., Hebrew Union College. (Kanitz 31/1 59.) **V**: Symbolik in Kultus u. Dichtung 85; Philosophy of Jewish History 95; Andere Zeiten, Erz. 97; Unlösbare Fesseln, Erz. 03; Memorable Dates of Jewish History 04.

Deutsch, Karl, Tiroler Erz., Mag. phar., emer. Apotheker. München, Arcisstr. 36 I (im Sommer: Imst, Tirol). (Imst 23/2 59.) **V**: A Sträußla vom Berg 90; Wo der Jochwind pfeift 02; Der Jäger vom Steinsee, hist. Erz. 03; Die Gottlosen, Erz. 04.

Deutsch, Rich. Friedr., jetzt Edon, Rich. A.

Deutsch, Samuel Martin, ✝, D., ao. UP. u. KonsistorialR. Berlin NW, Birkenstr. 78. (Warschau 19/2 37.) **V**: Synode v. Sens 1141 u. die Verurteilung Abälards 80; Peter Abälard 83. **H**: Neander, d. hl. Bernhard 89; Hagenbach, Leitf. z. christl. Religionsunterr., 6.—9. A. 81—05.

Deutschbein, Karl, 🖹, Dr. phil., GProf. Zwickau, Moltkestr. 10. (Groß-Badegast, Anhalt, 19/2 41.) **V**: Prakt. Lehrg. d. engl. Sprache 75, 20. A. 04; Schlüssel dazu 80, 5. A. 98; Shakesp. Gramm 82, 2. A. 96; Meth. Irving-Macaulay Lesebuch 86, 4. A. 04; Engl. Gramm. 87, 6. A. 02; System. Konversationsschule d. engl. Spr. 22, 3. A. 03; Leitfaden der engl. Spr. 93, 5. A. 03; Oberstufe d. engl. Unterr. 94, 3. A. 02; Stoffe zu engl. Sprechübungen 97. 2. A. 03.

Deutschinger, Frz., ☉, /, Theat.-Dir. Wiesbaden, Herderstr. 11. (Wien 13/9 34.) **V**: Der Glückspeter; Sturmglocken; Miß Domino.

Deutschmann, E., s. Lippert, P.

Deutschmann, Rich. Heinr., Augenheilkunde, Dr. med., Prof., Hrsg. d. Beiträge zur Augenheilkunde. Hamburg, Alsterkamp 19. (Liegnitz 17/11 52.) **V**: Fachschr.

Deutschpariser, Ein, s. Petersen, Friedr. Carl.

Deutz, Jos., (k.) 🖹, Jugendschr., Pfarr. u. Dechant, Domkapit., Päpstl. GKämmerer. Kirchrath, Holl. Limburg. (ebda 13/4 31.) **V**: Büchl. v. d. Elternpflicht 89, 90, 02; Wegweiser f. d. christl. Jugend 90, 91, 93, 98, 00, 04. Anleitg z. Betrachtg d. Rosenkranzgeheimn. 89, 2. A. 02; D. hl. Geist 95.

Devantier, T., s. Schurz, Mathilde.

Dévay, Franz, (k.), Journ., verantw. Red. d. „N. Temesvarer Ztg." Temesvár. (Venedig.) **V**: Aus dem Gemeindeleben.

Devidé, Frau Henriette, Märchen u.

Nov., Prof. f. franz., engl., ital. u. span. Spr. **Ue:** F. Wien I, Schottenring 4. (ebda 29/8 54.) **V:** Was d. Märchentante erzählt 02, 5. A. 03.

Devidé, Thaddäus, ℞, MRed. d. „Chir. Med. Centralbl.", Prof. f. Volapük. Wien. I, Schottenring 4. (Reichenberg 11/6 30.) **V:** Essays u. pädagog. Vorträge 84/88; Recht auf Erziehg 90; Heilkunst i. Staate Bellamys 91; Die Stellung d. Frau i. d. utop. Zukunftsstaaten; Proben, Prüfungen u. Einweihungen in die 7 Grade d. altägypt. Mysterien; Erziehung zum Wohlwollen; Märchen u. Kinderseele; Erziehg z. Arbeit und Arbeitsfreudigkeit; Glühlichter; Nik. Lenau, Österreichs größter Lyriker.

Deviloff, Paul, s. Doblhoff, Joh.

Dewa, Friedrich, s. Frisch, Karl.

Dewin, E., s. Bab, Edwin.

Dewischeit, Curt, antike Tachygraphie, Stenographie, Dr. phil., Hrsg. d. „Archiv f. Stenographie". Breslau XIII, Augustastr. 82. (Rosenberg, Westpr., 11/5 74.) **V:** Shakespeare u. d. Stenographie 97 **MitH:** Bibliogr. d. stenogr. Lit. Dtschl. 00.

Dewitz, Charlotte v., s. Neumann, Doris.

Diamantidi, Frau Julie (Pf. Julius Damati), ⊙, **Ue:** FEID. Wien XIII, Hadikgasse 118. (ebda 5/11 70.)

Dibelius, Franz Wilh., ✝, D., Dr. phil., ObKonsistR., Stadtsuper., Pastor. prim. Dresden, An d. Kreuzkirche 5 I. (Prenzlau 6/1 47.) **V:** Gottfr. Arnold 73; D. Kindergottesdienst 81; Beitr. z. sächs. Kirchengesch., 16 Hefte 82/03; Einführg d. Reformat. i. Dresden 89; D. Kreuzkirche i. Dresden 00; Vom heil. Kreuz, Evang. Lieder, 2. A. 04.

Di Bertogna, s. Giugno, Mart.

Dickinson-Wildberg, Heino L. B. von (Pf. Bodo Wildberg), PA., ♆, Nov., /, ⊙, Theaterkritik. Dresden-Gruna, Beilstr. 29. (Lemberg 7/8 62.) **V:** Sita; D. Maid v. Mirogh 84, 90/95; Tödliche Triebe 93; Alpennovellen 94, 2. A. der beiden letzten u. d. Tit.: Höhlenluft 96; Helldunkle Lieder 97; D. Sehnsüchtigen, N. 00; Stunden u. Sterne, G. 03; Heilfried, Bühnenmärchen 03. **H:** D. Dresd. Hofth. d. Gegenw. 01.

Dickmann, Otto E., A., Dr. phil., Dir. d. ObRealschule u. d. Reform-RealGymn., Redakt. d. „Franz. u. engl. Schulbibliothek", MitRed. d. „Kritisch. Jahresber. üb. die Fortschritte d. Roman. Philologie". Cöln a. Rh. (Berlin 20/11 43.) **V:** Aktenm. Beiträge zu Vorgesch. d. Städt. ObReal- u. Vorschule zu Oldenburg i. Gr. 94; Der Unterr. i. Franz. u. Engl. an d. ObRealsch. d. Stadt Cöln (nach d. neuen Lehrplänen v. 1901) 01; Franz. u. engl. Schriftstellerausgaben.

Didio, Carl, Apologie, Moralphilos., D., kathol. Priester, Religionslehrer am Gymn. Hagenau i. Els. (Triembach, UElf. 25/5 67.) **V:** D. moderne Moral u. ihre Grundprinzipien 96; D. sittl. Gottesbeweis 99. ()

Diebener, Wilhelm, Red. d. „Leipziger Uhrmacher-Zeitg" u. d. „Deutsch. Goldschmiedezeitg". Leipzig, Schützenstr. 15.

Diebitsch, Victor v., K. Sächs. Oberstleut. a. D. Hannover, Bleichenstr. 3 III. (Celle 13/11 36.) **V:** Vom Standpunkt des Rechts und der Ehre 66; Die Kompagniekolonne gegenüb. Halbbat. u. a. taktischen Neuerungen 69; Die neue Taktik d. Inf. gegenüber der reglementar. Taktik 76; D. kgl. Hannov. Armee auf ihr. letzten Waffengange 1866 97.

Dieckmann, August, ✝, Lic. theol., Dr. phil., Pfr. Rodheim v. d. Höhe. (Bechtheim, Nassau 7/11 51.) **V:** Welche Schranken zieht das Evangelium dem Geistlichen bei seiner Mitarbeit an d. sozialen Frage? 95; Der evang.-soz. Kongreß in Erfurt 96; Welche Forderungen stellt die Gegenwart an den Prediger? 97; Krieg der Vergnügungssucht! 00; D. christl. Lehre von der Gnade 01; Zerstörende Mächte in unserm Volksleben 03.

Dieckmann, Frau Marie (Pf. Marie Stahl), Nov., Roman, /. Groß-Lichterfelde W, Holbeinstr. 28. (Kartzow 23/11 52.) **V:** Die arme Vornehme, R. 92; Zwei Seelen, R. 94; Manneswert, R. 95; Aus der Gründerzeit, R. 96; Frauenehre, R. 96; Ich will, R. 97; Anonym, R. 99; Weltmacht, R. 02; Höhenluft, R. 03; Sommernachtsdunkel, R. 04.

Diederich, Frau Anna (Pf. Hoffmann-Diederich), Novell. Lübeck, Lindenplatz 15.

Diederich, Benno, Lit♛, Essay, Dr. phil., RGObLehr. Lübeck, Lindenplatz 15. (Berlin 13/3 70.) **V:** Zola, Biogr. 98; Elis. von Rumänien 98; Zola, die Rougon-Macquart. Das Milieu bei Zola 99; Peter v. Oldenburg 00; A. Daudet, Biogr. 00; A. Daudet, Essay 01; V. Gespenstergeschicht. 03; Don Quijote u. sein Dichter 05. **H:** Cervantes, Don Quijote, Jubil.-Ausg. 05.

Diederich, Frl. Ernestine (Pf. E. Hainberg), AW., Roman, Nov. Göttingen, Hainholzweg 23. (Rodenberg 14/2 43.) **V:** Prüfung; Ein Stückchen Zeug; Des Bruders Schuld; Unter falschem Verdacht; Ein verhängnisvoller Ring; Heimatluft; Alte Schuld, Haß, Lohn d. Guten; Zwei Mütter.

Diederich, Franz (Pf. Franz Hagen), PA., /, Kritik, Naturwiss., ♆, Dr. phil., Feuill.-Red. der „Sächs. Arbeiter-Zeitg". Dresden, Kyffhäuserstr. 30. (Hannover 2/4 65.) **V:** Du mein Jena, E.-Lyr. 89; Bahn frei! G. 91; Hochflut, G. 91; Volksfestspiele, G. 93; Städtebuch 94; Worpsweder Stimmungen, G. 02, 2. A. 04; Hölderlin u. sein Schicksalslied 03; Die weite Heide, G. 04.

Diederichs, August, Ψ, Dir. Bonn, Arndtstr. 27. (Remscheid 20/1 19.) **V**: Über d. Aussprache v. sp, st, g u. ng 84, 2. A. 02; Unsere Selbst- u. Schmelzlaute (auch die engl.) in neuem Lichte 86, 02; Satzgen d. Diederichsstiftg: d. Alldtsch. Verbandes, d. Allg. Dtschen Schulvereins, d. Allg. Dtschen Sprachvereins, d Ev. Bundes 03.

Diederichs, Heinrich, baltische u. dtsche ♛, Lit. u. Biographie, ObLehrer, HofR., Sekr. u. Bibliothekar d. Kurländ. Gesellsch. f. Lit. u. Kunst u. d. Kurl. Provinzialmus. Mitau, Schreiberstr. 5. (ebda 27/2 40.) **V**: Herzog Gotthards von Kurland Friedensvermittelung zwischen Rat u. Bürgerschaft d. Stadt Riga 84; Herzog Jakobs Kolonien an d. Westküste v. Afrika 90. (*)

Diederichs, Frau Helene (Helene Voigt-Diederichs), Nov., Skizze. Jena. (Gut Marienhoff i. Schlesw. 26/5 76.) **V**: Schleswig-Holstein. Landleute 98, 3. A. 04; Abendrot 99; Unterstrom, G. 01; Regine Vosgerau 01; Leben ohne Lärmen 03. ()

Diefenbach, Heinrich, Erz., Journalist. Wiesbaden, Knausstr. 1. (Massenheim b. Wiesbaden 22/8 71.) **V**: Aus der Dingskirchener Chronik, Erzählungen 04. *

Diefenbach, Joh., (k.), ✝, ♛, Geistl. Rat, Insp. a. D. Eltville a. Rh., Pr. H.-Nassau, Adelheidstr. 6. (Wirges 25/1 32.) **V**: Christus u. Christentum 77; Leben d. hl. Elisabeth von Thüringen 84; Hexenwahn vor und nach der Glaubensspaltung 86; Die luth. Kanzel 87; Teufelaustreibg, Zauberei u. Hexenfabeln 93; Die Kreuzzüge 96. **H**: Forts. der Geogr. v. R.-Bez. Wiesbaden, 13.—20. A. f. † Bruders Carl D., 20. A. 00; Leuchtkugeln f. Vergangenheit u. Gegenwart 94, 3. A.; Zur Reformationsgesch. Frankfurts a. M. von Beda Weber 95; Reformation od. Revolution? 97; Das Maingebiet des † Bruders C. D., 5. A. 98: Evangel. Zeugnis Frankfurts für die Enzyklika Leos XIII. üb. Canisius 97; D. Wahrheit üb. die „Los von Rom"-Bewegg in Österr., 5. A. 00; D. Zauberglaube des 16. Jahrh. nach d. Katechism. Dr. M. Luthers und des P. Canisius 00; Ein „Graßmann" auf d. Gebiete d. Gesch. (Graf Hoensbroech) 01.

Diefenbach, Ludw., Ethik, Dr. phil., Forstrat. Lich, Oberhess. (Erbach 18/11 51.) **V**: Zwei Bekenntnisse 01; Tut Ehre Jedermann, habt die Brüder lieb! — Fürchtet Gott! — Ehret den König! 02; Christi Gott u. Christi Lehre 02.

Diefenbacher, Julius, Essayist, ♛, ⁂, Dr. phil., Prof. a. d. H. Mädchenschule u. Lehrerinnenbildungsanstalt, Schriftleiter d. histor. Zeitschr. „Schauinsland". Freiburg, B., Talstr. 52. (Mannheim 1/6 66.) **V**: Deutsches Leben im 12. Jahrh. 99.

? **Diefke**, Max, ⁂, ✉, /, Red. d. „Grundbesitzer-Zeitg". Berlin. (Friedrichshagen 29/7 74.) **V**: Das Testament 99; Vormundschaftsrecht 00; Invaliditätsversicherg 00; Dramaturgie 01; Rechte u. Pflichten d. Arbeitgeber u. Arbeitnehm. 02; Fr. Nietzsche 03.

Diegel, J. Gust., Homiletik, D., Prof., G Kircher R., Direkt d. Pred.-Sem. i. V. Friedberg, Hessen. (Neuulrichstein 24/1 28.) **V**: 25 Predigten f. s. Eltern, Verwandte u. Freunde, 2. A. 74; Wert des Kirchenbesuchs 73; Predigt f. Trauernde 77; Ratschläge u. Texte zu ev. Leichenreden 77; Theol. Wiss. u. pfarramtl. Praxis 84; Zur Entwickelung und Benennung der analyt., sowie der synthet. Predigtform in d. luth. Kirche Deutschl. 86; Üb. d. rechte Mannigfaltigk. d. Predigt 98. **H**: F. V. Reinhard, Predigten m. einleit. Monographie 91. ()

Diegmann, Heinr. Ludwig, VB. (Pf. Ludw. v. Rautenkranz), Roman, Verleger. Dresden-A., Grünestr. 11. (Worbis 8/6 75.) **V**: Jünglingsträume 94; Erstlingsfrüchte 97; Wilde Eben, R. 98; Moralische Defekte, Sch. 01; Die Gier zu sündigen 02.

Diehl, Karl, ✉, Dr. phil., o. UProf. Königsberg i. Pr. (Frankfurt a. M. 27/3 64.) **V**: P. J. Proudhon, Sein Leben u. s. Lehr. 88/96 III; Kornzoll u. Sozialreform 01; Sozialwissenschaftl. Erläut. zu David Ricardos System d. Volksw. u. Besteuerg 05.

Diehl, Ludw., ASV., Roman, Nov., ✠, Hauptm. Weingarten, Wttbg. (Pirmasens 4/9 66.) **V**: Soldatengeschichten, 2. A. 97; Einquartierung im Pensionat, Lsp. 99; 's Loiterle u. a. Hum. 02.

Diehl, Peter, Jugdschr., ✠, Lehr. emer. Frankfurt M., Glauburgstr. 87. (Medenbach b. Dillenburg 3/10 31.) **V**: Schatzkästl. f. d. Jugd., 5. A. 01; Naturbild. 77; Tierbild. 77; Scherz u. Ernst 77; Erz. aus d. Kinderleben 77; D. deutschen Kolonien in Südrußland 77; Deutsche Orthogr. 81; Über den Gebrauch der Anfangsbuchstaben 94, 2. A. 96; Aus dem Altmühltale, Erz. 00; Beitr. z. Bibelkunde 00; D. Bedeutung d. Jugendliteratur 02.

Diehl, Wilhelm, ✝ (bes. hess. Kirchen-♛), D., Dr. phil., Pfr., MitHrsg. d. „Beitr. zur hess. Kirchengesch." Hirschhorn a. N. (Groß-Gerau 10/1 71.) **V**: Erklärung v. Psalm 47 94; Das Pron. pers. suffixum 2. u. 3. pers. plur. des Hebräischen 95; Z. Gesch. d. Konfirmation 97; Z. Gesch. d. Gottesdienstes u. der gottesdienstl. Handlungen in Hessen 99; Die Bedeutung d. beiden Definitorialordngn von 1628 u. 1743 f. d. Gesch. d. Darmst. Definitoriums 00; Die Schulgründungen und Schulmeister der Obergraffsch. Catzenelnbogen in d. Zeiten v. d. Reformation bis z. Jahr 1635 02; Geschichte d. Butzbacher Lateinschule 02; D. Schulordngn d. Großh. Hessen I u. II 03; Der Untergang d. alten

luth. Gemeinde Hirschhorn a. N. 04; Aus der Leidensgesch. d. luth. Gemeinde Rothenberg im 17. Jahrh. 04; Der Untergang d. alten reformierten Gemeinden im Pfälzer Amt Starkenburg 04. H: Die Reichenbacher Chronik d. Pfr. M. Walther (1599-1620) 04.

Diekamp, Franz, (k.), Kirchen♛, Dogmen♛, D., o. UP., Hrsg. d. „Theolog. Revue". Münster, W., Königsstr. 40. (Geldern 8/11 64.) V: Die Gotteslehre des hl. Gregor von Nyssa 96; Hippolytos von Theben 98; Die origenist. Streitigkeiten i. 6. Jahrh. u. das 5. allgem. Konzil 99.

Diels, Herm., klass. ♆, griech. ⁂, Dr. phil., GRat, o. UP., Sekr. d. Akad. d. Wiss. Berlin W 62, Kleiststr. 21 III. (Biebrich 18/5 48.) V: Doxographi graeci 79; Simplicius in Physica 82, 95 II; Sibyllin. Blätter 90; Anonymus Londinensis 93; Parmenides 97; Elementum 99; Herakleitos v. Ephesos 01; Poetae philosophi 02; Fragmente d. Vorsokratiker 03; Didymos 04.

Diels, Ludwig, ✍, Dr. phil., Privatdozent. Berlin W, Kleiststr. 21. (Hamburg 24/9 74.) *

Diemar, Fräulein Adamine v. (Pf. W. Marthen), DSch., ♆. Freienwalde a. O., Sonnenburgerstr. 12. (Schlawe 28/11 48.) V: Wie feiern wir Polterabend? 01 III; Wie feiern wir Hochzeit? 01 II; Wie feiern wir Familenfeste? 01; Wie begehen wir Vereinsfeiern, Jubiläen u. a. gesell. Feste? 01; Festspiele 01; Das goldene Buch für Polterabend u. Hochzeit 01.

Diemer, Frau Hermine, geb. v. Hillern, ♆, Nov. München, Kaiserstr. 4. V: Jugendträume, G. 81; D. Skalde, E. 82; Um Eid u. Ehre, N. 90; Die dtsche Frau in d. Friedensbewegung 99; Oberammergau u. s. Passionsspiel 00. ()

Dienes, Heinr., ♆, ⊙, ObTelegr.-Assist. Berlin NW, Perlebergerstr. 39. (Hönningen, Rh. 29/6 63.) V: Posthornklänge, G. 00; Entgleist, Dr.; Madhava oder ein Königstraum, Tr.; Ritter Schreckensteins Bekehrung, P. 95; Manlius, Tr., 1. u. 2. A. 99.

Dierauer, Johs., Schweizer♛, Dr. phil., Prof., Biblioth. St. Gallen. (Berneck 20/3 42.) V: Beiträge zu einer krit. Gesch. Trajans 68; St. Gallens Anteil an den Burgunderkriegen 76; Müller-Friedberg, Lebensbild 84; Gesch. der schweiz. Eidgenoss. 87/92 II; Briefwechsel zw. J. R. Steinmüller u. H. K. Escher v. d. Linth 89; Rapperswil u. s. Übergang an die Eidgen. 92; St. Galler Analekten 89/04 XIII; G. Jenatsch, 2. A. 96; E. Götzinger 97; Die Befreiung des Rheintals 98; Die Stadt St. Gallen in den Jahren 1798 f., 99 f.; Polit. Gesch. d. Kts. St. Gallen 04. H: Chronik d. Stadt Zürich 00; Korrespondenz zw. A. O. Aepli u. K. A. v. Hohenzollern 04.

Diercke, C., ⊕, Kartogr., Reg.- und SchulR. Schleswig, Bahnhofstr. 10. (Kyritz 15/9 42.) V: Dr. H. Lange, Volksschulatlas 71, 400. A. 05; Heimatkde d. Herzogt. Bremen u. Verden u. d. Landes Hadeln (m. K. Schröder) 80; Schulatlas (m. E. Gäbler) 83, 41. A. 05; desgl. 86, 15. A. 05; 21. A. v. Lübens geogr. Leitf. 89; Schulatlas für d. unt. Klassen höh. Lehranstalt. 02, 2. A. 03; Atlas f. Berliner Schulen 02; Atlas f. Hamburger Schulen 04.

Dierks, Gust., PA., VB., BP., Kultur♛, Dr. phil., Ehrenpräs. der Assoc. Lit. et Art. Intern., Red. d. „Bundesblatt". Berlin-Steglitz, Humboldtstr. 5. (Königsberg i. Pr. 13/1 52). V: Araber i. MAlt. 75, 2. A. 81; Galilei 77; Lit. Tafeln 78; Soma Psyche 79; Nordgerm. Mythol., 3. A. 96; Entwicklungsgesch. d. Geistes d. Menschheit 81 f.; Mod. Geistesleb. Span. 83; Arab. Ornament 83; Poet. Turniere 84; Nordafrika i. Lichte d. Kulturgesch. 86; D. arab. Kultur im mittelalt. Spanien 88; Helgoland 91; Marokko u. d. deutsch. Interessen 93; Ein Jahrb. nordamerik. Kultur 93; Kulturbilder a. den Verein. Staaten 93; Marokko 94; Gesch. Spaniens 95/96; Deutsch-span. u. span.-deutsch. Taschenwörterbuch 95/96; Spanien, kulturgesch. und wirtschaftspolitische Betrachtungen 01; Die Jesuiten 03.

[Leopoldine.

Dierkes, Leo v., s. Morawetz-Dierkes,

Dierkesmann, Joseph (Pf. Jos. Eberhard), (k.), Volks- u. Jugendschr., Rektor. Iserlohn, Stefanstr. 14. (Sümmern 12/1 66.) V: Schematismus u. Kalender f. kath. Lehrer u. Lehrerinnen Westf. (m. K. Kamp) 97, 05; D. Sohn d. Wilderers, Erz 97; Leonh. Werner, Erz. 97; D. Erben d. Heidehofs, Erz. 98; Allweg gut Zollre, Festsp. (mit G. Hoischen) 00; Markanermut, Erz. 02; Grimms Märchen 02.

Diers, Frau Marie, Roman, Nov. Berlin-Friedrichshagen, Ahornallee 44. (Lübz, Mecklenbg. 19/6 67.) V: Karl Henning u. sein Haus 02; Mutter des Menschen 03; Die Kinder von Heckendamm 04; Frau Elsbeth 04.

Diesener, Frau Helene, ♆. Berlin S 59, Krankenhaus am Urban. (Prenzlau 3/6 52.) V: Gedichte 04. *

Dietel, Oskar, Leiter d. „Vogtl. Anz. u. Tagebl." Plauen i. V.

Dieter, Heinrich, (k.), ♆, ♛, Ue: FEIL., Hofverlagsbuchhändl. Salzburg, Hellbrunnerstr. 13. (Berleburg 27/4 38.) V: Von m. Lebensweg 00, 3. A.; A. Radnitzky 93, 6. A.; F. Stelzhamer 94, 7. A.; Junge Liebe 95, 7. A. 03; Sylv. Wagner 96. H: Soldatenliederb. f. das k. u. k. Heer 82, 10. A. 94; Unsere Helden X; Führer durch Salzburg, Berchtesgaden und Reichenhall, 14. A. 02; Ein Tag in Salzburg, 15. A. 04.

Dieterich, Albrecht, Altertumsw., klass.

Ψ, Dr. phil., o. UP., Hrsg. d. Archivs f. Religionswissenschaft (1904 ff.). Heidelberg, Klosestr. 5. (Hersfeld 2/5 66.) V: Papyrus magica 88; Abraxas, Studien z. Religionsgesch. 91; De hymnis Orphicis 91; Nekyia 93; Die Grabschrift d. Aberkios 96; Pulcinella 97; E. Mithrasliturgie 03.

Dieterich, Julius, ♛, Dr. phil., Gr. Hess. Haus- und Staatsarchivar. Darmstadt, Bruchwiesenstr. 8. (Holzhausen 9/7 64.) V: D. Taktik i. d. Lombardenkriegen d. Staufen 92; D. Polenkriege Konrad II. 95; D. Geschichtsquell. d. Klosters Reichenau 96; Streitfragen d. Schrift- u. Quellenkde d. dtschen MAlters 00; Reformationsgesch. v. Oppenheim 04.

Dietert, Fr., ASV., Essay, Rez., Red. d. „Grenzfragen e. neuen Zeit" u. Buchhändler. Danzig, Zoppot, Seestr. 51. (London 11/8 84.) V: Das Elend d. Kritik, 1. u. 2. Taus. 03; Sonnensehnsucht, 1. bis 6. A. 03; Im Kampfe um das neue Geschlecht, 1. u. 2. Aufl. 04.

Diethmann, Frau Ida, ASV., /, Skizz., Kultur♛, Nov. Ludwigshafen a. Rh., Haardtstr. 3. (Frankenstein i. Schl. 27/4 62.) ()

Dietl, Hroznata Jos., (k.), ✝, Natur♛, ⊙, ☿, D., Prof. a. Gymn. Duppau, Böhm. (Jungbunzlau 7/1 57.) V: Naturhist. Arbeiten u. Ged., D. theolog. Hauslehranst. im Prämonstratenserstifte Tepl 93; Graf Radetzky, Dichtg 86; Altarrede anläßl. e. Vermählungsfeier 96; Ideale Einheit d. Wissenschaft 97; D. Kammerbühl b. Franzensbad 97; Vor 700 Jahren, Festsp. 98; Die Lustigen von Weimar, Festsp. 05; Das alte Kreuz, dr. Dicht. 05.

Dietl, Joh., ☿, Nov., histor. Topogr., k. u. k. Hauptm., Rechnungsführer. Tepl, Böhm., Stiftsmühle 1. (Hoersin 6/1 27.) V: Jutta v. Leuchtenberg, Jagdspiel 94.

Dietrich, Frl. Anna, ⊙, ☿. Altenburg, S.-A., Gartenstr. 10. (ebda 7/10 57.) V: Durch d. Zeitung, Schw. 91; D. eis. Ring, Kom. 92; Ährenkranz, plattd. Lr. 93; In Rumänien, Lsp. 94; Vermählungsfestsp., Feerie 95; D. Heilsgesch., Orat. 95; Familie Mertens, Vst. 95; Kurf. Joh. Friedr. der Großmütige, Dr. 96; Sonne, G. 02. ()

Dietrich, Eduard, Medizinalgesetzgebg, Dr. med., GMed.R. Berlin W 62, Wichmannstr. 6. (Sittendorf 10/10 60.) V: Das Hebammenwesen i. Preußen 96; Ärztliche Rechts- und Gesetzeskunde (mit G. Med.R. Dr. Raymund) 98/99. ()

Dietrich, Ferd., /, Prokurist. Rosenheim, ObBay. (Passau 4/11 70.) ()

Dietrich, Rich. (Pf. Rich. Nordland u. Dr. Satyr), ☿, /, Polit., Hrsg. d. „Nordd. Reichskorresp.". Berlin W 9, Köthenerstr. 2. (Leipzig.) V: Rosen u. Disteln, G. 94/95; Stambulows Tod, politische Betrachtung 95; Ada Negri, Essay 95; Auf einsamer Straße, G. 98. [Frhr. Dietz.

Dietz, Freyherr, s. Zedlitz u. Neukirch,

Dietz, Aug. (Pf. A. Zeidt, Tempus), /, ☿, Volksschr., Pfr. u. Konsist.Präs. Straßburg-Mundolsheim. (Barr. 29/8 50.) V: Bergstimmen 00; Denkstein 78; Sohn d. Mareilies 80; Zur Feier d. 400jähr. Geb. Luthers 83; Klänge a. d. Elsaß, G. 86, 2. A. 99; Katastrophe von Zug, Dichtg 87, 2. A. 90; Gedächtnisreden auf Kaiser Wilh. u. Friedr. 88; Ernst u. Humor 89; Histor., krit. Beleuchtung d. elsäß. Konferenzgesangbuches 95; D. poet. Kirchenjahr, G. 95; 1815: Was der Nußbaum von Mundolsheim vom General Rapp erzählt, ep. Dichtg 96; Anteil d. Geistlichen am Kampf gegen den Alkoholismus 98; D. Alkoholismus in Elsaß-Lothringen 03.

Dietz, Frl. Hedwig, PA., VB., Essays, Nov., Roman, Krit., Polit., Humor. Grandenz, Lindenstr. 19. (Wehlau 6/1 55.)

Dietz, Paul, ASV., Lit.♛, ☿, Bücher u. Kunstkritik, Nov. Cassel-Wilhelmshöhe, Villa Angelika. (Cassel 7/8 75.) V: Im Banne d. Dichtung 00; Trifels, ein Sang a. dtscher Vorzeit 02; Kunst bringt Gunst. Dichtg 02; Goethe-Schiller Weimar 03; Mosaikwachen u. Träumen, G. 04.

Dietz, Philipp, Hymnologie, Schuldir. a. D. Neustadt (M. W. B.). V: Vilmar als Hymnolog; Die Restauration des evangelisch. Kirchenliedes 03; Tabellar. Nachweisg. d. Liederbestandes d. jetzt gebräuchl. Landes- u. Provinzialgesangbüch. d. evang. Deutschlands 04. (*)

Dietz, Rudolf (Pf. R. D. v. Doruan, Deulitzdorf), ♛, ●, ✈, /, ☿, Lehrer. Wiesbaden, Philippsberg 16. (Naurod 22/2 63.) V: Heimatkunde d. Reg.-Bez. Wiesbaden 89, 5. A. 02; H. d. Rheinprov. 90, 2. A. 01; Bibl. Gesch. f. d. ersten Schulj. 91, 8. A. 03; H. d. Prov. Westfalen 94; Tyras, Erz. 94; Hohenzollernfürsten, Lebensb. für d. ersten Geschichtsunterr. 95; Kleiner Sängerfreund 95; Schulfeier z. 18. Jan. 96; Aus vergilbten Blättern d. Gesch. v. Diez 96; Wilh. d. Gr. 97; Wälty, Erz. 97; Tell, Erz. 97; Tannenzweige für d. Weihnachtstisch d. Lehrerhauses, G. 97; Neue Tannenzweige 00; Märchen- u. Tiergesch. 00; Nix for ungut. G. in nass. Mundart I 00, 4. A. 03, II 01, 3. A. 02, III 02, 2. A. 03; Die Kyffhäuserzwerge, Festsp. 01; Der neue Schulrat, Schw. 01; Festsp. z. Jubil. d. Semin. Usingen 01; Die Natur ist Gottes Buch! (Gesch., Märch. u. Ged.) 05.

Dietz, Wendelin, ⚷, Balneologie, Dr. med., HofR. Bad Kissingen, Schloßstr. 5 u. 6. (Heufurt 20/10 47.)

Dietz-Lejeune, Alexander, Genealogie, ✉, Dr. jur., RA. Frankfurt a. M., Gr. Gallusstr. 18. (ebda 30/7 64.) V: M. Joh. Hector Dietz 89; D. hess.-darmst. Beamten-

familie Strecker 93; Frankf. Bürgerbuch 97.

Dietze, Richard, BP., Verl., Dr. phil. Berlin SW, Wilhelmshöhe 21. (Mittweida 4/11 59.) H: Eichendorffs Wke 91. ()

Dietze-Corstiaens, Frau Eleonore, franz. Mode, **Ue:** HF. Düsseldorf-Obercassel, Roonstr. 9. (Antwerpen 27/5 82.) *

Dietze-Didier, Ernst, Dr phil., Polit., Theaterkritik, Essays. **Ue:** DEFFlämH. ILS., Red. Düsseldorf-Obercassel, Roonstr. 9. (Leipzig 20/8 69.) V: Ist Caligula mit uns. Zeit vergleichbar? 93; Roscher 93; Weisen von Milciterne 94; Die unverstand. Wünsche d. Retrozessionisten; Goethe-Denkschrift; Zügel straff 1789/99; Kulturssünden, R.; Getrennte Herzen, R.; Bei den Hypokriten; Franz. u. engl. Briefsteller f. alle Stände 98; Le Sommeil et l'Insomnie 02; Maria von Magdala, R. 03; Justizlügen, R. 04; Die Lehre vom Radium 04. H: La Corresp. Polit. Européenne 00.

Dietzel, Hein., ⚓, Dr. jur. et phil., o. UP. Bonn. (Leipzig 19/11 57.) V: Rodbertus 86/88 II; Theoret. Sozialökonomik I 85; Weltwirtschaft u. Volkswirtschaft 00; Die Theorie von den drei Weltreichen 00; Das 19. Jahrh. u. d. Progr. des Liberalismus 00; Kornzoll u. Sozialreform 01; Sozialpolitik u. Handelspolitik 02; D. Produzenteninteresse d. Arbeiter u. die Handelsfreiheit 03. ()

Diez, Hermann, PA., Politik, Ästhetik, Dr. phil., ChefRed. d. „Hamb. Corresp." Hamburg, Rappstr. 21 II. (Baiersbronn, Württ., 12/3 66.) ()

Diezel, Heinrich, DÖSchG., Hrsg. d. „Papierhändler-Zeitung". Wien IV, Favoritenstr. 54. (ebda 26/6 64.) H: Papierhändler Jahrbuch.

Digeon v. Monteton, Ludw. Wilhelm Otto Baron, Roman, Rittm. a. D. Berlin SW, Hornstr. 4 II. (Magdeburg 22/1 22.) V: Sänger u. Ritter 49; Kerker v. St. Margaritha 50; Obergespan von Czongrad 54; Popul. Vorlesungen üb. Reiterei 57; Kaufmann u. Aristokrat (Pf. W. Otto); G. Ramstedt; Carmagnole 88; Drei Meilen hinter d. Armee; Sonst u. jetzt; Ob Ankauf, ob Pachtung; Das Verhältnis zwisch. Viehaltung u. Ackerbau; Kaiserkurie u. Episkopat; Ein Wort f. Bismarcks innere Politik; Betrachtungen üb. d. Katastrophe v. 1866; Im Lehnstuhl vom Sattel; Vergangenh., Gegenw. u. Zukunft der Kavallerie; Anglomanie und Reitkunst II; Wie entspricht d. dtsche Pferdezucht am besten dem Staatsinteresse; Erteilen von Reitunterricht; Freimütige Betrachtungen e. alten Kavalleristen; Sportplaudereien; Mathematik in der Pferdedressur: Etwas über Grundsätze; König Lear-Methode in der soz. Frage; Familie Digeon v. Monteton; Ein Wort d. Überlegung an d. Agrarier; Pferdezucht in Natur u. Kultur 93; Milit. u. polit. Wünsche 95; Üb. Kunst u. Reitkunst 96; Politik in der Armee 97; Cherchez la femme 98; Uns. Pferde, Reitinstruktion 2c. 98; Über städtische Pferde 98; Die Beschaffung d. Remonten 99; Polit. u. militär. Allerlei 99; Ist die Sozialdemokratie eine vorübergehende Erscheinung? 00.

Dill, Liesbet, s. Seibert-Dill.

Dilles, Ludwig, Dr. Bielitz, Österr. Schles., Elisabethstr. V: Weg zur Metaphysik als exakter Wissenschaft, I: Subjekt u. Außenwelt, ihr wahres Wesen u. Verhältnis 03. (*)

Dillinger, Andreas (Pf. A. Andrea), DÖSchG., Reise, 🖸, Eigent. u. Hrsg. v. „Dillingers Reiseführer". Wien I, Opernring 23. (Ödenburg 12/6 49.) V: Katalog Schloß- u. Schlüsselsammlung, kunst- u. kulturhistor. Schilderung 85, 2. A. 87. ()

Dillinger, Frau Auguste (Pf. Kmunke). Wien 1, Opernring 23. (ebda 8/11 59.) ()

Dillmann, Eduard, DÖSchG., Heraldik, Genealogie, Exlibris, Red. d. Publikationen d. österr. Exlibris-Gesellschaft, Staatsanwalt. Korneuburg b. Wien, Eisenbahng. 4. (Verona 11/11 60.)

Dilthey, Karl, klass. Ψ, Dr. phil., o. UP. Göttingen. (Biebrich 18/3 39.) V: Fachschr. ()

Dilthey, Wilh., ⁂, Lit♛, D., Dr. phil., o. UP. Berlin W, Burggrafenstr. 4. (10/11 33.) V: Leben Schleiermachers 70; Einleitg in die Geisteswissenschaft I 83; Die Einbildungskraft des Dichters, Bausteine für eine Poetik u. a.

Dimitz, Ludwig (Pf. L. Waldeck), ⁂, ⚜, /, Sektionschef a. D. Wien, VIII, Feldg. 10. (Laibach 9/9 42.) V: Das Wald- u. Jagdwesen unter den Habsburgern 83; D. Jagd in Österreich 86; Aus der Liedermappe e. Grünrocks 89; Österreichs Forstwesen 1848 bis 1888 90; Feierabend im Forsthaus (Gestalten u. Bilder) 92; Jahrbücher d. (österr.) Staats- u. Fondsgüterverwaltung, Bde I—V 93—01; Grüne Zeit- u. Streitfragen, I: Über Naturschutz und Pflege des Waldschönen 03; Die forstlichen Verhältn. Bosniens u. d. Herzegowina 04; Edelholz, eine poet. Erzählung a. d. Alpen 04.

Dinckelberg, Hugo (Pf. Hans v. Berge), BP., Nov., ⚜, /, ⊙, HofR., Leutn. a. D. Wermelskirchen, Rheinld. (Magdeburg 20/1 46.) V: Lorbeer u. Palmenbl., 2. A. 80; D. Brüder, R. 82; Nur frisch gewagt! Hum.; Spritzfahrt u. W. Indien; Schwarzburg. Lieder 88; Kriegserlebnisse ein. Kais. Alex. Garde-Grenad. 70/71, 90; Stand u. Wesen der dtsch. Kriegervereine, 2. A. 91; Instruktionsbuch f. die dtschen Kriegervereine, 5. A. 92; Blankenburg a. Harz, 5. A. 01; Nordlandsfahrt 97; Prinz Albrecht v.

Preußen 98; Kais. Wilh. I, G. 97; Aus großer Zeit, Sch. 00; Hoffähig, Lsp. 01.

Dincklage-Campe, Friedr. Frhr. v. (Pf. Hans Nagel v. Brawe), Gen. Leutn. z. D., Nov., /, ⚔, ⚓, Rittergutsbes. Campe, Post Kluse, Hannover. (Im Winter: Berlin W, Eisenacherstr. 7 II.) (Campe 25/7 39.) **V**: Mausfallmarie, R. 93; In schwerer Bö, R. 92; Besiegte Sieger, R. 92; Unt. dem Schutze d. Lanzen 93; Zehn Jahre in Gefangenschaft 94; Falsch gepeilt, R., 7. A. 96; Auf Posten, R. 95; In Schnee u. Nebel, R. 95; Baroneß Doktor, R. 95; Helgoland 94; Jagd 94; Kriegserinnergen, Wie wir uns. eis. Kreuz erwarben 95; Anker geschlippt 96; Erbadel, R. 96; Zweimal getraut, R. 96; A. d. Mappe ein. Veteranen, R. 97; Waidmannsbrauch u. Jägerart 97; Auf Reitschule 98; Seekrank, R. 99; Die liebe schöne Leutnantszeit 00; Aus alt. u. jungen Tagen, Garnison-Erinn. 01; Verschleierte Kutsche, R. 02; Laternen brennen, R. 03; Fürstin u. Tänzerin, R. 03.

Dincklage-Campe, Baronesse Klara v. (Pf. E. v. Campe), Jugendschrift. Dresden-Oberlößnitz, Albertstr. 21. (Campe 25/11 29.) **V**: Geschichtenbuch f. d. Jugend (m. E. v. Dincklage), 2. A. 83; Sammelsurium 82/83 II: Mariengrosch. 85; Durch Jahrhunderte, Ges. Nov. 92; Thekla 98; Erbtochter u. a. Erz. 99; Nord-West, Erz. 00. ()

Dingeldey, Friedr., ⅄, Dr. phil., o. Th-Sch Prof., Rekt. d. Techn. Hochsch. (bis 31/8 05). Darmstadt, Hoffmannstr. 41. (ebda 16/12 59.) **V**: Üb. die Erzeugg von Kurven 4. Ordnung 85; Topolog. Studien üb. die aus ringförmig geschlossen. Bändern durch gewisse Schnitte erzeugten Gebilde 90. **H**: S. Gundelfingers Vorlesgen a. d. analyt. Geometrie d. Kegelschnitte 95.

Dinger, Hugo, ⁂, Ästhetik, Dr. phil., ULDoz. Jena, Am Landgrafen 2a. (Cöln b. Meißen 2/7 65.) **V**: R. Wagners geistige Entwickelung 92; D. Meistersinger 92; D. Prinzip der Entwickelg als Grundprinzip einer Weltanschauung 96; Dramaturgie als Wissenschaft 04.

Dinges, Heinrich, (k.), Ψ, Dr. phil., u. GLehrer i. P. Darmstadt, Soderstr. 91. (Mainz 27/8 33.) **Uc**: Riccolini, Pietas, G. 61.

Dinse, Paul, ⊕, Dr. phil., Kustos am Inst. f. Meereskunde d. Univ. Berlin (Marine-Mus.). Berlin-Friedenau, Fenrigstr. 15p. (Hamburg 6/9 66.) **V**: D. Fjordbildungen 94; Kartenkunde 97; Katalog d. Bibliothek der Gesellschaft für Erdkunde zu Berlin 03; Zur Systematik der erdkundl. Literatur 04. **H**: Bülow, Deutsch-Südwestafrika 96.

Dinter, Arthur, Dr. rer. nat. Straßburg i. E., Schweighäuser Str. 24 I. (Mülhausen i. E. 27/6 76.) **V**: Jugenddrängen, R. 97, 2. 98; Herbariumschlüssel, umfass. die Gefäßpflanz. Dtsch., Öst. u. d. Schweiz 99; D. Anlagerung v. Ammoniak an d. Muconsäure u. d. Oxydation der △-β-γ-Hydromuconsäure 02; D. Schmuggler, elsäss. Kom. 03, 2. A. 04, hochd. A. 05.

Diogenes, s. Weilandt, Clemens.

Diplomaticus, s. Fleischmann, Moriz.

Dippe, Hugo, Dr. med., MitRed. v. „Schmidts Jahrb. d. gesamt. Medizin". Leipzig, Promenadenstr. 12. (Tilsit 21/12 55.) **V**: Fachschr. ()

Dippel, Jos., (k.), ⁂, Dr. phil., Pfarrer. Dommelstadel, Bay. (Wittibreut 15/1 40.) **V**: Versuche e. system. Darstell. d. Philos. d. Carol. Bovillus 64; Handb. d. Ästhetik 71; Christl. Gesellschaftslehre 73; D. beiden Grundfragen d. Gegenw. 76; Neue Spiritismus 81, 2. A. 97; Nihilism. 82; Neuere Pessimismus 84; Kath. Kirchenjahr 89/94.

Dirking, Aug., (k.), ☋, Pfr. Olfen, Westf. (Borken, W., 28/4 44.) **V**: D. Schelm im Gasthof, P. 77; Siegespalmen, Sch. 83; Er muß Manieren haben 83; Allerseelenbüchlein 84; Der älteste Junge 85; Bergmanns Feierstunde 86; Wallfahrtsbüchlein zum hl. Kreuz 95, 3. A. 97.

Dirkink, J. v., s. Sandhage, Josefa.

Dirnböck-Schulz, Frau Jenny (Pf. J. Böck, Köbn v. der Ried), /, Roman, Lehrerin. Wien VIII, Löwenbergg. 4 (i. Sommer: Ollersbach a. d. Westbahn, N.-Östr., Villa Favianis). (Nikolsburg 4/11 50.) **V**: D. Emanzipierte; Kunst zu lügen, Lsp.; Favianis, R. 94; Juwelen d. Ahnfrau, Erz. 94; Schulmeisters Kalenderjahr, Erz.; Marienritter, ep. G. 95; D. versunkene Schloß, Erz. 95; D. Freihof zu Ottachring, R. 98; D. Bergstier, R. 98; D. Töpfer v. Vindomina, R. 99; Ein Totenkranz, G. 99; Immo, d. Freigelassene, hist. Erz. 00; Gruß v. Lindenhof, G. 01; D. ewige Licht, Dr. 02; Geschichte eines Romans 05.

Dissel, Karl, klass. Ψ, Germanistik, Dr. phil., Prof. Hamburg, Innocentiastr. 32. (Corbach 1/3 57.) **V**: Der Mythos von Admetos u. Alkestis 81; D. sprachreinigende Bewegg i. 17. Jahrh. 86; Ph. v. Zesen u. die deutschgesinnte Genossenschaft 90.

Distel, E. A. Theod., ♛, ⛪, Kunst ♛, Lit ♛, Ψ, 🕮, Kirchen ♛, Musik ♛, ♣, /, Dr. jur., K. S. Archiv R. u. Staatsarchiv. a. D. Dresden-Blasewitz, Marschallallee 21. (Hainichen 8/1 49.) **V**: D. Flacianismus u. d. schönburgische Landesschule zu Geringswalde 79; Aus W. v. Humboldts letzt. Lebensjahren 83. **H**: (mit Rich. Müller): Joh. Crockers Hochzeitslied z. Vermählg d. Herzogs Johann Georg I zu Sachsen mit der Herzogin Sibylla Elisabeth zu Württemberg, 16. Sept. 1604 (gem. Duart.) 89.

Ditfurth, L. v., s. Schmidt v. Ditfurth, L.

Ditfurth, Theodor v., Genealogie, kais.

GObRegR. Potsdam, Gr. Weinmeisterstr. 65. (Lübbecke 31/7 46.) **V:** Jungfer Gertrud, Sch. 74; Gesch. d. Geschlechts v. Ditfurth 89/94 III.

Dito, s. Elisabeth, Königin v. Rumänien.

Ditscheid, Ägidius, ✝, D., Domkapitular. Trier. (Stopperich 19/7 40.) **V:** D. Bücher Moses 77 f., 3. A. 97 f. II; Matth. Eberhard, Bischof v. Trier im Kulturkampf 00; Predigten. (*)

Dittenberger, Heinrich, ⚕, Dr. jur., GerAssessor. Halle a. S., Wilhelmstr. 22. (ebda 26/2 75.) **V:** Das Verlöbnisrecht im BGB. f. d. Dtsche Reich 01; D. Schutz d. Kindes gegen d. Folgen eigener Handlgn im BGB. f. d. Deutsche Reich 03. **H:** W. Dittenberger, Zur Kritik der neueren Fortschritte der Drometrie 03.

Dittenberger, Rud., PA., Lokaldicht., ÖkonR. Eisenach, Rennbahn 4. (Heidelberg 9/3 43.) **V.** Carl Alexander u. Sophie, Festsp. 92.

Dittenberger, Wilh., klass. Ψ, Dr. phil., o. UP. Halle a. S., Wilhelmstr. 22. (Heidelberg 31/8 40.) **V:** De ephebis Atticis 63; Corpus Inscript. Attic. III, 1. 78, III, 2. 82; Sylloge Inscript. Graec. II 83, 2. A. 98/01 III; Inscript. Graeciae septentrionalis I 92, III, 1. 97; Inschriften aus Olympia (m. K. Purgold) 96; Orientis Graeci inscr. selectae I 03. **Neubearb.:** Kraner, Caes. de bello Gallico, 16. A. 98.

Dittmann, Otto, ✉, Statist., Dr. phil., Red. am „Brockhausschen Konvers.-Lex." Leipzig, Pfaffendorferstr. 48 III. (Bad Kösen 23/12 56.)

Dittmar, Franz, ♆, ⊙, Jugendschriften, Red. d. „Oberfr. Volkskal." Nürnberg, Tuchergartenstr. 13. (Schauenstein 29/3 57.) **V:** E. dtsch. Knabe, Festsp. 80; Nürnberger Wanderbuch 84, 2. A. 89; Aus d. Jugendzeit, G. 86; Schutz d. Tieren, Sinnsprüche 87; Blühende Blumen 88; Liebe Gottes ist die höchste Macht, Festsp. 88; Auf z. Maifahrt 89; Schulstaub u. Sonnenschein, Erz. 90; 3. A. 05; Schulfreude, G. 91; Vaterl. Ged. 91; Weihnacht im Walde, Festsp. 92; Heinrich v. Osterdingen, G. 93; D. Kindes Weihnachten, G. 94; Wallenstein in Altdorf, Sch. 94; In Nürnbergs Mauern, Erz. 95, 7.—9. Tausf. 04; Gesch. uns. Vaterl. d. Kindern erz. 95; Ball. u. poet. Erz. 95; Bayer. Dichterbuch 96; Alt-Kulmbach, Sch. 96; 400 Ausflüge um Nürnberg 97, 5. A. 05; Neues Dichteralbum 97; Nürnberger Nov. 00; Von München n. Bozen u. a. d. Gardasee 02, 2. A. 05.

Dittmer, Frau Minna (Pf. Margot Werner), Frauenfrage. Hamburg, Beim Eppendorfer Baum 43. (ebda 18/10.) **V:** Maria, Leg.; Naturkinder, G.; Essays üb. Frauenfrage; Zeitfrage in fünf Bildern; Durch Mitteilung zum Verständnis, durch Verständn. z. Zufriedenh. 88; Ein Hamborger Froenverein, dram. G. 89; Philo-Sophia 89; Sophrosyne, Erz. 89; Elfriede, M. 91.

Dittrich, Ad., ⚔, Kriegs♛, 𝒻, Landwehrhauptm. Wien XVIII, Wuthauerg. 24. (Prag 4/1 29.) **V:** Erinnergn an Mainz 58; D. österr. Armee im letzten Kriege 68: D. Verlobte d. Junkers, R. 82.

Dittrich, Frz., (k.) Kirchen♛, D., Dompropst. Frauenburg. (Thegsten 26/1 39.) **V:** Dionysius d. Gr. 67; Observation. quaedam de ordine naturali et morali 69; De Tertulliano christianae veritatis regulae contra haereticorum licentiam vindice 77; Regesten u. Briefe v. Contarini 81; G. Contarini 85; Abriß e. Lehre d. Erziehung u. d. Unterrichts, 2. A. 90; Miscellanea Ratisbonensia a. 1541, 92; Nunciaturberichte Giovanni Moroues v. dtschen Königshofe 1539, 1540, 92; Gesch. d. Katholizism. in Altpreußen I 01, II 03.

?Dittrich, Max, (Pf. Fritz Horn u. Fritz Schmidt), ⚔, 𝒻, ♛, ♆. Dresden. (ebda 10/6 54.) **V:** König Albert u. s. Sachs. im Felde 49, 60 u. 70/71, 88, 3. A. 97; Der deutsch-franz. Krieg 70/71, 90, 60. A. 93; 50jähr. Militärdienstjubil. d. Königs Albert 22./23. Okt. 1893, 3. A. 93; Gedenkblätter dtsch. Waffenruhms a. dem Kriege 70/71, 5. A. 95; Tageschronik d. deutsch-franz. Krieges 70/71, sowie d. Kämpfe m. d. Pariser Kommune 96; König Albert u. Prinz Georg 96; König Albert, Gedenkbl. 98; D. Reichspostdampfer König Albert u. d. Nordd. Lloyd in Bremen 99 u. v. a.

Dittrich, Ottmar, PA., Ψ, ⚓, Dr. phil.. **Ue:** EFIR, Red. am Bibliogr. Institut, UDoz. Leipzig-Neustadt, Ludwigstr. 5. (Wien 12/11 65.) **V:** Üb. Wortzusammensetzung, I. Teil 98, IV. Teil 04; Grundzüge d. Sprachpsychologie I 03.

Dittrich, Paul, Dr. med., o. UP., Ld-GerArzt, Dtsche Univ. Prag, Smeczkag. 33. (ebda 28/9 59.) **V:** Lehrb. der gerichtl. Medizin 97; Prakt. Anleitg z. Begutachtg d. häufigsten Unfallschäden d. Arbeiter 01.

Dix, Frl. Anna, ♆, Nov. Zittau, Sachs., Görlitzerstr. 9. (ebda 23/6 74.) **V:** Aus jung. Herzen, G. 97; Im Sonnenglanz, G. 01; Psyche, Novelletten u. Skizzen 03.

Dix, Arthur, BP., Journalist, 𝒻, Sozialpolitik, ✉, ♿, Chefred. d. „Nat.-Ztg." Berlin W, Eisenacherstr. 8 (Köslin, Wpr. 30/11 75.) **V:** Sozialmoral, kriminalpolit. Aufs. 98; Die Völkerwanderung von 1900 98; Wurzeln d. Wirtschaft 99; D. Egoismus (m. a.) 99; Die Wohnungsfrage 00; Die Eisenbahnverkehrsverhältn. i. d. Ostprov. 01; Deutschland auf den Hochstraßen des Weltwirtschaftsverkehrs 01; Die Jugendlichen i. d. Sozial- u. Kriminalpolitik 02; Berliner jungliberale Hammacherfestschr. (m. a.) 04.

Dix, Franz, ⚷, Dr. phil., Mädchenschul-Dir. a. D. Böhlen b. Leipzig. (Zeulenroda 5/2 40.) **V**: Ideen Herbarts über Notwendigk. u. Möglichk. sittl.-relig. Jugendbildg 75; Die Tugendliche Gesellschaft 1619 77; Dtsches Leseb. f. d. Oberklassen höh. Mädchensch. 84; Dtsch. Leseb. f. höh. Mädchensch. 88, Ausg. B 95; Gesch. der Schulbibel 91/92; Neuere Gesch. d. Schulbibel 98; Lehrb. d. dtsch. Stenogr. Gabelsberg. u. Herbarts Grundsätz. 01, 2. A. 04.

Dobbert, Frl. Emilie, Jugendschriften, Privatlehr. Elbing, Sonnenstr. 76 III. (ebda 19/3 61.) **V**: Was braven Kindern gefällt 92; Frohe kleine Gäste 92; Im Bilderhaus 93; Aus sonnigen Tagen 94; Lustiger Reigen 94; Am Strande 94; Der Kinder Zaubergarten 95; Familie Faugemaus 95; Unsere Kleinen auf Reisen 95; Buntes Allerlei 96; Immer Rundum 96; Schnipp-Schnapp-Schnurr 97; Fröhliches Leben 98; Z. Dämmerzeit 99; Bunte Kreise 99; Glückliche Zeiten 00; Allerhand v. Zauberland 00; Bild u. Reim f. d. Kleinen daheim 01; Unser Dörflein 01; Kleine Freunde 02; Tierwelt a. d. Lande 02; Lust. Schnickschnack 02; E. treuer Genoß in Hütte u. Schloß 02; Der Kinder Spielkameraden 03.

Dobbert, Frl. Friederike. **Ue:** EF., Privatlehrerin. Elbing, Sonnenstr. 76 III. (Grunau 22/2 55.)

Dobenecker, Otto, thüring. ♛, Dr. phil., Prof. Jena. **V**: Regesta diplom. necnon epistolaria hist. Thuringiae I (c. 500 bis 1152) 96, II (1152—1227) 00, III, 1 (1228 bis 1247) 04.

Doberenz, Marie, s. Eberlein, Marie.

Doeberl, Michael, ♛, Dr. phil., UDoz. Prof. a. Kgl. Kadettenkorps. München. **V**: Monumenta German. selecta 89, 90, 94, D. Landgrafschaft der Leuchtenberger 93; Die Markgrafschaft auf dem bayer. Nordgau 94; Berthold v. Vohburg-Hohenburg 96; Lehrb. d. Gesch. d. MAlters 96; Bayern u. Frankreich I 00, II 03; Bayern u. d. dtsche Entwicklg i. 19. Jahrh. I 03. ()

Dobernig, Jos. Wolfg., PA., Eigt. u. Hrsg. d. „Freien Stimmen", Östr. Reichsrats- und Kärntn. LdtagsAbg. Klagenfurt, Margaretenhof. (10/9 62.)

Dobert, Paul, PA., BP., Chefred. d. „Woche", Hrsg. v. „Frauenerwerb". Berlin W, Uhlandstr. 33. (Boltenhagen 20/7 60.)

Doblhoff, Jos. Frhr. v. (Pf. Paul Deviloff od. Chillonius), Roman, Nov., ☉, ☤, Kult ♛. Wien I, Eschenbachg. 9, Wissensch. Klub. (ebda 25/10 44.) **V**: Tantalus, R. 88; Beiträge z. Quellenstud. Salzb. Landeskunde 93/95; Erz. aus Salzbg. Stadt u. Land 94; Kunstpflege u. Vandalismus 94; Durch die Kunst, Lsp. 95; Frondeurs, Lsp. 94; In d. Kreide, Schw. 94; Krematorien u. d. Kolumbarien d. Neuzeit 95; Wasserringe, G., u. F. 97 III; Mamsell Espenlaube jap. Dorfgnsch. 00 u. m. a. ()

Doebner, Eduard, ♛, Schuldir. Meiningen, Georgstr. 30 II. (ebda 25/8 52.) **V**: Gast- u. Unterkunftshäuser i. alt. Meiningen 93; M. Mauritius Karoli 95; Bausteine z. e. Gesch. d. Stadt Meiningen 02. ()

Doebner, Rich., ♛, Dr. phil., Archivdir. u. GArchivR. Hannover, Fundstr. 32. (Meiningen 18/4 52.) **V**: Urkundenbuch d. Stadt Hildesheim 81/01 VIII; Stud. z. Hildesh. Gesch. 02; Annalen u. Akten d. Brüder des gemeinsamen Lebens im Lüchtenhofe zu Hildesheim 03.

Dobschütz, Ernst v., ✝ (Exegese, Kirchen-♛), D., o. UP. Straßburg, Vogesenstr. 27. (Halle a. S. 9/10 70.) **V**: Kerygma Petri 93; Studien zur Textkritik der Vulgata 94; Christusbilder 99; Die urchristl. Gemeinden 02; Ostern und Pfingsten 03; Probleme des apostol. Zeitalters 04.

Dockeler, Ignaz, s. Kien, Rob.

Doczi, Ludw. Frhr. v., ☉, Sektionschef i. k. u. k. Ausw. Amt. Wien IX, Währingerstr. 16. (Ödenburg 30/11 45.) **V**: D. Kuß. Lsp. 78; Letzte Liebe, Lsp. 87; Carmela Spadoro, N. 90; M. Szechy, Sch. 91; D. letzte Prophet, Tr; Gemischte Paare, Sch. **Bearb.**: E. Mádach, Tragödie des Menschen 92. **Ue**: (ins Magyar.) Goethe, Faust; Schauffert, Schach d. König, Lsp. ()

Dodel (früh. Dodel-Port), Arnold, ♂, Dr. phil., o. UP. a. D. Lugano, Villa Monteverde. (Affeltrangen 16/10 43.) **V**: Die neuere Schöpfungsgeschichte 75; Ill. Pflanzenleben 83; Biolog. Fragmente 85; K. Deubler 86 II: Moses oder Darwin 89, 9. A. 04; Aus Leben und Wissenschaft 93, 3. A. 97; Biolog. Atlas der Botanik 93; Entweder — Oder, eine Abrechnung in Sachen „Moses oder Darwin" 01, 2. A. 02; Aus Leben und Wissenschaft, II. Serie 04.

Dodel, Frau Luise (früher L. Müller), Dr. phil. Lugano, Villa Monteverde. (Hirschfelde-Sachsen 29/10 63.) **V**: Vergleiche Anatomie der Blumenblätter 93.

Doehlemann, Karl, ♐, Dr. phil., ao. UP. München, Franz-Josefstr. 33, III r. Freising 26/4 64.) **V**: Projektive Geometrie in synthet. Behandlung 98, 2. A. 01; Geometr. Transformationen 02.

Döhler, Emil, ⚷, Dr. phil., Prof., Dir. d. städt höh. Töchtersch. Dresden N (Lichtenst.-Callnberg 2/8 59.) **V**: Der Angriff Buckinghams auf d. heroisch. Dramen 87; Coup. d'oeil de la littér. franç. 89, 8 u. 9. A. 03; An Historical Sketch of Engl. Lit. 90, 6. u. 7. A. 03; Dessau u. Umgebg 91.

Doehler, Gottfried, BP., ☉, ☤, /, Dr. phil. Wilmersdorf-Berlin, Pfalzburgerstr. 61. (Aleingera 25/5 63.) **V**: Vugtlaenner Liedle 84; Lyrische Dichtgn 89; D. Pflicht, Sch. 90, 2. A. 92; Im Zukunfts-

staat, Lsp. 92; K. L. Riedel 93; Heidelberg. Tagebuch u. a. G. 93; Ged. 96; Bismarck- u. Kaiserlieder 99; Bismarckturmbuch 00; Der Dorf-Bismarck, Lsp. 01; Die Philister, L. 02; Von Heimat zu Heimat, G. 03; Die Nixe, Sagensp. 03; Meiner Mutter, G. 03. H: Unser Vogtland, Jahrb. 94—98.

Dohm, Frau Hedwig, ♀, Frauenfrage, Roman. Berlin, W, Tiergartenstr. 19. (ebda 20/8 33) V: D. span. Nat.-Lit. i. ihr. geschichtl. Entwickelg 65; Was d. Pastoren v. den Frauen denken 72; D. Jesuitismus im Frauenstande 73; Die wissenschaftliche Emanzipation d. Frau 74; Vom Stamm d. Asra, L. 76; Der Seelenretter, L. 76; Ein Schuß ins Schwarze, L. 78; Die Ritter v. gold. Kalb, L. 79; Plein air, R. 91; Frau Tannhäuser, R. 92; D. Frauen Natur u. Recht, 2. A. 93; Wie Frauen werden. — Werde wie du bist, R. 94; Sibilla Dalmar, R. 97; Schicksale e. Seele 99; Die Mütter, Beitrag zur Erziehungsfrage 03.

Dohme, Frl. Freya v., ⁄, Rom., Frauenfrage, ♆. Charlottenburg, Kantstr. 42, Gartenh. part. (Berlin 1882.) V: Meta, R. 04; Generation d. Gottestum der Gattenschaft 05; An d. Pforten d. Liebe.*

Dohrn, Ant., ♈, Prof., GRegR., Vorst. der zoolog. Station in Neapel. (Stettin 29/12 40.) V: Fachschr. ()

Dohse, Richard, ♉ (hoch- u. plattdtsch), ✍Kritik, Dr. phil., ObLehr. Frankfurt a. M.-Sachsenhausen, Oppenheimerstr. 48. (Lübz i. Meckl.-Schw. 25/5 75.) V: Colley Cibbers Bühnenbearbeitung von Shakespeares Richard III 97; Aus stillen Stunden, G. 02; Kunst für d. Jugend 02; H: Mecklenb. Dichterbuch 03.

Dokoupil, Wilhelm, ☸, Archäologie, k. k. RegR., päpstl. Ehrenkämmerer di spada e cappa, Insp. f. d. gewerbl. Bildgswes. im k. k. Ministerium f. Kultus u. Unterricht in Wien. (Boskowitz, Mähr. 30/5 52.) V: Anwendg d. algebr. Analysis auf die Lösung geom. Konstruktionsaufgaben 75; Die Bauhölzer 76, 2. A. 77; D. Eisen als Baustoff 77; Führer üb. d. Schlachtfeld v. Königgrätz (mit Jos. Taufik) 92, 2. A. 99; Red. „Národopisný, Sbornik okresu Horického", ethnogr. Almanach 95.

Dolfe, s. Lewin, Ad.

Dolff, A., s. Flachs, Adolf.

Doll, Franz (Ps. Joh. v. Kreuzen), (k.), Buchdruckereibes. u. Verlgbuchh. Hrsg. d. „Edelweiß" u. d. „Glatten Michel". Wien VII/2, Schottenhofg. 3 u. I, Sonnenfelsg. 21. (Atzgersdorf, NÖ. 6/3 51.)

Doll, Karl Wilh., ✝, D., Prälat a. D., Dekan d. Hofpfarrei. Karlsruhe, Bad. (Riefern 10/9 27.) V: Osterfeier, Pred. 69; Konfirmandenstunden, 11. A. 93. ()

Döll, Emil, ♋, ⁂, Dr. phil., Dozent a. d. Handelshochschule u. ObL. an der öffentl. Handelslehranst. Leipzig, Sedanstr. 14. (Bad Reimansfelde b. Elbing 24/5 50.) V: E. Dühring 93; Das Schicksal aller Utopien 97; Wie erwirbt sich der junge Kaufmann eine allgem. Bildung? 93, 2. A. 94; Fachtüchtigkeit u. jugendliche Lebensweise; Handelsstudent u. studentisches Wesen, 2. A. 00; Sammlung kaufm. Druckvorlagen 1 u. 2. F. 87, 8. A. 03; Die handelspolit. Grundfrage 02; Dtsche Handelskorresp. A Warengeschäfte, B Bankgeschäfte 04.

Döller, Joh., (k.), Bibelstudium, Dr. theol., k. u. k. Hofkaplan, Studiendir. im Augustineum, päpstlicher Ehrenkämmerer. Wien I, Augustinerstr. 7. (Thuma 27/4 68.) V: Compend. Hermeneuticae biblicae 98; Rhythmus, Metrik u. Strophik in d. bibl.-hebr. Poesie 99; Bibel u. Babel od. Babel u. Bibel 03; Geograph. u. ethnogr. Studien z. III. u. IV. Buche d. Könige 04.

Dolorosa, s. Eichhorn, Maria.

Doelter, Cornel., Naturw., ▲, ☸, Dr. phil., Prof. Graz, Schubertstr. 7. (Arroyo, Westind. 16/9 50.) V: Fachschr.

Domanig, Karl, (k.), DÖSchG., ♌, ♛, ♀, Dr. phil., Kustos a. d. kunsthist. Hofmus., Leiter d. Münzsammlung. Wien I, Burgring 5. (Sterzing, Tirol 3/4 51.) V: Parsivalstudien 78/80 II; Der Klôsenaere Walthers v. d. V. 89; D. dtsche Privatmedaille der ält. Zeit 93; A. Scharff 95; Porträtmed. des Erzhauses Österr. 96; D. dtsche Medaille in kunst- u. kulturhist. Hinsicht 04. Opus S. Lucae. — Dichtungen: D. Tiroler Freiheitskampf, dram. Trilogie: Vorspiel u. I. (Braut d. Vaterlandes; Speckbacher) 95, II. (Straub) 85, 3. A. 86, III. (A. Hofer) 97; Abt v. Fiecht, Erz. 86, 3. 95 (norw. 96); Gutsverkauf, Dr. 89; Kl. Erz. 93; D. Fremden, R. 98, 2. A., ill. 00; Der Idealist, Dr. 01. ()

Domansky, Walther, Erz., Pfarr. a. D. Danzig, Westpr., St. Barbara-Hospital. (ebda 2/12 60.) V: Heil. Berge, Pred. 89; A. Danzigs Vorzeit, Erz. 91; E. Christuskopf, R. 95; Aus d. Reformationszeit 99; Missionsröslein 99; Das Hohelied von d. christl. Liebe 99; Altpreuß. Historienbüchlein 99; Dorchen u. a. Erz. 00; Bilderbuch aus d. Jahrh. d. Reformation 00; Resedablüten, Erz. u. G. 01; M. Ferbers Brautwerbung, hist. Erz. 01; D. Angststein 02; Vier häusl. Lieder 02; Passionsblumen, 3 geistl. Lieder 02; Bilderb. aus d. Jahrh. des 30jähr. Krieges, Erz. 02; Danz'ger Dittchen, plattd. G. 03; Jean Paul-Büchlein 03; Danziger Allerlei 03; Bilderbuch aus d. 18. Jahrh. 04; Ein Bundchen Flunder, neue plattd. Ged. 04; Anna Knade, die erste westpr. Pfarrfrau 05.

Doménigg, Karl, ⁄, ♛, ♆, Wien XVIII, Spöttelg. 5. (Laibach 2/8 67.) V: Im Bannkreise des Rosengarten 04.

Dominicus, s. Böhme, Johs.

Dominicus, Frl. Ida, Roman, Nov., /, Stiftsdame. Charlottenburg, Spandauerstr. 10. (Coblenz 11/9 37.) V: Rhein. Mädchenleben 71; Historische Bildnisse 72; Frauenart, II.; Loreley 77; Errungen 85; Vor d. Auferstehung, R. 94.

Domino, s. Klein, Hugo.

Donath, Adolph, ♆, Roman, Nov., ✪, Kritik. Wien I, Fichteg. 11, „Neue freie Presse". (Kremsier 9/12 76.) V: Tage und Nächte, G. 98; Judenlieder, G. 99; Mensch u. Liebe, N. G. 01. H: Österr. Dichter. Z. 60. Geburtstage Detlev v. Liliencrons 04.

Doenges, Willy (Pf. Willy Ed-Soneg), PA., ♛, Nov., /, Kritik, Kgl. sächs. Hof-R., Vorstand d. kgl. Redaktion d. „Dresdner Journals". Dresden-A., An der Herzogin Garten 8 I u. Oberloschwitz-Weißer Hirsch, Villa Doenges. (Schaan 20/12 66.)

Don Juan, s. Kaloria, Johs. V.

Donner, Fredi v., s. Meyen, Fritz A.

Donny, Julius, /, ✪, ♆, ⌨, ⚙, Red. u. Hrsg. d. „Dtsch. Börsenbl." u. d. „Allg. Anzeiger f. d. dtschen Verlagsbuchhandel". Groß-Lichterfelde-Süd, Feldstr. 33. (Berlin 1/9 76.)

Donny, Frau Käthe (Pf. Jenny Reiche), /, ♆. Groß-Lichterfelde-Süd, Feldstr. 33. (Bunzlau 27/5 81.) V: Berliner Mädel, 1. u. 2. A. 04.

Donop, Lionel v., Kunst ♛, Dr. phil., Prof. Berlin W, Maaßenstr. 32. (Detmold 28/7 44.) V: Fachschr. ()

Dont, Jakob, DOSchG., 🏛, Operntexte, Dr. jur., Magistr.-Sekr., verantw. Red. d. „Blätter f. d. Armenwesen d. St. Wien". Wien XIII, Lainzerstr. 133. (ebda 29/12 64.) V: D. Wiener Versorgungsheim, Gedenkschrift 04.

Doepkemeyer, Otto, ♆, Lehrer an der Real- u. Landw.-Schule. Herford i. W. (Arrenkamp, W. 16/7 58.) V: Ernstes und Heiteres, Ged. 94; Bunte Blätter, G. 01.

Doppler, Michael (Pf. Erasmus von Erlangen, Hermann Hildemühl), Lyrik u. Berichterstattung, Kandidat der Philologie. Essingen b. Landau, Rheinpfalz, Spanierg. 250. (ebda 13/7 74.) *

Dopsch, Alfons, ♛, Dr. phil., o. ö. UP. Wien III/1, Ungarg. 12. (Lobositz 14/6 68.) V: Treffen b. Lobositz 92; Oesterr. Landrecht 93; Ausgew. Urkunden z. Verfassungsgesch. Österreichs im Mittelalter 95; Beiträg z. Gesch. d. Finanzverwaltg Öster. im 13. Jahrh. 97; Die Kärnten-Krainer Frage 99; D. landesfürstl. Urbare Ober- u. Niederöstr. a. d. 13. u. 14. Jahrh. 04. **Mitarb.** an Mon. Germ. Dipl. d. Karolinger I. 05. H: A. Huber, Österr. Reichsgesch., 2. A. 01; Forschungen zur inneren Gesch. Österreichs 03 f.

Doren, Alfred, ♛, Dr. phil., Priv.-Doz. Leipzig, Waldstr. 52/54. (Frankfurt a. M. 15/5 69.) V. Untersuch. z. Gesch. d. Kaufmannsbilden im Mittelalter 93; Entwicklg u. Organisation d. Florentiner Zünfte im 13. und 14. Jahrh. 98; Die Florentiner Wolltuchindustrie 01; Deutsche Handwerker und Handwerkerbruderschaften im mittelalterl. Italien 03.

Dorenwell, Kl., GLehr. Hildesheim, Wörthstr. 14. (Beyenrode 14/12 44.) V: Dtsche Haus im Schm. d. Poesie 2c., 3. A. 85; Welt d. Kleinen 81; Charakterbilder a. dtschen Gauen 2c. I 84; Niedersächs. Volksbuch 84 f. II; Häusl. Erquickungsstunden 85, 2. A. 99; Glaube, Liebe, Hoffnung 93; Deutsch. Liebesleben 00; Dtsch. Sprach- u. Übungsbuch 00; Dtsch. Aufsatz 04 III.

Dorfeld, Karl, ℞, Dr. phil., Realsch.-Dir. Oppenheim, Rheinhess. (Offenbach a. M. 14/8 61.) V: Lehrbuch d. dtsch. Sprache f. Quarta u. Tertia (mit Prof. Cart) 04.

Dörffel, Alfred, Musikwiss., Dr. phil., Bibliothekar d. Stadtbibl. Leipzig, Peterskirchhof 5. (Waldenburg i. S. 24/1 21.) V: Gesch. d. Gewandhauskonzerte 84. ()

Dörffel, Edmund (Pf. C. F. Rödel, L. Mündorf), PA., Sprachwiss., /, ◍. ♛, Korrektur, Dr. phil. Leipzig, Lößnigerstr. 18 II. (ebda 10/10 53.) V: J. F. Christ 78. H: Briefwechsel Lessings m. Eva König 95.

Dörffel, R., s. Gerling, Reinh.

Dörfler, Franz (Pf. F. Schalken), Natur ♛, GP. in Hradisch, Hrsg. d. „Naturfreund". Wien XVIII, Lutherhof 2. Zur Zeit a. k. k. Staatsgymn. Floridsdorf. (Iglau 30/6 48.) V: Hilfstafeln z. Mineralogie 78, 5. A. 04; Leitfaden d. Mineralogie 82, 4. A. 92; Wien, g. billigste Stadt 94; Erlebn. e. österr. Schulmannes 95, 2. A. 97; Abschaffung der Schulbücher 00.

Dörholt, Bernh., (k.), Dogmat., D., Dr. jur., ao. Prof. Münster, Westfal. Hollenbeckerstr. 9. (Bochum 23/1 51.) V: Lehre v. d. Genugthuung Christi 91; Entwicklung des Dogmas u. d. Fortschritt in d. Theol. 92; D. Taufsymbolum d. alten Kirche I. 98.

Döring, Aug., ⁂, Dr. phil., GDir. a. D., UP. Groß-Lichterfelde, Bismarckstr. 1. (Elberfelo 3/2 34.) V: Shakesp. Hamlet 65; Joh. Lambach 75; Kunstlehre des Aristoteles 76; Begriff d. Philos. 78; Grundzüge d. allg. Logik 80; Philos. Güterlehre 88; Pädag. 94; Über Raum u. Zeit 94; Lehre d. Sokrates 95; Hamlet 97; Natürl. Sittenlehre 99; Gesch. d. griech. Phil. 03 II; E. Frühlingsreise in Griechenld. 03.

Döring, E. (Pf. Chr. Schlosser, nur f. d. Drama), VB., ♛, ✪, /. Frankfurt a. M., Sternstr. 36. (Mannheim.) V: Hellas 76; Lehrb. d. Gesch. d. alten Welt 80/81 II; König Philipp, Tr. 81; Aus Frankfurts Vergangenheit 93.

Döring, Karl, ⊙, Roman. Berlin N, Pflugstr. 7. (Paris 26/11 67.) **V**: Berliner Skizzen 96; Berliner Novellen 99; Opfer d. Großstadt, N. 02. ()

Döring, Karl Heinr., Musikpädagog., Kgl. sächs. HofR. u. Prof. d. Musik, Hochschullehrer a. Konservatorium. Dresden, Joh. Georgenallee 5 III. (ebda 4/7 34.)

Döring, Oskar, Kunst- u. Lit♛, Dr. phil., Konservator d. Denkmäler d. Prov. Sachsen. Magdeburg, Lessingstr. 66. (Königsberg, Pr. 5/5 58.) **V**: Beiträge zur älteste. Gesch. d. Bistums Metz 86; Philipp Hainhofers Beziehungen zu Philipp II. v. Pommern 94; Philipp Hainhofers Tagebücher üb. s. Reisen n. Innsbruck u. Dresden 1628 u. 1629 01; Unsere Kunstdenkm. (Kalender) 02; Bau- u. Kunstdenkmäler d. Kr. Halberstadt 03; Alte Fachwerkbauten d. Prov. Sachsen 03; Katalog d. kunstgesch. Ausstellung z. Erfurt 03. **H**: Jahrbücher d. Denkmalpflege in d. Prov. Sachs. 98-03; Meisterwerke der Kunst aus Sachsen und Thüringen (mit G. Voß) 05.

Döring, Wilh., ⚓, Navigationslehrer. Leer, Bergmannsstr. 2 b. (Hannover 27/4 25.) **V**: Seemann u. s. Beruf 83, 2 A. 04 u. a.

Doris, s. Strauß, Isidor.

Dörmann, Felix, s. Biedermann, Felix.

Dorn, Friedr. Ernst, ∩, Dr. phil., o. UP. Halle a. S., Paradeplatz 7. (Gutstadt, Ostpreußen 27/7 48.)

Dorn, Fräul. Käte (Rosa Springer), christl. Erz., Jugendlit., ✾, Nov. Dresden-A., Hopfgartenstr. 7 p. (Großschönau i. S. 17/4 66.) **V**: D. heil. Vaterunser in 9 Erzählungen 98; Auf Glaubenspfaden, Erz. 02; An Gottes Hand, Erz. 02; Zum Guten gelenkt, Zu hoch hinaus, Erzählgen 03; Festgrüße, Vortragsdichtgen 02; Zwischen zwei Mächten, Erz. 04; Segenskinder, Erz. 04; Schicksalssterne am Glaubenshimmel, Erz. 04.

Dorn, Ritter v. Marwald, Alex., CC., ✉, Dr. jur., Hrsg. d. „Volksw. Wochenschrift". Wien XIX, Hauptstr. 58. (Wiener-Neustadt 9/2 38.) ()

Dornblüth, Otto, ✗, /, **Ue**: F., Dr. med., Nervenarzt. Frankfurt a. M., Bockenheimer Anlage 2. (Rostock 19/3 60.) **V**: Hygiene d. geist. Arbeit 90; Kompendium der inneren Medizin 92, 5. A. 02; Wörterb. d. klinischen Kunstausdrücke 93, 2. A. 01; Kompendium d. Psychiatrie 94, 2. A. 04; Behandlung d. Geisteskranken in Krankenhäusern 95; Gesunde Nerven 96, 3. A. 02; Klinik d. Neurosen I 96; Diätetisches Kochbuch 97, 2. A. 05; D. geistigen Fähigkeiten d. Frau 98; D. Arzneimittel d. heut. Medizin, 9. A. 03; Kompendium d. inn. Therapie 05. **Ue**: Cullerre, die Grenzen des Irreseins 90; Chatelain, d. Irresein 90; Liebeault, der künstl. Schlaf 91; Bouveret, Neurasthenie 92.

Doerne, Friedrich, ✝, Pfarrer. Schönbach, Amtsh. Löbau i. Sachsen. (Bautzen 13/6 65.) **V**: Die Ergebnisse d. neueren altest. Forschungen u. ihre Bedeutung für d. Kirche 94; Die Bibel als deutsches Volksbuch 04; Jesaja, der König unter den Propheten: Jes. Kap. 1—39 in Bibelstunden 04.

Dorner, Aug., ⁂, ✝, D., Dr. phil., o. UP. Königsberg i. Preuß., Königsstr. 83 a. (Schiltach, Baden 13/5 46.) **V**: De Baconis philos. 67; Augustinus 73; Üb. d. Prinzipien d. Kantschen Ethik 75; Schelling 75; Predigten v. Reiche Gottes 80; Kirche und Reich Gottes 83; D. Andenken v. J. A. Dorner 85; Menschl. Erkennen 87; D. menschl. Handeln 95; Grundriß d. Dogmengesch. 99, Grundriß d. Encyklopädie d. Theologie 01; Zur Gesch. d. sittl. Denkens u. Lebens 01; Grundriß d. Religionsphilosophie 03; Vorträge über d. Grundprobleme d. Religionsphilos. 03; Beiträge zu dem Protestantismus am Ende des 19. Jahrh. in Wort u. Bild: Über Kant u. Fichte; In d. Abhandlungen zur Erinnerung an J. Kant, hrsg. v. d. Universität Königsberg 04: Über die Entwickelungsidee bei Kant; In den Beiträgen zur Weiterentwicklung d. christlichen Religion 04; Heilsglaube u. Dogma; Universitätsrede über die Aufgabe der Universitäten 04. **H**: D. J. A. Dorner, System der christl. Sittenlehre 85; Briefwechsel zw. H. L. Martensen u. J. A. Dorner 88.

Dorneth, J. v., s. Hüpeden, J. v.

Doroschkin, Alfr., PA., Red. d. „Badeblatt". Karlsbad. **V**: Führer durch Karlsbad u. Umgebg; Chronik v. Karlsbad.

Dörpfeld, Wilh., △, Archäol., Dr. phil. et jur., Prof., I. Sekr. d. kais. dtschn Archäol. Inst. Athen, Phidiasstr. 1, z. Zt. in Pergamon. (Barmen 26/12 53.) **MitH**: Tiryns (m. Dr. H. Schliemann) 85; Bericht üb. Ausgrabgen in Troja (m. dems. 91 II; Ausgrabungen z. Olympia (m. Curtius, Adler u. Treu) 81; Olympia (m. dems.) 92 II; Das griech. Theater (m. E. Reisch) 96. **H**: Troja 93; Troja u. Ilion 02.

Dörr, Friedrich, Dr. phil. Berlin-Schlachtensee, Viktoriastr. 37. (Schleswig 30/4 31.) **V**: Christabend 56, 2. A. 57; Griech. Liederschatz 57, 2. A. (u. d. T. Hellas) 70; Der Reim b. d. Griechen 57; Auf Kindesbeinen 60; Krieg gegen Frankreich 70/71 71 III; Suchet, so werdet ihr finden, Schw. 88. **H**: Plattdütsche Volkskalenner 58, 59, 60; Plattd. Volksbok 69 (anon.).

Dörr, Jul., plattdeutsche Erz., Roman, Rendant. Freienwalde a. O. (Prenzlau 23/6 50.) **V**: Bärbchen 86; Göderschlächter 88; Druppen vör'n Schnuppen 89; Blumen v. Brünnlein zu Freienwalde 92.

Dorstewitz, Richard, LP., Chefred. der „Drogisten-Ztg.". Leipzig, Südstr. 6.

(Riesa 10/7 64.) V: Lehrgang f. d. Vorbereitung des Drogistenlehrlings a. d. Gehilfenprüfung 93, 3. A. 03; Liederbuch f. Drogisten 94, 2. A. 98; Der Drogist 97.

Doruan, R. D. v., s. Dietz, Rud.

Dory, M., s. Forinyak, Marie.

Döscher, K. H., ✉, /, Red. d. „Fränk. Tagespost". Nürnberg, Luitpoldstr. 9. (Gr. Burgwedel, Hannov. 3/3 72.) *

Dose, Johannes, Roman. Lübeck, Fakenburger Allee 96. (Ödis 23/8 60.) V: Magister Vogelius 99, 2. A. 03; D. Kirchherr v. Westerwohld 00, 3. A. 04: Ein Stephanus in deutschen Landen 01, 3. A. 03; Frau Treue 01, 3. u. 4. A. 04; Des Kreuzes Kampf ums Danuewirke 02, 2. A. 03; Die Kosakenbraut 02; Friedlieb 03; Die Sieger von Bornhöved 03; Frauenherzen 03; Der Muttersohn 04; Edelinde 04; Stadt des Glückes u. andere Geschichten 04.

Dosse, P. von der, s. Timann, Pauline.

Dotzler, P. Arsenius (k.), OFM, Jugendschr., †, Guardian d. Franzisk.-Klost. Landshut, Bay. (Werunberg 3/11 68.) V: Der hl. Joh. Berchmans 90; Die Tiere in der christl. Legende, 70 Erz. 91, 2. A. 00; Gebet zum heil. Antonius 96, 6. A. 01; D. sel. Theophilus v. Korte 96, 2. A. 97; Der Terziar auf d. päpstl. Stuhl 97, 2. A. 97; Die Ölbergandacht zu Dietfurt 97; Beim hl. Antonius 97, 5. A. 03; Heil. u. sel. Kinder, 16.—20. T. 00; Der Ingolstädter Meßbund 98, 4. A. 01; Myrtenkranz, 3. A. 02; Die christl. Mutter 02.

Doubberck, Frau Pauline, geb. Zander, ASV., Märch., Jgdschr., Rom. Spandau, Lynarstr. 41. (Neustrelitz 15/2 51.) V: Die Kärthäusernelke, Erz. 96; Jugendlust, ges. Kinderschr. 98; Frl. Falters Reiseerfahrgen u. a. Erzählgen 03; Aus der Jugendzeit, Erz. 04.

Doublier, Ottmar, ⚒, Dr. jur., Amanuensis d. k. k. Hofbibl., Mitgl. d. rechtshistor. Staatsprüfungskommission. Wien IV, Luiseng. 19 a. (ebda 4/9 65.)

Doutrelepont, Jos., ✗, Dermatologie, Dr. med., GMedR., o. HonP., Dir. d. Klinik f. Hautkrankh. Bonn, Bachstr. 68. (3/6 34.)

Dove, Alfr., ♛, Dr. phil., o. UP. Freiburg, B. (Berlin 4/4 44.) V: II. Bd. d. Biogr. Al. v. Humboldts 72; Doppelchronik v. Reggio 73; Forsters u. Humboldts 81; Dtsche Gesch. i. Zeitalt. Friedr. d. Gr. u. Joseph II. 83 I; Caracosa, R. 93; Ausgew. Schriftchen 98; Bismarcks Bedeutung 99; Großh. Friedr. v. Baden 02. H: d. Rankeschen Werke 87/90; Parlamentar. Reden Bismarcks 91; Briefw. zw. Freytag u. Treitschke 00; Briefe Freytags an Hirzel 03; Goethes Kampagne in Frankreich 03.

Dove, Karl, Dr. phil., ●, ao. UP. Jena. (Tübingen 12/11 63.) V: Das Klima d. außertrop. Südafrika 86; Kulturzonen v. Nordabessinien 91; SWAfrika, Kriegs- u. Friedensbilder 96; Dtsch. SWAfrika. Wissensch. Ergebnisse 2c. 96; Vom Kap z. Nil 98; Wirtschaftl. Landeskunde d. Schutzgebiete 02; Aus zwei Weltteilen, Dichtgn 01. ()

Dove, Rich. Wilh., Kirchenrecht, Dr. jur., o. UP., GJustR. Göttingen. (Berlin 27/2 33.) V: Fachschr. ()

Dragendorff, Hans, Archäologie, Dr. phil., Prof., Dir. d. Röm.-German. Kommission d. Kaiserl. Archäol. Institutes. Frankfurt a. M., Eschersheimer Landstr. 34. (Dorpat 15/10 70.) V: Theräische Gräber 03.

Draheim, Hans, klass. Ψ, Dr. phil., Prof., Hrsg. u. Red. d. „Wochenschr. f. klass. Philologie". Berlin-Friedenau, Schmargendorferstr. 21 I. V: Goethes Balladen in Loewes Komposition 04; Schillers Seelenlehre 04.

Drammer, Josef, (k.), D., Oberpfarrer. Aachen. (Bonn 25/2 51.) Ue: P. Agostino da Montefeltro, Konferenzred.; Wahrheit, 5. A. 89; Christl. Wahrheiten, 4. A. 89; Kath. Wahrheiten, 4. A. 89; Glaube u. Liebe, 3. A. 90; P. Monsabré, Konferenzen: I. D. künstige Leben, 2. A. 90, II. D. and. Welt, 2. A. 90; D. Versuchung, 2. A. 92; Parabeln d. Heiles 94; Bossuets Marienpredigten 99.

Dransfeld, Fräul. Hedwig, (k.), Epik, ✾, O, /, Roman, Nov. Werl, Westf. (Hacheney 24/2 71.) V: Ged. 93; D. Grafendorli, N. 97, 2. A. 02; D. gute Ton für d. heranwachs. Jugend 97, 2. A. 04; Weihnachtsfeier i. Schule u. Haus 97, 2. A. 01; Nach harter Prüfung, N. 98; Wie d. Grafendorli glücklich wird, N. 98; Buch der Wünsche 98, 2. A. 01; Theo Westerholt, N. 99; Flitter u. Schein, N. 99; D. Geschwister, N. 00; Il Santo, N. 01; Die Seeschwalben, N. 01; Mutterstelle, N. 02; Erwachen, n. G. 03.

Draeseke, Felix, ♛, Komp., Prof., HofR., Lehrer a. Konserv. Dresden, Franklinstr. 32. (Coburg 7/10 35.) V: Anweisung z. kunstger. Modulieren 76; Beseitigg d. Tritonus 82; Lehre von d. Harmonie 84, 3. A. o. J.; D. gebund. Stil, Lehrb. f. Kontrapunkt u. Fuge 02.

Dräseke, Joh., Kirchen♛, D., Dr. phil., GProf. Wandsbek, Marienstr. 14. (Havelberg 30/12 44.) V: D. Überlieferg d. 3. philipp. Rede d. Demosthenes 74; M. Tullii Ciceronis et Ambrosii episc. Mediolan. de officiis l. III inter se compar. 75; Quaestio critica de Demosthenis oratione Philippica III 76; Quaestionum Nazianzenarum specimen 76; Quaestionis atque interpretat. Horatianae specimen 79; Brief an Diognetos 81; Ges. patrist. Untersuchg 89; J. Rist als kais. Hof- u. Pfalzgraf 90; Apollinarios v. Laodicea 92; Zum Streit üb. d. Mitteldinge im 17. u. 18. Jahrh. 97; Johs. Scotus Erigena u.

dess. Gewährsmänner in s. Werke De divis. nat. l. V. 02.

Drasenovich, Adalbert v., ASV., Kunstkritik, Erz., /, ♆, Jagd, **Ue:** FI, Dr. jur., Staatsbeamter, Kunstref. d. „Grazer Tagebl." Graz, Naglerg. 73. (Agram 20/2 68.)

Drathen, Adolf v., Gartenbau, ♂, ♂, ♣, Inh. d. Kölner Baumschulen u. d. Gartenbauschule. Kölln b. Elmshorn. (Elmshorn 26/2 64.) **V:** Leitf. d. schönsten Obstsorten.

Drechsler, Paul, Volkskunde, ♆, Lit. ♕, Dr. phil., GDir. Zabrze, Ober-Schlesien. (Leobschütz, Ob.-Schl., 6/5 61.) **V:** Wenzel Scherffer v. Scherffenstein 86; Hoditz der Wundergraf v. Roßwald 95; Handwerkssprache u. -brauch; Sitte, Brauch u. Volksglauben der Schlesier 03; Heimatlust u. Jugendglück, G. 03. ()

Drees, Heinrich, deutsche Lit. d. MA., ♂, Dr. phil., Prof. Wernigerode a. H. (Münster i. W. 21/6 57.) **V:** Der Gebrauch der Epitheta im altfrz. Rolandsliede 83; Die polit. Dichtung d. dtschen Minnesinger 87; Die poet. Naturbetrachtg in d. Dichtgen ders. 87; Festsp. Walther v. d. Vogelweide, König Philipps Herold 95; H. Sachs 95; Wilhelmus von Nassauen 96; Die Zollern u. d. Evangelium 96; Wilhelm d. Gr. 97; Fridericus Rex i. Soldatenliede 97; Vom großen Markgrafen zum großen Kaiser 98; Gesch. d. Fürstl. Gymnas. zu Wernigerode 99; Heinrich der Vogelsteller, Festsp. 99; Frauengestalt. a. Deutschlds Vergangenh., Festsp. 00; D. Zollernkrone, Festsp. 01; Dtscher Märchenzauber, Festsp. 03. **H:** H. Sachs u. a. Dichter d. 16. Jahrh. 00; Ein altfranz. Marienlied des 14. Jahrh. 00; Corneille, le Cid 01. **Ue:** Das Waltharilied d. Ekkehard v. St. Gallen 00. ()

Dreesen, Willrath, ♆, Nov., Dr. phil. Bonn a. Rh., Goethestr. 8. (Norden in Ostfriesland 14/5 78.) **V:** Meer, Marsch und Leben 04. *

Dreger, Moriz, Kunst♕, Dr., Custos am k. k. österr. Museum f. K. u. I. Wien, Dozent der Akademie d. bild. K., Privatdozent der Universität. Wien XIX, Gymnasiumstr. 64. (ebda 3/6 68.) **V:** Entwicklungsgeschichte der Spitze 01; Künstlerische Entwicklung d. Weberei u. Stickerei 04. *

Dreher, Konr., Dir. d. Schliersee Bauerntheaters. Schliersee. (ebda 30/10 59.) **V:** Lustige Jagd 82; Schußzeit 87; Kirchweih, G. 90; Hergott san mir Leut 91; D. ew. Premier 92; Münchner Originale 94; Anno 48; In d. Sommerfrische; Waldhornlieder; D. Privatdedektiv. ()

Drenckhahn, Otto, Ψ, GDir. Mühlhausen, Thür. (Anklam 19/12 37.) **V:** Leitfad. z. lat. Stilistik 84, 4. A. 01; Lat. Stilistik 87, 2. A. 96; Lat. Abiturient. Extemporalien, 5. A. 03; Aufg. z. lat. Stilübgen 89, 2. A. 99. **H:** Cic. de imp. Cn. Pompei 02; Cic. pro Murena 03; p. Sestio 04.

Drerup, Engelb., klass. Ψ, ♆, Dr. phil., UDoz. München, Königinstr. 101 III. (Borghorst i. W. 11/2 71.) **V:** De codicum Isocrat. auctoritate 94; De Isocratis oration. iudicialibus quaest. selectae 96; Üb. d. Publikationskosten d. att. Volksbeschlüsse 96; Üb. die bei den att. Rednern eingelegten Urkunden 97; Antike Demosthenesausg. 99; Das griech. Theater in Syrakus 01; Untersuch. z. ält. griech. Prosalit. (m. K. Emminger, H. Kullmer, V. Schneider, M. Vogt) 01; Welt u. Leben, G. 02; Vorläuf. Bericht über e. Studienreise zur Erforschg d. Demosthenes-Überlieferg 02; Homer, die Anfänge d. hellen. Kultur 03; Aeschinis quae feruntur epistolae 04.

Drescher, Karl, dtsche Sprache u. Lit♕, Dr. phil., UP. Bonn a. Rh., Marienstr. 17. (Frankfurt a. M 9/2 64.) **V:** Studien üb. H. Sachs I 90, II 91; Kritiken u. Aufsätze zur Lit.-Gesch. des 15.—18. Jahrh. 94 ff.; Wiederbelebg d. Handspinnerei in Baden 04. **H:** Stainhowel übers. De claris mulieribus 95; Die Nürnberger Meistersingerprotokolle I—III 97 f.; D. Gemerkbüchlein des Hans Sachs 98; Hans Sachs, Fabeln und Schwänke (m. Goetze) 00 ff.; Joachim Rachel 03.

Dresdner, Alb., ♌, Dr. phil., Mithrsg. u. Red. d. „Allgem. Korresp.", der „Welt-Korresp." u. der „Kontinental-Korresp.". Berlin-Halensee, Ringbahnstr. 120. (Breslau 1/6 66.) **V:** Kultur- u. Sittengesch. d. italien. Geistlichkeit im 10. u. 11. Jahrh. 90; Regesten z. Gesch. d. deutschen Juden im MAlter (mit Dr. Aronius) 90; Der Weg der Kunst 04.

Dreselly, Anton, (k.), Kult.- u. Kunst♕, Partikulier. München, Fliegenstr. 1 I. (ebda 6/6 46.) **V:** Schliersee 84, 4. A. 96; Grab- u. Hausinschriften 2c. 98, 2. A. 00.

Dresemann, Otto, (k.), AV., /, ☸, Ψ, Lokal♕, Dr. phil., Red. d. „Köln. Volksztg" (Ausld, Unterhalt.-Beil., Frauenwelt). Cöln a. Rh. (Crefeld 28/11 60.) **V:** Jakobskirche in Aachen; Reiseführer f. Holland, Belgien; Aus der Jugendzeit der Rheindampfschiffahrt.

Dresler, Arthur (früh. Pf. Georg A. Albert), Roman, ♆, Nov., Theater♕. Berlin-Friedrichshagen. (Berlin 7/11 63.) **V:** Künstler-Nov. 02.

Dressel, Frl. Clara, Nov., /. Goslar a. H. (Stettin 26/10 50.) **V:** Ilse Severin, R. 97; Mit d. Flut, R. 01; Wildvogel, R. 02.

Dressel, Ludwig (k.), ∩, ⚗, S.J., Prof. Tortosa, Spanien, Observatorio del Ebro. (Waldburg 3/7 40.) **V:** Basaltbildg 66; Geognost.-geologische Skizze d. Laacher Vulkangegend 71; Quimica esperimental inorganica 73; Estudio sobre las aguas minerales del Ecuador 76; Belebter und

unbelebter Stoff 83; Lehrbuch der Physik 95, 2. A. 00.

Dreves, Guido Maria (Pf. Ulrich v. d. Uhlenhorst), (k.), ♆, Hymnologie. München, Bavariaring 31. (Hamburg 27/10 54.) **V:** Stimmen durch d. Lenz, G. (pf.) 81; E. Wort z. Gesangbuchfrage 84; O Christ, hie merk' 85; D. Hymnen Joh. v. Jenstein 86; Kränze ums Kirchenjahr 86; Stimmen der Vorzeit 88; Archaismen im Kirchenliede 89; Petri Abaelardi Hymn. Paraclitensis 91; Aurelius Ambrosius 93; Analecte Hymnica Medii Aevi I—XLV 86—04; Hymnolog. Beitr. 97—01; Schwertlilien 98;

Drewke, Heinr., PA., ♆, Lehrer. Elberfeld, Humboldtstr. 47. (Kugen 2/5 52.) **V:** Dittes, e. Gedächtnisrede 93; Die natur- u. kulturgemäße Umgestaltung der Lehrerbildung 97; Die natur- u. kulturgemäße Schulverwaltung 98, 2. A.; Entwicklg u. Beurteilung d. naturgesch. Unt. e. Lebensgemeinsch. 98; Wie Lina zuerst lesen u. erst später schreiben lernt 00; Gegenwärtiger Stand u. Beurteilg des ersten Religionsunterr. 01; Das zukünftige Volksschulgesetz in Preußen 04.

Drews, Arthur, ⁂, Dr. phil., ThSchP. Karlsruhe, Mathystr. 5. (Uetersen 1/11 65.) **V:** Lehre v. Raum u. Zeit in d. nachkant. Philos. 90; D. deutsche Spekulation seit Kant m. bes. Rücksicht auf das Wesen des Absoluten u. die Persönlichkeit Gottes 95; Kants Naturphilos. als Grundlage s. Systems 94; Üb. d. Verhältnisse d. Naturwissensch. zur Naturphilos. 96; Das Ich als Grundprobl. d. Metaphysik 97; Der Ideengeh. v. Wagners „Ring d. Nibelg." 98; E. v. Hartmanns phil. Syst. i. Grundriß 02; Schellings Münchener Vorlesungen m. Erläutergn hrsg. 02; Nietzsches Philos. 04.

Drews, Paul, prakt. ✝, D., o. UP. Gießen. (Eibenstock 8/5 58.) **V:** W. Pirkheimers Stellung z. Reformation 87; Humanismus u. Reformation 87; Mehr Herz fürs Volk 91; Petrus Canisius, Jesuit 92; Christus unser Leben, Pred. I. 94, 2. A. 01, II. 01; Disputationen Luthers 95; Evang. Kirchenkde I: D. kirchl. Leben d. Ev.-luth. Landeskirche d. Königr. Sachsen 02; Die Predigt im 19. Jahrh. 03. ()

Drexler, Friedr., ☉, Hautmedizin, Dr. med., prakt. Arzt. München, Neuhauserstr. 30. (Passau 5/4 64.) **V:** Mutter Eva, Familiendr. 98; Der neue Doktor, Dr. 99.

Drexler, Karl, (k.), Kunst♛, inful. Ehrenabt., päpstl. Tit. Protonotar, k. u. k. Hofkaplan, Dr. phil., k. k. Konservat., Konsistor. R., Pfarrer. Leopoldau b. Wien. (Wien 27/6 91.) **V:** Stift Klosterneuburg 94; Stuccodecorat. 96; Goldschmiedearbeiten 97; Tafelbilder in d. Kunstsmlg d. Stiftes Klosterneuburg 00; D. Verduner Altar, e. Emailwerk d. 12. Jahrh. 03.

Drexler, Wilh., Dr. phil., UBibliothekar. Greifswald, Wiesenstr. 73. (9/12 58.) **V:** Mytholog. Beiträge I 90. ()

Dreydorff, Johann Georg, emerit. Geistl., D., Dr. phil. Leipzig, Ferd. Rhodestr. 21. (Ziegenhain 5/4 34.) **V:** System des Grafen Pico 58; Schleiermacher 68; Pascal 70; Zum Neubau auf altem Grunde 72; D. Jesuiten i. neuen Reich 72; Pascals Gedanken üb. d. Religion 75; Moral d. Jesuiten 87, 2. A.; Warum u. wie? 90; Pascals Gedanken, übers. 91; v. Egidy u. d. christolog. Frage 92; Bekenntnisse e. alten Pfarrers (anon.) 94; Stunden d. Erbauung 96; Teufels Gebet u. A., hum. Erz. 01; Quousque tandem? 02; Gottwelt 02; Der letzte Kurfürst 02; Römisches Christentum 04. **H:** Henke, Ergebnisse und Gleichnisse 74.

Dreyer, Aloys, Dialekt♆, ☉, Dr. phil., Bibliothekar. München, Leopoldstr. 29/0. (Landshut 3/9 61.) **V:** Im Banne d. Stenographie, Lsp.; Festspiel z. Zentenarfeier d. Geburt Gabelsbergers 89; Inkognito, Vorsp. 91; Heitere Abende, Dr. 91; Aus mein' Hoamatland, altbayr. G. 91; Der Bergfex, GebirgsP. 92; Der Weihnachtsengel, Festsp. 93; 's Lenei, Gebirgsst. 95; Die Dreiseßeljungfrauen, Festsp. 95; Fürs Gmüat, altbayr. G. 95; Weihnachten im Walde, Festsp. 96; Auf lichten Höhen, G. 97; Christwunder, Festsp. 97; Der Christkindlsinger, dr. M. 98; Verkehrte Welt, Schw. 98; Ritter Kunibert, P. 98; Damen von Stand, kom. Sc. 98; Das zerstreute Christkind, Weihnachtssp. 99; Alcestis, rel. Dr. 99; Aufg. zum Unterr. in d. Realien 99; D. Heinzelmännchen, dr. Weihnachts-M. 00; D. Dezember, allegor. Festsp. 02; Bergmoas'n u. Spötterln, oberbayer. G. 02; Knecht Ruprecht, dr. WeihnachtsM. 02; Kindergärtlein, Dichtg f. d. kl. Welt 03; Franz v. Kobell, sein Leben u. s. Dichtgn 04.

Dreyer, Friedrich, ⁂, Naturwiss., Dr. phil., Privatgel. Wenigenjena, Ziegenhainerstr. 25. (Gotha 6/9 66.) **V:** Pylombildungen 89; Tripoli von Caltanisetta 90; Theorie d. Biokryställisation 90; Ziele u. Wege biolog. Forschg. 90; Studien zu Methodenlehre u. Erkenntniskrit. 95/03 III; Peneroplis 98.

Dreyer, Max, BP., ☉, Roman, Dr. phil. Berlin NW, Kronprinzenufer 23. (Rostock 25/9 62.) **V:** Liebestraum und e. Ehegesch. Sk. 90; Frauenwille, R. 92; Drei, Dr. 92; Winterschlaf, Dr. 95; Eine, Dr. 96; In Behandlg, Dr. 97; Großmama, Dr. 97; Liebesträume, Dr. 98; Hans, Dr. 98; Unter blonden Bestien, Dr. 98; Lautes u. Leises, Sk. 99; Der Probekandidat, Dr. 99; Der Sieger, Dr. 00; Schelmenspiele, Dr. 01; Stichwahl, Dr. 02; D. Tal d. Lebens, Dr. 02; Nah Huus, plattd. G. 04; Die Sieb-

zehnjährigen, Dr. 01; Venus Amathusia, Dr. 05.

Driesmans, Heinrich (Pf. Cl. Henri), ⁂, ♆, ⊙, ☊, Politik. Berlin-Wilmersdorf, Pariserstr. 58. (Frankfurt a. M. 7/5 64.) **V**: Flammentod 91; Urania, G. 92; D. Edikt d. Kaisers, Dr. 96; Judas, Dr. 97; D. plast. Kraft in Kunst, Wissenschaft u. Leben 98; Kulturgesch. d. Rasseninstinkte, I: Das Keltentum in der europ. Blutmischung 99, II: D. Wahlverwandtschaften d. deutschen Blutmischung 01; M. v. Egidy 00; Rasse u. Milieu 02; Menschenreform u. Bodenreform 04.

Drill, Rob., ✉, Dr. der Staatswiss., Red. d. „Frankf. Ztg". Frankfurt a. M., Rossertstr. 4. (Graz 21/8 70.) **V**: Die Entwicklg d. Gewerbefreiheit in Österreich 94; Soll Deutschland f. ganzen Getreidebedarf selbst produzieren? 95; Die Agrarfrage in Österr. 96.

Dromery, Lydia, s. Tschapeck, Lydia.

Droonberg, Emil, s. Muschick, Emil.

Dronke, Ernst, Rechtswiss., Landricht. Cöln a. Rh., Neue Mostrichterstr. 10. (Coblenz 7/1 65.) **H**: Reichsgesetz über die Angelegenheiten der freiw Gerichtsbarkeit, mit Anmerkungen 98. *

Dronke, Julius, Dr., GOberl. Sigmaringen. **V**: Naturwiss. Schriften. (*)

Dronke, Kurt, ⚒, Dr., RegAss., Ob.-Zollinsp. Eydtkuhnen. (*)

Droop, Fritz (Pf. September), Lit.♛, Essay, Kritik, Nov., Lehrer. Schwelm, Westf., Linderhauser Schule.. (Minden a. d. Weser 1/3 75.)

Droescher, Georg, ⊙, ObRegiss. d. Kgl. Oper. Berlin SW, Großbeerenstr. 82 III. (Puschkau, Schles., 17/9 54.) **V**: Aus erster Ehe, Sch. **Ue**: Molière, Spitzbubenstreiche; Leoncavallo, Der Roland von Berlin. **Bearb.**: Ibsen, Kaiser und Galiläer 98; Feudalherren, Sittensp. (m. Reisner) 98. ()

Droese, Max, Lit.♛, ✓. Berlin W, Furtherstr. 1. (Danzig 24/8 57.) **V**: Gen.-Leutn. Georg W. v. Driesen 96; Wie muß d. Handwerker seine Bücher führen? 99. ()

Droste-Hülshoff, Elis. Baronin v., (k.), Nov., Erz. Revelaer, Rheinprov. (Hülshoff 1/7 45.) **V**: Anna Morian, Erz. 87, 2. A. 98; Letzte Burggräfin v. Stromberg, hist. N. 92; Harzbilder 92; Brautschuß, Ntte 92. **H**: Ges. Werke v. Annette D.-H. 87 IV.

Droysen, Gustav, ♛, Dr. phil., o. UP. Halle a. S., Wettinerstr. 9. (Berlin 10/4 38.) **V**: G. Adolf, 90 II; Schriftstücke von G. Adolf 77; Bernh. v. Weimar 85 II; Allg. histor. Handatlas 86; Gesch. d. Gegen. Reformation 93 u. a.

Druskowitz, Frl. Helene v. (Pf. E. René, Erna, H. Foreign, H. Sakroiankt u. a.), ⁂, ⊙, ♆, Lit♛, Musikkritik, Doktorin der Philosophie. Mauer Öhling b. Amstett. a. d. Ybbs, Nieder-Österr. (Hietzing b. Wien 2/5 58.) **V**: Byrons Don Juan 79; Sultan u. Prinz 81; Percy Bysshe Shelly 83; Englische Schriftstellerinnen 84; Mod. Versuche e. Religionsersatzes 86; Wie sind Verantwortung u. Zurechnung ohne Annahme d. Willensfreiheit möglich? Unhaltbarkeit d. Utilitarismus 88; Z. Begründg e. überrelig. Weltanschauung 88; Eug. Dühring 88; D. Studentinnen, Lsp. 89; Dramat. Scherze 89; International, Lsp. 90; Pädagogin, Lsp. 90; Léonie, Dr. 90; Neue trag. Themen; Blanca, Dr.; Der Weg der Todes, Dr.; Rätsel; Meine Erfahrungen in der Deuteroskopie u. Telegraphie 99; Der freie Transszendentalismus oder d. Überwelt ohne Gott (das Übergöttliche) 00; D. Kultus der Frau 00; Das Männerproletariat oder die Fällung des Mannes als Tier und Denker 00; Teilung der Städte nach d. Geschlechtern 01; Die Frau und d. Tod 02; Gegensätze im Sein 02; Ein philosophischer Rundfragebogen 03; Ethischer Pessimismus 03; Der Kampf um d. Grab, Dr. 04; Das Geheimnis des Tisches, Dr. 04; Schein u. Sein, G. 04. **Begr.** d. Frauenrevue: Der heil. Kampf u. der Fehderuf.

Dryander, Ernst Herm., ✝, D., kgl. ObHofpred. Berlin N, Oranienburgerstr. 76 a. (Halle a. S. 18/4 43.) **V**: Evang. Pred. 1. Samml., 6. A. 00; Pred. üb. d. christl. Leben, 6. A. 04; Pred. u. Homilien über das Markus-Evang., 4. A. 03, II; Auslegung d. 1. Johannisbriefes, 2. A. 02; Züge aus dem Leben d. Apostels Paulus in Predigten 04.

Dub, Moriz, CP., ✉, Red. d. „N. Fr. Presse", Dr. jur. Wien I, Parkring 2. (Schwarz-Kosteletz, Böhm. 27/7 65.) ()

Duboc, Charles Ed. (Pf. Rob. Waldmüller), ♅, Nov., Roman, ⊙. Dresden-Strehlen, Gustav Adolfstr. 2. (Hamburg 16/9 22.) **V**: Unterm Schindeldach, G. 51; Merlins Feiertage 53; Irrfahrten. G. 53; Dichters Nachtquartier 53; Ged. 57; Lascia passare, G. 57; Unterm Krummstab, N.; Dorfidyllen, G. 60; Nov. 60; D. erste weiße Haar, Lsp. 60: Es ist nicht gut, daß d. Mensch allein sei u. a. N. 60 's Nestelbaun, Lsp. 60; Wanderstudien 61; Gehrt Hansen, R. 62; Mirandola u. Fra Todesco, N. 66; Baronisiert u. Passiflora, N. 68; D. kleine Gipsgießerin, N. 69; D. tausendjähr. Eiche i. Elsaß, Erz. 70; D. Vermächtnis d. Millionärin, N. 70; D. wohlsel. Eusebius Hutzler Selbstbekenntnis, G. 71; Walpra, G. 73; Sturmflut, Lsp.; Brunhild, Dr. 74; Leid u. Lust, N. Nov. 74; Schloß Roncanet, R. 74; Der Sekundant, N. 78; Tochter d. Präs., Sch. 79; D. Verlobte, N. 79; Somosierra, R. 80; Memoiren e. Fürstentochter (Prinz. Amalie v. Sachsen) 83; Don Aoone, R. 83; Maddalena, N. 83; Auf d. Leiter d. Glücks;

Blond od. Braun, R. 84; Darja, R. 84; Um e. Perle, R. 85; Nidiace, R. 85; Das Geheimn., R. 86; In d. Schmiede Vulkans, R.; Auf d. Glatteis, R.; Felicitas, R. 92; War es recht? R. 90; Im Labyrinth 93; Klänge aus d. Fremde, G. 93; Amulet, R. 94; Gutenbergs Tod, G. 95; Im Beichtstuhl, G. 97; Liebesstürme, G. 97. **Ue:** Tennyson, E. Arden, G. 68, u. Freundesklage 70; Kl. Gesch. a. Frankr. u. Coppée 81. ()

Duc, Aimée, s. Adelt-Duc, Minna.

Dücker, J. Fr., Methodik, ◧, Rektor. Altona, Lessingstr. 22. (Averlak 29/9 26.) **V:** Aufgab. zu Sprachübgn in niederdtsch. Volkssch. 59, 8. A. 85; Erstes Sprachb. 69, 25. A. 00; Zweites S. 72, 10. A. 00; Relig.-Unterr. in d. Volkssch. 60; Materialien-Handb. zu den Sprachübgsbüch. 64; Bild aus der Schlesw.-Holst. Gesch. 66; Glaubens- u. Sittenlehre 67; Liederkranz um den Weihnachtsbaum 87; Altonaer Kreditverein 88; Gerh. d. Große u. s. Kinder, G. 90, 2. A. 97; Vier Festsp. f. d. dtsche Jugend 97; D. Christuskirche 97; Eine Heirat m. Hinderniss. 99; Zum 24. März 1848/98 98; D. Lebensbaum, Weihnachtsfestsp. 01; Söte Ecken 01; Hammer u. Amboß, Lsp. 03. ()

Duden, Konr., Ψ, ◧, Dr. phil., Geh. RegR., GDir. Hersfeld. (Gut Bossigt b. Wesel 3/1 29.) **V:** Dtsche Rechtschreibung 72; Zukunftsorthogr. 76; Anleitung zur dtsch. Rechtschreibung, 2. A. 78; Vollst. orthogr. Wörterb. d. dtsch. Sprache 80, 7. A. 02; Orthogr. Wegweiser 81, 2. A. 84; Neuhochd. Grammatik von Bauer, bearb. 81, 24. (7.) A. 02; N. Schulorthogr. 82, 7. A. 02; Verschiedenh. der amtl. Regelbücher über Rechtschreibung 86; Etymologie der nhdtsch. Spr. m. ausführl. etymolog. Wörterverzeichnis 93; Rechtschreibg d. Buchdruckereien dtsch. Sprache 03.

Dufayel, Carl, ⁄, plattd. ♆, Telegr.-Dir. Erfurt, Straßburgerstr. 2. (Neustrelitz 24/5 56.) **V:** Durch Eilboten, heit. Postgesch. 98.

Duhm, Bernh., ✝, D., o. UP. Basel. (Bingum, Ostfriesl. 10/10 47.) **V:** Theologie der Propheten 75; Ziel und Methode der Theol.; Kosmologie u. Religion; Das Geheimnis in d. Relig.; Die Entstehung des A. Test-; Das Buch Jesaia erklärt 92 und 02; B. Hiob 96; Psalmen 98; B. Jeremia 01. **Ue:** Die Psalmen 99; Hiob 97; Jeremia 03. ()

Duhn, Friedr. v., klass. Archäol., Dr. phil., o. UP. Heidelberg. (Lübeck 14/4 51.) **V:** Fachschr.

Duhr, Bernhard, SJ., ♛. Exaeten b. Roermond, Holland. (Cöln 2/8 52.) **V:** Jesuiten-Fabeln, 4. A. 04; Pombal 91; Briefe d. Feldmarsch. Radetzky a. s. Tochter Friederike 1847—57, 92; D. Studienordnung der Ges. Jesu 96; Stellung d. Jesuiten in den dtschen Hexenprozessen 00; D. Jesuiten an d. dtschen Fürstenhöfen d. 16. Jahrh. 01; 100 Jesuitenfabeln, 6. A. 02; Aktenstücke zur Geschichte der Jesuitenmissionen in Deutschland 1848—72 03. **H:** Monumenta Germ. paedag., Bd. XVI 94; Joh. Diel, Fr. Spe, 2. A. 01.

Dühr, Aug., klass. Ψ, Dr. phil., Prof., RealGObLehr. a. D. Göttingen, Reinholdstr. 6. (Friedland, Meckl. 20/11 41.) **V:** De Deo ex machina Euripideo 75; Zur Theorie der Stellg des franz. Adjekt. 90; Niederdtsche Ilias 95; Odyssee, niederdtsch., Telemachie Gesang III 97, IV 98; Odyssee XXIV, niederdeutsch 01; Niederdeutsche Odyssee 05.

Dühren, Eugen, s. Bloch, Iwan.

Dühring, Eugen, ⁂, ⚖, ⅄, Lit ♛, Dr. phil. Nowawes-Neuendorf, Kr. Teltow. (Berlin 12/1 33.) **V:** De tempore, spatio, causalitate atque de analysis infinitesimalis logica 61; Kapital u. Arbeit 65; Natürl. Dialektik 65; Careys Umwälzung der Volkswirtschaftslehre 65; Krit. Grundlegg der Volkswirtschaftslehre 66; Verkleinerer Careys 67; Schicksale u. sozialen Denkschr. 68; Krit. Gesch. der Philos. 69, 4. A. 94; Kursus d. Philos. 2c. 75; Kursus d. Nat.- u. Sozialökonomie 73, 3. A. 92; Weg zur höheren Berufsbildung d. Frauen u. Lehrweise d. Univ. 77, 2. A. 85; Krit. Gesch. d. allg. Prinzipien d. Mech. 73, 3. A. 87; Logik u. Wissenschaftstheorie 78; N. Grundges. zur rationellen Physik u. Chemie (m. Ul. D.) 78 u. 86; Krit. Gesch. d. Nationalökon. u. des Sozialism. 71, 4. A. 00: R. Mayer, Galilei d. 19. Jahrh. I 80, 2. A. 03, II 95; Wert d. Lebens 65, 6. A. 02; Judenfrage als Frage d. Rassencharakters 81, 5. A. 01; Überschätzg Lessings 81; Ersatz der Religion 82, 2. A. 97; Sache, Leben u. Feinde 82, 2. A. 03; N. Grundmittel und Erfindgen z. Analysis, Algebra 2c. (m. s. Sohn Ulr. D.) I 84, II 03; D. Größen d. mod. Lit. I 93, 2. A. 04, II 93. ()

Dühring, Ulrich, ⅄, ✍. Hrsg. d. „Personalist u. Emanzipator", Halbmonatschrift f. aktionsfähige Geisteshaltung und gegen korrupte Wissensch. Nowawes-Neuendorf b. Berlin. (Berlin 6/2 63.) **V:** Neue Grundmittel u. Erfindungen z. Analysis, Algebra, Funktionsrechnung u. zugehör. Geometrie (m. s. Vater Eugen D.) 84/03 II; N. Grundgesetze z. Physik u. Chemie 86. ()

Dührssen, Alfred, ⚷, Dr. med., UDoz., Prof. Berlin NW, Lessingstr. 35. (23/2 62.) **V.** Üb. d. Anwendg d. Jodoformgaze i. d. Geburtshilfe 88; Geburtshilfl. Vademecum 90, 8. A. 02; Gynäkolog. Vademecum 91, 8. A. 03; D. vaginale Kaiserschnitt 96; D. Einschränkg d. Bauchschnitts durch die vaginale Laparotomie 99; Über Ausackungen, Rückwärtsneigungen und

Knickungen der schwang. Gebärmutter 98; Über Verhütg u. Heilg v. Frauenkrankh. 00; Wandtafeln z. gynäkolog. Operationslehre nebst Text 02.

Duimchen, Theod., Roman, ♀, /. Berlin W 9, Eichhornstr. 10 II. (Delitzsch 28/3 53.) **V:** Jantje Verbrügge, R. 89, 2. A. 04; Mensakultus 88; Kopf u. Herz, R. 89, 3. A. 04; Kupfer, Lsp. 93; Aus altem Hause, R. 95, 2. A. 04; D. Kunst, R. u. Sk. 96; Freiheit für Kuba, R. 98; Cuba insurrecta, R. 98; Mittel u. Wege, R. 02; Zwisch. Belt u. Sund, R. 02; Die Trusts u. d. Zukunft d. Kulturmenschheit 02; Bruch, R. 04; Ges. Werke I—III 04.

Dukmeyer, Friedrich, ♀, R., ♆, /, K. Russ. Hof-R. Berlin-Friedrichsfelde, Prinzenallee 30 II. (Livland 3.15/1 64.) **V:** Joseph u. Arvid, G. 89; Spurius Carvilius Ruga, Dr. 89; P. Aretino, Dr. 89; Tolstoi, Prophet od. Popanz? 91; Füchse mit brennenden Schwänzen 91; Russ. Leben, R. 92; Tod dem Verräter, Dr. 92; Kritik der Versudung 92; Arbeiterkaiser, Dr. 92; Gastgeschenke für Freund u. Feind 93; Z. Freiheit aus Deutschl. u. Rußl. 93; D. 7. Großmacht, Lsp. 95; Einer f. alle, Dr. 00; Des Sittenmeisters Ärgernisse, Kom. 01; D. Zorn Jehovahs, Dr. 01.

Dülberg, Franz, Kunst♛, Dr. phil. München, Leopoldstr. 70 II r. (Berlin 2/5 73.) **V:** Die Leydener Malerschule I, II, 99; Frühholländer I 03.

Düll, Seb., Bezirkshauptlehr., Red. d. „Jugendlust". Nürnberg-St. Jobst. (16/8 40.) **Mith:** verschied. Schulb.

Dumas, C. v., ♆, /, Rentamtm. Füssen, Bay., Bahnhofstr. 360. (Würzburg 3/4 53.)

Du Moulin Eckart auf Bertolzheim, Graf Richard ♛, Dr. phil., o. Prof. d. Techn. Hochsch. München, Carl Theodorstr. 14. (Leipzig 27/11 64.) **V:** Leudegar, Bischof v. Autun 90; Bayern unt. Montgelas (1799-1817) I 95; Der deutsche Süden u. die Flotte 00; Luitpold von Bayern 01; Englands Politik u. die Mächte 01; Luther u. d. deutsche Kultur 03; Deutschland u. Rom 04. **H:** Fr. X. v. Wegele, Vorträge u. Aufsätze 98.

Duncker, Carl v., ♛, ⚔, k. u. k. Oberst a. D. Wien VIII/2, Fuhrmanng. 7. (16/1 30.) **V:** Die Unteroffizierschule 67, 3. A. 69; D. Inf.-Unteroff. als Soldat u. Vorgesetzter 68; Zugsschule f. Fußtruppen 68; D. Infant.-Unteroff. als Schwarmführer 68; D. Buch v. Vater Radetzky, 1. u. 2. A. 91; Kriege unter d. Reg. d. Kaiserin-Königin Maria Theresia, II. Bd., Der erste schles. Krieg 1740/41 96; Feldmarsch. Erzh. Albrecht 97. **H:** Taschenatlas z. Gebr. in Unteroff.-Schul. u. zum Selbstunterr. f. Unteroff. u. Soldaten 68.

Duncker, Frau Dora, ♀, /. Berlin W. Hohenzollernstr. 13. (ebda 28/3 55.) **V:** Sphinx, Sch.; Sylvia, Sch.; Mod. Meister 83; Kl. Erzählungen: So zwitschern die Jungen 84; Nelly, L. 84; Stille Winkel 84; Um e. Haar, Pl.; Käte Grumkow, R.; Pariser Ehen; Reelles Heiratsgesuch, Inseratstudien I 87; Morsch i. Kern, R. 89, 2. A. 00; Dies u. Das, Liebes- u. a. Gesch. 90; E. Leutnant verloren, Inseratstud. II 91; Freund d. Frauen, Lsp. a. d. Franz. 91; Gewitterschauer, Lsp. a. d. Franz. 91; Unheilbar, R. 92; Goldfliege, R. 94; Die Modistin, R. 94; Gesühnt, Vsch. 95; Überraschungen, Hum. 96; Assarpaï, Operndichtg 95; Loge zwei, R. 95; Mütter, R. 77; Familie, R. 97; Sumpfland, R. 98; Großstadt, R. 99; J. Schatten, Sch. 99; Hexenlied, Op.-Dichtg 99; Die große Lüge, R. 00; Komödiantenfahrten; Ritter vom hohen C, Hum. 01; Sie soll deine Magd sein, R. 01; Ernte, Sch. 02; Groß-Berlin, R. 02; Gustav Wöhrmann, Sch. 03; Maria Magdalena, R. 03; Lottes Glück, R. 03; Die Schönheits-Tube, R. 04; Vor Tores Schluß, Verslsp. 04.

Dundaczek, Raimund, ♛, Germanist, Ob-Realsch.-Prof. Wien IV, Stahrhembergg. 16. (Markersdorf 25/12 52.) **V:** Beiträge z. Gesch. d. beiden ersten messinisch. Kriege 82; E. Galotti 86, 2. A. 88.

Dünen, Udo, s. Kanowski, Fr. H.

Dunger, Herm., Ψ, Dr. phil., Prof., GKonrekt. Dresden, Schnorrstr. 3. (Plauen 2/4 43.) **V:** Sage v. trojan. Krieg 69; Kinderlieder u. -Spiele a. dem Vogtlande 74, 2. A. 93; Rundas u. Reimsprüche a. dems. 76; D. Vogtländ. Gelehrte Bauer 76; Wörterb. v. Verdeutschungen entbehrl. Fremdwörter 82; Fremdwörterunwesen i. uns. Sprache 84; Sprachreinigung u. ihre Gegner 87; Wider die Engländerei in der deutschen Sprache 99; Deutsche Speisekarte, 4. A. 00.

Dungern, Otto Frhr. v. (Pf. Otto Duren), ♆. München, Schraudolphstr. 13. **V:** Lieder u. Reime 03. (*)

Dünheim, W. v., s. Goltz, C. v. d.

Dunin-Borkowski, Stanislaus v., SJ., (k.), Kirchen♛, ⁂, Religionslehrer, Feldkirch, Vorarlberg, Stella Matutina. (Lemberg 11/11 64.) **V:** D. neueren Forschgen üb. d. Anfänge d. Episkopats 00.

Duren, Otto, s. Dungern, Otto Frhr. v.

Düring, Frl. Christine v., ♆, Erz., Privatiere. Bremen, Fesenfeld 135. (Harrien b. Brake 14/5 46.) **V:** Familie Manstein; Schloß Hohenfels; Wir brauchen Mütter 90, 2. A. 95; Iracema 98.

Düring, Frau Clara v., geb. v. Gruner (Pf. Clara v. Gruner), ♆. München. (Berlin 19/8 48.) ( )

Düring, Hugo, BP., Journalistik, ♛, Kultur♛, Naturwiss., Dr. phil., Bibl. d. K. Patentamts. Berlin NW, Wilhelmshavenerstr. 58. (ebda 25/3 66.) **V:** Prono-

mina bei Spenser 91; Geogr. Hilfsb. f. d. Unterr. in der Gesch. 91|92 II; Provinz Brandenburg 93, 10. A. 00; Prov. Ost- u. Westpreußen 92, 8. A. 99; Engl.-deutsch. patenttechn. Wörterb. 00; Praxis d. Patent-, Muster- u. Zeichenwesens I. Deutschland-Großbrittannien 03. ()

Düring-Oetken, Frl. Helene von (Pf. Arthur v. Loy), DSch., Nov., Aphorism. Berlin W, Landgrafenstr. 10. (Loy in Old. 1/2 51.) ()

Dürken, Bernh., (k.), ℙ, Lehr., Hrsg. u. Red. d. „Kath. Lehrerztg." Osnabrück. (Dörpen 4/8 54.) **V:** Fibel f. d. deutschen Sprachunterr. im 1. Schuljahr 84, 11. A. 05; Dass. 2. Schulj. 84, 8. A. 05; Grundsätze u. Plan der Fibel 84, 2. A. 90; Die Besoldgsfrage d. Volksschullehr. i. Preuß. 96; Wandtafeln mit Schriftformen 98.

Durmayr, Joh. Nep., (k.), Sem.-Direktor. Speyer. (Nymphenburg 25/4 50.) **V:** Leitfaden der astronom. u. physik. Geogr. 77, 2. A. 82; Leitfaden d. Geogr. v. Deutschland 78; Grundzüge d. Poetik 82, 2. A. 94; Einführg i. d. dtsche Götter- u. Heldensage 82; Reste altgerman. Heidentums 83; Bilder zur Bayrischen Geschichte 97.

Dürmüller, Joh. Bapt., (k.), ℙ, Jugendschrift., Präfekt. Donauwörth. (Sirnach, Schweiz 4/2 56.) **V:** Gebetbüchl. f. Kinder v. 6—8 Jahr. 86, 5. A. 04.

Dürow, Joachim v., s. Medem, Ida v.

Dürre, Ernst Friedr., Metallurgie, Dr. phil., ThSchP. i. R. Wiesbaden, Bismarckring 8. (Lyon 19/10 34.) **V:** Lehrb. der Eisengießerei 65, 3. A. 90—96; Konstitutionslehre d. Roheisens 68; Drehöfen von Pernot 75; Eisenhüttenwesen a. d. Wiener Ausstellg 76; Katechismus d. allg. Hüttenkunde 77; C. E. L. Dürre 81; Anlagen u. Betrieb d. Eisenhütten 81—91: L'avenir de la métall. du fer au Chili 91; Neuere Kokesöfen 92; Bericht über Chicago 93; Metalle im Dienste der Heere u. Flotten 94; Ziele d. Elektrometallurgie 95; Vorlesungen üb. allgem. Hüttenkunde 98|99; Hochofenbetriebe am Ende des 19. Jahrh. 01. ()

Dürrwächter, Anton, ♛, Dr. phil., LyzealProf. Bamberg. (Oggersheim 23/10 62.) **V:** Die Gesta Caroli Magni der Regensburger Schottenlegende 97; Jakob Gretsers De regno Humanitatis Comoedia prima 98; Christoph Gewold 04.

Dürselen, Paul, ✝, Belletr., 1. Pfr. der Gnaden- (Kaiserin Augusta-Gedächtnis-) Kirche. Berlin N, Chausseestr. 28a. (Odenkirchen 8/10 62.) **V:** Eisblumen, Skizzenbuch 94; Paulus in Athen, Pred. 95; Homiletik u. Psychologie 97. ()

Dusch, Wilhelm (Pf. Willy Toleutzer), oberbayr. Dialekt, Alpinistik, ✓. München, Nymphenburgerstr. 66 III l. (Bad Tölz 29/6 71.) **V:** Aus'm Isarwinkel 97, 2. A. 03; Bergveigerln 01; Die Urlauber, Festsp. 04; Almag'läut' 05.

Duschinsky, Wilhelm, roman. u. germ. Ψ, Realsch.-Prof. Wien VII, Kaiserstr. 51. (Straznic, Mähr. 6/5 60.) **V:** Z. Lautlehre d. Franz. 86; D. Lehre v. franz. Verb. 90; Übungsbuch zur franz. Syntax 01; Z. Reform d. franz. Syntax 01; Choix de lectures expliquées 02. H: Walther Nothnagel, Beschränkte Haftung (m. Dr. A. Mathias) 00.

Düsel, Friedrich, Lit. ♛, Ⓐ, Sprachwiss., ✓, Dr. phil., Leit. Red. u. Theaterkrit. d. „Westermannschen Monatshefte". Berlin-Friedenau, Spoholzstr. 14a. (Strelitz i. M. 11/2 69.) **V:** D. Sanders 86, 2. A. 90; Der dramat. Monolog 2c. 97.

Düsterhoff, Frl. Clara, PA., DSch., ASV., Jugendschr., R., ✓, **Ue:** EFH, Lehrerin. Berlin SW, Hornstr. 7. (ebda 28/7 47.) **Ue:** Mc Carthy, Lieb Frl. Unhold 81. **V:** Dem Tode entrissen, Kindererz. 96.

Dutczyńska-Békássy, Frau Helene v., ♆, **Ue:** U. Wien II|8, Ausstellungsstr. 13. (Vagh, Ung. 17/9 62.) ()

Dutczyński, Alfred Ritter v., ♆, Natur⁂, Physiologie, ✓, Libretto. Wien II/8, Ausstellungsstr. 13. (Hermannstadt 7/10 65.) **V:** D. Insektenflug 93; Beurteilg u. Begriffsbildg d. Zeitintervalle i. Sprache, Vers u. Musik 94; Maidenburg, E. 93. ()

Dütschke, H., klass. Archäol., **Ue:** AGI, Prof., Dr. phil., GObLehrer. Berlin W, Schaperstr. 25. (Kempen 14/10 48.) **V:** Ant. Bildwerke i. ObItal. 74|82 V; Anleitg zur Inszenierung antiker Tragöd. 84 I; Olymp. Götterlehre d. Griechen u. Römer 87; 100 Dichtgen a. d. Zeit d. Befreiungskr. 02. **Ue:** Comparetti, Vergil i. MA. 75; Vergils Werke.

Düvell, Fritz, ✓, ℙ, Red. d. „Sächs. Arbeiter-Ztg." Dresden, Lutherplatz 8. (Bremen 24/5 77.) **V:** Shakespearestud., Wind u. Wetter 97.

Dworaczek, Wilhelm (Pf. Paul Wilhelm), ASV., ♆, ⊙, Ⓐ, ✓, Kritik. Wien XVI, Brunneng. 45.) (ebda 25/4 73.) **V:** Dämmerungen 94, 2. A. 96; Faust u. Ahasver, Dchtg 94, 2. A. 96; Wanderungen 98; Welt u. Seele, G. 98; Überwinder, Dr. 99; D. Mutter, Einakt. 02; Der Künstler, Einakt. 02; Die Parabel, Lsp. 02; Wahrheit, Dr. 02; Der goldene Reif, Lsp. 03.

Dyck, Walther v., ⅄, Dr. phil., ThSchP., Rekt. d. Techn. Hochsch. München, Hildegardstr. 1 1/2. (ebda 6/12 56.) ()

Dyckowska, Anna v., s. Conwentz.

Dyroff, Adolf, ⁂, Dr. phil., o. UP. Bonn, Lessingstr. 22. (Damm b. Aschaffenburg 2/2 66.) **V:** Gesch. d. Pronom. Reflexivum im Griech. 92|93 II; Ethik d. alt. Stoa 97; Demokritstudien 99; Üb. d. Existenzial-

begriff 02; Üb. das Seelenleben d. Kindes 04; Zur Quellenfrage bei Lukretius (V. Gesang) 04.

Dyroff, Anton, Staats- u. Verwaltungsrecht. Dr. jur., o. UP., MitHrsg. d. „Annalen d. Dtschen Reichs" u. d. „Literar. Mitteilgn" ders. München, Kaiserstr. 2. (Aschaffenburg 5/3 64.) V: Rechtssatzung u. Gesetz zunächst nach bayr. Staatsrecht 89; Bayr. Verwaltngsgerichtsgesetz 94, 3. A. 02.

Dyroff, Karl, Ägyptologie und semit. Sprachen, k. Konservator am Antiquarium, Dr. phil., UDoz. München, Schraudolphstr. 14. (Aschaffenburg 25/2 62.) V: Z. Gesch. der Überlieferung d. Zuhairdiwans 92; Ägyptische Grab- u. Denksteine aus südbtschen Sammlgen II (m. Dr. Pörtner) 04.

Dzíony, Joseph, (k.), Jugendschr., Rektor, Red. d. „Rundschau a. d. Gebiet d. Jugend-, Volks- u. Geschenklit." Breslau, Klosterstr. 60 II. (Pogosch 13/3 48.)

E.

Ebart, Paul v., Biogr., O, Kammerherr, Hofth.-Intend. a. D. Gotha, Ohrdruferstr. 34. (Sondershausen 15/3 55.) V: Fürstengunst, Sch. 96; B. A. v. Lindenau 96; Aus d. Leben e. dtschen Kleinstaates vor 100 Jahren 97; Goethes Beziehungen z. Pr. August v. Gotha 99; Passiva d. Ehe, Sch. 99; Goethes Beziehungen zu Gotter 99; M. v. Thümmel 99; Edmeé, Sch. 00; Briefe d. Sophie La Roche an Herz. Friedrich v. Gotha 00; Herzogin Luise von Coburg-Saalfeld 03; Der Hofmarschall auf der Bühne 03.

Ebbinghaus, Herm., ⁂, Dr. phil., o. UP., MitHrsg. d. „Zeitschr. f. Psychologie ꝛc." Breslau, Kaiser Wilhelmstr. 84. (24/1 50.) V: Üb. d. Gedächtnis 85; Theorie d. Farbensehens 93; E. neue Methode z. Prüfung geistig. Fähigkeit u. ihre Anwendg b. Schulkind. 97; Grundzüge d. Psychol. I 1. 97, I 2. 01, 2. A. 05.

Ebel, Karl, hess. ♛, Dr. phil., Bibliothekar a. d. Univ.-Bibl. Gießen, Bismarckstr. 36. (ebda 24/9 68.) V: Gesch. des Klosters Arnsburg I 92; Cisterz.-Abtei Arnsburg 95. H: Matrikel d. Universität Gießen 98.

Ebeling, Aug. Wilh. Daniel, klass. Ψ, D., Dr. phil., GRegR., GDir. a. D. Hannover, Geibelstr. 26. (ebd. 12/10 28.) V: Merowinger u. Karolinger 57; Hist. krit. Ausg. v. Luthers Katechism. 90, 2. A. 01. H: Gerhardts Gedichte, m. Biogr. Anm. u. hist.-krit. Anhang 98; D. Emertierungsfrage in d. hannov. Landeskirche 00; Ehescheidung, Eheschließung u. kirchl. Trauung nach der Schrift u. Gesetzgebung 04.

Ebenberg, Paul, s. Schullern, Heinr. v.

Ebenhoch, Alfred, (k.), Sozialpolitik, Dr. jur., M. d. RR., Landeshauptmann. Hrsg. d. „Linzer Volksblatt". Linz a. D., Herrenstr. 52. (Bregenz a. B. 18/5 55.) V: Vorträge üb. die soz. Frage 87; Fragen u. Antworten f. d. Bauernstand 87; D. Sozialdemokrat, Dr. 88; Wanderungen durch d. Gesellschaftspolitik 96; Ungelöste Fragen, Sch. 00; D. polit. Lage in Österr. 00. ()

Ebenstein, Erich, s. Hruschka, Annie.

Eberhard, Alfred, klass. Ψ, Dr. phil., SchulR. a. D. Bielefeld. (Coburg 5/6 41.) V: Macchiavellis Buch vom Fürsten 68, 2. A. 73; Leisewitz' poet. Schriften 70 u. m. Fachschr. ()

Eberhard, E. J., s. Winterfeld, Edm.

Eberhard, Eug., griech. ✠, Dr. phil., Prof. GObLehr. Magdeburg, Kreuzgangstr. 5. (Coburg 6/9 43.) V: Aristotel. Definition d. Seele 68; Sprachl. u. metr. Beobachtungen z. d. homer. Hymnen 73/74 II; Metr. Beobachtungen z. d. hom. Hymnen 86 f. II.

Eberhard, Jos., s. Dierkesmann, Jos.

Eberhardt, Ernst (Pf. Humanus), Wissenschaft v. Menschen. Berlin N, Invalidenstr. 128. (Liebenwalde 12/6 43.) V: Naturgemäße Entwickelung des Menschen u. Goethes „Faust" 91; Afrikan. Spir. 92; Seele, Bewußtsein, Geist auf Grund des Polaritätsgesetzes 96.

Eberhardt-Bürk, Frau Adelh. Emilie Bab., ✠, christl. Roman, Nov. Karlsruhe, Bad., Gartenstr. 15 I. (Schönau 23/7 36.) V: Macht der Liebe 75; Hildegarde 76; Ideal und Wirklichkeit 78; N. Traugott, e. Pfarrersgesch. (Pf.) 79; Maria, d. Kleidermacherin 85; Wie herrschest Du? 91; Aus Höhen u. Tiefen, G. 01.

Eberl, P. Angelikus, (k.), ⁂, ♛, OCap., Guardian. Vilsbiburg, B. (Egmating, B. 19/3 56.) V: Marienlob, 1. u. 2. A. 87; Seraph. Rosengärtlein 89, 2. A. 96; Maria-Birnbaum 97; Gesch. d. Kapuzinerklosters in München 1847/97 97; Bibliothek-Ordg d. Bayer. Kapuz.-Ord.-Prov. 98; Gesch. d. Bayr. Kapuz.-Ord.-Prov. 1593/1902 02. ()

Eberl, Georg, Dial. ✠, GProf. Regensburg. (München 12/3 51.) V: Kräutl und Unkräutl, G. 93; Neue Kräutl, G. 94; Dörferl u. Hütterl, G. 99. () [(21/3 77.)

Eberlein, Hans, ✠, Red. München V.

Eberlein, Joh., PA., ⁄, Politik, Dr. phil., Chef-Red. Pirna, Albertstr. 8. (Dresden 20/8 65.)

Eberlein, Frau Dr. Maria, geb. Doberenz, PA., Nov., Jugendschr., ✠, ⁄, Kritik. Pirna a. E., Albertstr. 8. (Hermsdorf 15/10 64.) V: Um d. Kindes willen, R. 93; Im Bann, Nn. 03.

Eberlein, Richard Carl, Tierheilkde, Dr. phil. et med., Prof. u. Vorst. d. Poliklinik an der tierärztl. Hochschule. Berlin NW, 52, Spenerstr. 9. (Gr. Salza 16/10 69.) V: Krankheiten d. Hufleberhaut 00;

Leitfaden des Hufbeschlags 03. ()

Ebermayer, Ernst, Meteorol. u. ♂, ☊, Dr. phil., o. UP., GHofR. München, Theresienstr. 76. (Rehlingen $^{2}/_{11}$ 29.) **V**: Fachschriften. ()

Ebert, Ed. Math. Richard, PA., Red. u. Schriftst. Berlin NW, Albrechtstr. 22. (Dresden $^{13}/_{1}$ 51.)

Ebert, Hermann, ∩, Dr. phil., o. P. München, Techn. Hochschule. (Leipzig $^{20}/_{6}$ 61.) **V**: Anleitung zum Glasblasen 88, 3. A. 04; Kants Theorie des Himmels 90; Physik. Praktikum (m. E. Wiedemann) 90, 5. A. 04; Magnet. Kraftfelder 97, 2. A. 04; Theorie d. Elektromagnetismus 00.

Ebertin, Frau Elsbeth (Pf. Elsa Gorlicia), ASV., Graphologie, ⁂, ♆, Schriftleiterin d. „Deutsch. Frauen-Warte". Görlitz, Dresdener Platz 4. (ebda $^{14}/_{5}$ 80.) **V**: Liebeswandlungen, Erz. 02; Ausgewählte Glossen 02.

Eberwein, Wilh. Albert, ♆, ☉, ✎, Journalistik, Inhaber d. I. Sächs. Preßbureaus. Dresden, Tharandterstr. 12. (ebda $^{24}/_{12}$ 72.) **V**: Opfer d. Herzens 00; Bergmannsbilder 01; Sekt 03; Die Glücksritter 04; Venus im Bade 04; Dreißig Kampflieder 04.

Ebhardt, Bodo, dtsche Burgen, Archit. Berlin-Grunewald, Jagowstr. 28. (Bremen $^{5}/_{1}$ 65.) **V**: Deutsche Burgen 98ff.; Grundlagen d. Erhaltung u. Wiederherstellg deutscher B. 00; Denkschrift über die Wiederherstellg d. Hohkönigsburg 00; Burgenfahrt 01; Die Burgen des Elsaß 04.

Ebhardt, Ferd. v., ♆, Skizzen, ⚔, k. u. k. Oberst i. P. Graz, Kroisbachg. 10. (Wiesbaden $^{5}/_{9}$ 38.) **V**: Betrachtungen üb. Gefechtsordnungen 76; Gesch. d. k. k. Inf.-R. Kaiser Leopold II. Nr. 33 88; Rose d. Logartales, Dichtg 93; In d. sibir. Steppe, G. 93; Durch Liebe befreit, G. 96; D. Gemsenkaiser, ep. Dichtg 00.

Ebhardt, Frl. Melanie, ♆, Nov. Wiesbaden, Theodorenstr. 1 a. (Bremen $^{11}/_{4}$ 79.) **V**: Stromschnellen, G. 01.

Ebner, Ferdinand, Verleg. Berlin SW, Teltowerstr. 47|48 I. (Augsburg $^{23}/_{7}$ 24.)

Ebner, Theod., Lit. ♛, Nov., ✎, Red. d. „Neckar-Ztg." Heilbronn a. N. (Eßlingen $^{9}/_{8}$ 56.) **V**: Merks Wien 84; A. e. alt. Reichsstadt 86; D. arme Heinrich 87; Ill. Gesch. Deutschlands 86|88 II; In Steppen u. auf Schneefeldern (m. L. Pichler) 86; Walter v. d. Vogelweide 87; Deutscher Sang u. Klang 88; Dtsche Volkslied in Vergangenheit u. Gegenwart 88; Allerlei Gesch. 94; Das dtsche Handwerk u. seine Poesie 96; Friedr. von Spee und die Hexenprozesse 99; Eine Fortsetzung von Lessings Nathan 01. ()

Ebner-Eschenbach, Frau Baronin Marie v., VB., Dr. phil. hon. c., Ehren-Mitgl. d. CC., Nov. Wien I, Spiegelg. 1. (Zdißlavitz in Mähr. $^{13}/_{9}$ 30.) **V**: Erzählungen 75, 4. A. 01; Bozena 76, 6. A. 01; Aphorismen 80, 5. A. 01; Dorf- u. Schloßgeschichten 84, 6. A. 04; Zwei Komtessen 85, 7. A. 04; N. Dorf- u. Schloßgeschicht. 86, 3. A. 01; D. Gemeindekind 87, 9. A. 04; Miterlebtes 89, 3. A. 97; N. Erzählgen, 4. A. 04; Lotti, d. Uhrmacherin, 5. A. 02; E. kleiner Roman, 4. A. 04; Unsühnbar 90, 6. A. 02; Glaubenslos 93, 3. A. 94; D. Schädliche 94; Rittmeister Brandt, Erz. 96, 2. A. 01; Bertram Vogelweid, Erz. 96, 2. A. 01; Alte Schule 97; Aus Spätherbsttagen 00, 2. A. 02; Agave 03; D. arme Kleine, Erz. 03.

Ebner v. Rosenstein, Victor, Histologie, Dr. med., HofR., o. UP. Wien I, Rathausstr. 13. (Bregenz $^{4}/_{2}$ 42.) **V**: Fachschriften.

Ebrard, Friedrich, ♛, Genealogie, Dr. phil., Konsist. R., Prof., Dir. d. Stadtbibl. Frankfurt a. M., Untermainkai 6. (Erlangen $^{26}/_{8}$ 50.) **V**: Denkschrift Kurfürst Friedr. III. v. Brandenburg üb. d. Rotw. d. Wiedererwerbg Straßburgs 1696, 77; Erster Annäherungsversuch König Wenzels an d. schwäb.-rhein. Städtebund 1384—85, 77; Zur Erinnerung an Fr. v. Schneider 82; Bericht üb. d. Verw. d. Stadtbibl. zu Frankf. a. M. 1.—20. Jahrg. 85|04; Jahresber. des Frankf. Vereins f. Geogr. u. Stat. 50|60. Jahrg. 85|96, 87|97; Die Stadtbibl. in Frankf. a. M. 96; Gesetze u. Verordngen betr. d. neue kirchl. Verfassg der ev. Gemeinden im Konsist.-Bez. Frankfurt a. M. 00; Gesch. d. uradligen Hauses Bary 1223—1903 (mit H. v. Nathusius-Neinstedt) 04; Denkschrift üb. d. Geschichte der Familie de Laporte 04.

Ebstein, Erich, Literarhistorie (Ψ), Dr. med. Göttingen, Weender-Chaussee 8. (ebda $^{11}/_{6}$ 80.) *

Ebstein, Wilh., ✗, Dr. med., o. UP., GMedR., Dir. d. mediz. Klinik u. Poliklinik. Göttingen, Weender-Chaussee 8. (Jauer $^{27}/_{11}$ 36.) **V**: Rezidive d. Typhus 69; Nierenkrankheiten 75, 2. A. 78; Magenkrebs 75; Husten 70; Nichtschlußfähigkeit d. Pylolns 79; Fettleibigkeit u. ihre Behandlg 82, 8. A. 04; Natur u. Behandlg d. Gicht 82, 2. A. 05, d. Harnsteine 84; Fett od. Kohlehydrate? 85; Behandlg d. Unterleibstyphus 85; Wasserentziehg u. anstrengend. Muskelbeweggn 85; Regimen b. d. Gicht 85; Zuckerharnruhr 87; Lehre v. d. harnsauren Diathese 94; Experiment. Erzeugung v. Harnsteinen (m. Dr. Nicolaier) 91; Unsf. Heilmethoden 91; Üb. d. Kunst d. menschl. Leben zu verlängern 91; Lebensweise d. Zuckerkranken 92, 3. A. 04; Eiweißreiches Mehl u. Brot als Mittel z. Aufbesserg d. Volksernährg 92; Handb. d. prakt. Mediz. (m. Prof. Jul. Schwalbe) 99|01; Pest d. Thukydides 99; Leben u. Streben in der Innern Medizin

00; Die Medizin im A. T. 01; Die Tastperkussion 01; Chronische Stuhlverstopfg in d. Theorie und Praxis 01; Die Krankheiten im Feldzuge geg. Rußland (1812) 02; Vererbbare zellulare Stoffwechselkrankh. 02; Dorf- u. Stadthygiene 02; Die Mediz. im Neuen Testam. u. im Talmud 03; Rudolf Virchow als Arzt 03; Die Gicht des Chemikers Jakob Berzelius u. anderer hervorragender Männer 04.

Echters, Rud., s. Stecher, Rich.

Echtlitz, Hans v., s. Huth, Emmy v.

Eck, Miriam, s. Sebaldt, Käte.

Eck, Ulla v., s. Bentivegni, Ina v.

Eckardt, Frz. (Pf. E. C. Kardt), (k.), Journalistik, Hrsg. u. Hauptred. d. „Mähr. Volksbote". Brünn, Neug. 35. **V**: Annaberg 95; Ideal d. christl. Frau 98; Prakt. Vereinsleben 03; Immakulata u. d. christl. Frau 04.

Eckardt, Jul. Wilh. Alb. v., Politik, ♛, Dr. phil., GRegR., kais. Gen.-Konsul. Zürich. (Wolmar 1/8 36.) ()

Eckardt, Frl. Mathilde, Gründ. d. „Zodiacus", „Edelweiß" u. „Licht u. Leben", Korrespondenzkreise u. d. „Wandermappe" in Deutschl., Hrsg. d. Zeitschr. „Mitteilungen aus den Zodiakus-Korrespondenzkreisen". Zwickau i. S., Richardstr. 2.

Eckardt, Raimund, s. Ploecker-E., Otto.

Eckardt, Richard, Pfr., Red. d. „Wartburg". Windischleuba, S.-Alt. (Altenburg 26/2 62.) **V**: 11 Deklamatorien 90, 2. A. 96; Monismus u. Glaube 92; Reformationsdrama Wenzel Linck 98; Deutscher Dichterhort 00; Herz. Ernst d. Fromme 01; P. Albans Inserate und die Wahrheit 02; Ernestiner, Festsp. 03; Insulinde, G. 05.

Eckart, Rud., Nov., ✾, Krit., Lit ♛, ✓, ♛, ✝, Lexikogr., Germanistik, Waisenhaus-Insp. Nörten, Hannover. (Schönebeck 1/12 61.) **V**: Saat auf Hoffnung 85; Zwei Erzählgn 86; Licht u. Schatten, G. 87; Niedersächs. Dichterbuch 89; Nordd. Volksfreundkal. 88; Lieder u. Bilder v. dtschen Meer, Anth. 88, 2. A. 93; Mutter Liebe u. Leben 90, 2. A 93; D. didakt. Poesie 90; Die dtschen Ströme in ausgew. Schilderungen dtscher Dichter 90, 2. A. 98; Stand u. Beruf i. Dichterwort u. Volksmund 91 II; Lexikon d. niedersächs. Schriftst. 91; Ndtsche Sprichwörter u. volkstüml. Redensarten 93; Nsächs. Sprachdenkmäler 93; Gesch. d. Familie Eckart (m. Th. Eckart) 93; D. deutsche Adel in d. Lit. 93; Allg. Sammlg niederdtscher Rätsel 94, 2. A. 99; A. alten nieders. Chroniken I 95; Gesch. v. Adelebsen 95; Die Fürsten d. Welfenhauses in ihren Bezieh. z. Kunst u. Wissensch. 95; Friedr. Wilh. IV. 95; Aus alter Zeit 95, 2. A. 99; Dtsche Burgen u. Schlösser 95; Urkundl. Gesch. d. Peterstifts in Nörten 95; Gesch. v. Salzderhelden 96; Brauch u. Sitte 98; Stand und Beruf im Volksmund 99; Die Taufnamen und ihre Bedeutung 99; Verzeichn. d. öffentl. Bibliotheken Deutschlands 00; D. geistl. Dichtg in Hannover 01; Wahlsprüche der Welfenfürsten 01; Hannoverland in Liedern verherrlicht 01; Deutsche Frauenbilder 02; D. Reformatoren u. ihre Zeit 03; D. Frauengestalten d. heil. Schrift 04; Luther-Brevier 04; Gesangbuchsführer 04; Antiröm. Miszellen 04. **H**: Luthers Auslegung vieler schöner Sprüche heil. Schrift 04.

Ecke, Gustav, ✝, D., o. UProf. Bonn. **V**: Die theolog. Schule Albrecht Ritschls u. d. evang. Kirche d. Gegenwart, I: Die theologische Schule A. Ritschls 97; II: Die ev. Landeskirche Deutschlds i. 19. Jahrh. 03.

Eckers, Andreas, Lokal ♛, Reisen, Volksch. Lehr. Remscheid, Neuscheiderstr. 14d. (Bitburg 21/4 72.) **V**: Allerhand a. d. Eifelland I. 00, II. 02; Ruben, Weihnachtssp. 01. ()

Eckert, Anton, ✾, Posterpeditor. Bamberg, Keßlerstr. 34 A II. (ebda 3/9 70.)

Eckert, Christian, ✉, ⚖, Dr. jur. et phil., GerAss., Studiendirekt. d. Handels-Hochschule zu Cöln, a. o. Prof. d. Staatswissensch. a. d. Universität Bonn. Cöln a. Rh., Bismarckstr. 29. (Mainz 16/3 74.) **V**: Der Fronbote im MAlter 97; D. Mainzer Schiffergewerbe in d. letzten 3 Jahrh. d. Kurstaates 98; Rheinschiffahrt i. 19. Jh. 00.

Eckert, Max, ⊕, Dr. phil., Priv.-Doz. Kiel, Jahnstr. 14. (Chemnitz 10/4 68.) **V**: Jäger Martin, Dchtg 90; Das Karrenproblem 95; Neuer methodischer Schulatlas mit Heimatskarten 98, 05; Ostasien, Karte d. Kriegsschauplatzes 00; I. Bericht d. geogr. Abends, Vereinigg v. Leipziger Geograph. 01; D. Verhältnis d. Handelsgeographie z. Anthropogeographie 02; Das Gottesackerplateau, ein Karrenfeld im Allgäu 02; Kulturgeogr. d. Dtschen Reiches u. s. Beziehgn zur Fremde 04; Grundriß d. Handelsgeographie (Wirtschafts- u. Verkehrsgeographie) 04 II; Verkehrsgeographie 05.

Eckhart, Ludw., s. Praehauser, Ludw.

Eckler, Gebh., Prof., Unterr.-Dirigent d. kgl. Turnl.-Bildgsanst., Hrsg. „Monatsschr. f. d. Turnwesen". Berlin SW 48, Friedrichstr. 7. (Eisleben 28/8 32.) **V**: Verordnungen u. amtl. Bekanntmachungen, das Turnwesen in Preußen betr. 69, 3. A. 01; (m. E. Angerstein) Hausgymnast. f. Ges. u. Kranke 87, 21. A. 99; (m. demf.) für Mädchen u. Frauen 88, 11. A. 00.

Ecknah, G. v., s. Hancke.

Eckroth, L., s. Rock, Elisabeth.

Eckstein, Edgar Franz, ✓, verantw. Redakt. d. „Tag". Groß-Lichterfelde, Dürerstr. 29 I. (Leipzig 2/4 78.)

Eckstein, Frl. Emma, Private. Wien V, Siebenbrunneng. 15. **V**: Die Sexualfrage in d. Erziehung d. Kindes 04. *

Eckstein, Karl, Forst ✾, Dr. phil., Kgl. Prof. an d. Forst-Akad. Eberswalde und

Dirig. d. zoolog. Abt. d. Hauptstation des forstl. Versuchswesens in Preußen, Beirat d. biolog. Abt. d. Reichs-Gesundh.-Amtes. Eberswalde, Neue Schweizerstr. 24. (Grünberg $^{25}/_{12}$ 59.) **V**: Repetitorium d. Zoologie 89, 2. A. 98; Pflanzengall. u. Gallentiere 91; Bericht üb. Leistgn auf d. Geb. d. Forst- u. Jagdzoologie i. J. 1890, 91 u. 92; D. Kiefer u. ihre tier. Schädlinge; I. D. Nadeln 93; Forstl. Zoologie 97; Neudammer Försterlehrbuch 99, 2. A. 02; Kampf zwischen Mensch u. Tier 00; Fischerei und Fischzucht 02; D. Fischerei-Verhältnisse d. Prov. Brandenburg zu Anf. d. 20. Jahrh. nebst Fischereikarte 03; Die Technik des Forstschutzes gegen Tiere 04.

Edel, Frl. Margarete, FDS., ♆. Würzburg, Ketteng. 3. (München $^{7}/_{3}$ 46.) **V**: D. Schützling v. San Gregorio 93.

Edelhagen, L., s. Kopbamel, Luise.

? **Edelmann**, Aug., PA., ♛, ⊙, /. München, Tumblingerstr. 19. (Donauwörth $^{13}/_{10}$ 58.)

Edelmann, Wilh., (k.), ♆, Pfr. Maseltrangen, Kant. St. Gallen. (Hagenwyl $^{30}/_{5}$ 43.) **V**: D. Friedensengel 75; Legende d. hl. Cäcilia; Gott in der Höhe sei Ehre, G. 00; Blumen u. Lieder, G. 05.

Eden, Carla, s. Hünerbein, Charlotte v.

Edenfeld, Thekla, s. Levi, Thekla.

Eder, Friedr., CP., Red. d. „Reichswehr". Wien IX, Altmüttergasse 6. (ebd. $^{29}/_{6}$ 43.)

Eder, Jos. Maria, Photochemie u. Photogr., Dr. phil., ThSchP., HofR., Dir. d. k. k. graph. Lehr- u. Versuchsanstalt. Wien VII, Westbahnstr. 25. (Krems $^{16}/_{3}$ 55.) **V**: Reaktionen der Chromate auf org. Substanzen 78; Über die chem. Wirkungen des farb. Lichtes 79; Photogr. m. Bromsilbergelat. 80, 3. A. 86; Ausführl. Handb. d. Photogr. I 84, 2. A. 91; II 85, 2. A. 95/97; III 86, 5. A. 02; IV 89, 2. A. 96/99; Jahrb. f. Photogr. 2c. 87/04; Versuche über Photogr. mittels d. Röntgenstrahlen (m. Valenta) 86; System d. Sensitometrie photogr. Trockenplatten 00/02; Rezepte u. Tabellen f. Photogr. u. Reproduktionstechnik 89, 5. A. 00; Beiträge zur Photochemie u. Spektralanalyse (m. Valenta) 03.

Eder, Viktor, Red. d. „Reichswehr" u. der „Österr. Kronen-Zeitung". Wien IX, Altmütterg. 6. (Preßbaum b. Wien $^{9}/_{8}$ 73.)

Edinger, Ludw., ⚕ u. Krankheiten d. Nervensystems, Dr. med., Prof. Frankfurt a. M., Leebachstr. 27. (Worms $^{13}/_{4}$ 55.) **V**: Vorlesungen üb. d. Bau der nervös. Zentralorg. 85, 7. A. 04; Beiträge z. vergl. Anatomie d. Gehirns 87/03, V Hefte.

Edleffen, Sophus (Pf. Sophus Elden), Nov., kgl. Ober-Steuer-Einnehmer. Neumünster, Marienstr. 49; (Rabenkirchen $^{13}/_{12}$ 66.) **V**: Fünf Erzählgen 93; Opfer der Röntgenstrahlen, N. 98; Seiltänzer-Lina, Getäuschte Hoffnungen, Ahnungen, Erz. 98.

Edler, K. Erdm., Nov., R., ⊙, Prof., kais. Rat. Wien V, Margaretenstr. 70. (Podebrad $^{8}/_{5}$ 44.) **V**: Koloritstudien, N. 74; Ursinia, N. 67; Artemis, N. 76; Baldine, N. 81; Theodora, Tr. 81; Notre Dame des Flots, N. 82, 2. A. 85; Peire de Cinqtors, N. 1. u. 2. A. 84; Wilfrid, N., 2. A. 83; D. letzte Jude, N. 84; D. schwarze Tod, N. 94; Santa Justina, N. 94; D. Kampf um die Kunst, N. 95; D. neue Herrin, N. 96; Beatrix von Hohenzollern, N. 96; Duino-Novellen, N. 2. A. 96; Lindenbühler, N. 98; Auf dem Turme, Erz. 02. **Ue**: u. **H**: Idyllen v. C. Grf. Nigra 94, 2. A. 99.

Edmund, Gustav, s. Pazaurek, G.

Edon, Rich. A., /, ⊙, Theaterkritik. Wien II/3, Schöllerhof. (ebda $^{27}/_{12}$ 76.) **V**: Weib als König, Dr. 96; Ebbe u. Flut, Dr. 99; Traum am See, Sch. 99; Nebenbuhler, Dr. 99; Verschmäht, Sch. 99; Irrwurzel, P. 00; Kampf ums Licht, Tr. 1. u. 2. A. 01; Jahreszeiten der Liebe, Dramencykl. 1.—3. A. 02; Se. Maj. das Volk, Tragikom. 03; Kappe d. Confucius, Lsp. 03; Der Astronom, Tragikom. 04; Das Grab der Menschlichkeit, Sozial-R. 04; Traum einer Primadonna, Oper 04.

Ed-Soneg, Willy, s. Doenges, Willy.

Edward, Georg, ♆, /, Doz. a. d. Northwestern University. Chicago, Ill., 4142 North Ashland Avenue, Rogers Park. (Gießen $^{13}/_{12}$ 69.) **V**: Balladen u. Lieder 97, 2. A. 03.

Eelbo, Bruno, ♆, ⊙, Architekt, Bau-R. Weimar, Döllstädtstr. 24. (Bremerhaven $^{10}/_{10}$ 53.) **V**: Sonnige Tage, G. 88, 3. A. 04; Vitruvs Sendung, Festsp. 92; D. Traumelben, Märchensp. 98; Die Sprüche des guten Meisters, G. 00, 2. A. 04; Sturmflut, Sch. 00; Onno Lübben, Dr. 01; Auf der Brautschau, Lsp. 01; Die Schule der Liebe, Lsp. 02; Irminfried, Dr. 03.

Effenberger, S., s. Schneider, Selma.

Effmann, Wilh., (k.), Kunst♛, Prof. Kessenich b. Bonn. (Werden a. Ruhr $^{14}/_{9}$ 47.) **V**: St. Quirinuskirche in Neuß 90; Heiligkreuz u. Pfalzel 90; D. vorchristl. Altertümer im Gaue Süderberge (mit Jostes) 88; Die Glocken d. Stadt Freiburg in d. Schw. 99. Die karol.-otton. Bauten zu Werden I 99.()

Egbert, W., s. Grieben, Fernande.

Ege, Ernst, PA., ⊙, /. Stuttgart, Reinsburgstr. 104 I. (ebda $^{4}/_{12}$ 63.) **V**: E. Polternachtstraum, Melodr. 94; Beim 80j. Bismarck, Festsp. 95; Germania, Festspielcyklus 96; Dtsche Jugend, Dichtg 97; Belsazar, Musikdr. 98; Luther auf Koburg, dramat. Stimmungsbild 04; Helmbrecht, romant. Vst. 04.

Egelhaaf, Gottlob, ♛, Dr. phil., G.-Rekt., ObStudR., Mitgl. der württ. Kommiss. für Landesgeschichte, des Ausschusses

des Vereins für Reformationsgeschichte, betraut mit dem Lehrauftrag f. Geschichte u. Kulturgesch. an der Techn. Hochschule in Stuttgart. Stuttgart, Olgastr. 95 II. (Gerabronn 1/3 48.) **W**: Ital. Krieg 218/217, 79; Friedr. Wilh. d. gr. Kurfürst 80; Kommentar zu Livius Buch 23, 84, 2. A. 94; Zu Tacitus Germania 85, 5. A. 03; Grundzüge d. Gesch. 85, I 7. A. 03, II 5. A. 01, III 6. A. 04; Dtsche Gesch. i. Zeitalter d. Reform. 85, 3. A. 93; Kaiser Wilhelm 86; Analekten zur Gesch. 86; Dtsche Gesch. im 16. Jahrh. 89/92 II; Grundzüge d. dtschen Litgesch., 16. A. 04; Archival. Beiträge zur Gesch. d. Reichsstadt Ulm 96; Gustav Adolf u Deutschland 01; Landgraf Philipp 04.

Egen, Alfons, klass. ♆, Dr., Prof., GDir. Warendorf. (Kaldenkirchen 31/3 61.) **W**: De Floro hist. elocut. Taciteae imit. 82; Quaest. Florianae 91; Der Einfluß der Münsterischen Domschule auf d. Ausbreitg des Humanismus 98. **H**: Meuser, Ovids Metamorphosen, 8. A. 03; Titi Livi ab urbe condita libri 95 f. III Bdch., 3. A. 03; Goethes Dichtg u. Wahrh., Auswahl f. d. Schulgeb. 03; Die Pflege der Wahrhaftigkeit bei den Schülern 04.

Eger, Karl, ✝, D., Prof. am Predigersem. Friedberg, Hess. (18/8 64.) **W**: D. Anschauungen Luthers v. Beruf 00.

Egger, Franz, (k.), ✝, ⁂, Dr. phil., Dompropst, Rekt. d. Kler. Sem. Brixen. (Hipach 26/4 36.) **W**: Das neu erklärte Dogma von der Unfehlbarkeit des Papstes 70; Propaedeutica philos.-theol. 78, 6. A. 02; Enchiridion Theologiae Dogmaticae specialis 87, 6. A. 02; Enchiridion Theologiae Dogmat. generalis 93, 4. A. 03; Streiflichter auf die „freiere" Bibelforschung 99.

Egger, H. R., s. Rydegger, Hans.

Egger, Jos., (k.), Dr. theol. et phil., Geistl., Red. d. „Brixener Chronik". Brixen. (Mühlbach, Tirol) ()

Egger, Ludw., Erz., ☉, ⁂, Dr. phil., GLehr. Wien XVIII, Hofstattg. 16. (Wien 10/11 59.) **W**: Tulun u. Severina, Tr. 91; D. Parenthese b. d. späteren attischen Rednern 90/91; D. Problem d. Urteilsfunkt. 96/98 III.

Egger-Schmitzhausen, Frau Marie Edle v. (Pf. Paul Maria Lacroma), VV., DÖSchG., Roman, Nov. Görz, Via Morelli 40. Zuschriften unter Pseudonym erbeten. (Triest 21/7 56.) **W**: Capriccio, N. 81; Stürme, R. 83; D. Pony, N. 84; Formosa 85, 2. A. 94; ital. 96, 2. A. 96; böhm. 98; Kleeblätter, N. I 88, 2. A. 94; II 97; Dosta v. Drontheim, Erz. 90, 4. A. 04; D. Motelltini, R. 92, 2. A. 95; Bagatellen, Skizzen und Studien 93, 3. A. 05; „Kulturhist. Texte f. Kaiser Jubil.-Werk „Österreich in Wort u. Bild"; E. Unglücksheld, R. 93; Noli me tangere, R. 99.

Eggersberg, Frau Marianne, ♆, Nov., Jugdschr. Wien XVIII/2, Herbeckstr. 52.

Eggersdorf, Max, s. Schwengberg-Eggersdorf.

Eggert, Eduard, Epos, ♆, ☉, ObJustR. Reichenau, Baden. (Ludwigsburg 13/1 52.) **W**: Gedichte 91; D. Bauernjörg, E. 93, 2. A. 98; Der letzte Prophet, E. 96; Oberamtm. Schäffer v. Sulz 97; D. Bauernjörg, Volksch. 97; Gerechtigkeit, Dr. 01.

Eggert-Windegg, Walther (Pf. Walther v. Justi), ☉, Literaturgesch., ♫ u. Musik, **Ue**: F. Red. a. d. Monatsschr. „Hochland". München, Kaiserstr. 43 II. (Schw. Gmünd 18/6 80.) **W**: Tage u. Nächte, G. u. Dr. 03; Eduard Mörike, sein Leben u. Werk 04. **H**: Ed. Mörikes Werke 05. **Ue**: P. Bourget, Un divorce 05. *

Egidy, Frl. Emmy v., ✓, ♫, Roman, Essay, Kunstgewerblerin. München, Amalienstr. 50c. (Pirna i. S. 5/4 72.) **W**: Maria Elisa, R. 98, 3. A. 02; Mensch unt. Menschen, R. 00, 2. A. 02; Ilse Bleiders, R. 01, 2. A. 02; Erschwiegen, R. 02.

Eglauer, Theod., österr. Finanzrecht, Minist. R. i. k. k. Finanzministerium. Wien IV, Alleeng. 11. (Haag 26/6 54.) **W**: D. österr. Steuerstrafrecht 86; Strafgesetz üb. Gefällsübertretungen 89, 2. A. 95; Zoll- u. Staatsmonopol-Ordnung 93.

Egloffstein, Frhr. Herm. von u. zu, ♔, Dr. phil., Kabinettssekr. u. Kammerherr d. Großherzogs v. Sachsen. Weimar, Wörthstr. 12. (Meiningen 2/8 61.) **W**: Reichstag von 1608 86; Fürstabt Balthasar v. Fulda 90; Baierns Friedenspolitik 1645 bis 47 98; Wanderungen 02; Kaiser Wilhelm I. u. Leopold v. Orlich 04. *

Ego, Adam, s. Bischoff, Diedr.

Ego, Felix, s. Lipman-Wulf, Lilly.

Eheberg, K. Th., ♋, Dr. d. Staatsw., o. UP. Erlangen. (München 31/1 55.) **W**: D. ält. dtsche Münzwes. 79; Krit. hist. Einleitg z. Lists nationalem System d. polit. Ökonomie 83; Finanzwissenschaft 84, 7. A. 03; Dtsche Auswanderg 85; Agrar. Zustände in Italien 86; D. industrielle Entwicklung Bayerns seit 1800 97; Verfassungs-, Verwaltungs- u. Wirtschaftsgesch. der Stadt Straßburg I (Urkunden u. Akten) 99.

Ehlers, Friedr. Robert (Pf. Friedr. Robert), wissensch. ⁂, ♔, ♋. Berlin, Planufer 28. (Hamburg 27/4 58.) **W**: N. Gedanken über Gott 81; Das Problem der höchsten Wissensch. 84; Aus d. Nichts z. Glauben 94, 3. A. 03; Gesch. der Assekuranz und der hanseat. Seeversicherungsbörsen (m. Seeversich.-Dir. F. Plaß) 02; Frau Amanda u. ihre Kinder, das Buch f. d. Intimste der Eltern 03, 3. A. 04.

Ehlers, Julius (Pf. Jul. Sehler), Roman, ⚖, Dr. jur., Hof- u. Ger.-Advokat. Wien I, Habsburgerg. 5 (ebda 21/4 67.) **W**:

Getraute, Erz. 87. ()

Ehlers, Rudolf, ✝, ObKonsR., D. et Dr. phil., MitHrsg. d. „Zeitschr. f. prakt. Theologie". Frankfurt a. M., Bleichstr. 40. (Hamburg 30/3 34.) **V:** Einfluß d. alt. Philos. a. d. Apologeten d. 2. Jahrh.; Ev. Predigt 73; Altes Gesetz u. neue Zeit 77; Bilder a. d. Leben d. Apostels Paulus 86; Aus festl. Stunden 96; Predigten über d. Apostol. Glaubensbekenntnis 98. ().

Ehrenberg, Fritz, Politik, /, ♆, Krit. **Ue:** F, Red. d. „Straßb. Post". Straßburg i. E., Brantplatz 7. (Alsleben 27/10 48.) **V:** Dtsche Worte f. dtsche Kunst 88; In d. Vogesen 88, 2. A. 91; Kalender b. zum Ende d. Jahrh. 88; Rose von Straßburg, O. 89; Kl. Erlebn. in großer Zeit 90; Hohwald 91; D. Univ. Halle 1684—1894 94; D. deutsche Reichsland Elsaß-Lothr. 97; Bei d. Festspiel in Bayreuth 97. **Ue:** Schuré, Erinn. an R. Wagner 00.

Ehrenberg, Herm., ✆, Dr. phil., o. UP. Münster i. Westf., Mühlenstr. 8. (Halle a. S. 7/2 58.) **V:** D. dtsche Reichstag von 1273—1378 83; Gesch. d. Theaters in Posen 89; Urk. u. Aktenstücke z. Gesch. der in d. heut. Prov. Posen verein. ehem. poln. Landesteile 92; Gesch. d. Kunst im Gebiete d. Prov. Posen 03; Ital. Beitrag z. Gesch. d. Prov. Ostpr. 95; Das Wirtshausleben in Italien 98; Kunst am Hofe der Herzöge v. Preuß. 99; Frühlingsfahrt nach den Abruzzen und Apulien 99; Katalog d. Prussia-Mus. 00; Ital. Volks- u. Kirchen-Feste 00; Schloßkirche zu Königsberg, Festschr. 01.

Ehrenberg, Richard, ✉, Dr. cam., o. UP., Hrsg. des „Thünen-Archiv" (Organ f. exakte Wirtschaftsforschg.). Rostock. (Wolfenbüttel 5/2 57.) **V:** Fondsspekulat. u. Gesetzgebung 83; Hamburger Handel u. Handelspolitik i. 16. Jahrh. 85; Wie wurde Hamburg groß? I 88; Hamburg u. Antwerpen f. 300 Jahren 89; Altona unter Schauenburg. Herrschaft 91/93 VII; Hamburgs Handel u. Schiffahrt vor 200 J. 92; D. k. Kommerz.-Kollegium i. Altona 92; Altonaer Arbeiterstatistik 93; Altonas topogr. Entwickelung 94; Hamb. u. Engl. i. Zeitalter d. Königin Elisabeth 95; Zeitalter d. Fugg. 96 II; Der Handel 97; Die Handelshochschulen 97; Handelspolitik 99; Große Vermögen 02; Sozialreformer u. Unternehmer 04.

Ehrenberg, Viktor, ⚖, Dr. jur., o. UP. Prorektor d. Univ., MitHrsg. d. „Jahrb. f. d. Dogmatik". Göttingen. (Wolfenbüttel 23/8 51.) **V:** Kommendation u. Huldigung 77; Beschr. Haftg d. Schuldners 80; Rückversichg 98; Versicherungsrecht I 93; Dtsche Rechtsgesch. u. jurist. Bildung 94; Herders Bedeutg f. d. Rechtswissensch. 03.

Ehrenberger, Ant., ⁂, Dr. phil., Realschuldir. Krems, Ringstr. 12. (Etzmannsdorf 16/11 56.)

Ehrenfeld, Alex., ♆, Nov., /, Lit. ♛, Dr. phil., Priv.Doz. a. d. Univ. Zürich. Olten, Schweiz. (Preßburg 28/8 69.) **V:** Studien zur Theorie des Reimes I 97; Schulmärchen u. a. 00; Schulkomödien I 01; Studien zur Theorie des Gleichklangs (Reim II) 04. **H:** Diwan, westl. u. östl. Ged. zur Orientfahrt des Lesezirkels Hottingen 99; Brettl-Almanach d. Lesezirkels Hottingen 01. **Ue:** Griselidis Sylvestre u. Morand 01.

Ehrenfels, Christian Frhr. v., ⁂, ✆, Dr. phil., o. UP, Prag-Bubna 357. (Rodaun, N.-Östr. 20/6 59.) **V:** Melusine 87; Allegor. Dramen 95; Z. Klärung d. Wagnerkontroverse 96; System d. Werttheorie 97/98 II.

Ehrenfreund, Edm. D., /, ♆, ✆, ✉. Wien IX/1 Müllnerg. 14. (ebda 12/2 75.) **V:** Was ist uns Musik? (mit T. Dory) 96; Wilde Epheuranken, G. 98; Verlassene Bühnen, G. 98; Humoristika 99; Im Arm d. Liebe, Ntten 01; Die Redoute, Ntten 01. ()

Ehrenstein, Siegbert, Musik- u. Lit.-Krit. Brünn, Obstg. 3. (ebda 21/12 74.)

Ehrenthal, Max v., ♛, Major u. Museums-Dir. a. D. Heidelberg. (Grimma 15/2 49.) **V:** Führer durch das kgl. hist. Museum zu Dresden 96, 3. A. 99; Führer dch d. kgl. Gewehrgalerie zu Dresd. 00. ()

Ehrentraut, Paul (Pf. Bertha Framholtz u. s. w.), ChefRed. d. „Pos. Neuest. Nachr." Posen, Große Gerberstr. 41. **V:** Im Joch der Ehe, R. 98; Zwölf Monat Flirt, R. 04.

Ehrenzweig, Armin, ⚖, Dr. jur., a. ö. UP. Wien XIX, Vegag. 5, (15/12 64.) **V:** Rechtsgrund d. Vertragsverbindlichkeit 88; Die sogen. zweiglied. Verträge 95. **H:** J. Krainz, System d. österr. allg. Privatrechts I 99, II 00. ()

Ehrhard, Alb., Patrologie, Archäol., theol. Lit. ♛, ♛ d. alt. Kirche, Dogmen ♛, D., o. UP. Straßburg i. Els., Vogesenstr. 16. (Herbitzheim i. E. 14/3 62.) **V:** D. Apostellehre 92; D. unterirdische Rom 92; Die altchristl. Prachttüre der Basilika S. Sabina in Rom 93; Kurze Gesch. der Wallfahrt z. Altbronn 93; Die altchristl. Lit. u. ihre Erforschung s. 1880, 94, 00; Gesch. d. byzantin. Lit. (m. Krumbacher u. Gelzer), 2. A. 97; Gedenkblätter z. Ehren v. Jos. Grimm (m. H. Schnell) 97; Stellung u. Aufgabe d. Kirchengesch. 98; D. orient. Kirchenfrage u. Österr. Beruf in ihrer Lösung 99; Der kath. Student u. s. Ideale 99, 2. A. 99; H. St. Chamberlains Grundlagen des 19. Jahrh. kritisch gewürdigt 01; Die Grundsätze d. christl. Volksbildung 01; D. Katholizismus u. d. 20. Jahrh. im Lichte der kirchl. Entwickelung d. Neuzeit, 1.—12. A. 02; Liberaler Katholizismus? 1.—5. A.

02; Kathol. Student u. kathol. Leben 03; Kathol. Kirche u. theol. Fakultät 03; Das religiöse Leben in der kathol. Kirche, 1—3. A. 04. H: Hettingers Timotheus, Briefe an einen jungen Theologen, 2. A. 97.

Ehrhard, Leo, ♛, Ψ, Dr. phil., GP. Straßburg i. E., Am breit. Stein 2. (Fegersheim 10|459.) V: S. Sophronii Anacreonticorum carmen XIV 87; Kanonikus Axinger 88; Das Wichtigste vom Invaliditäts- u. Altersvers.-Ges. 90, 91; Sources hist. des Maximes de la Rochefoucauld 91; Eul. Schneider 94; Mariage du Grand Dauphin et de Marie Christine de Bavière 95; Charles Schulmeister 98; Le sculpteur Ohmacht 99; La Question d'Alsace-Lorraine et Frédéric le Grand 01; L'Ambassade du prince-coadjuteur Louis de Rohan à la cour de Vienne (1771—1774) 01; Kard L. v. Rohan u. d. Halsbandgesch. 02; Bischöfl. Gymnasium an St. Stephan zu Straßburg i. E. (1883 bis 1903) 03.

Ehrle, Frz., (k.), ⁂, ✝, ♛, SJ., Hrsg. (m. H. Denifle) d. „Archiv. f. Lit. u. Kirchengesch." Rom, Palazzo Vaticano. (Isny 17|1045.) V: Beiträge z. Gesch. u. Reform d. Armenpflege 81. n. A. 97: Hist. biblioth. Pontificum tum Bonifatianae tum Avenionensis Romae 89; (m. E. Stevenson) gli affreschi del Pinturicchio nell'Appartamento Borgia del palazzo Vaticano 97; Les fresques du Pinturicchio dans les salles Borgia au Vatican 99. ()

Ehrler, Jos. Gg. v., (k.), Homiletik, D., Bischof v. Speyer. (Miltenberg 8|433.) ()

Ehrlich, Sigm., CP., PA., Dr. jur., Wien III, Veithg. 11. Gr. Beranau 23|12 52.) V: Arbeiterpension. m. Staatshilfe 01.

Ehrmann, Eugen, Lit. ♛, Germanist., Dr. jur. et phil., Prof. a. d. Höh. Mädchenschule. Heidelberg, Akademiestr. 6. (ebda 27|767.) V: Bard. Lyrik im 18. Jahrh. 92. ()

Ehrnhorst, Carl Fr, /, Red. d. „Berl. Morgenpost". Berlin-Schöneberg, Helmstr. 9. (Breslau 10/863.)

Ehses, Stefan, (k.), ♛, Dr. phil., Päpstl. Protonotar, Msgr., Leit. d. histor. Inst. d. Görres-Ges., Mit Hrsg. d. „Röm. Quartalschrift". Rom, Via della Mercede 37 I. (Zeltingen, Rh. 9|12 55.) V: Geschichte der Packschen Händel 81; Phil. v. Hessen und Otto v. Pack 86; Röm. Dokumente z. Gesch. d. Ehescheidung Heinrichs VIII. 93; Nuntiaturberichte aus Dtschl. 1585/1590 (2 Bde, Bd I m. A. Meister) 95|99; Festschr. z. 1100-jähr. Jub. d. dtsch. Campo Santo i. Rom 97; Concilium Tridentinum tom. IV, Actorum pars I. 03.

Ehwald, Rudolf, Ψ, Dr. phil., Prof., ObBibl. Gotha, Dammweg 23. (ebda 7|11 47.) V: Otto Schneider 81; Joachim Marquardt 83; Ad historiam carminum Ovidianorum symbolae 89, 92; Krit. Beiträge zu Ovids Epistulae ex Ponto 96; Philipp Melanchthon 97; Exegetischer Kommentar zur XIV. Heroide Ovids 00; Aldhelms Gedicht de virginitate 04; Jean Bapt. Mangérard (mit L. Traube) 04; Ernst II. von Sachsen-Gotha-Altenburg 04. H: P. Ovidius Naso vol. I 88; Emil Brauns Briefwechsel mit den Brüdern Grimm u. Joseph v. Laßberg 91; Die Metamorphosen des P. Ovidius Naso bearb. v. M. Haupt I u. II 98, 03; Drei Vorträge von Wilh. Pertsch 00; Mirabilia Romae 04; Mitteilungen der Vereinigung für Gothaische Geschichte u. Altertumsforschg 02 ff.; Heimatblätter 03 f.

Eibach, Rudolf, Homiletik, D., KonsistR., Dekan u. Pfr. Dotzheim b. Wiesbaden. (28|12 41.) V: Vademecum catech. 91; Kritisch angefochten. Predigttexte u. ihre homilet. Behandlung, 2. A. 95; D. Gottesdienst in d. Gewerbeschule 02. ()

Eiben, Emmerich (Pf. Victor Strahl), Roman, O. Oberlößnitz-Radebeul. (22|7 53.)

Eiber, Eugen, VB., O, ♛, Dr. phil., RLehr. Neustadt a. H. (Waldershof 28|5 66.) V: Ein Maigang 99; Was die Schulbücher erzählen 99; 's oanzi' Kind 99; Am Lorelei 00; Aufs Land! 01; Klänge aus d. Pfalz 02; Zweierlei Art 02; Was will ich werden? 03; Enfant terrible 03; An der Hexenföhre 03; Spinnstubentaktik 03; Auf der G'moa 03; D. gestohlene Schwein 03; Der eifersüchtige Wastl 03; Kloa'häus'ler 03; Aufgeschnitten 03. ()

Eichbaum-Lange, Wilhelm, s. Lange, Wilhelm.

Eichberg, Fritz, ♛. Friedrichshagen, Brdbg, Seestr. 27. (Soldin 5|8 64.) V: Markgraf Otto der Minnesänger 93; Mark Brandenburg in Sage u. Lied 94; Märk. Liederbuch 96.

Eichelberg, G., s. Stenzinger, Gabriele.

Eichenberg, Julius (Pf. Erich Erikssen), buchh. Fachlit., /, Buchhdlr. Siena, Italien. (Gießen 26|1 73.)

Eichentreu, Osk. v., s. Weltner, Alb. Jos.

Eichert, Franz (Pf. Miles), (k.), DÖ-SchG., CP., ♛, Journ., Red. d. „Volksbl. f. Stadt u. Land". Wien XVIII|1, Klosterg. 11. (Schneeberg, Böhm. 11/257.) V: Licht vom Lichte 92; Wetterleuchten 93, Volksausg. 13. Tausd 04, Jugendausgabe 04; Kreuzlieder 99, 3. A. 05; Höhenfeuer 01, 2. A. 02.

Eichhoff, Theodor. Charlottenburg, Pestalozzistr. 3 III. V: Shakespeares Forderg e. absoluten Moral 02; Uns. Shakespeare I u. II 03, III 04. (*)

Eichhorn, Carl, Politik, ♛, **Ue**: R. Red. d. „St. P. Z." St. Petersburg, Newski Prospekt 20. (Peuthof, Esthland 6.19|9 65.)

V: Gesch. d. St. Petersburger Ztg. 02.

Eichhorn, Karl, Red. d. „Fremdenbl." Luzern, Zürcherstr. (Schwyz 4/11 44.) V: Kurort Axenfels 74; Schwyzerdütsch, G. 85; Die Züricher Kirchweihfahrt nach Uri 1487 89; D. Milchmädchen v. Littau, Sch. 91; Durch d. Zentralalpen 93/97 I u. II; Kl. Führer durch d. Kurorte d. Kantons Uri 2c. 94, durch Engelberg 96, 2. A. 00; durch Arth-Goldau 2c., durch Weggis 98, dch Locarno 03; Hagröslein, Erz. u. Bild. aus d. Volksleben d. Vierwaldstätte 96; Die Rigi, der Berge Königin, illustr. Führer 04.

Eichhorn, Frau Maria (Pf. Dolorosa), W. Berlin N, Liesenstr. 4. (Giersdorf 11/11 79.) V: Confirmo te chrysmate, G. 02, 3. A. 03; Fräul. Don Juan, R. 03; Tageb. e. Erzieherin, R. 04, 8. A. 04; Da sang die Fraue Troubadour, G. 05; Unfruchtbarkeit, R. 05. Ue: Sadismus u. Masochismus 03; Ihr Herr, R. 02.

Eichhorn, Frau Mathilde. Meran i. Tirol, Kaufmannstiftung. (Freiburg i. B. 31/12 42.) V: Die Welt der Freiheit 04; Alles oder nichts, Lsp. *

Eichinger, Georg (Pf. Georg Würzburger), (k.), Jugendschr., Reisebeschr., Biogr., W, Buchhdlr. Wien VIII, Ledererg. 23. Th. 73. (Würzburg 27/9 61.) V: Glückwunschbüchl. f. kl. u. gr. Kinder 90; Lorbeerblüten, Anthol. dtsch. Dichtgen d. Gegenw. 93; Empor zu Gott, Gebetb. 02.

Eichler, Carl, Arbeiterschutz u. Arbeiterrecht. Red., Verbandssekr. d. Deutsch. Werkmeisterverb. Düsseldorf, Herzogstr. 16. (Staßfurt 20/2 68.)

Eichler, Frau Caroline (Pf. Caroline Häußer), Nov., ✍, ⌂W, . München, Hohenzollernstr. 8. (Regensburg 29/8 56.) V: Dämmerstunden 84; 's Resei 84; Grüße aus Nord u. Süd, R. 85, 2. A. 86; Bergschreck, Vlksst. 87.

Eichler, Ferdinand, deutsche Lit., Bibliothekswissensch., Dr. phil., Skriptor der k. k. Univ-Bibliothek. Graz, Burgring 14. (Schallan 18/10 63.) V: Begriff u. Aufgabe d. Bibliothekswiss. 96; Bibliothekspolit. am Ausg. d. 19. Jahrh. 97; Das Nachleben d. Hans Sachs vom 16. bis ins 19. Jhrh. 04.

Eichler, Karl, ✍, Reiselit, ⊕, W, Bürgersch-Dir. u. Dir. d. Lehrerinnenbildgsanstalt. Aussig a. d. Elbe, Pokauerstr. (Brüx 6/12 54.) V: Aussig u. Umgebg 90, 3. A. 92; Kaisergedichte 95; Böhmens Paradies 96; Österr. Jubelklänge 97; Kaiserfestklänge 98; Aussig in Wort u. Bild 00; Illustr. Führer durch Aussig u. Umgebg, 3. A. 03.

Eichler, Frl. Marie, ✍, Nov., W. Arnstadt, Th., Lindenallee 2. (Stendal 19/9 54.) V: Harzblumen 86; Prinzeßchen Ilse 88; Heil Brandenburg 88; Harzsagen 90, 8. A. 01; Eitel Heinrich v. Kirchberg 90; Harznovellen 94.

Eichmann, A. L., s. Dembitzki, Anton.

Eichmann, Eduard, (k.), Kirchenrecht, Dr. jur. utr., Stadtkaplan. Würzburg, Juliusspital. (Hagenbach 14/2 70.) V: Hist.-dogm. Darstellung des recursus ab abusu nach bayer. Recht 02; Der recursus ab abusu nach deutschem Recht 03.

Eichner, W., s. Heichen, Walter.

Eick, Wilh., B, W, ⌂, ✍, Dirigent der Stadtschule. Stuhm. (Kussow 29/5 50.) V: D. große Buch d. Reden u. Toaste 03; D. kleine Buch d. Reden u. s. w. 03; Im Forsthause 03 u. m. a.

Eid, Ludwig (Pf. Ludw. Wallauer), (k.), Provinzial, B, Stadtarchivar v. Rosenheim, Seminarlehr. in Eichstätt. (Obermoschel 12/9 65.) V: Pfalzzweibr. Elementarschule nach d. 30jähr. Krieg 93; Heimatblätter 93, 3. A. 94; Z. Wirtschaftsgesch. d. pfälz. Westrichs 94; Im Vorlande der pfälz. Vogesen 95; Marianne v. d. Leyen 96; Pfalzzweibr. Hof- u. Staatsdienst 97; Eine oberbayr. Dorfbühne 00; D. bayr. Oberland I 01/02, II 03, III 04; Wittelsbach auf Landsburg 04.

Eigenbrodt, Wolrad (Pf. E. Wolrad), Lit, ⌂, ✍, Krit., Ue: Schwl. Dr. phil. Jena, Botzstr. (Coblenz 10/6 60.) V: Ged. a. Arco 81; Bertrada, Tr. 83; Hagedorn u. a. Erz. in Reimversen 84; Märchen 86; Schauen u. Sinnen, Spruchbüchl. 95; Ged. 96; Aus der schönen weiten Welt 01. Ue: J. L. Runeberg, ep. Dchtgn 91; Lieder von Walther v. d. Vogelweide 98; Runeberg, Fähnrichs Stahls Erz. 04.

Eigl, Karl M., s. Kasper-Walzel.

Eigl, Rudolf, DÖSchG., Politik, ✍, Hrsg. d. „Wiener Rathaus-Korrespond." Wien VIII, Blindeng. 35. (Zlabings 8/4 68.)

? Eimer, Manfred, W, Dr. phil. München, Amalienstr. 7 III. (Würzburg 29/10 71.) V: Ged. 97; Die polit. Verhältn. u. Bewegg in Straßburg i. E 1789 97; D. dtsche Volk, Dreyfus u. d. Wahrheit 98; Herzog Ulrich, Tr. 01.

Einenkel, Eugen, Gramm., Lit, Dr. phil., a. o. Prof., Hrsg. d. Ztschr. „Anglia". Münster, W., Hermannstr. 32. (Leipzig 18/8 53.) V: Üb. d. Verf. einiger neuangels. Schriften 81; The Life of St. Katherine 84; Streifzüge durch d. mittelengl. Syntax 87; Gesch. d. engl. Syntax (in Pauls Grundriß der german. Philologie) 91. ()

Einerl, Gustav, s. Rosenberg, Gust.

Einig, Peter, (k.), Dogmatik, ✝, B, D., Dr. phil., Sem-P., Geistl. Rat, Redakt. d. „Pater bonus". Trier. (ebda 25/5 52.) V: Off. Antw. an D. Beyschlag 93; Goliath-Beyschlag 94; Luthers Nachfolger, e. Führer zur katholischen Kirche 94; Einig contra Beyschlag 94; Offene Antwort an

Stöcker 95 u. a. ()

Einsam, Hans, Ästhetik, Satire, ⌂. Königsberg i. Pr., Weißgerberstr. 2p. (bei Braun & Weber). **W**: Der Historiokritikaster u. d. neue Kunst 01; Ein hoher Adel, 2. A. 02; Hebbels Lebenstragödie, Dr. 04; Licentia poetica, Lsp. 04.

Einsiedel, R. v., s. Tetzner, Helene.

Einsiedler v. Hiddensee, s. Ettenburg.

Eirich, Oskar Friedrich, ⊙, Dr. jur., Hof- u. GerAdvok., **Ue**: EIM., Hrsg. d. „Novitäten-Courier". Wien II, Praterstr. 38. (Peterwardein $^{28}/_{6}$ 45.) ()

Eisele, Herm. Friedr. Fridolin, ✠, Romanist, Dr. jur., o. UP., GHofR. Freiburg i. B., Erwinstr. 4. (Sigmaringen $^{2}/_{5}$ 37.) **W**: De condicione quae suspendit negotium impleta non retrahenda 66; D. materielle Grundlage der Exceptio 71; Üb. d. Rechtsverhältn. der res publicae in publico usu nach röm. Recht 73; Z. Gesch. d. prozess. Behandlg der Exzeptionen 75; Kompensation nach röm. und gem. Recht 76; Kognitur u. Prokuratur 81; D. dtsche Zivilgesetzbuch u. d. künftige Privatrechtsstudium in Deutschl. 85; Die actio utilis des Zessionars 87; Über Nichtigkeit obligat. Verträge wegen Mangels an Willensübereinstimmg 87; Abhandlgn zum röm. Zivilprozeß 89; Beiträge z. röm. Rechtsgesch. 96.

Eisenberg, Ludw. Jul., Biogr., Lexikogr., ⁄, Dr. phil. Wien I, Bellariastr. 12. (Berlin $^{5}/_{3}$ 58.) **W**: Künstler- u. Schriftstellerlexikon „Das geistige Wien" 89—94 II; B. d. Strecke 90; J. Strauß 95, 2. A. 00; A. Sonnenthal 96, 2. A. 00; Biogr. Lexikon d. dtschen Bühne im 19. Jhrh. 03.

Eisenmann, Ernst, VB., ✠, RA., Gerichtsassess. a. D., Präs. d. „Ass. litt. artist. intern.". Paris, 2 Cité Rougemont. (Berlin $^{2}/_{4}$ 58.) **W**: Mexikan. Berggesetz 85; Versuch d. Verbrechens 93; Contrat d'Edition 94.

Eisenmann, Osk., Kunst♛, ♅, Dr. phil., Geh. RegR., Museums Dir. Cassel, Nahlstr. 3. (Berlin $^{14}/_{1}$ 42.) **W**: Klassiker der Malerei (m. Krell) 76 ff.; Meisterwerke d. Galerie zu Cassel, 2. A. 87; Katal. dersf. 88; Faustalbum (m. M. Greif) 90; Schwarzwaldlieder 90, 2. A. 96; Lieder v. Bodensee 98, 2. A. 01.

Eisenring, Carl Jakob (Pf. Carlmann v. Toggenburg), (k.), ✝, Pfr. u. Kantonsrat. Mosnang, Toggenburg. (Jonschwil $^{2}/_{3}$ 45.) **W**: D. heil. Meßopfer 80; Wahre Union u. d. Zwinglifeier 84; Maria u. d. Pilger 84; Friedensblätter u. Blumen 85; Friedensblüten 86; Volksgesänge 86; Fegfeuerstimmen 86, 2. A. 89; Jubeljahr 86; Voices from purgatory 88; Sterbetrost, 6. A. 89; Alpenrosen u. Edelweiß, 2. A. 90; Festpredigten 90; St. Fidelisbüchl. 91; Zehn Gesänge 91; Fastenevangelien u. d. Leiden Christi 91; Orden der Blüte d. christl. Religion 92; Lebenstrost 96; D. Gnadenmutter v. Maria Einsiedeln, 2. A. 99; Christl. Familienleben 00; Guttae ad recreandam animam 00; Carl Greith 00; Zu Jesus, Maria u. Josef, Lr. 01; 200 Jahre stiller Vereinstätigkeit für Gottes Ehre u. Menschenwohl 01; D. Kämpfe u. Siege d. kath. Kirche im 19. Jahrh. 03. ()

Eisenschitz, Friedrich, ✠, ⊙, Nov., ⌨, Dr. jur. Wien VIII, Laugeg. 9. (ebda $^{30}/_{3}$ 81.) **W**: Ja Wir! 01; Irrfahrten, Lebenstrag. (m. Siddy Pal) 01.

Eisenschitz, Otto, ⁄, ⊙, **Ue**: FI., Dramaturg. Wien VII, Zitterhoferg. 8. (ebda $^{21}/_{2}$ 63.) **W**: Verräter, 4 Einakter (m. C. v. Zeska); Schein u. Wirklichkeit, Nn.; Er kann nicht untreu werden, Schw. (m. Rob. Pohl); Fesseln d. Liebe, Sch; D. Raben, Sch.; D. Schutzlosen, Sch.; Ein ruhiger Herr, Sch.; Erinnerungen e. Tänzerin, R.; Das Liebeszeichen, Nn.; D. Genußmensch, Sch.; Graf Fredy, Schw.; D. herbe Frucht, Lsp.; Im Automobil, Schw.; D. Feldblümchen, Sch.; D. Seelenhirt, Sch.; Nunzio, d. Geiger, Sch.

Eisenschitz, Frau Siddy, s. Pal, Siddy.

Eisenstein, Dela v. u. zu, s. Thenen, Dela.

Eisenträger, Hans, Politik, Nov., Chef-Red. d. „B. Anzeigen". Braunschweig, Altewiekring 12. (Cassel $^{31}/_{10}$ 61.) **W**: Novellen 97 II. ()

Eisert, Albert, VB., Musik, ⁄, Kunstkritik, Chef-Red. d. „Gen.-Anzeig." Magdeburg, Blauebeilstr. 9. (Berlin $^{29}/_{1}$ 68.) **W**: Das rote Horn, dr. D. 00; Magdeburgs Gutenbergfeier 00; Ein neu Gebot gebe ich Euch, R. 02; Mit der Nordseelinie, Reisebriefe 02; Brautehe, Der fromme König, Was die Liebe tut, Dramen 04.

Eisler, Julius, Ethik, Rechtsanwalt. Baden b. Wien, Hauptplatz 10. (Malin in Böhm. $^{21}/_{7}$ 58.) **W**: Gedichte 85; Die politischen Parteien 97; Redefinten 98; Der Weg zum Frieden 99; Sittlichkeitslehre 03; Ethik u. Politik 04. *

Eisler, Rudolf, ⁂, Dr. phil., Red. d. „Wissensch. Volksbibl." Wien III, Kolonitzg. 11. (ebda $^{6}/_{1}$ 73.) **W**: Gesch. d. Philos. im Grundr. 95; Psychol. im Umriß 95; Krit. Untersuchg d. Begriffs d. Weltharmonie bei Leibnitz 94; D. Weiterbildg der Kantschen Aprioritätslehre b. z. Gegenw. 94; D. psychophys. Parallelismus 94; Einführg i. d. Philos. 97; Elemente d. Logik 98; Wörterb. d. philos. Begriffe u. Ausdrücke 99, 2. A. 04; Grundlagen d. Erkenntnistheorie 00; Bewußtsein d. Außenwelt 01; Nietzsches Erkenntnistheorie u. Metaphysik 02; W. Wundts Philosophie u. Psychologie 02; Katechismus der Soziologie 03; Allgemeine Kulturgeschichte 05.

Eisner, Kurt, polit.-lit. Essay, Red. d.

„Vorwärts". Großlichterfelde-Süd, Boninstr. 3. (Berlin 14/5 67.) V: Psychopathia spiritualis, F. Nietzsche u. d. Apostel d. Zukunft 92; Eine Junkerrevolte 99; W. Liebknecht 00; Taggeist, Kulturglossen 01; Eugen Richters Sozialistenspiegel 03; Der Zukunftsstaat der Junker 04; Königsberg! Der Geheimbund des Zaren 04.

Eitle, Otto, ♆, Hauptl. I. Kl. a. d. städt. höh. Töchterschule. München, Pilgersheimerstr. 30 III. (Bruchsal 5/5 60.) V: Nur ein Sträußchen, G. 95; D. Mondnacht, Erz. in Reim. 98.

Eitner, Frau Bertha (Pf. Hans Albrecht), Nov., Skizzen, Essays. Leipzig, Äuß. Hallescheſtr. 2a. (ebda 3/10 70.) ()

Eitner, Frl. Martha (Pf. Erich Norden), Nov., Volksschr., Jugendschr. Winzig i. Schles. (Kottwitz 14/2 51.) V: Saat u. Ernte, N. 85, 2. A. 00; Heimatlos, N. 86; Nachhause, Erz. 87; Rose v. Benares 87, 3. A. 98; Gib Smith 87, 3. A. 96; Im Mai d. Lebens 87/88 VI; Der Vagabund 88, 2. A. 04; Lebensführungen 89 III; Drei Erz. 93; Lumpenhannes u. a. Gesch. 97; Die blonde Baronin, R. 98; Im Pfarrhaus z. Neuenrode 98; Wetterleuchten 99; Zornesgluten und Friedensfluten 99; Sturm u. Stille 02; Vier Erzählgn 02; Zwei Lieblinge 03; Der Sohn des Türmers 04; Joh. Gottlob Weikert, e. Lebensbild 04.

Eitner, Robert, Musik♛, Prof., Red. d. „Monatshefte f. Musikgesch." Templin, Ukermark. (Breslau 22/10 32.) V: Publikationen älterer prakt. u. theoret. Musikwerke; Bibliogr. d. Musik-Sammelwerke des 16. u. 17. Jahrh. 77; Quellen-Lexikon der Musiker u. Musikgelehrten d. christl. Zeitrechnung 00/04 X.

Eitzen, Friedr. Wilh., Kaufmann, Inh. d. Firma Eitzen & Co. u. d. Hamb. Delcredere-Contors, Handelswes. Hamburg, Goethestr. 14. (Uhlenhorst) u. Dovenhof 84. (Bremen 17/10 56.) V: American Seed-Code 94; Código español, clave telegratica 88; Wörterb. d. Handelssprache, Dtsch-Engl. 93, 2. A. 02; Engl.-Deutsch 97, 2. A. 02; Fremdwört. d. Handelssprache, verdeutscht u. erläutert 94; V. Mißbrauch d. Fremdwört. im Handel 94; Bismarck-Code (Telegr.-Schlüss.) 95; ABC e. alten Börsenmenschen 96; Delcredere-Schlüssel 96; Artificial Code, 3. A. 97; Hamb. Börsenfirmen 97, 6. A. 04; Verkehrsdeutsch u. — verkehrtes Deutsch 03; Branchenregister d. „Hamb. Börsenfirmen" 05.

Eken, Frl. Anne v. den, Kunstkritik, Plauderei, /, Nov., Hum., Skizz., Jugendschrift. Ue: Holl. München, Zieblandstr. 17 II. (Bremen 25/12 68.) V: Aus Vorder- u. Hinterhäusern, Skizz. 04. * [München.

Ekensteen, M. von, s. Schmidt, Marie,

Elbe, A. v. d., s. Decken, Auguste v. d.

Elbe, Gust. v. d., s. Merzbach, Georg.

Elben, Hans, s. Bode, Fritz.

Elben, Karl, Publizist, Dr. jur., Chef-Red. u. Hrsg. d. „Schwäb. Merk." Stuttgart, Königstr. 20. (ebda 4/2 55.) V: Geschichte der Warenfälschung 81.

Elberskirchen, Johanna, Frauenfrage, Sexualfrage, Belletristik, Schriftstellerin u. Medizinerin. Alfter b. Bonn, Görreshof. (Bonn 11/4 64.) V: Die Prostitution d. Mannes 96; Sozialdemokratie u. sexuelle Anarchie 97; Das Weib 98; Feminismus u. Wissenschaft 03, 2. A. 04; Die Sexualempfindung d. Weib u. Mann 03, 3. A. 04; Revolution u. Erlösung des Weibes 03, 2. A. 04; Die da am Manne leiden 04; Üb. Geschlechtsleben u. Geschlechtsenthaltsamkeit des Weibes 05; Die Liebe des dritten Geschlechts 04; Das lebendige Recht auf Liebe und ihre lebendige Pflicht 05. *

Elbogen, Friedr., CP., Dr. jur., Advokat. Wien I, Schottenring 14 V: Erlösung; D. Geständnis; Delirien; Skizzenb.; Die rote Robe 01. ()

Elbs, K., ⚗m, Dr. phil., o. UP. Gießen. (Altbreisach b. Freiburg, B., 18/9 58.) V: Die synthet. Darstellungsmethoden der Kohlenstoffverbindungen 89/91 II; Die Akkumulatoren 93, 3. A. 01; Übungsbeispiele für d. elektrolyt. Darstellung chem. Präparate 02.

Elchinger, Richard, Roman, Dramaturg. Bonn a. Rhein, Meckenheimerstr. 29. (München 2/5 79.) V: Prinzessin Schnudi, R., 1. u. 2. A. 04. *

Elcho, Rud., BP., Roman, /, Red. v. „Gutenbergs Ill. Sonntagsbl.". Berlin W, Ansbacherstr. 13. (Simmern 3/2 39.) V: Wilde Fahrten, R. 72; Wandervogel u. and. Gesch. 81; Goldene Schwingen, R. 86; Kinder des Lichts, R. 87; Vier Novellen 89; Petrus, R. 95; Linda, R. 95; D. Pflicht d. Starken, R. 95; Weltflüchtig, R. 96; Unterm Sternenbanner, R. 98; Freiland, R. 98.

El-Correï, s. Thomaß-Correï, Ella.

Elden, Hans, s. Berdrow, Wilh.

Elden, Sophus, s. Edlessen, Sophus.

Elert, Frau Emmi, geb. Freiin v. Eelking, BB., Roman. Bad Bertrich, Rheinprov. (Bremen 25/8 64.) V: Bad Bertrich (Natur u. Gesch.) 00, 2. A. 04; Auf vulkanischer Erde, R. 03; Funken unter der Asche, R. 04; Zaungäste des Glücks, R. 05.

Eleutheropulos, Abroteles, Dr., UDoz. Zürich. (Konstantinopel 24/5 70.) V: D. Recht des Stärkeren 97; Kritik der reinen rechtl. gesetzgebenden Vernunft od. Kants Rechtsphilos., 2. A. 98; Verhältn. zwischen Platons und Kants Erkenntnistheorie 96; Wirtschaft und Philosophie, I: Die Philosophie u. d. Lebensauffassung d. Griechentums 00; II: Die Philos. u. die Lebensauffassung der germ.-roman. Völker 01;

Die Sittlichkeit u. der philosoph. Sittlichkeitswahn 99; Einführung i. e. wissensch. Philosophie 01; Gott, Religion 03; Soziologie 04.

Elias, Jul., BP., Lit.♛, Theaterkritik, Dr. phil., Hrsg. d. „Jahresber. f. neuere dtsche Lit.-Gesch." Berlin W, Matthäikirchstr. 4 II. (Hoya 12/7 61.) V: Ch. Wernicke 88. H: Briefe d. Elisabeth Charlotte 89; Fragm. e. Shakespeare-Ü. (J. G. Regis) 93; Ibsens stl. Werke (m. G. Brandes u. P. Schlenther); Ibsens Briefe". ()

Elias, Frau Louise, Brettl-Dichtgn., Journalistik. Schwerte. ()

Elisabeth, Königin v. Rumänien (Pf. Carmen Sylva; Dito), ♆. Bukarest. (Neuwied 29/12 43.) V: Sappho, E. 80, 2. A. 85; Hammerstein, E. 83; Leidens Erdengang, 5. A. 99; Les pensées d'une Reine 82; D. Hexe 82; Aus C. Sylvas Königreich I 83, 3. A. 86, II 86; Gebet 83; Jehova 83; Meine Ruh 84, 3. A. 01; Handzeichnungen 84; Mein Rhein 84; Mein Buch 85; Stürme, 2. A. 86; Es klopft 87, 5. A. 03; Lieder a. dem Dimbovitzatal 89; Frauenmut, dram. Dichtungen 90; Meister Manole, Tr. 92; Seelengespräche 00; Tau, neue Ged. 00; Märchen e. Königin 01; Es ist vollbracht! 02; Unter der Blume (Rheinweinlr.) 03; Geflüsterte Worte, 1. u. 2. A. 03; In der Lunca, rum. Idylle 04; — (mit Mite Kremnitz): Aus zwei Welten 83, 7. A. 01; Astra 86, 6. A. 03; Feldpost 86, 4. A. 03; In der Irre 87, 4. A. 01; Rache 88, 3. A. 01; Sweet hours 04. Ue: Loti, Islandfischer 87, 4. A. 95; Heimat, Handwerkerlieder, Meerlieder, Defizit, V. Ambos; Saint-Victor, Die beiden Masken, Komödie-Tragödie 00; (m. Mite Kremnitz): Rumän. Dichtungen 83, 3. A. 89.

Elisarion, s. Kupffer, Elisar v.

Elkan, Eugen, Sozialpolitik, ✉, Dr. d. Staatswissenschaft. Frankfurt a. M., Rotlintstr. 76 III. (ebda 15/1 61.) V: Das Frankf. Gewerberecht von 1617/31 90; D. Gewerbehygiene Preuß. i. Lichte d. Fabrikinspekt. 97.

Elkan, Hugo, BP., Dr. phil., Vertret. d. „Augsb. Abendztg." Berlin W, Magdeburgerstr. 27 III. (14/10 51.) ()

Ellger, Gustav, Ψ, ∎, Dr. phil., Prof., Gymn.-Direkt. Berlin, Gartenstr. 25. (Zaetschau b. Glogau 8/10 45.) H: Caesaris commentarii de bello civili v. Paul, 2. A. 98.

Elliet, M., s. Pilcz, M. E.

Ellinger, Georg, Lit.♛., Dr. phil., ObLehr. Berlin W, Nollendorffstr. 22a. (Aug. 59.) H: Rückerts Werke. (*)

Ellissen, Otto Ad., ♛, Ue: NeuGr.: Dr. phil., ObLehr. Einbeck. (Göttingen 9/12 59.) V: Senat im oström. Reiche 81; F. A. Lange 91, wohlf. Ausg. 94; Aus frohen u. trüben Stunden, G. 91; Abriß d. Gesch. Einbecks 98. Ue: A. R. Rangabé, Dukas, Dr. 81; Vorabend, Sch. 82; 30 Tyrannen, Tr. 83; Volksverführer, Epos 88; Kl. Rangabé, Herzogin v. Athen, Dr. 94; Gribojedoff, Weh dem Klugen, Lsp. 99. H: F. A. Lange, Komment. z. Schillers phil. Gedichten 97.

Ellmenreich, Albert, Journalist, Red. d. „Meraner Ztg." Meran, Villa Auffinger, Habsburgerstr. 41. (ebda 31/3 70.)

Elmar vom Rhein, Jos., s. Grunau, Jos. Elm.

El Neccar, s. Montigny.

Eloesser, Arthur, BP., Lit.♛, Kritik, Dr. phil., Theaterref. d. Voss. Ztg. Berlin W, Bambergerstr. 45. (ebda 20/3 70.) V: Die älteste dtsch. Übersetzgn Molièrisch. Lustspiele 93; D. bürgerl. Drama 98; Literarische Porträts aus dem modernen Frankreich 04; Heinrich v. Kleist, Studie 04.

Elsas, Hugo, ☒, ⁄, ○, Dr. jur., RA. Stuttgart, Keruerstr. 51. (Ludwigsburg 3/9 60.) V: Begnadigung 88; Ein Rechtsfall, Lsp. 96; Erblos, Sch. 01.

Else, Hans von der, s. Roßmann, Hans.

Elsenhans, Theodor, ⁂, Kritik, Dr. phil., UDoz. Heidelberg, Plöck 79. (Stuttgart 7/3 62.) V: Psychologie und Logik 90, 4. A. 03; Wesen und Entstehung d. Gewissens 94; Selbstbeobachtg u. Experiment in d. Psychologie 97; Das Kant-Friesische Problem 02; Die Aufgabe einer Psychologie der Deutung als Vorarbeit f. die Geisteswissenschaften 04; Kants Rassentheorie u. ihre bleibende Bedeutung 04.

Elsner, Georg, Theaterlit. Verlagsbuchh., Hrsg. v. „Bühne u. Welt". Berlin S, Oranienstr. 141. (ebda 29/1 74.) V: Deutscher Bühnenkalender 01/03.

Elster, Alexander, Essays (belletrist., sozialpolitische, juristische), Dr. jur., Wissensch. Mitarb. der Verlagsbuchhandlung von Gustav Fischer. Jena, Grietgasse 9. (Berlin 8/4 77.) V: Methodischer Leitfaden der deutsch. Interpunktionslehre 01; Spielmanns Kirmes, ein Bühnenspiel 04. *

Elster, Ernst, dtsche Lit♛, Dr. phil., o. UP. Marburg i. H., Universitätsstr. 56. (Frankfurt a. M. 26/4 60.) V: resp. H: Beiträge z. Kritik d. Lohengrin 84; Heines Buch der Lieder nach d. ältesten Drucken oder Handschriften 87; Zur Entstehungsgeschichte d. Don Carlos 89; Heine, sämtl. Werke 87 ff. VII, Fünfter Abdr. 98; Die Aufgaben d. Lit.-Gesch. 94; Goethes Groß-Cophta u. Bürgergen. 94; Prinzipien der Lit.-Wiss. I. 97; G. Freytag, Vermischte Aufsätze I 01, II 03.

Elster, Ludwig, ✉, Dr. phil., Prof., GObRegR. und Vortr. Rat im Kultus-Minist. Berlin W, Bambergerstr. 5. (Frankfurt a. M. 26/8 56.) V: Lebensver-

sicherung in Deutschland 80; Postsparkassen, 2. A. 81. H: Staatswiss. Studien 86 f.; Wörterbuch d. Volkswirtschaft 98 II; Handwörterb. d. Staatswiss., 2. A. 98 b. 01 VII. ()

Elster, Otto (Pf. O. v. Bruneck), BP., ✕, ⊙, Roman, ObLeutnant a. D., Prinzl. Schaumburg-Lippescher Archivar. Schloß Nachod, Böhm. (Eschershausen 11/11 52.) V: Nunquam retrorsum 84; Am Biwakfeuer 85; Wessen Schuld? R. 85; Elfried. Geburtstag, Schw. 86; D. Sozialdemokrat, Sch. 86; Manövertage, Lsp. 87; Wessen Schuld? Dr. 88; Afrikan. Reiseabenteuer e. Deutschen 88; Kaiser Wilhelm Unteroff. 88; Goldgräber von Angra-Pequena 88; Denkmäler, Denksteine und Erinnerungszeichen a. d. Herzöge v. Braunschweig 88; Prinz Heinrichs Schiffsjunge 90; Winterreise nach Helgoland, G. 90; Ferida, R. aus Ostafrika 91; Armenhaus v. Dibbesdorf, R. 91; Reichstagsrede, R. 91; Bilder aus d. Kulturgesch. d. deutsch. Heeres 91; Kriegserinnerung aus 1870/71 93; Majana, R. 93; Glückauf, R. 93; Verkannt, R. 93; Soun der Sterne, R. 93; Z. Sammeln geblasen! Patr. Hausschatz 93; Auf d. Schlachtfeld d. Lebens, R. 94; Manövergäste, R. 94; Venus Imperatrix, R. 94: Der Pförtnerssohn von St. Veit, R. 95; Zwisch. d. Schlachten, R. 95; Unter dem Totenkopf, Sch. 95; Das Wachtgespenst, Schw. 95; Giganten und Zwerge 95; Im Banne der Freiheit, R. 97; Werden und Vergehen, R. 97; Die Welt in Waffen, R. 97; Mod. Märchen, R. 97; Unter St. Jürgens Schutz, R. 97; Welfenstolz u. Welfenliebe, Dr. 99; Gesch. d. stehenden Truppen im Herzogt. Braunschweig-Wolfenbüttel v. 1600—1806 99; Quatrebras, Dr. 00; Die Piccolomini-Regimenter im 30jähr. Krieg 02; Prinzessin Wilh. von Schaumburg-Lippe 02. ()

Eltester, Hans, ♛, Major z. D. u. Bezirksoffizier. Homburg v. d. H. (Reichenbach 8/5 55.) V: Das Feldgerät d. Inf.- u. Kav.-Truppenteile 94, 2. A. 96; Gesch. d. Bad. Train-Bat. N. 14 95; Rückblick auf 50jähr. Regierung d. Großherzogs v. Baden 01; Wynfrith Bonifatius, Deutschlands gr. Apostel (frei a. d. Franz.) 03.

Eltzbacher, Paul, ☆, Rechts☆, Dr.jur., Gerichtsass. a. D., UDoz. Halle S., Gartenstr. 1. (Cöln 18/2 68.) V: Der Anarchismus 00 (span. 01, franz. 02, russ. 03, holl. 03); Üb. Rechtsbegriffe 00; Die Handlungsfähigkeit nach deutsch. bürgerl. Recht, I 03.

Emari, Ernst, s. Rohde, Ernst Wilh.

Embe, Reinhold, Homiletik, Pastor. Bremen-Hastedt. (6/8 57.) V: Junger Glaube, Kinderpred. 01; Jesus v. Nazareth — Prophet od. Messias? 99. ()

Emden, Armin v., s. Bonmann, Armin.

Emden, Walter v., s. Prinz, Peter.

Emir, Hans, s. Rosenfeld, Ernst.

Emmer, Joh., PA., CP., ♛, ⊙, Nov., Publizistik, Dr.jur., Generalsekr. d. „Dtsch. u. Österr. Alpenvereins", Hrsg. d. „Kal. d. D. u. Öst. A.-V." Innsbruck, Staatsbahnstr. 10. (Wien 18/10 49.) V: Ferdin. III. 78; Unf. Helden 79 II; F. Josef I 80; Gesch. Österr. 84; Hofers 84; Herrin v. Dombrowa, R. 88; Parasiten, R. 88; Novella & Cie.. R. 89; Hexe v. Pera, R. 90; Verrechnet, R. 92; Reg.-Zeit K. Fr. Josef 97; Ill. Kunstgesch. 01.

Emmerich, G. H., Red. d. „Photogr. Kunst", Dir. der Lehr- und Versuchsanst. f. Photogr., Hrsg. d. „Jahrb. d. Photogr." München, Destouchesstr. 2. (Frankfurt a. M. 15/3 70.) V: Werkstatt des Photograph.

Emminghaus, Otto, ✉, Dr.jur., Ger.-Ass. a. D., 1. Sekr. d. Handelskammer f. d. Kreis Mannheim. (Dresden 1/3 60.)

Emmy, Tante, s. Giehrl, Emmy.

Empiricus, Orbilius, s. Hubatsch, Osk.

Ems, Dr., s. Schranka, Eduard.

Enberg, A. v. R., s. Gottberg, A. v.

Enc, Dr. J., s. Corman, E. R.

Enck, August, (k.), ♛, Dr. phil., Prof. Paderborn. (Essen, Rh. 14/12 48.) V: De S. Adalhardo, abbate Corbeiae 73. Bearb.: (m. Huyskens) Annegarns Weltgesch., 9. A. 04/05 VIII.

Enckevort, Frau Johanna v., geb. Balcke, Witwe des Emil von Enckevort-Gartz, auf Gartz i. Pomm., Nov., Hum., Roman. Berlin W, Hohenstaufenstr. 22. (ebda 5/9 38.) V: Im Bann d. Pflicht 00; Erica, eine Ehestandsgeschichte 00; In den Himmel flieg. 00; Jedes weiß Seins, Nttn-Zyklus 01; Probleme, R. 03; Das rote Schloß, R. 04.

Enckhausen, Fräul. Malwine (Pf. L. Herzog), Nov. Hannover, Sextrostr. 4. (ebda 29/10 43.) V: Novellen 87; Ehe der Tragödin, R. 97; D. Libelle, R. 98; Durch dunkele Schatten, R. 98; D. Theaterprinzessin, R. 98; D. alte Lied, R. 99; Glück? R. 99; Eva 00; Eine stolze Seele 01; Zu spät 01, Tragödie des Lebens 01.

Ende, Amalie v., ✾, /, Kritik, Lit., Ue: E. New York, 546 West 165 Str. (Warschau 19/6 56.) V: Vier Lieder 99; Sonnets of the City and other Poems 03. ()

Ende, C. v., s. Hünerbein, Charlotte v.

Ende, W., s. Uedinck, Anna.

Endemann, Friedrich, ☆, Dr. jur., o. UP. Heidelberg. (24/5 57.) V: Fachschr. ()

Enderlein, Günther, Entomologie, Dr. phil. Berlin N 28, Zionskirchplatz 1. (Leipzig 7/8 72.) ()

Enderling, Paul, ASV. Berlin SO, Elisabethufer 58. (Danzig 22/4 76.) V: Tolle Nov. 03. ()

Enders, Carl, Lit♛, Kritik, Dr. phil. Bonn a. Rh., Bonnertalweg 71. (Saar-

burg i. Lothr. 20/7 77.) V: Chronologisch-biogr. Studien zu d. Gedichten Günthers in den Schul- u. Universitätsjahren 04; Zeitfolge der Ged. u. Briefe Joh. Chr. Günthers 04; Die Katastrophe in Goethes Faust 05.

Enders, Ernst Ludwig, D., KonsistR. u. Pfr. Frankfurt a. M.-Oberrad. (ebd 27/12 33.) H: Luthers Werke 62 ff.; Luthers Briefwechsel 84 ff.; Luther u. Emser 90 ff.; Eberlins v. Günzburg Schriften 95 ff.

Enders, M. A., s. Biebendt, Anna.

Endersdorf, Anton, s. Hilgert, Anton.

Endl, P. Friedrich, (k.), ♛, OSB., Archivar. Stift Altenburg, NÖst. (Franzen, NÖst. 30/7 57.) V: Bilder u. Skizz. a. Ägypten u. Palästina 94; Gesch. des Wallfahrtsortes Dreieichen 94; Üb. d. Schuldramen u. Komödien d. Piaristen 2c. 95; Stud. üb. Denkmale d. Kunst, Gesch. und Literatur 2c. des Hornerbodens 95; Die Stadt Horn um 1600 02.

Endler, Franz, (k.), ✝, Dr. theol., U.-Prof. Prag, Kreuzherreng. 61. (Tetschen a. Elbe 27/5 58.) V: Apologet. Vorträge üb. die Gottheit Jesu 00; Succinctus de anima humana tract. philos.-theolog. 02; Das soziale Wirken der kath. Kirche in Österr. I (die Diöz. Leitmeritz) 03; Mariale parvum I 04.

Endler, Frau Victorine, geb. Bleser (Pf. Ant. Haupt), Roman, Nov. Hannover, Schillerstr. 39 A. (Trier 17/1 53.) V: E. adel. Sproß, R. 84, 2. A. 95; Letzte Gräfin v. Manderscheid, R. 84, 2. A. 95; Geheimn. d. Waldes v. St. Arnual, R. 85; Haideröslein, R. 86, 3. A. 01; Tochter d. Alamannenkönigs, R. 87, 3. A. 04; D. hl. Rock, R. 91; Hexe u. Jesuit, R., 1. u. 2. A. 93; Bernward v. Hildesheim, R. 93; Der Weg z. Glück, R. 94; Das gold. Dach zu Hildesheim, R. 94; Moselgeschichten 00; Prosa, R. 01; Redende Steine, hist. R. 02; Tapfere Frauen, hist. Lebensb. 03.

Endres, Jos., (k.), ⁂, Dr. phil., Lyc. Prof. Regensburg, Schw. Bärenstr. G. 68. (Untermeitingen 12/5 63.) V: Leben u. Seelenlehre d. Alex. v. Hales 88; Korresp. d. Mauriner m. den Emmeramern 99; Frobenius Forster 00; D. St. Jakobsportal in Regensburg und Honorius Augustodunensis 03.

Endres, Leonhard, KirchenR., Dekan u. Pfr. Nördlingen. (20/5 31.) V: Gedenke mein, 3. A. 97.

Endres, Max, ♣, Dr. oec. publ., o. UP. München, Wilhelmstr. 7. (Mittelfranken 3/4 60.) V: Waldbenutzung v. 13. b. Ende d. 18. Jahrh 88; Lehrb. d. Waldwertrechnung u. Forststatik 95.

Endris, A. J., (k.), ✠, Rektor. Rüdesheim a. Rh., Geisenheimer Landstr. (Boden 10/6 46.) V: Geschichtsunterricht in d. Volksschule 87; Erziehung zur Arbeit 89; Frauen u. d. Häuslichkeit 93; Behandlung v. Gedichten in d. Schule 93; Die Frau u. d. Haus d. Lehrers 94; Erziehg u. Ausbildung d. Mädchen 97; Fortbildungsschule 97; Lieder- u. Ged.-Slg. f. Lehrerkreise 99; Festschr. zur Einweihung der neuen Schule zu Rüdesheim a. Rh. 99; Die Schulleitung durch Rektoren u. Hauptlehrer 00; Dtsche Dichter u. Dichtgn f. Schule u. Haus 02; Mod. pädagog. Strömungen im Lichte d. Gesundheitspflege betr. 04; D. Volks- u. Jugendsp. 04; Die Ausbildung d. Arbeiterkreise 04; Die Hygiene des Unterrichtes 04; Der Haushaltungsunterricht f. Mädchen 04; Erläuterung des Reichsgesetzes üb. „Kinderarbeit in gewerblichen Betrieben" 04.

Engel, Alexander, Staatswissenschaften, Red. d. hist.-biogr. Werkes „Berlin, Industrie, Handel u. Gewerbe", verantw. Red. d. Halbmonatsschrift „Deutsche Industrie — Deutsche Kultur" u. des hist.-biogr. Werkes „Der Staat Hamburg". Berlin W. (Ratibor 14/11 79.) *

Engel, Alexander, CP. (Pf. Alfred Cavoret, Paul Mira), ⊙, /, Kritik. Wien II/3, Untere Augartenstr. 40. (Turocz-Necpál, Ung. 10/4 69.) ( )

Engel, Aug., ✉, Dr. oec. publ., Sekr. d. Volksver. f. d. kath. Deutschl. M.-Gladbach (Rhld), Barbarossastr. 15. (Eversberg 14/3 78.) V: Die westfäl. Gemeinde Eversberg 02.

Engel, Carl, Lit♛, Bibliogr., k. k. Konzertmstr. a. D. Dresden, Augsburgerstr. 77. (Oldenburg 21/2 24.) V: Deutsche Puppenkomöd. 74/93 XII; Biblioth. Faustiana 74; Joh. Faust 77, 2. A. 82; D. Volksschausp. Dr. J. Faust 82, 2. A.; Zusammenstellg. d. Faustschrift v. 16. Jahrh. bis Mitte 1884; Don Juan-Sage a. d. Bühne 87, 2. A. 88; 300jähr. erstes Faustbuch von 1587 87; D. beiden alten dtsch. Volksschausp. Dr. Joh. Faust und Wagner 90.

Engel, Frl. Ch., Novellen, Märchen. Annaberg i. Erzgeb., Lindenstr. 17 II. V: In der Waldmühle. *

Engel, Eduard, BP., Nov., ⊙, Roman, Lit♛, Dr. phil., Prof. Berlin W, Lennéstr. 6 a. (Stolp 12/11 51.) V: Byron, 5. A.; Ital. Liebeslieder; Franz. Lit.-Gesch., 7. A.; Übersetzgsseuche, 4. A.; Gesch. d. engl. Lit. u. d. Lit. N.-Amer., 7. A.; Hat Bacon d. Dramen Shakesp. geschrieben? 2. A.; Heines Memoiren, 21. A.; Psycholog. der franz. Lit., 4. A.; Griechische Frühlingstage, 2. A.; Ausspr. des Griech. 87; Eisenbahnreform 88; D. Zonentarif, 12. A. 90; Wand an Wand, R. 90; Ausgewiesen, R. 91; Shakespeare, 97, 3. A.; Des Lebens Würfelspiel, R. 03; Shakesp.-Rätsel 04; Geistige Werte 04.

Engel, Frau Emmy v., geb. Palleske

(Pf. Kreuz v. Steine), Roman, Nov. Eisenach, Dornstr. 1 a. (Oldenburg 14/6 50.)

Engel, Friedr., ✍, Dr. phil., o. UP. Greifswald. (Lugau i. S. 16/12 61.) **V:** Fachschr.

Engel, Fritz. BP., Kritik, ♆, /, Red. d. „Berlin. Tagebl." u. d. „Ulk". Berlin W, Conrbièrestr. 1 p. (Breslau 16/2 67.) ( )

Engel, Georg, BP., ⊙, Roman, Nov., /. Berlin W, Bayreutherstr. 19. (Greifswald 29/10 66.) **V:** Ahnen u. Enkel, R. 92; Des Nächsten Weib, R. 93, 2. A. 94; D. Hungerdorf, R. 93, 3. A. 99; Zauberin Circe, R., 5. A. 94; Die Last, R., 2. A. 98; Der Hexenkessel, Sch. 94; Hadasa, Sch. 96; Abschied, Sch. 98; D. keusche Susanna, Sch. 98; Ein Schäferstündchen, Sp. 99; Sturmglocken, Dr. 99; DD. Furcht v. d. Weibe, R. 99, 2. A. 00; Der Ausflug ins Sittliche, Lsp. 00; Über den Wassern, Dr. 01, 2. A. 02; Im X-Hafen, Dr. 03; Hann Klüth, der Philosoph, R. 05.

Engel, Heinr., BP., Pastor a. D., Hrsg. des „Reichsboten". Berlin W, Dessauerstr. 37. (15/12 34.)

Engel, Karl, Kriegs♛, Lyz.-Ob. Lehrer, ObLeutn. d. R. Colmar i. E., Stanislausstr. 37. (Ringendorf 26/2 65. **V:** Straßburg als Garnisonstadt unter d. ancien régime 01; Colmar i. Feldzug 1813/14 03.

Engel, Leop., ⊙, Nov., ⁂, Hrsg. u. Red. v. „Das Wort". Dresden, Augsburgerstr. 77 II. (Petersburg 19/4 58.) **MitV:** (m. Völkel): Kaleidoskop. 1. Mappe 91; Katechismus d. dtsch. Theosophie 93; Tal der Glücklichen 97; Lichtstrahlen 97. **H:** Adreßbuch vereinter Wahrheitssucher, 3. Jahrg. 01; Ad. Weishaupt, Üb. d. Selbstbekenntnis, ihre Hindernisse u. Vorteile 02.

Engel, Moritz v., ⊙, ♆, /, ✉. Wien XIX, Heiligenstädterstr. 83. (Fünfkirchen 6/8 58.) **V:** Hassan, Tr. 88; Herkunft u. Wandg d. Magyaren 92; Transaktionen, Sch. 01; Österr.-Ungarn im Welthandel 02; D. Veredlungsverkehr d. östr.-ung. Zollgebiets 04.

Engel, O. K., s. Klameth, O. E.

Engel de Jánosi, Joseph (Pf. J. E. de Sinoja), ⊙. Fünfkirchen, Ung. (ebda 20/11 51.) **V:** Wagners „Judentum in der Musik" 69; Die Marranen, Tr. 00; Im Beichtstuhl, Tr. 03; D. Ehre der Zeitung, Wahrheit ohne Dichtung 04.

Engelbrecht, Th. H., ✍, ✉, Mitgl. d. Preuß. AH. Obendeich bei Glückstadt, Schl.-Holst. (ebda 6/10 53.) **V:** Die Landbauzonen der außertropischen Länder (mit Atlas) 99 III; Karte d. Rhein-Elbekanals zur Kanalvorlage 99; D. geogr. Verteilg. d. Getreidepreise I (Nordamerika) 03.

Engelhardt, Karl, Roman, ⊙, ObLehrer. Vegesack (Bremen), Bremerstr. 11. (Nürnberg 7/9 76.) **V:** Mehr Sonne, Zeitdr. (mit Ludw. Rohmann) 00; Scheinehen, R. 00; Valentin Gerhart, R. 01; Moorland, Sch. 01; Urkraft der Liebe, R. 01; Der Heidesänger, Dr. 03; Menschlichkeit, Sch. 04; Vivat academia! Tragikomödie 05.

Engelhardt, Frau Maria Elisabeth, geb. Helferich, Erz. München, Arcisstr. 33. (Mainz 23/5 40.) **V:** Zwei Schwestern, Erz.; Uns. Erdenwallen; Er zählt meine Tränen; Dunkle Wege; D. Tochter d. Organisten; Im Damenstift; Echtes Gold; Eine Alltagsgesch.; Aus d. guten alten Zeit; Treue Menschen; Im Arbeiterviertel; Das Hannele; Ein Traum.

Engelhardt, Max, klass. Ψ, RGProf. Bromberg. (Königsberg, Pr., 43.) **V:** Latein. Konjugat. nach d. Ergebnissen der Sprachvergleichung 87; D Stammzeiten d. latein. Konjugat. 92; Altdeutsche Sprachproben u. Beisp. für das Grimmsche Lautverschiebungsgesetz 94; Festschr. z. Jubil.-Feier d. Realgymn. zu Bromberg 01.

Engelhardt, Wilh., Erz. i. vogtl. Mundart, Lehrer. Treuen, Sachs. (Möschwitz b. Plauen i. V. 10/10 51.) ( )

Engelkemper, Wilhelm, (k.), Exegese, D., Dr. phil., UDoz. Münster, Westf., Kathagen 31. (ebda 17/3 69.) **V:** De Saadiae Gaonis vita 97; Die Paradiesesflüsse 01; D. religionsphilos. Lehre Saadja Gaons üb. d. hl. Schrift 03.

Engell-Günther, Frau Juliane, FDS., Roman, Nov., /. Basel, Gundeldingerstr. 432. (Sülze 3/8 19.) **V:** Brasil. Nov. 90; Schweiz. Sagen 93; Noch einmal d. Kreuzersonate von (Pf.) Freifrau Luminica v. X. 95; Faustiana, Splitter aus Goethes Faust (in Versen) 01.

Engelmann, Gust., CP., Korresp. d. Wiener „Extrablatt" und „Fremdenblatt". Berlin N, Schönhauser Allee 9 a.

Engelmann, Rich., Archäol., Dr. phil., Prof., GObLehr. a. D. Klewienen b. Rogahlen, Ostpr. (Nebra a. U. 13/12 44.) **V:** Arbeit. üb. Sophokles u. d. Tragiker; Bilderatlas z. Homer 89, zu Ovids Metamorph. 90; Pompeji 99, 2. A. 02; Arch. Stud. z. d. Trag. 00. **H:** Guhl Koner, Leben d. Griech. u. Römer, 6. A. 93; Seemann, Mythol., 4. A. 95.

Engels, Alexander, ♆, Herzogl. Braunschweig. Hofschauspieler. Braunschweig, Fasanenstr. 56. (Breslau 6/12 71.) **V:** Frühlicht u. Dämmerdunkel 93. *

Engert, Heinrich, ♆, Ingenieur. Frankfurt a. M., Höchsterstr. 10. (Dillenburg 8/2 72.)

Engl, Joh. Ev., Erz., Musik. Salzburg, Griesg. 21. (ebda 13/7 35.) **V:** Salzburger Liedertafel-Gedenkbuch 72; Genesis der Intern. Mozart-Stiftung 73; Dr. A. Weissenbach 76: Fz. Stelzhamer, 3. A. 73, 74, 82; 21 Jahresberichte d. Mozarteums 81/01; Hist. Noten zum Mozart-Museums-

Katalog 82, 3. A. 01; J. A. Hoch-Müller 86; Mozart in den Schilderungen f. Biographen 87; Festschrift zur Mozart-Zentenarfeier 91; V. Prießnitz u. J. Schindler 91; Das Hornwerk auf Hohensalzburg 93; Studien über Mozart 91/01 X; Die Familie Engl in Salzburg 96; Fr. V. Zillner 97; Mozart-Häuschen-Katalog 97; Leop. Mozarts Grab ist gefunden 97; Das Tischbein-Mozartbild — kein Mozartbild; Der Stammbaum der Familie W. A. Mozarts in Augsburg, Salzburg u. Wien 00; Erinnerungsblätter aus d. Mozart-Museum, Festschr.; Aus Leopold u. d. Sohnes Wolfg. Mozarts irdischem Lebensgange 01. ()

Engler, Adolf, ✍, Dr. phil., o. UP., G.-RegR., Dir. d. botan. Gart. u. Museums. (Sagan 25/3 44.) V: Fachschr. ()

Englert, Anton, Lit♛, Volkskde, K. Prof. München, Heustr. 16b III. (Aschaffenburg 28/12 55.) V: Franz. Lesebuch (m. Bauer und Link 89, 3. A. 01; Anth. des poètes franç. mod. 91, 2. A. 02; Schulausgabe der Schlegelschen Übers. v. Shakespeares J. Cäsar 94; Sel. fr. Irving's Sketch Book, Schulausg. 98; D. Rhythmik Fischarts 03.

Englert, Sebast., (k.), ♛, Dr. phil., Gymn.-Rekt. Dillingen a. D. (Aschaffenburg 13/7 54.) V: Gesch. d. Grafen Truhendingen 86; Heinrichs Buch oder d. Junker u. d. treue Heinr. 92; Der Mässinger Haufe 95; Ausgabe der Braut v. Messina 99; Fortunatus, Sang aus dem Donautal 04.

Englert, Winfr. Phil., D., Dr. phil., o. UP. Bonn, Loëstr. 11. (27/10 60.) V: Von der Gnade Gottes 96; D. Arbeitergeistliche, 2. A. 97; Christus u. Buddha in ihrem himmlischen Vorleben 98; D. Flottenproblem im Lichte d. Sozialpolitik, 2. A. 00; Logica S. Thomae Aquinatis 01. ()

Engwer, Theod., roman. Ψ, Theaterkritik, Dr. phil., ObLehr. Berlin SW, Hagelsbergerstr. 44. (Grimmen 23/2 62.) V: Anwendg d. tempora perfectae statt der temp. imperf. actionis im Altfranzös. 84; M. du Camp „Paris", Schulausg. m. Anmerk. 92, 3. A. 02; E. Zola als Kunstkritiker 94; Lettres franç. 96; Orateurs Français 97; Claretie Piérille, Schulausgabe 97; Jacqu. Naurouze, La Mission de Philbert, Schulausg. 00; Anthologie des Poètes Français 03. H: Franz. u. Engl. Schulausg. Velhagen & Klasing.

Enis, Irene Baronin (Pf. Irenäus Waldau), Roman. Lažan-Enis, Post Sedlitz, Böhmen. (29/11 67.) V: D. 8. Gebot, R. 00.

Enking, Ottomar, Nov., Roman, Red. am „Dresdner Anzeiger". Dresden-A., Zirkusstr. 39. (Kiel 28/9 67.) V: Vereinsamt 95; Schlantschlena 95; Ragna Svanoe 96; Heine Stölting 96; Johann Rolfs, R. 98; Nis Nielsen, R. 97; Schönheit, Dr. G. 97; Ikariden, R. 00; Abel Mewes 01; Familie P. C. Behm, R. 02, 3. u. 4. A. 04; Patriarch Mahnke, R. 05.

Enneccerus, Ludwig, Zivilrecht, Dr. jur., o. UP., GJustR., M. d. Pr. Abg.H. Marburg i. H., Barfüßertor 26. (Neustadt a. R. 1/4 48.) V: Fachschr. ()

Ennesch, Alfons, sozialpolit., bes. Beamtenfragen, Hütten-Ingenieur. Aachen, Alsenstr. 46. (Luxemburg 8/3 73.) V: Skizzen u. Bilder aus d. belg. Kavallerieleben 03; D. Pensionsversicherung d. Privatbeamten 03; D. Pensionsversicherg d. Privatangestellten auf staatl. Grundlage 03; Die reichsgesetzliche Regelung der Alters-, Invalidität- u. Hinterbliebenen-Versicherung der deutschen Privatbeamten 04.

Ensrud, Guthorm, Ingen. Hannover, Lutherstr. 44. (Christiania 19/7 59.)

Enzberg, Eugen Frhr. v., ✍, ♆, ☉, ◍, Ue: DSchwN., Leutn. a. D. Berlin W, Karlsbadstr. 33 p. (Stuttgart 26/2 58.) V: Kadettenlust, Kadettenleid, G. 88, 2. A. 90; Prinz Eugen, D. 91; Nansens Erfolge 96, 12. A. 99; Heroen d. Nordpolarforschung 97, 2. A. 05; F. Nansen 98; Walpurgisnacht, D. 99; Freiheitskampf d. Buren 00; Drachenbrut 00; Krieg in China 01; Afrik. Totentanz, R. 02 III; Auf treibendem Eis 03; Roter Mohn, G. 04.

Enzio, R. W., s. Wenz, Richard.

Eppert, Frl. Clara, PA., ☉, Journ. Darmstadt. Ludwigstr. 5. (Graz 6/11 41.) V: Dekl. Schatzkästlein f. Damen 96; Universalbuch f. Polterabend u. Hochzeit 98. H: Dilettantentheater f. Damen.

Eppinger, Hans, pathol. ♎, Dr. med., o. UP., SanR., k. k. HofR., Vorst. d. pathol.-anatom. Instituts. Graz, Goethestr. 8. (Prag 17/2 46.) V: Fachschr.

Epstein, Georg, ♆, ✍, ☉, ♛, Lit.♛, ⁂, Erz., Dr. phil., verantwortl. Leit. d. „Neuen polit. Korrespondenz" u. liter. Dir. am „Deutsch. Ordens-Almanach". Berlin-Wilmersdorf, Uhlandstr. 58 II. (Breslau 20/3 74.) V: Erste Wanderfahrten, G. u. Sk. 96, 2. A. 02; Aryser Soldatenleb., Hum. in Versen 97; Fallendes Laub, R. 98; Else, e. Liederreigen 99; Die Naturpoesie bei L. Achim von Arnim 00; Stud. z. Gesch. u. Kritik d. Sokratik 01; Im Vorübergeh'n, neue Ged. u. Skizz.; Bismarcks Staatsrecht (m. Landrat Frhr. von Roëll) 03; Die Redaktion d. Frauenzeitung, R. 03; Märchenmenschen, R. 05. H: Festschrift f. d. XIV. Turnfest d. Kreises I (Nordosten) der deutschen Turnerschaft 96.

Epstein, Mor., CP., PA., ☉, Red. Mitgl. des „Neuen Wiener Tagebl." Wien I, Landskrong. 1. (Trebisch i. M. 29/4 44.) V: Tanzboden, Lsp. 75; Wege z. Ehe, Lsp. 79; Gestörte Flitterwochen, Lsp.; Vor d. Wahl, Lsp. 84; Erz. u. Augenblicksbilder 95.

Epstein, Stephan E. (Pf. Stephan Estienne), VB., Psycholog., Naturwiss., Dr. med. et phil. Paris, rue Jouffroy 39. (Wachan 12/11 66.) **V:** Naturw. u. Cabbala 91; Bourget als Lyriker 93; H. v. Helmholtz 96; E. du Bois-Reymond 97; Hundert Jahre in Wort u. Bild 98; Maupassant u. d. franz. Roman d. Gegenwart 99; La carricature cléricale 02; Waterloo en image 03. **H:** Sang u. Klang im 19. Jahrh. 99. **Ue:** ins Franz.: Schnitzler: Au perroquet vert 03, Le privilège (Freiwild) 04; Hofmannsthal, Elektra 04.

Erbach, Frz., s. Schack, Hans.

Erbe, Karl, Gymn.-Rekt. Ludwigsburg. (Stuttgart 10/6 45.) **V:** Cornelii Nepotis Vitae mit Bild. u. sachl. Anm., 2. A. 92; Anthologia Latina (m. Märklin), 2. A. 04; Hermes, vgl. Wortk. d. deutsch., lat. u. griech. Sprache, 2. A. 96; Mentor, vgl. Wortk. d. deutsch., lat. und franz. Sprache (m. Vernier) 83; Kurzgef. deutsche Sprach- u. Aufsatzlehre (m. Glökler u. Aßfahl), 14. A. 03; Randbemerkgen zu Dr. Wustmanns Allerhand Sprachdummheiten, 2. A. 92; Leichtfaßliche Regeln zur Aussprache des Deutschen 97; D. schwäb. Wortschatz 97; Die neue Rechtschreibg 02; Wörterb. d. deutsch. Rechtschreibg 02.

Erber, Felix, ✶, Naturwissenschaft. Karlshorst bei Berlin, Augusta-Viktoriastr. 48 I. (Alt-Batzdorf b. Glatz 9/8 69.) **V:** Der Wallfahrtsort Alt-Wilmsdorf b. Glatz 88; Grafschafter Volkslieder (1600 bis 1800) 89; Etwas a. d. Jenseits, 2. A. 01; Spiritualistische Glaubenswahrheiten 01; Christus, s. Göttlichkeit u. s. Wirken im Lichte d. Spiritualismus 02; Uns. unsichtb. Helfer 02; Bilder aus d. Volksleben, Erz. 02; D. Freirichtbäuerin, N. 02; Ein Traum, N. 02; Erlebnisse auf d. Wege z. Okkultismus 03; Die Lehre vom Od 03; Sind die Welten bewohnt? 04; D. Welten Werden und Vergehen 04.

Erbrich, Emil, Epos, Volkslied, Dir. d. Taubst.-Anst. Metz, Kapuzinerstr. 10/12. (Straduna, Oberschl. 26/11 46.) **V:** Karl V. vor Metz, Dichtg 87; Metzer Lieder u. Bilder, Dichtg 98. **Ue:** Album poln. Volkslieder 70; Straduna.-Poln. Volkslieder 2c., Poln. Volkslieder d. Oberschlesier 91; Lieder a. d. Metzer Lande, franz. Volkslieder 93.

?**Erbt**, Wilh., Alttestam. Wissenschaft u. allg. Religions♛, Lic. theol., Dr. phil. Leipzig, Hohestr. 41. (Berlin 23/2 76.) **V:** D. Purimsage in d. Bibel, Untersuchungen üb. d. Buch Ester u. d. Estersage verwandte Sagen des späteren Judentums 00; Jeremia u. s. Zeit, Gesch. d. letzten 50 Jahre d. vorexil. Juda 02; D. Sicherstellg d. Monotheismus durch d. Gesetzgebg im vorexil. Juda 03; Israel u. Juda, Bibelkunde zum A. T. 03.

Erdmann, Benno, ⁂, Dr. phil., o. UP., Geh. Reg. R. Bonn, Königstr. 58. (30/551.) **V:** Martin Knutzen u. s. Zeit 76; D. Axiome d. Geometrie 77; Kants Kritik d. reinen Vernunft, 5. A. 00; Kants Kritizismus 77; Kants Prolegomena 78; Kants Kritik der Urteilskraft 79; Nachträge zu Kants Kritik der reinen Vernunft 81; Reflexionen Kants zur krit. Philosophie 82/84 II; Logik I 92; Psychol. Unters. üb. d. Lesen auf experiment. Grundlage 98; Die Psychologie d. Kindes u. d. Schule 01; Hist. Untersuch. üb. Kants Prolegomena 04. ()

Erdmann, Gust. Ad. (Pf. Gust. Lehrer), ♆, Epik, ◧, Nov., Kritik, Politik, ⚓. Weißenfels a. S., Alte Leipzigerstr. 17 I. (Ahrenshagen 16/7 59.) **V:** Gesch. d. Instituts Annaburg 83; Holda, E. 86; Gesch. d. Entwicklg u. Methodik d. biolog. Naturwiss. 87; Deutschlands Weihnachtsbitte f. s. l. Kronprinzen, G. 87; Lutherfestspiele 88; Populäre Abhdlgen üb. Erziehung und Unterricht I 90; Theater-Reformen? 92; Sempach, E. 93; In den Tod gehetzt, N. 93; N. Methode d. biol. Unterr. 94; Mönchsgesang u. Glockenklang, G. 97; D. deutsche Kriegsmarine in 12. Stunde 97; Deutschlands Seeherrschaft im XX. Jahrh. 99, 2. A. 00; Wehrlos zur See 00; Wehrhaft zur See 00; Nun aber weiter! 00; Klar Schiff 01; D. deutsche Kaiser u. sein Volk 01; Unter d. Flagge d. Hamb.-Amerika-Linie 02; Leseb. f. Kapitulantensch. I u. II 03; Dtsche Sprachlehre f. Kapitulantensch. 03; Eine deutsche Auslandsflotte 03; Meister Thesen, Erz. 04; Frei die See! 04.

Erdmann, Hugo, ⚗, Dr. phil. nat. u. Dr. phil., Prof., Dir. d. anorgan. Laboratoriums der THSch. Berlin. Charlottenburg, Bismarckstr. 12 II. (Preuß.-Holland 8/5 62.) **V:** Anleitung z. Darstellg chem. Präparate 91, 2. A. 99; Chem. Präparatenkunde 94 II; Lehrb. der anorgan. Chemie 98, 3. A. 02; Naturkonstanten 05.

Erdmann, Karl, s. Vogelsberg, Karl Robert.

Erdmann, Karl Otto, /, ⁂, Kritik, ObLehrer. Dresden, Löwenstr. 4. (ebda 1/1 58.) **V:** Alltägliches u. Neues, Essays 98; Bedeutung des Wortes 00. ()

Erdmann-Jesnitzer, Selma. Bremen, Contrescarpe 126. **V:** Der Staffler-franzl, R. 03. ()

?**Erdmannsdörffer**, Hans Gust., Politik, soz. Frage. Charlottenburg, Herderstr. 3/4. (Luckau 9/9 68.) **V:** Phantasiestaat 91; Juden u. Cholera 92; D. dtsch.-soz. Reformpartei in krit. Beleuchtung 97.

Eremita, s. Lasson, Georg.

Erfurth, Richard, Nov., ♆, ◧, Lehr. an d. Lutherschule. Wittenberg, Melanchthonhaus. (Schleinitz 14/1 69.) **V:** Auf buntbewegten Gassen 92; Krieg oder Frieden;

Erdenglück, N. 93; Wie kann d. Lehrer mithelfen zur Verbreitung guter Lektüre? 96; Heimatkunde des Kreises Wittenberg 01; Bilder aus d. Kulturgesch. unserer Heimat (Prov. Sachsen, Herzogt. Anhalt u. Kgr. Sachsen) 04. [Erhardine v.

Erhard, Emile, s. Warburg, Emilie

Erhardt, F., s. Hahn, Franziska.

Erhardt, Ferdinand, Prof. Frankfurt a. M., Brückhofstr. **V**: Katechismus des christl. Arbeiters 03; D. kathol. Kirche u. ihr Kampf 04. (*)

Erhardt, Franz, ⁂, Dr. phil., o. UP. Rostock, Graf Schackstr. 3 I. (Niedertrebra 4/11 64.) **V**: Kritik der Kantischen Antinomienlehre 88; Mechanismus u. Teleologie 90; D. Satz v. Grunde als Prinzip d. Schließens 91; Metaphysik, I: Erkenntnistheorie 94; Wechselwirkung zwischen Leib u. Seele 98; Psychophys. Parallelismus u. erkenntnistheoret. Idealismus 00.

Erhardt, Louis, ♛, Dr. phil., kgl. Archivar. Charlottenburg, Leibnizstr. 73. (Gadebusch 21/9 57.) **V**: Kelten, Belger u. Germanen 78; Älteste germ. Staatenbildg 79; Über d. Grundlagen uns. höher. Schulbildg 91; Entstehg d. homer. Ged. 94.

Erhardt, Max, VDR., Chefred. d. „N. Drogisten-Ztg". Berlin O 27, Schillingstr. 24 II r. (ebda 3/12 80.) *

Erich, Adolf, s. Erich, Lola.

Erich, Julius, s. Kloß, Erich.

Erich, Lola, geb. v. Kieter (Ps. Adolf Erich), Roman, Nov., /. Straßburg i. E., Kalbsg. 20. (Kasan, Rußl. 4/12 44.) **MitV**: Das heilige Rußland, G. 89 II.

Erichsen, Erich, s. Petersilie-Erichsen, Erich.

Erichsen, Leo, s. Moyscowicz, Leo.

Erika, s. Fricke, Friederike.

Erikſen, Erich, s. Eichenberg, Julius.

Eris, Karl, s. Umfried, Otto.

Erk, Fritz, Dr. phil., Dir. d. meteorol. Zentralstat., Prof. hon. a. d. Univ. München, Gabelsbergerstr. 22. (Straubing 17/10 57.) **V**: Spezialarb. aus d. Gebiete d. Meteorol. u. Beobachtgen d. meteorol. Stat. Bayerns 85. [Michael.

Erlangen, Erasmus von, s. Doppler,

Erlenmeyer, Albr., ⚷, Dr. med., G. SanR., Gründer d. „Zentralbl. für Nervenheilkunde 2c.". Bendorf b. Coblenz. (ebda 9/8 49.)

Erlenmeyer, Friedrich (Ps. Friedrich Moretto), /, Lit.- u. Kunstkrit. München, Gewürzmühlstr. 5. (Holzen 16/8 68.)

Erler, Georg, ♛, Dr. phil., o. ö. UP. Münster i. W., Erphostr. 20. (Krögis 1/1 50.) **V**: Dtsche Gesch. in d. Erzählg ihrer Gesch.-Schreiber 82/84 III; Die historisch. Schriften Dietrichs v. Nieheim 87; D. v. Nieheim 87; Liber cancellariae apostolicae 1380 88; Theod. de Nyem De scismate libri III 90; Matrikel d. Univ. Leipzig 95/02 III.

Erler, Jos., ⚲, /, ♛, RegR., Polizeidirekt. Trient. (Triest 9/8 57.) **V**: Drei Tage in Innsbruck 76; Mein Land Tirol 77; Geigenmacher v. Tirol 78; Kaisers Ehrenkranz 79; A. d. Sommerszeit 80; Prinzen Meisterschuß 80; Innsbruck 81; V. Bodensee z. Arlberg 82; Kind d. Dorfhexe, Vst. 82; Letzte Zuflucht, dr. G. 82, 91; Im Fluge durch Vorarlberg 83; Nov. 84, 86; Essays 85, 93; Gegen das Vagabundentum 87; Kaisers Ehrentage 88; Aus d. Mappe ein. Krim.-Kommiss. 89/90 II; Kampf gegen d. Prostitution 89; Diese Weiber 91; Aus d. Schwarzbuche e. Polizeibeamten 98; Vom Theater 98.

Erler, Otto, ⚲, Dr. phil. Dresden, Mathildenstr. 2 III. (Gera, Reuß 4/8 72.) **V**: Verse 99; Giganten, Dr. 01; Die Ehekünstler, Dr. 04; Der Bundschuh, Dr. 04; Zar Peter, Dr. 05.

Erlin-Schmeckebier, Frau Hedwig, VB., /, Nov., Roman. Berlin W, Göbenstr. 22 II. (Gommern 18/4 73.) **V**: Kinderseelen, N. 96; D. Mut zum Glück, N. 97; Gezeichnet, R. 01; Ich will, R. 01; Du bist mein, R. 04.

Erloff, Ludwig, s. Rudloff, Erich.

Erman, Adolf, Ägyptologie, Dr. phil., o. UP., Dir. d. d. K. Museen. Berlin-Steglitz, Friedrichstr. 10/11. (Berlin 31/10 54.) **V**: Pluralbildg d. Ägypter 78; Neuägypt. Gramm. 80; Bruchstücke der oberägypt. Übersetzung d. A.T. 80; Ägypten u. ägypt. Leben im Altert. 85 f.; Dtsche Medailleure d. 16. u. 17. Jahrh. 84; Sprache d. Papyrus Westcar 90; Märchen desf. 91; Gespräche e. Lebensmüden mit s. Seele 96; Bruchstücke koptisch. Volkslit. 97; Aus d. Papyrus der königl. Museen 99; Zaubersprüche für Mutter u. Kind 01; Ägyptische Grammatik, Lesestücke u. Glossar 02/04; Ägypt. Religion 05.

Erman, Wilh., ⚉, ♛, Dr. phil., Geh. RegR., Dir. d. Kgl. u. UBibl. Breslau, Neue Sandstr. 3. (Berlin 18/8 50.) **H**: Berlin Anno 1690, Ansichten aus Stridbecks d. Jüng. Skizzenbuch 81; Mitteilungen d. Afrikan. Gesellsch. in Deutschland 78/89; Verzeichn. der Berl. Universitätsschriften 1810—85, 99; Bibliographie d. deutschen Universitäten I 04.

Ermatinger, Emil, ♅, Nov., Lit.♛ Kritik, Dr. phil., GLehr. Winterthur, Schweiz, St. Georgenstr. 36. (Schaffhausen 21/5 73.) **V**: Die attische Autochthonensage bis auf Euripides 97; Meleagros von Gadara 98; Antike Lyrik in mod. Gewande (m. R. Hunziker) 98; Jenseits des Tages, G. 00; Weggefährten, Erz. 02. **H**: Schweizerisches Dichterbuch (m. E. Haug) 03.

Ermisch, Hub., ♛, Dr. phil., ObRegR.

u. Staatsarchiv., Hrsg. d. „N. Archiv für sächs. Gesch." und Mithrsg. d. Codex diplom. Saxon. regiae. Dresden, Nieritzstr. 3. (Torgau 23/6 50.) V: Chronik d. Regino 72; Schles. Verhältn. zu Polen 2c. 73; Urkundenb. d. Stadt Chemnitz u. ihr. Klöster 79; Stud. z. Gesch. d. sächs.-böhm. Beziehgen 81; Urkundenb. d. Stadt Freiberg i. S. 83/91 III; Sächs. Bergrecht d. MA. 87; Freib. Stadtrecht 89; Urkundenb. d. Markgrafen v. Meißen u. Landgr. von Thür. 1331/95, 99; desgl. 1396/1406, 02.

Erna, s. Druskowitz, Helene v.

Ernesti, Conrad (k.), P, Lit, Priester, SemOblehr. a. D. Bökenförde, Westf. (Herford 16/3 51.) V: Anleitg z. geistl. Beredsamkeit 81; Kirche i. ihren Festen, ihrem Opfer, ihrem Liede 83; Kurzgefaßte Poetik u. Lektüre 84, 2. A. 89; Slg d. bedeutendsten päpagog. Schriften III: Hieronymus u. Augustinus 89, 2. A. 02, XIV: Fr. v. Fürstenbergs Leben u. Schriften über Erziehung u. Unterr. 93; Methodik d. Religionsunterr. in d. Volksschule 98; D. Ethik d. Titus Flavius Clemens v. Alexandrien 00.

Ernoth, Ernst, s. Cumme, Ernst.

Ernst, A., s. Schott, Ernst A.

Ernst, Adolf, ⚙, Dr. ing. h. c., Ob.-BauR. u. Prof. an d. THSch. Stuttgart, Mörikestr. 5. (Berlin 17/3 45.) V: Ausrückbare Kuppelungen s. Wellenräder u. Räderwerke 90; Die Hebezeuge 83, 4. A. 03 III; Kultur u. Technik 88; Denkwürdigkeiten v. Heinrich u. Amalie v. Beguelin 1807—1813 92; J. Watt u. d. Grundlage d. mod. Dampfmaschinenbaues 97; Eingriffverhältnisse der Schneckengetriebe 01.

Ernst, Adolf Wilh. (fr. Ps. Adolf Wilhelm), ♆, Roman, Nov., Lit, Krit., P, Lehr. Hamburg-Harvestehude, Klosterallee 102. (ebda 19/2 66.) V: H. Leuthold 92, 2. A. 93; Lit. Charakterbilder 95; Goethes Religion 95; N. Beiträge zu H. Leutholds Dichterportr. 96; Empor! G. 97; H. v. Gilm 97; Lenaus Frauengestalten 02; Lessings Leben u. Werke 03. ()

Ernst, Albert, P, SchulDir., M. d. AbgH. Schneidemühl. (Görshagen 17/11 47.) V: Haushaltgsschulen f. Mädchen a. d. Volke, 2. A. 90; (m. Tews): Deutsch. Leseb. f. Mädchensch. (m. Berücksichtigg d. hauswirtsch. Unterr.) 91, 7. A. 04 III; Literaturkunde f. höh. Mädchenschulen 93; Deutsch. Leseb. f. städt. u. gewerbl. Fortbildungssch. 91 II, 5. A. 04; Ausgabe für Berlin u. Vororte (m. Tews u. Pagel) 02 II; Dtsche G. für mittl. u. höh. Mädchensch. 95, 2. A. 98.

Ernst, Albert, s. Schott, Ernst A.

Ernst, B., s. Göbel, Bernhard.

Ernst, Eugen, s. Bergmann, Eugen E.

Ernst, Friedrich, s. Fink, Eman.

Ernst, Friedrich, s. Höhler, Mathias.

Ernst, Friedrich, s. Schreck, Ernst.

Ernst, Fritz, s. Blumenthal, Fritz Ernst.

Ernst, Georg, s. Haack, Konrad.

Ernst, H., s. Henning, Hans.

Ernst, Heinr., s. Kley, Ernst.

Ernst, Jakob, s. Ungern-Sternberg, E. Frhr. v.

Ernst, Johann, (k.), ✝, D., Pfarrer u. Militärkuratus a. D. Miesbach. (Stetten 15/11 44.) V: Die Werke u. Tugenden der Ungläubigen nach St. Augustin 71; Die Notwendigkeit der guten Meinung 00; D. Ketzertaufgelegenheit in d. altchristl. Kirche nach Cyprian 01.

Ernst, Johann Friedrich, ♆, ✪, Skizz., Nov., Roman, Kritiken, Kompositionen. Hamburg 23, Ottostr. 1911. *

Ernst, Magdalena, s. Biedermann, Clara.

Ernst, Otto, s. Schmidt, O. E.

Ernst, Paul, ✎, Nov., Essay, ✪, ⚓, ✉, Dr. phil. Weimar, Am Horn 47. (Elbingerode i. H. 7/3 66.) V: Tolstoi u. d. slav. Roman 89; Arbeiterschutzgesetzgebg u. ihre internat. Regelung 80; Die gesellsch. Reprodukt. d. Kapitals bei gesteigerter Produktivität der Arbeit 94; Lumpenbagasch, Im Chambre separée, 2 Sch. 98; Polymeter 98; Wenn d. Blätter fallen, Der Tod, 2 Tr. 00; Sechs Gesch. 00; Altitalienische Nov. 02 II; Prinzessin des Ostens, N. 02; D. schmale Weg z. Glück, R. 03; Beatrice u. Deflores, Tr. 04.

Ernst, Victor, s. Schricker, Aug.

Ernst, Wenzel Karl, Nov., k. k. SchulR., RealschP. i. R. Wien XVIII, Gymnasiumstr. 27. (Röhrsdorf, Böhm. 26/4 30.) V: Gesch. d. Altertums (f. Bürgersch.) 73; Junges Leben u. Streben 00.

Ernst, Wilh. Eberhard, ♆, ✪, Verlagsbuchh. Berlin W 66, Wilhelmstr. 90 u. Wittenbergplatz 3 a. (ebda 7/3 78.) V: Ged. 98; Liane, dr. Dichtg 02.

Erraths, s. Austerlitz, Robert.

Erraths, s. Wohlgemuth, Alois.

Ertel, Paul, Dr. jur., BB., ✎, ♫, Musik-Essay, Musikkritik., Pianist, Komponist, Red. d. „Dtsch. Musiker-Ztg". Berlin W, Lützowstr. 86. (Posen 29/1 65.) V: D. Quellen d. röm., kanon. u. dtschen Rechtes 90; D. Automatenmißbrauch 98.

Ertl, Emil, Nov., Kunstkritik, Dr. phil. Graz, Schillerstr. 37. (Wien 11/3 60.) V: Abdêwa, M. 84; Liebesmärchen 86, 2. A. 96; Opfer der Zeit, N. 95; Miß Grant u. a. Nn. 96; D. Perlenschnur, N. 96; Mistral, N. 01; Feuertaufe, N. 04; Neues Novellenbuch 05.

Ervézy, Stephan, s. Oertzen, Geo. v.

Erwins, Alfr., s. Sachse, Alfr. Erw.

Eryc, A., s. Cyré, F. A.

Erzberger, Matthias, (k.), AV., ✉, Hrsg. d. „Korresp. f. d. Zentrumspresse". Berlin, Pariserstr. 10. (Buttenhausen, Wrtt. 20/9 75.) V: Die Säkularisation in Württ-

temberg 02; D. Sozialdemokratie in früheren Tagen 03; Die Zentrumspolitik im Reichstage 04.

Esch, Max (Pf. M. E. v. Saalfeld), Roman, Red. d. „Werdauer Tagebl.". Werdau i. Sachs. (Stettin 22/12 70.)

Esche, Victor, portug. u. brasil. Lit., Volkskde (spez. Sachs., Thür., Südamer.), Privatgel. u. Red. Dresden-Strehlen, Karcherallee 17. (Leipzig 3/2 61.) V: Aus d. Wunderlande d. Palmen 96, 98/99. H: Aus den Sachsenlanden 04, 05. *

Eschelbach, Hans, ♆, ⁄, ☉. Cöln a. Rh., Metzerstr. 5. (Bonn 16/2 68.) V: „Veritas!" 90; Wildwuchs, G. 93, 4. A. 01; Künstler- u. Herrenkind, R. 00; D. Wald u. s. Bewohner 94; Naturbilder aus allen Zonen 94; Modern. Drama 95; Antiochus, Dr. 97; D. poet. Bearbeitungen der Sage vom ewigen Juden 96; Sommersänge, G. 00; Rettet das Volkslied 00; D. Niedergang d. Volksgesangs 01; Erzählgn 02; D. beiden Merks, N., 1.—6. A. 03; Im Moor, R. 03; Der Wasserkopf, R. 03; Dornröschen, D. 03; Prof. Berger, Dr. 03; Der Volksverächter, R. 04; Liebe erlöst! R. 04; Flügellahm, R. 04; Das Tier, R. 04.

Eschen, Math. v., s. Eschstruth, Math. v.

Eschenburg, Bernhard, Dr. phil., Prof. Lübeck. (ebda 17/1 13.) V: Observationes criticae in Propertium 65; Metr. Untersuch. üb. d. Echtheit der Heroides des Ovid 74; Wie hat Ovid einzelne Wört. u. Wortklassen im Verse verwandt? 86.

Escherich, Fr. Elise, ♆, Nov., Red. Wiesbaden, Nikolasstr. 22. (München 11/3 56.) V: Runkelstein, E. 81; Saga, Erz. 83; Isaria, Erz. 86; Aus Münchens vergang. Tagen, Erz. 90; Das Weib als Krankenpflegerin (unter Pf. Felshof) 90; Fürstenminne 91; D. Gesch. v. Münchner Kindl 91; Was die Frauentürme erzählen 92; Lebensgesch. e. Maßkruges 93; Elfenhaushalt, G. 94; Sabiona, kulturhist. Erz. 95; Lieder d. Minnesänger (Jungbrunnen) 00.

Escherich, Gustav Ritter v, ⅄, Dr. phil., k. k. HofR., Hrsg. d. „Monatshefte f. Mathem. u. Physik". Wien I, Doblhoffg. 7. (2/6 49.) V: Fachschr. ()

Escherich, Frl. Mela, ☉, Nov., ♌. Wiesbaden, Nikolasstr. 22. (München 31/1 77.) V: Das buckl. Männlein, Märchendr. 99.

Eschke, Richard, ObBibl. Jena, Kaiserin Augustastr. 18. (Zittau 8/6 47.)

Eschle, Frau Emilie, Krankenpflege. Sinsheim, Kr. Heidelberg. (Hamburg 27/6 65.) V: Die Mitarbeit der Hausfrau an d. Aufgab. d. Volksgesundheitspflege 04.

Eschle, Franz, soziale ✗, Dr. med., Dir. d. Kreis-Pflegeanstalt. Sinsheim, Kr. Heidelberg. (Königsberg i. Pr. 23/2 59.) V: Kurze Belehrung üb. d. Ernährg u. Pflege des Kindes 90, 4. A. 99; Kurzer Abriß d. Gesundheits- u. Krankenpflege 98, 4. A. 02; Das Arbeits-Sanatorium 02; Die krankhafte Willensschwäche 04.

Eschner, Max, ♜, Lehrer a. D. Leipzig, Nostitzstr. 9. (Stadtsulza 9/12 64.) V: Bau u. Pflege d. menschl. Körpers 92, 6. A. 02; Erste Hilfe bei Unglücksfällen 92, 7. A. 02; Natur u. Menschenhand i. Dienste d. Hauses 98; Der Buchbinder 99; Illustr. Gewerbekunde 00; Denkwürdige Erfindungen. 11. A. 01; D. Glockenguß 02; Drei Technolog. Hefte 94, 3. A. 02; Deutschl. Kolonien 02; 30 Technolog. Anschauungstafeln, 4 anatomische, 2 erste Hilfe, 1 Glockengußtafel, 10 Kolonialbilder 03; Zentralorgan f. Lehr- u. Lernmittel 03; Illustr. Lehrmittelkatalog 04; Die Windrose 04; Der Zoologische Garten 04.

Eschner-Stillbach, Erich, s. Oesterheld, Erich.

Eschstruth, Frl. Mathilde v. (Pf. Math. v. Eschen). DSch., VV., Jugendschr., Roman, Aufsätze. Cassel, Luisenplatz 2. (ebda 39.) V: Pension u. Leben, Erz. 81, 4. A. 03; M. Lebens Roman, R. 86; Kinderleben, Erz. 87, 2. A. 92; Im Kampf, R. 89 III; Zwei reiche Frauen, R. 92; Menschen v. heute, R. 94; Inmitten d. Bewegg, R. 95 II; Unt. den Tannen, Zur recht. Zeit, Nn. 97; D. Nichten d. Hauptmännin 98; Mädchenschicksale 99; Auf d. Weg nach Erkenntnis, R. 02; Wandlungen einer Seele 04 II.

Eschstruth, Nataly v., s. Knobelsdorff-Brenkenhoff, Nat. v.

Eskuche, Gustav, Sprachwiss., Dr. phil., ObLehr. Düsseldorf, Schinkelstr. 139 II. (Cassel 18/4 65.) V: De Valerio Catone deque Diris et Lydia carminibus 89; Hess. Kinderliedchen 91; Siegerländer Kinderliedchen 96; Sarcerius als Erzieher u. Schulmann 01; Deutsche Sprachlehre und Lit.-Gesch. f. höh. Schulen 05.

Esmarch, J. Friedr. Aug. v., Chirurg, ✗, Dr. med., o. UP. a. D., WGR., Exz. Kiel. (Tönning 9/1 23.) V: Fachschr. ()

Esser, Frau Anna, geb. Müller, (k.), ♆, ⁄. Linz a. D., Domg. 12. (Königslutter, Braunschweig 6/8 50.) ()

Esser, Fritz, (k.), SJ. Kopenhagen B, Stenosgade 4. (Rüthen i. Westf. 1/8 54.) V: Vielgestalts Rache, Lsp. 88, 2. A. 92; Blüten d. Marienminne, G. 91, 3. A. 99; U. L. Frau von Guadalupe, Legende 95; Christi Leid u. Herrlichkeit 01 u. Schriften in dän. Sprache.

Esser, Peter, ✗, Dr. phil., Dir. d. botan. Gartens u. Doz. d. Botanik a. d. Handels-Hochschule d. Stadt Cöln a. Rh. (Düren 29/5 59.) V: Pflanzenmaterial f. d. botan. Unterricht 92, 2. A. 02; Die Bekämpfung parasit. Pflanzenkrankh. 92; Durch Pilze verursachte Pflanzenkrankheiten 95; Botan.-biolog. Präparatensammlung 01.

Esser, P. Thom., (k.), ✝, ⁂, Kirchenrecht,

D., Dominikaner, Secretar. S. Congr. Indicis etc. Rom, Via Condotti 41. (Aachen 7/4 50.) V: Schäzlers Introductio in S. Theologiam Dogmaticam 82; Der heil. Thomas v. Aquin als Patron d. Unschuld 83; Schäzlers Bedeutg d. Dogmengesch. 84; Unſ. l. Frauen Rosenkranz 89; D. Th. Aquinatis Monita et Preces 83, 3. A. 90; Üb. die Möglichkeit e. anfangslosen Schöpfung 95; Zigliaras Propaedeutica, 4. A. 97; Zur Archäologie d. Paternoster-Schnur 98; D. dtsche Pilgerhaus S. Maria dell' Anima in Rom 99; Index librorum prohibit. 00, 2. A. 01.

Este, Robert, ſ. Steinhauser, Rob. [S.

Estienne, Stephan, ſ. Epstein, Stephan

Eta, P. O., ſ. Labes, Eugen.

Etienne, Auguſt, Handelspolitik, Dr. phil., Dezernent der Zentralstelle f. Vorbereitung von Handelsverträgen. Charlottenburg, Kantstr. 62. (Caſſel 31/12 57.) V: Das Aufſuchen von Warenbeſtellungen im Auslande 00; Zur Frage des handelspolit. Syſtems 01; Die Baumwollzucht im Wirtſchaftsprogramm d. deutſch. Überſeepolitik 02; Exporthandbuch: I. Geſchäftsreiſende, Muſter-Proben, konſular. Ratſchläge 03, II. Der ſüdafrikan. Markt 03; Deutſchlds wirtſch. Intereſſ. i. China 04.

Etschwin, Hans, ſ. Steck, Johann.

Ette, Henry, ſ. Henſchel v. Hain, Henny.

Ettel, Konrad, ✡, ✠, ✓. Wien II/2, Kurzbauerg 2. (Neuhof b. Sternberg 17/1 47.) V: Eiſenbahn-u. Telegraphenlieder 81; Wiener Weiſ' u. Frauenpreis 84; Ideale u. Idole 85; Grundzüge d. natürl. Weltanſchauung 86, 4. A. 90; Haus Lothringen 90; Frau u. Geſellſchaft 90; Zerbrochene Amor, Lſp. 91; D. natürl. Weltanſchauung 94; Die Jugendprobe, Lſp. 95; Aus ewigen Quellen, G. 01; Im Tannengrund, N. 02.

Ettenburg (recte Eggers), Alexander, gen. d. „Einſiedler von Hiddenſee". Inſel Hiddenſee b. Rügen u. Berlin-Moabit, Gotzkowskyſtr. 27. (Gugelwitz 17/1 58.) V: Wunna, die Jungfrau von Rügen, dr. G. 95; Swantewits Fall, melodr. Feſtſp. 99; Wallenſtein vor Stralſund, Feſtſp. 02; Hidde, die Fee des ſöten Länniken 04; Dat ſöte Länniken 04; Ein Informationsbüchlein für die Fremde der „Perle der Oſtſee" 05.

Ettig, Frz., ✠, ⚓, Sem. ObLehr. a. D. Grimma, Prophetenberg 3. (Borna 20/12 30.) V: Schilderungen ꝛc. a. d. Pflanzenwelt 69; Stunden d. Weihe, G. 77; Weg d. Lebens 79, 2. A. 92; Familienleben, G. 81; Harfenklänge 86; Sittl. Aufgaben d. chriſtl. Lehrers u. Erziehers 88; Aus d. Hölle in den Himmel, 2. A. 91; Erziehung d. Menſchen nach den Naturgeſetzen u. d. Geſetz d. hl. Liebe 93; D. Kieſelſtein u. ſ. Geſellſch. 95; Das hl. Vaterunſer, Dchtg 99; Der verlor. Sohn, ep. Dchtg 99; Joſeph, ep. Dchtg 99. ()

Ettlinger, Frl. Anna, Lit♛, Lehrerin. Karlsruhe, B., Stephanienſtr. 45. (ebda.) V: Leo Tolſtoi 99.

Ettlinger, Frl. Emma, Ue: FEP. Karlsruhe i. B., Stephanienſtr. 45.

Ettlinger, Joſef, BP., PA., Krit., ✓, Lit♛, Hrsg. d. „Salon-Feuilleton", „Lit. Echo", Vorſitz. der „Neuen Freien Volksbühne", Dr. phil. Berlin W 50, Spichernſtr. 8/9. (Karlsruhe 22/10 69.) V: Chr. Hofman v. Hofmanswaldau 91; Theodor Fontane 04. H: Des Knaben Wunderhorn 91; H. L. Wagner, Die Kindermörderin. Ue: Flaubert, Mad. Bovary, R. 91, 2. A. 02; Conſtant, Adolphe 98.

Ettlinger, Max, ⁂, Pſychologie, Äſthetik, Lit♛, Dr. phil. München, Bismarckſtr. 7 III. (Frankfurt a. M. 31/1 77.) V: Unterſuchungen üb. d. Bedeutg d. Descendenztheorie ſ. d. Pſychol. 03.

Ettlinger, Frl. Rudolfine, Ue: FEP. Karlsruhe i. B., Stephanienſtr. 45.

Ettoir, Armand, ſ. Riotte, H.

Etzel, Theodor, ſ. Schulze-Etzel, Theod.

Eubel, P. Conrad, (k.), D. h. c., Minorit, Kirchen♛, Apoſtol. Pönitentiar bei St. Peter. Rom, Piazza Scossa cavalli 145. (Simning 19/1 42.) ()

Eucken, Rud., ⁂, D. h. c., Dr. phil., o. UP., GHofR. Jena. (Aurich 5/1 46.) V: Methode d. Ariſtotel. Forſchung 72; Grundbegriffe d. Gegenw. 78, 3. A. 04; Geſch. d. philoſ. Terminologie 79; Beitr. z. Geſch. d. neueren Philoſ. 86; Die Einheit d. Geiſteslebens 88; D. Lebensanſchauungen d. groß. Denker 90, 6. A. 05; Der Kampf um ein. geiſt. Lebensinhalt 96; D. Wahrheitsgehalt d. Religion 01, 2. A. 05; Thomas v. Aquino u. Kant, e. Kampf zweier Welten 01; Geſ. Aufſätze z. Philoſ. u. Lebensanſchauung 03.

Eulenberg, Herbert, ✡, Dr. jur. Berlin-Wilmersdorf, Mecklenburgiſche Str. 72. V: Dogenglück, Tr. 99; Anna Walewska, Tr. 99; Leidenſchaft, Tr. 01; Künſtler u. Katilinarier, Sch. 02; E. halber Held, Tr. 03; Kaſſandra, Dr. 03. (*)

Eulenburg, Alb., BP., ✠, Dr. med., GMedR., o. UP. Berlin W, Lichtenſtein-Allee 3. (ebda 10/8 40.) V: Hypoderm. Injektion d. Arzneimittel 65, 3. A. 75; Lehrb. d. Nervenkrankheiten 71, 2. A. 78; Pathologie des Sympathikus 73; Hydroelektr. Bäder 83; Real-Encyklopädie d. geſ. Heilkunde 80/83, XV, 2. A. 85/90, XXII u. 9 Ergänzungsbände, 3. A. 99/01, XXVII; Sexuale Neuropathie 95; Lehrb. d. allg. Therapie u. therapeutiſchen Methodik 98 III; Sadismus u. Maſochismus 02.

Eulenburg, Franz, ⚿, ⁂, ♛, Dr. phil., UDoz. Leipzig, Graſſiſtr. 7. (Berlin 29/5 67.) V: Ueb. Innungen d. Stadt Breslau 92; Zur Frage der Lohnermittelung 99;

Ueb. d. Möglichkeit u. d. Aufg. einer Sozialpsychologie 00; Beiträge z. Oberlehrerfrage 03; Frequenz d. dtschen Universitäten 04; Natur u. Gesellschaft 05.

Euling, Karl, Germanistik, Dr. phil., Königsberg i.Pr., Schützenstr.10. (Hildesheim[29]/9 63.) **V**: bezw. **H**: Hundert Priameln 87; Heinr. Kaufringers Ged. 88; Chronik d. Joh. Oldecop 91; Kisteners Jakobsbrüder 99; Studien üb. H. Kaufringer 00.

Euringer, Gustav, Orts♛, Bankier. Augsburg, Maximilianstr. 7 A. (ebda [15]/6 54.) **V**: Auf nahen Pfaden 03.

Euringer, Herm., (k.), ✗, **Uc**: ID, Dr. med., Arzt. Augsburg, Hallstr. B 18a I, (ebda [17]/10 61.) **V**: Ätiologie d. Blasenscheidensisteln 87. **Uc**: (m. S. Euringer, s. d.) Boissarie, Lourdes, 2. A. 92.

Euringer, Sebast., (k.), alttestamentl. Bibelkritik, D., Dr. phil., freires. Pfr., ao. LycealP. Dillingen a. D., Große Allee 3. (Augsburg [20]/1 65.) **V**: Der Masorahtext des Kohelet 90; Die Auffassung des Hohenliedes bei den Abessyniern 00. **Uc**: (m. H. Euringer): Boissarie, Lourdes u. s. Geschichte vom medezin. Standpunkte aus betrachtet, 2. A. 92. ()

Euting, Jul., Epigraphik, Orientalist, Dr. phil., HonP., GRegR., Dir. d. Univ.- u. Landesbibl. Straßburg i.E., Schloßplatz 2. (Stuttgart [11]/7 39.) **V**: Dolafta, mandäischer Text 67; Punische Steine 71; Erläuterg e. Opferverordnung a. Karthago 74; Sechs phönikische Inschr. a. Idalion 75; Katalog d. k. Univ.- u. Landesbibl. Straßb.; Arab. Lit. 70; Sammlg d. karthag. Inschriften I 83; Nabatäische Inschr. a. Arab. 85; Beschreib. d. Stadt Straßb. 81, 12. A. 03; Sinait. Inschrift 91; Tageb. e. Reise in Inner-Arabien I 96.

!Evans, Edward Payson, Lit.- u. Kultur♛, UP. a. D. La Tour de Peilz, Schweiz. (Remsen i. Staat New York [8]/12 31.) **V**: Abriß d. dtschen Literaturgesch. 69; Animal Symbolism in Ecclesiastical Architecture 96; Evolutional Ethics and Animal Psychology 98; Beiträge z. amerik. Lit.- u. Kulturgesch. 98, 04; The Criminal Prosecution and Capital Punishment of Animals 04.

Evers, Ernst, Volksschr. Malente, Fürstentum Lübeck. (Kaköhl [15]/8 44.) **V**: Vom Berge d. Seligkeiten 77, 4. A. 02; Rogate 79, 3. A. 00; Steinmühlen 80, 3. A. 00; Blauveilchen u. Sonnenblumen 81, 2. A. 01; Leben im Licht 82, 3. A. 00; Gnadenquellen 84, 3. A. 99; Glockenklänge 85, 2. A. 89; Am Throne Gottes 85, 3. A. 99; Heimwärts 87, 3. A. 02; Am Sinai, 2. A. 87; Wetterwolken u. Sonnenschein 89, 5. A. 01; Aug. Viktoria 89, 3. A. 97; Wilde Wogen 90; Goldkörner 91, 2. A. 01; Unter Tannen und Palmen 93, 3. A. 03; Oelzweige u. Dornreiser 95; Bunte Blätter 96; Im Lutherhause 98; Im Licht d. Weihnachtssonne 98; Blumen am Wege 98; Im Lichte d. Ostersonne 99; D. Berl. Stadtmission 02; Im Licht d. Pfingstsonne 02; Pflastersteine 04; Feldsteine 04.

Evers, Franz, ✠, ○, ⁂, Mystik. Goslar a. Harz. (Winsen a. Luhe [10]/7 71.) **V**: Symphonie, G. 91; Fundamente, G. 92; Sprüche aus d. Höhe 93; D. Psalmen 93; Eva, Eine Überwindung 93; Königslieder 94, 2. A. 95; Dtsche Lieder 95; Hohe Lieder 96; Paradiese, G. 97; D. Halbgott, G. 00; D. große Leben, Tr. 00; Sterbende Helden, Tr. 00; Freundschaft u. Liebe, Tr. 00; Erntelieder 01; Dramat. Chöre 03; Sonnensöhne Dchtgn 03; Heinr. d. Löwe, Dr. 03. ()

Evers, Georg, Rektor a. D., (k.), Belletristik. Triest, Salita Gretta 20. (Mengershausen in Oberwald [26]/8 37.) **V**: Erlebnisse, Licht u. Schatten, Unter Bauern, Martin, der Befreier; Martin Luther 83/91; Röm. Mosaiken 92/02; „Los von Rom!" 02.

Evers, Matthias, dtsche Lit., ◧, ✝, ♉, Prof., GDir. Barmen, Bleicherstr. 3. (Mengershausen b. Göttingen [21]/8 45.) **V**: Deutschlands Siegesjahr, D. 72; D. Teutoburger Schlacht, Heldensang 75; Vaterl. Festdichtungen 90; Bismarck u. Moltke 91; Schule u. Vaterland 95; Auf d. Schwelle d. Jahrh., Pädagogik 98; Goethes Iphigenie, erl. 88, 2. A. 99; Schillers Wallenstein desgl. 90/99; Sch.s Glocke, erl. 93, 2. A. 02; Sch.s Jungfrau v. Orleans, erl. 95; Dtsche Sprach- u. Stilgeschichte 99; Positives Christentum u. orthodoxer Pietismus 84; Hilfsmittel z. ev. Religionsunterr. 92/97 III, 4. A. 02. ()

Evers, Max, Red. d. „Börsenblattes f. d. dtschen Buchhandel". Leipzig.

Eversbusch, Osk. (Pf. Marcanus), Augenheilk., Dr. med., o. UP., Direkt. der UAugenklinik u. -Poliklinik. München, Bavariaring 20 I. (Haspe, Westf. [26]/5 53.) **V**: Mitteilungen a. d. UAugenklinik München; D. neue UAugenklinik in Erlangen 93; Ophthalmolog. Beiträge z. Handb. d. Therapie, 3. A. 01/03; Beziehungen d. Erkrankungen d. Nase u. deren Nebenhöhlen, sowie d. Gehörorganes zu denen d. Auges (in Graefe-Saemisch, Handbuch d. gesamt. Augenheilkde), 2. A. 03. **H**: Zeitschr. f. vergl. Augenheilkde (mit Prof. Berlin. ()

Ewald, s. Prem, S. M.

Ewald, C. A., Dr. med., ao. UP., GMedR., dirig. Arzt a. Aug.-Hosp., Red. d. „Berl. Klin. Wochenschr." Berlin W, Rauchstr. 4. (ebda [30]/10 45.) **V**: Fachschr. ()

Ewald, J. Richard, Physiologie, Dr. med., o. UP. Straßburg, Els., Spach-Allee 5. (Berlin [14]/2 55.) **V**: Fachschr. ()

Ewald, Oscar, s. Friedländer, Oscar.

Ewald, Otto, ○, Kgl. Schausp. u. Re-

giff. a. D., Vortragskünstler. Cassel, Ständepl. 3 II. (Hannover 18/3 43.)

Ewald, Paul, ✝, D., Dr. phil., o. UP. Erlangen, Sieglitzhoferstr. 48. (Leipzig 13/1 57.) **V:** Einfluß der stoisch-ciceronisch. Moral auf die Darstellung von Ethik b. Ambrosius 81; De vocis syneideseos in No. To. vi ac potestate 83; Hauptproblem d. Evangelienfrage u. d. Weg zu seiner Lösung 90; D. gesch. Christus u. d. synopt. Evang. 92; Verhältn. der systemat. Theol. zur Schriftwiss. 95; Glaubwürdigkeit d. Evangelien 96; Religion u. Christentum 96; Wer war Jesus? 99; Probabilia betr. d. Text d. 1. Tim. 01; D. Christ u. d. Wissenschaft 03. **H:** Winer, Komparat. Darstellg d. Lehrbegr. d. verschied. christl. Kirchenparteien, 4. A. 82. ()

Ewer, Leop., ✗, Dr. med., Arzt, San.-Rat. Berlin NW, Karlstr. 5a. (Anklam 4/1 49.) **V:** H. v. Ranzaus Buch üb. d. Erhaltung der Gesundheit 91; Kursus der Massage m. Einschluß d. Heilgymnastik 92, 2. A. 01; Die seitl. Verkrümmungen des Rückgrats u. deren Verhütung 96; D. Leibesübungen u. Wettspiele in Altgriechenland u. Rom 96; Indikationen u. Technik der Bauchmassage 01; Gymnastik, f. Ärzte u. Studierende 01; Der Bau des menschl. Körpers u. die Verrichtung s. Organe, ein Leitfaden f. Masseure 01.

Ewers, Hanns Heinz, ♆, Kunstkritik, /, ⊙, Theaterdir., **Ue:** FEI, Dr. jur. Düsseldorf, Immermannstr. 22. (ebda 3/11 71.) **V:** Ein Fabelbuch (m. Etzel) 01; D. gekreuzigte Tannhäuser 01; Singwald (mit Etzel) 01; Hochnotpeinl. Gesch. 02; Die verkaufte Großmutter 03; C. 33 und anderes 04; Enterbt, Dr. 05; Die Ginsterhexe 05; Cabaret, Essay 05; Edg. All. Poe, Essay 05. **Ue:** Cable, Aus alt. Creolenzeit 01; Théophile Gautier, Ges. Werke (m. J. Ewers Wunderwald) 03; Vicomte Villiers de L'Isle-Adam, Grausame Gesch. (m. M. Ewers aus'm Weerth) 04.

Ewers, Ludwig, /, Polit., Red. d. „Königsberger Allg. Ztg." Königsberg i. Pr., Augustastr. 13 II. (Lübeck 29/10 70.) **V.** Kinderaugen, N. 96; Seetang, Nn. 04.

Ewers, Frau Maria, geb. aus'm Weerth. Düsseldorf, Immermannstr. 22. (Bonn 16/5 45.) **V:** Singwald, Märch. u. Fabeln (m. H. H. Ewers) 01. **Ue:** Villiers de L'Isle-Adam, Grausame Gesch. 04.

Ewers-Wunderwald, Frau Ilna. Düsseldorf, Immermannstr. 22. (ebda 7/5 78.) **H:** Théophile Gautier, Ges. Werke (Dtsche Ausgabe) 04.

Ewert, Ernst, Nov., ⊙. Kiel, Feldstr. 73 II. (Danzig 20/3 72.) **V:** Maria Pally, N.; Najas Seele, N.; Silberliebe, e. Symphonie; Nachtfalters Morgensang; Satan; Tolle Novellen; Tempi passati (Pf. Hans Gran); Todesdämmerung; Melodien der Nacht; Drei Dramen; Phantasie; Bei den Unseligen.

Ewert, Max, Lit. ♛, Dr. phil., Direktor d. St. Höh. Töchterschule. Guben, Grüne Wiese 5. (Danzig 21/7 70.) **V:** Üb. d. Fabel: Der Rabe u. der Fuchs 93. **H:** Willib. Alexis' Erinnerungen 99.

Excelsior, s. Unterweger, Rose.

Exner, Frl. Martha (Pf. H. Heyn), ASV., Nov., Jgdschr. Ohlau, Schles. (ebda 9/6 42.)

Exner, Moritz, Oberstleutn. z. D. Dresden-A., Silbermannstr. 4 II. **V:** Kriegführung, Heerwesen u. vaterländ. Kriegsgeschichte 04. (*)

Exner, Sigm., Physiologie, Dr. med., o. UP., Hofrat, ObSanR. Wien IX, Wasagasse 29. (ebda 5/4 46.) **V:** Lokalisation d. Funktionen in d. Großhirnrinde des Menschen 81; Die Physiologie der facettierten Augen 91; Entwurf einer physiologischen Erklärg der psychischen Erscheinungen 94.

Ey, Jul. Ad. (Pf. Jul. Adolf), /, ♆, GP. Hannover-Waldhausen. (Klausthal 18/1 44.) **V:** Heinrich IV. 77; Ilse 87; Ged. 95; Hübich 00; Gedichte e. Großvaters 03. **H.** English Poets 76, 2. A. 92; Schillers Ballad. 83; Mignet, Hist. de la Terreur 87, 3. A. 98. **Ue:** X. de Maistre, Reise um mein Zimmer 84.

Ey, Frl. Louise, ASV., **Ue:** PortSIFE. Nellingen i. Holst. (Eylungen 18/2 54.) **V:** Skizzen aus Portugal 89 ff.; Quadras u. Fados 94; Portug. Sprichwörter u. Volkspoesie; Über Sitten u. Gebräuche, Land u. Leute in Portugal 00; Gil Vicente u. das portug. Heer 02; Taschenwörterbuch der port.-dtschen Sprache 04; Reise durch den Alemtejo 00; Briefe aus einem port. Seebade 01; Beiträge zur Frauenbewegung: Kampf der Geschlechter u. a. 97 ff.

Eydner, Hugo (Pf. Aug. Schönau), Humor, ⊙, Nov. Chemnitz, Zwickauerstr. 95. (Mittelbach 28/10 52.) **H:** Chemnitzer Stadt- u. Dorfkal. 04. ()

Eynatten, Freifräul. Mar. Carola v., VB., Nov. Freiburg i. B., Gerberau 3. (Wien 31/12 61.) **V:** Frau i. Haus u. Welt 85, 2. A. 88; Wollt ihr glücklich sein? 88; D. echte Christin u. ihr Wirken 88; Schwarzwald- 89, Harzsagen 89; Dtsche Sagen u. Gesch. 90; Marien- 90, Rhein- 90, Eifelsagen 91; Aus dtschen Landen 91; Für uns. Töchter 91; Aus der Märchenwelt 92; Brandenbg. Sagen 93; 's Dorli, Erz. 95; Aus vergang. Tagen 96; Arminius-Brüder, Erz. 96; Fuchs von Eyach 96; Um den Rosenstein, Erz. 97; Annili, Etz. 98, 2. A. 02; Burg Degenstein, Erz. 00; Liesels Compagnon, Erz. 01, 2. A. 02; D. letzten Goten u. a. Erz. 01; Geschwister Saldern, Erz. 02; Margitas Stolz, Erz. 02; Student Annchen, Erz. 03; Schwarzwaldkinder, Erz. 03; Kandidat Brätling, N. 03. ()

Eynern, Ernst v., ⚔, Polit., M. d. pr. AH. Berlin u. Königswinter a. Rh. (Barmen 2/4 38.) ()

Eysell-Kilburger, C., s. Blüthgen, Clar.

Eysler, Otto, Dr. jur., Hrsg. d. „Lustige Blätt." u. s. w. Berlin W, Bendlerstr. 7 I. ()

Eysler, Robert, satir. Ψ, ♪, Red. Berlin W, Nürnbergerstr. 42. (Wien 2/2 74.) **V**: Kleingeld 99; D. Gänschen 01; Vergeltung, Dr. 00; Die Hochzeit, Komöd. 03.

Eysn, Marie, s. Andree, Marie.

Eyth, Max v., ⚙, ♛, Nov., GHofR. Ulm, Michelsberg 173. (Kirchheim u. T. 6/5 36.) **V**: Agrikulturmaschinenwesen in Ägypten 67; Nov. 71; Volkmar, G., 3. A. 77; Waldteufel, Lsp. 78; Wanderbuch e. Ingen. 79/84 VI; Mönch u. Landsknecht, Erz. 82; Hinter Pflug u. Schraubstock, Erz. 99 II; D. Kampf um d. Cheopspyramide, Erz. 02 II; Im Strom unserer Zeit (Briefe u. biogr. Skizzen) 04 II. ()

F.

Faber, Frl. E. (Pf. Eva Ber). München, Kaulbachstr. 35. **V**: Der Andere, N. in Briefen 02.

Faber, Ernst, s. Schmittdiel. Aug.

Faber, H., s. Schmitz, Hubert.

Faber, Hans, s. Zimmermann, Alfred, Pfungen.

Faber, Herm., s. Goldschmidt, Herm.

Faber, Wilhelm, D., GenSuperint., W. ObKonsR., Domherr z. Brandenburg, Mitglied d. Herrenhauses, Probst. Berlin C, Propststr. 7. (3/12 45.) **V**: Mara od. Naemi 82; Wartburg- u. Kyffhäuserfestreden 91; Licht u. Heil, Pred. 96; Jerusalem und Vineta, Pred. 97.

Faber, Wilh., Pastor, Red. d. „Volksbl. f. Stadt u. Land". Berlin-Westend, Ulmenallee 38. **V**: D. Geheimnis d. Glücks, 8. A. 98 u. a. ()

Fabian, Wilh., BP., Kritik, Lit♛, Kunst♛, 𝒻, Red. u. Hrsg. d. „Jahresber. f. neuere dtsche Lit.-Gesch." Berlin NW, Altonaerstr. 12, Gartenh. III. (ebda 26/5 57.)

Fabri de Fabris, s. Schmitz, Maria.

Fabricius, Ernst, ♛, Dr. phil., o. UP. Freiburg i. B., Goethestr. 44. (Darmstadt 6/9 57.) **V**: De Architectura Graeca commentationes epigraphicae 81; Theben 90. **H** (m. O. v. Sarwey): Der obergerm.-rätische Limes d. Römerreiches 98 ff.

Fabricius, Hans, Kriegs♛, ⚔, Oberstleutn. a. D. Berlin W, Lützowstr. 20. Magdeburg 13/6 39.) **V**: Gesch. d. 4. Thür. Inf.-Regts Nr. 72, 79; Friedr. v. Hellwig u. s. Streifzüge 96; D. Kämpfe um Dijon, u. die Vogesen-Armee 97; Auxerre-Châtillon. D. Kriegsereignisse u. Operationen in der Lücke zwischen der II. dtschn Armee u. d. 14. A.-K. bis zum 20. Jan. 1871, 00; Die Kämpfe am Holawalde in d. Schlacht bei Königgrätz 04.

Fabricius, Otto v., Humor, Novell., ChefRed. d. „Preßburg. Tagbl." Preßburg, Ursulinerg. 10. (ebda 8/5 67.) **V**: Seelenblüten, G. 78; Fräul. Doktor, Lsp. 83; D. Modell, R. 85; Humoresk. u. Nov. 85; Dramaturg. Schriften 87; N. Humoresken u. Nov. 03. ()

Fabricius, Wilh., 𝒻, ⚿, ♛, Kult♛, Dr. phil., Pibliothek. d. Kais.-Wilh.-Bibl. Posen. (Groß-Umstadt 12/10 57.) **V**: Gesch. d. Starkenburgia in Gießen (m. Dr. Scharfenberg) 90; Studentenorden d. 18. Jahrh. 91; Schochs Komoedia v. Studentenleben 92; Die akadem. Deposition 95; Die dtsch. Korps 98; Gesch. d. Köf. SC-Verbandes 05.

Fachbach, Edler v. Lohnbach, Josef. Mödling. NÖstr., Neusiedlerstr. 31. **H**: Fercher v. Steinwands sämtl. Werke 03 III.

Fäh, Adolf J., (k.), Dr. phil., ⚿, Stiftsbibl. St. Gallen. (Ragaz 28/3 58.) **V**: Gesch. d. bild. Künste 87/96, 2. A. 03 u. a. ()

Fahrmann, D., s. Groß, David.

Fahrow, E., s. Sintenis, Elsbeth.

Fajkmajer, Frl. Elise (Pf. E. v. Reizenhofen), Nov., Roman, ♪. Wien III, Marxerg. 13 a. (ebda 29/4 71.) **V**: Waldrauschen, G. 98; Die Diamanten d. Prankenberg, R. 05.

Faktor, Emil, Ψ, 𝒻, Kritik, Dr. jur., Red. d. „Bohemia". Prag I, Michaelsg. 10. (ebda 31/8 76.) **V**: Was ich suche, G. 99.

Falck, Georg v., ⚔, Dr. phil., Dir. a. D. d. Lit. Bur. d. Staatsminist., GRegR. Berlin W, Karlsbad 33. ()

Falck, Paul Theod. (Pf. Theod. a Santa Paol, Th. Paul), Lit♛, Biogr., pens. Gouv.-Sekr. Riga, Gr. Jakobstr. 22. (Reval 30/8·11/9 45.) **V**: D. Dichter Lenz in Livland 78; F. Brion v. Sesenheim 84; D. Gesetz d. Genialität u. dessen Entdecker Wilhelm v. Lenz 94; G. Struve 00; Der Sieg des Übermenschen üb. d. Dämon im Menschen 01; D. neue Weltanschauung u. Ant. Rubinsteins Gedanken 02; Die Macht des Genies u. Lothar v. Ronowskis Ansichten 04; Der livländische Zweig der Familie Lenz nebst Stammbaum nach einem neuen System u. 6 Biographien 05. **H**: J. J. Malm, D. Oberpahlsche Freundsch., G. 81; Einleitg u. Regesten z. II. Teil, Bd. 1. 2 d. Baron Tollsche Est- u. Livl. Briefslade, E. Sammlg v. Urkunden z. Adels- u. Gütergesch. Est- u. Livlands 85; „Im kühlen (tiefen) Keller sitz' ich hier" in seinen 10 bek. gewordenen Variationen 89, 2. A. 93.

Falckenberg, Otto, Nov., Ψ, ♪, Kritik, 𝒻, ⚿. München-Bruck, Emmeringerstr. 3. (Coblenz 5/10 73.) **V**: Modellstudien 95; Morgenlieder 99; Das Buch von der Lex Heinze 00; Der Sieger 01.

Falckenberg, Rich., ⁂, Dr. phil., o. UP.,

Hrsg. v. „Frommanns Klassiker d. Philosophie", MitHrsg. d. „Zeitschr. f. Philos. u. philos. Krit." Erlangen, Goethestr. 20. (Magdeburg 23/12 51.) W: Üb. d. intelligiblen Charakter 79; Grundzüge d. Philos. d. N. Cusanus 80; Gesch. d. neueren Philos. 86, 5. A. 05; Üb. d. gegenwärt. Lage d. dtschen Philos. 90; Hilfsb. z. Gesch. d. Philos. f. Kant 99; R. Euckens Kampf geg. den Naturalismus 01; H. Lotze, I: Leben u. Schriften 01; Gedächtnisrede a. Kant 04.

Falckenheiner, Wilhelm, ♂, Dr. phil., ObBibl. an d. UnivBibl. Göttingen, Kreuzbergweg 7. (Guntershausen 21/12 58.) W: Phil. d. Großmüt. i. Bauernkriege 87; Personen- u. Ortsregister zu der Matrikel u. den Annalen der Universität Marburg 1527—1652 05. H: Annalen u. Matrikel d. Univ. Cassel 93.

Falk, Felix, germ. ♇, Lit. ♕, ♆, ♌, Dr. phil. Potsdam u. Bern, poste restante. (Koschmin 16/11 79.) W: In memoriam, Nachklänge, G. 01; Die Priesterin, G. 03; Die Bücher Samuelis in dtsch. Nibelungenstrophen I. Teil 05. H: Kunstsammlung d. GR. Dr. Zielenziger-Potsdam 03.

Falk, Frz., (k.), D. h. c., Dr. phil., Prof., Archivar d. Bistums Mainz. Klein-Winterheim b. Mainz. (Mainz 13/1 40.) W: Gesch. d. Klosters Lorsch an d. Bergstr. 66; D. Kunsttätigkeit in Mainz v. Willigisens Zeit b. z. Schluß d. MAlters 69; D. Bildwerke d. Wormser Doms 71; D. Kataloge d. vorbonifazianischen Bischöfe 71; Heilig. Mainz 77; Druckkunst im Dienste d. Kirche 79; Presse zu Marienthal i. Rheingau 82; Dtsche Meß-Auslegungen von d. Mitte d. 15. Jahrh. bis 1525 89; Deutsche Sterbebüchl. v. d. ältest. Zeit des Buchdrucks bis 1520 90; Bilderfreude f. kath. Kinder 90; Relig. Bilderschatz f. kath. Schüler 92; Die ehemal. Dombibl. zu Mainz 97; Ehrenrettung d. ausgehenden MAlters durch nicht kath. Autoren 97; Gutenberg, s. Person u. Erfindung 00; Gutenberg-Büchlein für d. Jugend 00; Bibelstudien, Bibelhandschr. u. Bibeldrucke 01; Beiträge z. Rekonstruktion d. alten Bibliotheca fuldensis und Bibliotheca laureshamensis 02; Z. Gesch. der Immakulata-Tradition in d. Mainzer Kirche 01; Die pfarramtl. Aufzeichnungen des Fl. Diel zu St. Christoph in Mainz (1491—1518) 04.

Falk, Max, Dr. phil., M. d. nng. RT., Chefredakt. d. „Pest. Lloyd". Budapest. (ebda 7/10 28.) W: Graf Szechenyi u. s. Zeit 68. Ue: Petöfi, Ged. 43. ()

Falk, Norbert, ♌, Roman, ✓, Red. d. „Berl. Morgenpost" u. d. „Berl. Illustr. Ztg.". Berlin SW, Königgrätzerstr. 73. (Mähr. Weißkirchen 5/11 71.) W: Sohnesrecht, R. 96; Lieb im Spiel, Lsp. 96.

Falke, Baronesse Amalie, VB., Nov., ✓. Wien III, Ungarg. 63. W: Eulennest 94; Des Lebens ewiger Dreiklang 96; Erbsünde, R. 98; Die Werdenden, Erz. 99; Dissonanzen 00; Sie, R. 01. ()

Falke, Gust., VB., ♆. Groß-Borstel bei Hamburg, Brückwiesenstr. (Lübeck 11/1 53.) W: Mynheer d. Tod u. a. Ged. 91, 2. A. 00; A. d. Durchschn., R. 92, 2. A. 00; Tanz u. Andacht, G. 93, 2. A. 00; D. Kuß, e. Capriccio in Stanzen 93; Harmlose Hum. 93; Zwischen zwei Nächten, G. 94, 2. A. 03; Landen u. Stranden, R. 95 II; Neue Fahrt, G. 97; D. Mann im Nebel, R. 99; M. d. Leben, G. 99; Katzenbuch, G. zu Bildern v. O. Speckter 01, 15. Taus. 03; Vogelbuch, G. zu Bildern v. O. Speckter 01, 10. Taus. 03; Putzi, Märchenkom. (in Versen) 02; Hohe Sommertage, G. 02, 2. A 03; A. Muckimacks Reich, M. u. Satn. 03; Der gestiefelte Kater, E. 04.

Falke, Konrad, s. Frey, Karl.

Falke, Robert, Dogmat., ✝, kgl. Militäroberpfarrer. Frankfurt a. M. (Dinslaken 12/3 64.) W: Buddha, Mohammed, Christus 98, 2. A. 00; Zum Kampf d. drei Weltreligionen 02; D. Buddhismus in uns. modernen dtsch. Geistesleben 03; Predigten üb. d. köstlichen Dinge 03; Gibt es eine Seelenwanderung? 04.

Falke v. Lilienstein, Hans Frhr. (Ps. Hans Falke), ♆, k. k. Landesgerichtsrat. Rovigno, Istrien. (Wien 24/6 62.) W: D. Novize v. Kremsmünster, Erz. in Versen 1. u. 2. A. 90; Fischer Menis 92; Pfarrer Habermann, Dchtg 93; Fiat lux, e. Sang aus junger Vergangenheit 94; Wie's kommt 02.

Falkenberg, Heinrich, AV., Bibliogr. u. Bibliophilie, Privatgeistlicher. Königswinter, Rheinallee 7. (Hattingen i. W. 14/6 69.) W: Kath. Selbstvergiftung, ein Beitr. z. d. Frage: Was soll der gebildete Katholik lesen? 1. u. 2. A. 03.

Falkenburg, C. v., s. Cassau, Carl.

Falkenheim, Hugo, ✗, Kinderheilkde, Dr. med., Arzt, ao. UP. Königsberg, Pr., Bergplatz 16. (Pr. Eylau 4/9 56.)

Falkenstein, Jul., Ethnogr., ✗, Dr. med., ObStabsarzt I. Kl. a. D. u. SanR. Großlichterfelde, Bahnhofstr. 30. (7/7 42.) W: Afrikan. Album 76; Loango-Exped. mit Güßfeldt u. Pechuel-Lösche 86; Ärztl. Ratgeber f. Seeleute 2c. 82; Afrikan. Westküste I 85; Zukunft der Kongo- u. Guineagebiete 85; Ärztl. Reisebegleiter u. Hausfreund 91, 10. A. 04; Die Gicht an sich u. in Beziehung zu den anderen Stoffwechselkrankheiten, Zuckerkrankheit u. Fettsucht 04.

Falkner, Hugo, s. Weißenthurn, Max v.

?Falkner v. Sonnenburg, Alfons, ⚔, Major a. D. München. St. Annenpl. 3 o. (Zweibrücken 20/10 52.)

Faller, Emil, ♆, ✓, Lehr. a. d. Lateinsch.

Zofingen, Schweiz. (Todtnau 21/12 36.) **V:** Gscheitlinger, Dichteralbum 82; Das Zukunftsei, dr. Sat. 97; Schnurrpfeifereien, Hum. 00.

Fallize, Johs. Bapt. Olaf, D., Bischof v. Eluſa, Apoſtol. Vikar von Norwegen. Chriſtiania, Norwegen, Akersveien 5. (Harlingen, Luxemburg, 9/11 44.) **V:** Eine Reiſe nach Rom 76; Norweg. Reiſebilder 02 u. v. norweg. u. franzöſiſche Schriften.

Falzari, Felix (Pſ. Emil Brenta), ⚓, Nov., Linienſchiffs-Ltn. Pola. (Venedig 59.) **V:** Die Alabama; Iſtrian. Hochzeit, Dr. 94; Kukuska, Dr. 97; Oroto, Dr. 01; Iſtrian. Novellen u. a. Erzn. 03. ()

Familler, Ignaz, (k.), Bryologie, Dr. phil., Kurat an d. Kreisirrenanſt. Karthaus Prüll, Ob Pfalz. (Puchhauſen 13/9 63.) **V:** Paſtoral-Pſychiatrie 98.

Farinelli, Arthur, roman. Ψ, Dr. phil., ao. UP. Innsbruck. **V:** Grillparzer u. Lope de Vega 94; Don Giovanni 96; Grillparz. u. Raimund 97; Humboldt et l'Espagne 98; Dante e Goethe 00; Viajes por España y Portugal 99, 03; Sentimento d. natura in Leonardo da Vinci 03.

Faßbender, Martin, ⚒ (ſpez. Soziologie, Agrarpolitik u. ländl. Wohlfahrtspflege), Dr., Prof., Mitgl. d. preuß. Landtages. Bonn-Poppelsdorf. (Steinebrück 24/3 56.) **V:** Ländl. Spar- u. Darlehenskaſſenvereine 83 (2. A. mit E. F. Kirchem) 90; Rettung d. Bauernſtandes 82, 8. A. 86; Bauernvereine u. Lage d. Landwirtſch. 88; Lebensverſ. in ihrer Bedeutg f. d. Bauernſtand 95; Solidarhaft oder Teilhaft? 96; Raiffeiſen in ſ. Leben, Denken u. Wirken im Zuſammenh. m. d. Geſamtentwicklung d. neuzeitl. Genoſſenſchaftsweſens 02; Reform der Volksernährung eine Aufgabe d. Wohlfahrtspflege 04; Schule des Genoſſenſchafters 05. **H:** „Faßbenders Bauernkalender", jährl. ſ. 90; Slg gemeinverſt. Aufſätze f. d. Landbevölkerg 96. **Bearb.:** Raiffeiſens Anleitg z. Geſchäftsführg d. ländl. Spar- u. Darlehenskaſſenvereine in 7. A. 94.

Faſſel, Rudolf, CC., ⚒, Dr. jur., Hof- u. Gerichtsadvok. Wien I, Wollzeile 34. (Proßnitz 17/7 72.)

Faſſer, Frau Caroline, geb. Schmid (Pſ. Erwin Steinau), DÖSchG., Nov., Doktorswitwe, Volksſchullehrerin. Wien XIII/6, Feldmühlg. 16. (Preßburg 14/11 55.) **V:** Tauſendſchön, N. 01; Hochſommer, N. 02.

Faſtenrath, Johs., ⚒ (deutſch, ſpan. u. franz.), Dr. jur., Hof-R. Cöln a. Rh., Neumarkt 3. (Remſcheid 3/5 39.) **V:** Span. Romanzenſtrauß, 2. A. 66; Klänge a. Andaluſien, 2. A. 67; Wunder Sevillas 67; Hesper. Blüten 69; Immortellen a. Toledo 69; Buch m. ſpan. Freunde 70 II; D. dtſch. Helden v. 1870, 6. A. 71; Calderon, Feſtſchr. 71; Calderon i. Span. 82; Von Hochzeit zu Hochzeit 83; Pasionarias de un aleman español 72; La Walhalla y las glorias de Alemania VI 72/83; Die 12 Alfonſos v. Caſtilien 86; Figures de l'Allemagne contemporaine, 2. A. 87; Granadin. Eleg. 85; Columbus, Studien zur ſpan. Zentenarfeier der Entdeckg Amerikas 95. **Ue:** Rezept geg. Schwiegermütter, Lſp. 95; Stimmen d. Weihnacht 81; Luther im Spiegel ſpan. Poeſie, E., 3. A. 82; Pepita Jimenez, R. 83; Im Schoße d. Todes, Dr. 82; Frau d. Rächers, Dr. 82; Catalaniſche Troubadoure d. Gegenwart 90; Pyrenäen, Trilogie a. d. Catalan. 92; Luſtſpiele v. M. Breton de los Herreros 96; Don Juan Tenorio, Dr. 97; Zaragozaner Dialekt-Schnurren in Cölner Muudart 01; Yorick, Dr. **H:** Jahrb. d. Cölner Blumenſpiele 99, 00, 01, 02, 03, 04.

Faſtenrath, Rud. (Pſ. f. Satire u. Humor: Alfred Morgen), ⚒, homöopath. Arzt. Herisau, Schweiz. (Kreuzweg, W. 12/3 56.) **H:** Im Haine der Muſen 78.

Faulde, Aug., (k.), klaſſ. Ψ, RGProf. Neiſſe, Schleſ., Zollſtr. 40/41. (Frankenſtein, Schleſ. 23/12 41.) **V:** Fachſchriften. ()

Faulhaber, Michael, (k.), altteſt. Exegeſe, Patriſtik, D., o. UP. Straßburg i. E., Fridolinſtr. 2. (Heidenfeld 5/3 69.) **V:** Die griech. Apologeten d. klaſſ. Väterzeit 96; Die Prophetenkatenen nach röm. Handſchriften 99; Hesychii Hieros. interpretatio Isaiae prophetae (ed. princ.) 00; Hohelied-Proverbien- u. Predigerkatenen 02; Petrus ſtirbt nicht 03.

Fäulhammer, Adalbert, ♛, Lit. ♛, SchulR. und GDirekt. a. D. Salzburg, Ernſt Thunſtr. 9. (Sternberg, M. 22/4 41.) **V:** Grillparzerbiographie 84. ()

Fauſel, Adolf, ⚒, ⚓, Chefred. der „Württemb. Bau-Zeitung". Stuttgart, Sattlerſtr. 2. (Heilbronn 1/2 53.) *

Fauſt, Leopold (Luitpold), Roman, Nov., ⚒, **Ue:** P, Chemiker. Lemberg, Galizien, Schneeg. 4. (ebda 8/8 45.) **V:** D. Aufgeklärte u. d. Finſterlinge 85; D. letzte Hajdamak 88; Chriſt u. Jude 96; Maruſia u. Nykola 91; Ein Paul u. eine Virginie, R.; D. Roman e. Stotternden, R.; Unſer Herr Vorſteher, R.; Hania, R.; D. Zigeunerbraut, R.; D. Waſſerlilie, R.; Drei Bilder, R.; Ein Belfer nur, R.; Ein Sohn d. Liebe, R.; Ged.

Fauth, Adolf, Volksſchr., Pfr. Gersweiler a. Saar. (Schauren 15/2 36.)

Fauth, Franz, ⚒, Dr. phil., Prof., G.-Dir. Höxter i. Weſtf. (Dudweiler 25/4 41.) **V:** Die wichtigſten Schulfragen 78; Das Gedächtnis 88, 98; Chriſtl. Relig.-Handbuch 93, 3. A. 01; Dr. Martin Luthers Leben 97; Wie erzieht u. bildet d. Gymnaſium unſ. Söhne? 02. ()

Fauth, Philipp, ★, Lehrer, Priv.-Aſtronom. Landſtuhl, Sternwarte. (Dürk-

heim a. H. 19/3 67.) V: Astronom. Arb. 91|92, I (IX Taf.); 93|95, II (m. Atlas); Jupiter u. Mars 96|97, III (X Taf.) 98.

Féarg, Armin, s. Graef, Herm.

Feaux, Frau Emy du, geb. Asplind (Pf. Ernst Dorn), O, Roman. Talsen, Kurl., Kreisrentei. (Kurland 16/2 37.) V: Schwedenkind 79; Äbtissin v. Herford 82; Um eine Herzogskrone 86; Alice 86; Der 7. Novbr., R. 89; D. Strandhexe v. Domesnäs, Libr. 90; Reiseerinnerungen 93; Praschinka, Aus d. Tagebuch e. Junggesellen 93; Zwei Liebesbriefe 93; Noli me tangere 95; Friedlos, R. 95; D. Bildschnitzer v. Danzig, R. 96; Mit Hindernissen, Hum. 96; D. Höckerle v. Nürnberg, hist. Erz. 01; Unt. d. Christbaum, R. 01; D. Strandhexe v. Domesnäs u. a. 02 ()

Féaux de Lacroix, Karl, Heimatkde, Prof. Arnsberg, Westf. (Paderborn 5/8 60.) V: Ill. Skizze u. Führer d. Arnsberg 90, 3. A. 02; Gesch. Arnsb. 95; Anteil d. Sauerlandes an den großgeschichtl. Bewegungen des spät. Mittelalters 04.

Fechenbach, Friedr. Karl Reichsfrhr. v., Politik, Major a. D. Laudenbach bei Aschaffenburg. (ebda 7/11 36.) V: Bedeutg d. heut. Srzialdemokratie f. Staat u. Gesellsch. 95; Soll man d. Sozialdemokratie z. akuten Revolution zwingen? 96; Gedanken u. Erinn. an den Krieg Englands gegen die Burenstaaten i. d. Jahr. 1899|00 00 u. v. a. ()

Fechner, Frau Anna (Pf. Anna vom Lande), Nov. Karbischau b. Schönwitz, ObSchles. V: Großmutter u. Enkelin 98.

Fechner, Heinr., 🖹, ObLehr. a. Semin. f. Stadtschull., Prof. Berlin SW, Friedrichstr. 229. (Unruhstadt 17/5 45.) V: Schulbücher u. a. pädagog. Schriften.

Fechner, Herm., ♛, Dr. phil., GOb.-Lehr. a. D., Prof. Breslau, Vorwerksstr. 46. (Görlitz 6/8 34.) V: Dtsch-franz. Krieg 70/71 71, 4. A. 90; Handelspolit. Beziehungen Preußens zu Österr. 1741-1806 86; Grundriß d. Weltgesch. 93 III; Gesch. d. schles. Berg- u. Hüttenwesens 1741—1806 03.

Fechner, Karl, ⚔, Militär-Inv. u. Beamtenwesen, Landessekretär. Berlin-Steglitz, Schützenstr. 52 II. (Paprotsch 12/5 59.) V: Das neue Militärpensionsges. 93; D. Ungleichheiten in d. Militärpensionsgesetzen 94; D. Belassung d. Militärinvaliden-Pension 95; D. Gehaltaufbesserg d. Reichs- u. Staatsbeamten 96; Handb. zur Vorbereitung f. d. Prüfungen, 2. A. u. d. T.: Lexikal. Taschenbuch f. Beamte 98, 3. A. u. d. T.: Lexikal. Taschenbuch auf dem Gebiete d. Gesetzgebung u. d. allg. Wissens 99, 4. A. u. d. T.: Gesetzgeb. Biblioth. 00, 5. u. 6. A. 01 III, 7. A. 02 IV, 8. A. 03 IV, 9. A. 04 IV; Leitf. z. Vorbereitg f. d. Prüfg auf d. Geb. d. Gesetzgebg 2c. (m. Ottermann) 01, 2. A. u. o. T.: Führer durch d. Gesetzgebung 03, 3. A. desgl. 04.

Fecht, Frz. Xaver, (k.), Ptr., Dekan. Owingen, Hohenz. (Krauchenwies 21/10 42.) V: Weißer Sonntag 93, 103. A. 04; 15 Besuchungen d. allerh. Sakraments f. Kommunionskinder 96, 4. A. 03; D. Himmelsbrot 99, 3. A. 02; Aus d. Weihbuch d. Kirche 01, 3. A. 04.

Fechtner, Eduard, ⁂, Dr. phil., Bibliothekar der k. k. techn. Hochsch. Wien IV, Wohllebeng. 3. V: Prakt. Philosophie 88; J. Lockes Gedank. über Erziehung 94; J. Locke 98. H: Syst. Katal. d. Bibl. d. Techn. Hochsch. Wien I—XI.

Feddersen, Berend Wilhelm, ∩, elektr. Untersuchungen, Privatmann, Dr. phil. Leipzig, Karolinenstr. 9. (Schleswig 26/2 32.) H: Poggendorffs Biogr.-lit. Handwörterbuch zur Geschichte der exakten Wissensch. 1858—83 98 III.

Feddersen, Friedr. Aug., ♆, Erz., Pred. Niebüll, Schlesw. (Schnaebüll 26/5 38.) V: Nibelungenkranz, D. 76; Vom heil. Buch, Dr. 77; Odysseus-Lieder u. Sagen 77; Dtsche Kaiserlieder 78; Kornblume u. Eichenkranz 80; Lutherlieder 83; Rüm Hart, G. 87; Kornblumen u. Tränen a. m. Kaisers Grab 88; Mutterlieder 89; Ich hab's gewagt, Zeit- u. Streit G. 91; Christl.-sozial mod. Psalmen 95; Glück d. Dorfes, soz. Dchtg 96; Lieder e. Christl.-Sozialen 96; Erz. e. Dorfpredigers 00. ()

Feddersen-Böhme, s. Böhme, Marg.

Federn, Karl, Dr. jur. Paris, Briefadr.: Dr. Lang, Wien I, Habsburgergasse 5. (Wien 2/2 68.) V: Gedichte 93; König Philipps Frauen, Tr. 94; Das Neue Leben d. Dante Alighieri 97; Essays zur amerik. Lit. 99; Zwei Nov. 99; Daute 00; Neun Essays 00; Rosa Maria, R. 01; Dante and his time 02; Essays z. vergleich. Literaturgesch. 04; Jahre der Jugend, R. 04. Ue: Emerson, Essays 94; dto. Repräsentanten d. Menschheit 96; dto. Lebensführung 01; Carpenter: Wenn d. Menschen reif z. Liebe werden 02, 6. A. 04; dto. D. Zivilisation, ihre Ursachen u. ihre Heilung 03; Mesnil, Die freie Ehe 03, 2. A. 04; Whitman, Grashalme 04.

Fedor, Alfons, s. Cohn, Alfons Fedor.

Feeg, Otto C. M. R., ⚙, /, Ingenieur. Wien VI|1, Rahlhof. (Brünn, Mähren 25/8 74.) V: D. modernen Verkehrsmittel 02.

Fehér, K., s. Fehérpataky, Kalman.

Fehérpataky, Kálmán (Pf. C. v. Pataky; K. Fehér), /, Nov., Sport, ♆, Tierschutz, Bankbeamter. Wien III, Linke Bahng. 5. (ebda 8/1 69.)

Fehn, W. H. v., s. Hengst, Wilhelm.

Fehr, Frl. Laura, VB., Ue: ESkand. Christiansfeld, NSchlesw. (Stepping 22/9 40.)

Fehre, Eduard, Balt. Geschichte, Mag. hist., Archivar der St. Johannisgilde,

Riga, Suwarowstr. 4. (Tobolsk in Sibirien 22/3 62.) **B:** Geschichte der Fraternitas Rigensis 97. (*)

Feibelson, Frl. Laura (Pf. Laura Feil), **Ue:** FER. Wien IX, Alserbachstr. 33. (Schiloberg.) **Ue:** Gorki, Im Asyl f. Obdachlose 02; W. W. Protopopoff, Außerhalb des Lebens, Dr. 04 u. a.

Feigenspan, Bruno (Pf. Bruno Berka), /, Reisebeschrbg, Theater, Chefred. u. Verl. des „Pößnecker Tagebl.". Pößneck, Markt 5. (Berka a. W. 1/7 71.) **B:** In Ägypten und Palästina 99; Gesch. der Rollerschen Stenographie 00.

Feiges, Fritz (Pf. Hanns Wildeck), BB., ✪, Nov., Essays, /, Dr. phil., Chefred. d. „Nimrod". Borsdorf b. Leipzig, Bahnhofstr. 2. (Burkhardsdorf 2/3 70.) **B:** Lebensphasen, N. 95; Gerechtigkeit, Dr. 00; Sonja, Sch. 03. *

Feigl, Daniel Hans, Journ., Politik, /, ⁂, Red. der „Österr. Volksztg." Wien IV, Kl. Neug. 10. (Steg, ObÖstr. 7/6 69.)

Feil, Laura, s. Feibelson, Laura.

Feilchenfeld, Fabian, jüd. ✝, Dr. phil., Rabbiner. Schwerin i. M., Gr. Moor 12. **B:** Anleitg z. Religionsunterricht 81; Religionsbuch f. Schule u. Haus 89, 3. A. 00.

Feilmann, Frl. Johanna, BB., Nov., /, ⚜, **Ue;** FSI. u. i. d. E. London NW, Finchley Road. Marlborough Mansions 43. (Jever 21/4 39.) **B:** Unterm Sant Ampeglio 85; Sturm u. Stille, N. 89, 2. A. 91; Onkel Johns Prinzipien 96.

Fein, Otto, ℂP., Politik u. /, Red. d. „N. W. J." Wien III, Gerlg. 16. (Folticzeny 5/3 58.) ()

Feine, Paul, ✝, D., Dr. phil., o. Prof. a. d. evang.-theol. Fak. Wien I, Reichsratstr. 29. (Golmsdorf b. Jena 3/9 59.) **B:** Eine vorkanonische Überlieferg d. Lukas 91; D. Jakobusbrief 93; Das Wunder im N. Test. 94; Das gesetzesfreie Evangelium d. Paulus 99; Jesus Christus u. Paulus 02; D. Erneuerung des paulin. Christentums durch Luther 03; D. Römerbrief 03. ()

Feist, Sigism., Ψ, Dr. phil., Realsch Dir. Mainz. (ebda 12/6 65.) **B:** Grundriß d. gotischen Etymologie 87; Lehr- u. Leseb. d. franz. Spr. f. prakt. Ziele 95/98 III.

Feld, Fanny R., s. Bauer, Fanny.

Feld, Leo (urspr. Hirschfeld), ✪, Dr. phil. Wien IX, Nußdorferstr. 5. (Augsburg 14/2 69.) **B:** Charlotte Wolter 97; D. Lumpen, Kom. 99; Erste Liebe, Lsp. 00; Serenissimus, Kom. 01; Der Arzt, Sch. 02; Der Götterliebling, Sp. 04.

Feld, Otto, ✪. Berlin, Potsdamerstr. 121 k. (Breslau 20/2 60.) **MitH:** Die Kunst im Leben d. Kindes 02.

Feldau, Hans, s. Wald, Roderich.

Feldegg, Ferdin. Ritt. v., DÖSchG., ⁂, Ästhetik, ⚓, ✪, Prof. der Staatsgewerbesch., Red. d. „Architekt". Wien IV, Joh. Straußg. 8. (Piacenza 10/3 55.) **B:** Grundr. d. kunstgewerbl. Formenlehre 87, 2. A. 91; Gefühl als Fundament d. Weltordnung 90; Grundlegung e. Kosmobiologie 91; Th. Hansen u. s. W. 93; D. Verhältn. d. Philos. z. empir. Wissensch. v. d. Natur 94; Beiträge z. Philos. d. Gefühls 00; D. neue Faust, Dr. 02; Der Schleier d. Maja, Dr. 03; Letzte Stunden, Nn., und Geschlecht Edelmaier, Lsp. 04 u. Taflwerke 04.

Feldegg, Marie v. (Pf. E. Wahlheim), Roman, Nov. Wien IV, Hauptstr. 37. (ebda 29/5 60.) **B:** Aus freier Wahl 90; Ihr Wille u. a. Nn. 93; Wunderkind u. a. Erz. 98.

Feldegg, Viktor, s. Felgel-Feldegg, Vikt.

Felden, Emil, VDK., /, ✝, ev. Pfr. a. D., Red. des „Elsässer Tagblatt" in Colmar, Elf. (Montigny b. Metz 7/5 74.) **B:** Im Gebirgsdorf u. a. Gesch. 99; D. Ultramontanismus i. Reichslande am Ende d. 19. Jahrh. 00; D. Wahrheit muß siegen, hist. Erz. 01; Protest. Kirchen in Deutschld 02; Die Kaninchenzucht 04.

Felder, S., s. Schönfelder, Bruno.

Feldhaus, Franz Marie (Pf. Franz Marius), ASV., ♛ d. Technik, Elektro-Ingen. Heidelberg, Römerstr. 45. (Neuß 26/4 74.) **B:** E. J. v. Kleist 03; Erinnerungen vom Heidelberger Friedhof 03; William Gilbert 04; Lexikon d. Erfindgen 04; Handb. der Fachlehranst. 04; H. v. Helmholtz 05; Leonardo da Vinci 05; Biogr. Lexikon d. groß. Männ. d. Naturwissensch. u. Technik 05.

Feldheim, Arthur (Pf. Gaston Haustengel), Kritik, ⁂, ♛, ✉, /, Redakt. d. „Nürnb. Konzert-Zeitung". Nürnberg, Königsstr. 13 III. (ebda 22/12 68.) **B:** Führ. durch Nürnberg 93; Er, Erz. 99. ()

Feldhohn, Peter Jos., (k.), ▮, /, Lehr. Dellbrück bei Cöln a. Rh. (Merzenich 15/2 69.) **B:** Märchensig. f. d. Schulgebr. 00.

Feldhuß, Friedr., (k.), Buchdruckereibes., Verlag der „Oberschl. Volksstimme", „Beuthener Volkszeitung", „Kattowitzer Volkszeitung". Gleiwitz, OSchles., Kirchplatz 4. (Hopsten 8/9 67.) **B:** Stimmen d. Heide, G. 91; Im Hüttenrauch u. Sonnenschein, G. 90.

Feldigl, Ferdin., (k.), ▮, Jugend- u. Volksschr., Red. d. „Lit. Ratgeber d. kath. Lehrerinnen- u. Lehrervereins Bayerns", Lehrer, (1900 Passionsmusikdirigent Oberammergau). Bruck b. München. (Landsberg a. Lech 5/4 61.) **B:** Die Rauhnacht 91; Waldlieder 93; Von A bis Z 95; Jung Karo 96; Berglieder 97, 2. A. 98; D. Uhr (m. L. Meggendorfer) 98; Prinz Liliput 98; Texte zu Meggendorfers Bilderbüchern 96 ff.; D. Oberammergauer Passionsmusik 00; Oberammergau und sein Passionsspiel 00; Von Oberammergau n. Rom 01; Abendrast 01; Maria Magdalena 03. H: Kathol. Lehrer-

kalender für Bayern.

Feldkamm, Jac., (k.), Kirchen♛, Pfarrer. Erfurt, Pilse 30. (Neuwegersleben 12/3 49.) **V:** Geschichte u. Urkundenbuch d. St. Laurentii-Pfarrei in Erfurt 99. *

Feldmann, Jos. (Pſ J. Agrander), (k.), Nov., /, ⚿, GObLehr. Trier, Kapellenstr. 55 A. (Echtz, Kr. Düren, 23/6 58.) **V:** Greift nur hinein, Erz. 96.

Feldmann, Wilhelm, deutsche Lit.♛ u. Sprache, Dr. phil. Leipzig, Töpferstr. 4 III. (Wilhelmshaven 2/2 80.) **V:** Friedrich Justin Bertuch 02.

Felgel, Anton Viktor, ♛, Biogr., Topogr., k. u. k. Sektionsrat u. Vizedir. d. k. u. k. Hof- u. Staatsarchivs. Wien XVIII/1, Martinstr. 52. (ebda 20/7 45. ()

Felgel, Oskar, △, Architekt. Wien XVIII/1, Martinstr. 52. (ebda 30/7 76.) ()

Felgel-Feldegg, Viktor (Pſ. Viktor Feldegg), ♆, ⚿, Dr. jur. Wien XIX, Prinz Eugenstr. 21. (ebda 30/12 74.) **V:** Festblatt, F. v. Saar zum 60. Geburtstag (m. W. A. Hammer) 93; Scolarenlied, G. 95; Stille Stunden, N. G. 97; Margarete Halm 99. ()

Felix, Ludw., 🖃. Wien XIX, Vegag. 7. (Hořic 22/2 30.) **V:** D. Arbeiter u. d. Gesellschaft 74; Entwickelungsgesch. d. Eigent. unter kulturgeschichtl. u. volkswirtsch. Gesichtspunkte 83/03 VI; Währungsstudien mit besond. Rücksicht auf Österr.-Ung. 90; Kritik d. Sozialismus 93. ()

Felix, Paul, ſ. Nieborowski, Paul.

Felix, Paul, ſ. Schlesinger, Paul.

Fell, Georg, (k.), SJ., ♛. Mailand, Corso P. Nuova 7. (Dintesheim, Rheinh., 31/12 59.) **V:** Beruf d. heil. Aloysius 91, 2. A. 98; Die Jesuiten nach dem Zeugnisse berühmter Männer, 2. A. 91; Unsterblichk. d. menschl. Seele 92; Ant. Baldinucci 93; Treu zu Kirche u. Papst 95. Ḥ: Pädag. Schriften v. A. Possevin 00.

Feller, Hans, CC., VV, PA., Hrsg. u. Chefred. d. „Karlsbad. Tagbl." u. ſ. w., Hofbuchhdlr. Karlsbad, Böhm., Helenenstr. (Seelow 9/1 42.)

Feller, Hans Arthur, CC., PA., Red. d. „Karlsbader Fremdenblatt". Karlsbad, Böhm., Morgenzeile. (ebda 17/7 70.) *

Fellinger, Rich. Jos. (Pſ. Rich. Freiling), ✪, Dr. jur. Berlin W, Motzstr. 10.) Elberfeld 26/3 72.) **V:** D. Wegmacher, Sch. ()

Fellmeth, Adolf, Handelspolit., Finanzwiss., Großh. bad. geistl. Verwalter. Karlsruhe i. B., Vorholzstr. 20. (ebda 30/9 55.) **V:** Z. Lehre v. d. intern. Zahlungsbilanz 77; Grundzüge d. Finanzwissensch. 00.

Fellner, Alois, ⚿, kais. Rat, Schulinsp. Wien XVIII, Pantlineng. 24. (Auersthal, N.-Österr. 10/7 46.) **V:** Formenarbeiten 74; Volkskindergarten 84; Der Kindergarten 97.

Fellner, Rich., CP., Ψ, ⁂, /, Dr. phil., Dramat. u. Regiss. d. Dtsch. Volkstheat. Wien VII, Siebensterng. 38. (ebda 13/1 61.) **V:** Gesch. e. dtschen Musterbühne 88; Immermann 96. ()

Felner-Kmosko, Karl v., ✪. Weimar, Erfurterstr. 41 a. (Wien 15/10 74.) **V:** Havelock 00; Vor Sonnenuntergang 01; Gerhard 01; Johann 02; Irene 03; Till Eulenspiegel 03; Meier Helmbrecht 04. *

Fels, Egon, ſ. Herbert, Johanna.

Fels, Erich, ſ. Polzer, Aurelius.

Fels, O. v., ſ. Glücklich, J. Chr.

Felsberg, P., ſ. Latt-Felsberg, Annie.

Felseneck, Marie v., ſ. Mancke, Marie.

Felshof, ſ. Escherich, E.

Felsing, Frau Helene (Helene Pichler), /, Nov. Berlin W 57, Großgörschenstr. 35. (Grund 20/12 52.) **V:** Genrebilder a. d. Seeleben 83, 3. A. 88; Aus der Brandung d. Lebens 86, 2. A. 90; Nordstern 90, 2. A. 02; Seemannstiebe, N. 96.

Felsing, Otto (Pſ. Nordenfels), /, ✪, Roman, Nov., Essay, Stenogr., Dr. phil. Berlin W 57, Großgörschenstr. 35. (ebda 12/1 54.) **V:** Tochter des Präsid., Sch. 82; Immergrün, Pl. 83; Marietta, Sch. 83; Schauspielerin, N. 87; Kunst der Japaner 88; In Sturmesbrausen, N. 93; Streifzüge durch die Theaterwelt 95; Liebe am Strande, N 98; Chinafahrten 01; Der blaue Diamant 02; Der Sturmvogel 03; Mit Büchse u. Falle 04.

Felten, Jos., (k.), ✝. D., o. UPr. Bonn. (Düren 9/2 51.) **V:** Gregor IX. 86; Rob. Grosseteste, Bischof v. Lincoln 87; Apostelgesch. übers. u. erkl. 92; Die Gründung u. Tätigk. d. Vereins v. hl. K. Borromäus 95.

Felten, Wilh. (Pſ. Germanus), (k.), ♛, Dr. phil., GObLehr. Neuß, Rheinprov., Friedrichstr. 15. (Düren 2/3 56.) **V:** D. Bulle Ne praetereat u. die Rekonziliationsverhandlungen Ludwigs d. B. mit d. Papste Johann XXII. 85/87 II; Wallfahrt nach Trier 91; D. h. Martyrer u. Tribun Quirinus, 1. u. A. 00; Forschungen zur Gesch. Ludwigs d. Bayern 00; Festschr. z. gold. Jub. d. kath. Ges.-Ver. in Neuß 02.

Fenger, Leopold, ✝, äußere und innere Mission, Kgl. Superint. d. Ephorie Tangermünde, ObPfr. an d. St. Stephankirche, Orts- u. Kreisschulinsp. Hrsg. d. „Jerichorose". Tangermünde, Pfarrhof 6. (Moderwiese 19/8 53.) **V:** Gottesdienstliturgie 80; Liederkonkordanz des Porstschen und sächs. Prov.-Gesangbuchs 88; Volksschulunterr. bei den Griechen 95; Vortr. üb. ſ. Reise nach d. hl. Lande 98; Vortrag betr. die Bühne 02 u. a.

Fensch, Ludw., ♆, Epos, ✝, ⁂, Ue: Fl, Dr. phil., ObPfr. Forst, Friedrichstr. 10. (Stettin 14/8 38.) **V:** Leben u. Weben, G. 84; Hilfsbuch z. kl. Katech. Luthers 80. 5. A.

98; Christent. u. Freimaurerei, 2. A.; D. Forster Advent, Jubelmär 88; Zur Arbeit am rauh Stein 89; Pantheistikon des J. Toland, übers. u. eing. 97.

Ferber, Dr. C. H., s. Meyer, Georg.

Ferdinand, Joh. P., (k.), Pfr. an St. Nikolaus. Aachen. (Weiden 8/4 46.) V: Handbuch d. Erzdiözese Cöln, 17. A. 95; Wahlen d. kirchl. Vermögensverwaltgsorgane 99. ()

Ferdinand, Max Alfr., s. Wundtke, Max.

Ferdinand, Maximilian, s. Sebaldt.

Ferger, Otto, s. Behrend, Martin.

Fernandes, Georg, VB., ⊙, Kritik, Red. Berlin, Tempelhofer Ufer 19. (ebda 31/8 73.) V: Frauenrecht, Dr. 98; Die große Krippe, Kom., 1. u. A. 03. ()

Fernitz, Rob., Roman. Königsberg, Pr., Wallscheg. 1. (Fischhausen 3/8 59.) V: Wald- od. Seeröslein 97. ()

Ferrari, s. Schmid, Giuf.

Ferrarius, Miles, s. Joesten, Jos.

Feſſel, Karl, ♆, Hrsg. d. Monatsschr. „Lyrik", kl. Literaturbl. Berlin NW 21. (ebda 21/1 76.) V: Trutz u. Liebe 00 III; Mädchenprofile 02. ()

Feßler, Sigism., ⊙, /, Dr. jur., Hof- u. Ger.-Adv., Geschäftsführer im Muf. f. österr. Volkskunde, Diszipl. R. d. u. östr. Advok.-Kammer. Wien I, Wollzeile 6. (ebda 26/8 45.) V: Abrabanel, Sch.; Letzte Tage von Karthago, Tr.; Juvenes dum sumus, Hum.

Feſt, Ernst, s. Mayer, Ed. Heinr.

Feſtenberg-Packiſch, Hermann von, (Pf. f. Drama: Herm. Vesten), ⊞, ⚒, ⊙, Kgl. BergR. Waldenburg, Schl. (Breslau 4/2 38.) ()

Feſter, Richard. ♛, Dr. phil., o. UP. Erlangen, Ratsbergerstr. 22 I. (Frankfurt a. M. 20/9 60.) V: D. armiert. Stände u. d. Reichskriegsverfassung 1681—97 86; E. vergessene Geschichtsphilos. 90; Rousseau u. d. dtsche Geschichtsphilos. 90; Regesten d. Markgrafen von Baden u. Hochberg 92, 93, 94, 95; Die Augsb. Alliance v. 1686 93; Kurf. Sophie v. Hannov. 93; Markgraf Bernhard I. u. die Anfänge d. bad. Territorialstaates 96; Machiavell 00; Beiträge z. Gesch. d. Univ. Erlangen 01; Die Bayreuther Schwester Friedrichs des Großen 02; Religionskrieg u. Geschichtswissenschaft 04. H: Schillers Werke, Säkularausgabe Bd. 13—15.

Fetſcher, Max, ⅄, Prof. Geislingen a. St., Schulstr. 20. (Ebenweiler 13/11 52.) V: (m. Stockmayer) Aufg. f. den Rechenunterr. 85/04 VI; Arithmetisches: Aufl. zu d. arithm. Aufg. aus d. Reallehr.-Prüfungen in Württbg. 88.

Fett, Willy Aug., /, ⊞, ⚑, städt. Lehr., Wanderredner. Königsberg, Pr., Tamnaustr. 40. (Kl. Massow 15/8 56.) V: Konferenzarbeiten 88, 5. A. 99 IV; Erinnerung a. Gabelsberger 89; Die Säkularfeier d. Schule Gabelsberger 90; Stenogr. Unterrichtstabellen 90; Dtsch. Familien- u. Geschäftsbriefsteller 95; Memento mori 96; Kinderbuch f. Erwachsene 96; Führer d. Königsberg u. Umg. 95, 2. A. 98; Waffen d. Gegner 99; E. starke deutsche Flotte 00; Grundsätze stenogr. Schriftbildungen 00; Fremdenführer im Ostseebad Rauschen 01; D. malerische Norwegen 03; D. Rote Kreuz in Schule, Haus u. Leben 03; Dinter u. Hamann als Vertr. d. Rationalismus u. Pietismus 04; Unsere Kriegsflotte 04; Die Tuberkulose, eine Volksgeißel 04; Schädl. Wirkungen d. Alkoholismus 04; D. Völker Wasserverehrung, die Wassergottheiten u. deren Opfer, sowie deren Attribute in der plastisch. Darstellung d. Kunstgewerbes 01.

Fetzer, Karl Adolf, VDR., ♛, ⚔, ⚑, ⊞, Dr. phil., Geschäftsführer d. Deutschen Partei (nationallib. Generalsekr. für Württbg). (Stuttgart, Alexanderstr. 118. (ebda 23/6 63.) V: Voruntersuchg zu e. Gesch. Alexanders II. 87; Aus d. thessal. Feldzug d. Türkei 97; Cromwell 00; Vorschläge z. Neuordng des Württ. Gymnas.- u. Realschulwesens 01; D. Völkerrechtsbruch in China 01; Die neuest. sozialist. Träumereien 02.

Feuchtwang, Dav., Orientalia, Kanzelberedtsamk., Dr. phil., Bezirksrabbiner, Inspekt. d. Religionsunterrichts an Mittelschulen. Wien XVIII, Hofstattg. 27.) Nikolsburg 27/11 64.) V: Drei Reden 91; Kanzelreden I 00, II 02, III 05; Z. Aufklärung. üb. „Babel u. Bibel" 03; Holländ. Judentum, Reiseerinnerungen 03.

Feuchtwanger, Lion, Nov., ⊙, cand. phil. München, Gallerieſtr. 15/I. (ebda 7/7 84.) V: Die Einsamen, 2 Skn. 03; Der arme Heinrich, Dr. 04; Donna Bianca, Renaissance-Dr. 04.

Feuereiſen, Arnold, Baltische ♛, Mag. hist., Stadtarchivar. Dorpat. (Moskau 4/8 68.) H: Die livländische Geschichtsliteratur 02 04. (*)

Feuerring, Joseph (Pf. Jos. Fr. von Ring-Zborów), VDR., Nov., Hum. u. jüd. Lit. Berlin 54, Lothringerstr. 75. (Zborów, Galiz. 6/1 72.) V: Heit. u. ernste Bilder a. d. jüd. Leben 93; D. Antisemitenapostel 93; Enthüllungen z. Sternbergprozeß 00.

Feuerring, Frau Thekla, geb. Simonsohn, Gelegenheits♆, Lit. Bureau. Berlin 54, Lothringerstr. 75. (ebda 16/1 76).

Feuſtel, Guido, Hum., Red. Frankenberg, Sachsen, Winklerstr. 21. (Crimmitschau 29/8 53.)

Fey, Carl, Lit ♛, ✝, Krit., Dr. phil., Pfr., Red. d. Unterhaltgsbeilage z. „Kirchl. Korrespondenz d. Ev. Bundes". Cösseln b. Stumsdorf, Bez. Halle a. S. (Coblenz 6/8 61.) V: Vatik. Wissensch. 89; Rom u. die Toleranz 90; Ultramont. u. Patriot. 01;

Urteile Luthers üb. d. Papst 91, 2. A. 00; Anteil der Jesuiten an d. preuß. Königskrone von 1701, 2. A. 93; Trierer Lutherstudien 94; Gustav Adolf im Lichte d. Gesch. 94; Unsere Lage nach d. Fall von § 2 des Jesuitengesetzes 04. H: Kirchl. Aktenstücke I: Papst Clemens' XIV. Aufhebgsbreve d. Jesuitenordens, 3. A. 03.

Fick, A. Eug., ✠, Dr. med., UDoz. Zürich, Schmelzbergerstr. 34. (Marburg, Hess., 22/2 52.) V: Mikroorganismen im Konjunktivalsack 87; Bestimmung d. Brechzustand. ein. Auges durch Schattenprobe 91; Lehrb. der Augenheilkunde 94; Entwicklung des Auges 97; Gesundheitspflege d. Auges im Handb d. ges. Augenheilkunde 99.

Fick, H. H., Dr., Hilfsschulsuperintendent, Hrsg. von „Jung Amerika". Cincinnati. V: Versch. Schriften üb. dtsche Sprache u. dtsches Geistesleben in Nordamerika. (*)

Fick, Frl. Helmine, ASV., Hum., Ue: Skand. ER. Rostock, Neuer Markt 19. (Klebe, Mecklenburg 6/11 43.)

Fick, Richard, Ind. Ψ, Kultur♛, Dr. phil., Bibliothekar d. Kgl. Bibliothek Berlin. Neuendorf b. Potsdam, Forststr. 10. (Schwartau 7/2 67.) V: E. jainistische Bearbeitg d. Sagara-Sage 88; Prakt. Gramm. d. Sanskritspr. 91, 2. A. 02; Soziale Gliederg im nordöstl. Indien zu Buddhas Zeit 97; Auf Deutschlands hohen Schulen 01. Ue: (m. W. Wischmann) F. Max Mueller, Die Wissenschaft d. Sprache 92 f.

Fickelscherer, Mart., Altertumswissenschaft, Dr. phil., GProf. Chemnitz, Andréstr. 9 II. (Glauchau 16/10 53.) V: Kriegswesen der Alten 88; Pauli Manuti epistulae selectae 92; Ciceros 4. Rede gegen Verres 94; Ovids Metamorphosen (in Auswahl) nebst Abschnitten aus seinen elegischen Ged. 94, 4. A. 03; Komm. 94, 3. A. 00; Hilfsheft 95, 2. A. 99; Virgils Äneide, Text 95, 3. A. 04; Komment. 2. A. 00, m. Hilfsheft 96. Neubearb.: Kappes, Virgils Äneide X—XII 01, I—III 03.

Ficker, Gerhard, Kirchen♛, Lic. theol., Dr. phil., a. o. Prof. Halle a. S., Am Kirchtor 3 p. (Thouberg b. Leipzig 8/2 65.) V: D. Mitralis d. Sicardus 89; Zur Hippolytfrage 93; Zu Vigilius von Thapsus 97; Theolog. Jahresber., Abt. II 2, 97/01; D. ausgehende Mittelalter u. sein Verhältn. z. Reformat. 03; D. Petrusakten, Beitr. z. ihrem Verständnis 03; D. Petrusakten, Übersetzg u. Einleitung 04, Kommentar 05.

Ficker, Johs., Kirchen♛ und Christl. Archäol., D., Dr. phil., o. UP. Straßburg i. E., Schwarzwaldstr. 34. V: Die Darstellung der Apostel in der altchristl. Kunst 87; D. altchristl. Bildwerke im christl. Museum d. Laterans 90; Die Konfutation des Augsb. Bekenntnisses 91; Das Konstanzer Bekenntnis f. d. Reichstag zu Augsburg 02; Druck u. Schmuck d. ev. Gesangb. für Elsaß Lothringen 03; Evang. Kirchbau 04; Handschriftenproben d. 16. Jahrh. (m. Winckelmann) 02, 04. H: Archäol. Studien zu christl. Altertum u. Mittelalter 95—99; Studien über christl. Denkmäler 02 ff.

Ficker, Ludw. von, O. Innsbruck, Leopoldstr. 22. (München 13/4 80.) V: Sündenkinder, Dr. 00; Und Friede den Menschen! Dr. 01; Inbrunst des Sturms, G. 04.

Fickert, Frl. Augusta, Vors. d. „Allgem. Österr. Frauenvereins", Hrsgin d. Monatsschrift „Neues Frauenleben". Wien XVIII/2, Gersthofer-Cottage, Eckpergasse 21.

Fidelis, s. Strehler, Bernhard.

Fides, s. Wiechowsky, Wilhelmine.

Fidler, Franz, ✠, Dr. jur., Amtsger. R. Münster i. W., Gartenstr. 60. (Werl, Westf. 12/2 50.) V: Amtsrichter in Preußen 81/83, 2. A. 88; Leitfaden durch d. BGB. u. s. Nebengesetze 98, 2. A. 00; Personenstandsgesetz 01; Ges. betr. d. ärztl. Ehrengerichte 01; Vormundschaftsrecht nebst Fürsorgeerziehung 04.

Fiebig, Paul, Lic. theol., Pfarramtskand. Wittenberg, Bez. Halle, Predigerseminar. V: Der Menschensohn 01; Talmud u. Theologie, ein Vortrag 03.

Fiebiger, Otto, röm. Altert., Dr. phil., Kustos a. der k. Bibl. Dresden, Antonstr. 19 III. (Leipzig 18/1 69.)

Fiedler, Harry A., s. Haas, Albert.

Fiedler, Wilh., Lit♛, Nov., ✓, Essay, Ue: FESIH Port., amerik. Konsul. Markneukirchen i. S., Zimmerloh 609. (Güstrow 13/8 54.) V: Deutscher Pedlar, Erz. 83; Apachenmädchen, Erz. 84; Waise des Steuermanns, Erz. 84; Spanische Volksdicht. 88; Heideweibchen 90; Brasil. Lenau 91; Alhambra-Sagen f. Kinder 93.

Fielitz, Wilh., Lit♛, Dr. phil., GP. Breslau, Augustastr. 127 II. (Anklam 30/12 45.) V: Studien zu Schillers Dramen 76; Schiller u. Lotte 77, 3. A. 97; Goethes Jugendbriefe 80; Goethestudien 81; Untersuchg zu Goethes Ged. Ilmenau 93. H: Goethe: Briefe an Frau v. Stein 82/85 II; Jahrmarktsfest z. Plundersweilern, Neuestes aus Plundersweilern u. Epimenides (in d. Weim. Ausg.) 93.

Fiescher, Karl, Märchen, Dr. phil., Bürgerschullehr. Wien II/1, Lessingg. 1. (Morschitz 27/7 61.) V: D. Balderspiel, Dr. 98.

Fietz, Alois, Dorfnov., O, ✓. Deslawen, Post Cista, Böhmen. (Neu-Wallisdorf 23/3 74.) V: Kreuziget ihn! Nn. 03; Peter Kranzl, Scherzsp. 03; Der Himmelsrichter, Kom. 04.

Fifi, F., s. Pfeiffer, F. v.

Filek v. Wittinghausen, Egid, Schulbücher-Literatur, Dr. jur., k. k. Schulrat, Prof. in R. Wien II/1. (Prag 6/9 40.) V:

Franz. Lehr- u. Übungsbücher.

Filek v. Wittinghausen, Egid, DÖ.-SchG., AEV., Nov., ♛, ⚙, /, Kritik, Dr. phil., Mittelsch.-Lehrer, Red. d. Jugend-Zeitschr. „Gaudeamus". Wien XV, Fünfhausg. 13. (ebda 18/1 74.) V: Mein Frühling, N. 00; Fresken, N. 02.

Filhés, Bertha, s. Lehmann-Filhés, B.

Filius, s. Schmal, Ad.

Filucius, Pater, s. Lippert, P.

Finck, Conrad, s. Becker, Wilh.

Finck, Franz Nikolaus, Sprachwiss., Dr. phil., UDoz., Hrsg. d. „Zeitschr. f. armenische Philologie". Charlottenburg, Kirchstr. 33/34. (Crefeld 26/6 67.) V: Geb. 91; Von d. Riviera 91; Grundlage für e. neue Rangordnung der Werte 91; Weltfremd-weltfreund 93; Üb. d. Verhältnis d. balt.-slav. Nominalakzents zum urindo-germanischen 95; D. Araner Mundart 99; Der deutsche Sprachbau als Ausdruck deutscher Weltanschauung 99; D. Klassifikation der Sprachen 01; Lehrb. d. neuostarmenischen Literatursprache 02; Katalog d. armenisch. Handschriften d. Hrn. Abgar Joannissiany zu Tiflis 03; Lehrb. d. Dialekts d. dtschen Zigeuner 03. H: Nilos Doxapatres, *Τάξις τῶν πατριαρχικῶν θρόνων* (armenisch u. griech.) 02; Epiphanios von Cypern, *Ἐκθεσις πρωτοκλησιῶν πατριαρχῶν τε καὶ μητροπολιτῶν* (armenisch u. griech.) 02.

? **Fincke**, Frau Prof. Clara, geb. Lotzin, FDS., Erz., Roman. Cannstatt, Hohenzollernstr. 16. (Danzig-Langfuhr.)

Finckh, Ludwig, ⚒, Dr. med., prakt. Arzt. Frankfurt a. M., Arndtstr. 2 I. (Reutlingen 21/3 76.) V: Fraue du, du Süße 00; Buch der Rosen 05. *

Findel, G. J. Gabriel, Freimaurer-Lit., Hrsg. d. „Signale f. d. dtsche Freimaurerwelt". Leipzig, Bayr. Str. 76. (Kupferberg 21/10 28.)

Findling, Moritz (Pf. Bodo v. Folkert, E. H. Uhlen, Otto Sievers, Morello), CP., Nov., /, Sport, Red. d. „W. Tagbl." Wien IX, Sechsschimmelg. 17. (ebda 4/8 67.) ()

Finger, August, ⚖, Dr. jur., o. UP., Mithrsg. von „Jurist. Vierteljahrsschr.", „Jurist.-psychiatr. Grenzfragen" u. „Gerichtssaal". Halle, Magdeburgerstr. 26. V: Der objekt. Tatbestand als Strafzumessungsgrund 88; D. österr. Strafrecht 91; Kompend. d. österr. Rechts: Das Strafrecht 94, 2. A. 02; Lehrbuch des deutschen Strafrechts I 04. H: Grundriß d. österr. Rechts in systematisch. Darstellung 00.

Finger, Ernst, Syphilidolog., Dr. med., o. ö. Univ. Prof., Direkt. d. dermato-syphilid. Klinik. Wien I, Spiegelg. 10. (Prag 8/7 56.) V: Syphilis u. ven. Krankheiten 85, 5. A. 00; Blennorrhoe d. Sexualorgane 88, 5 A 00; Vererbung der Syphilis 92; Die Sterilität bei beiden Geschlechtern (m. Sänger) 97.

Fink, Emanuel (Pf. Friedrich Ernst), Heilwissensch., ✗, /, Ue: I., Dr. med., Hals- u. Ohrenarzt Hamburg, Kolonnaden 47. (Santomischl 19/3 55.) V: Fachschr.

Fink, Erich, ♛, Dr phil., Archivar am Kgl. Staatsarchiv u. Bibliothekar d. städt. Bücher- u. Lesehalle. Osnabrück. (Berlin 21/9 66.) V: Siegfried III. v. Eppenstein 92; Gesch. d. landesherrl. Besuche in Breslau 97; Urkundenb. des Stiftes u. d. Stadt Hameln, Bd. II 03.

Fink, Wilh., musikal. u. Zeichenwerke, Lehrer. Berlin N, Hussitenstr. 24. (Rathstock 9/2 37.) V: Der erste Unterricht am Klavier 83; Ein Jahr aus d. glückl. Kinderzeit, Leitf. f. d. Unterr. in der Volksch.; Aus d. schönen Jugendzeit; Aus d. Kindheit goldenen Tagen; Bilder aus d. Märchenwelt; Kl. Dorfgesch.

Finke, Heinr., ♛, Dr. phil., o. UP., HofR. Freiburg, Br., Dreikönigstr. 32. (Krechting 13/6 55.) V: König Sigismunds reichsstädt. Politik 80; Papsturk Westf. 88; Forschgen u. Quellen z. Gesch. d. Konstanzer Konzils 89; Ungedr. Dominikanerbriefe d. 13. Jahrh. 91; Konzilienstud. 91; Westf. Urkundenb., Bd. IV; Acta concilii Constantiensis I 96; Die kirchenpolit u. kirchl. Verhältn. zu Ende d. Mittelalters 96; Genetische u. klerikale Geschichtsauffassung 97; C. Müller, Leben u künstl Schaffen 96; D. Madonnenmaler Fz. Ittenbach 98; Fürst Bismarck 99; D. Auffassung des ausgehenden Mittelalters 00; Aus den Tagen Bonifaz' VIII 02; Bilder vom Konstanzer Konzil 03. H: Vorreformationsgeschichtliche Forschungen 00 ff. ()

Finsch, Otto, Ethnographie, ♈, Dr. phil. h. c. Braunschweig, Altewiekring 19 b. (Warmbrunn 8/8 39.) V: Systematische Übersicht der Ergebnisse seiner Reisen u. schriftstellerischen Thätigkeit (1859 bis 1899) 99 u. v. a. *

Finsler, Georg, Reformations♛, Dr. phil., V. D. M., Gymnasiallehr. Basel, Sonnenweg 16. (Zürich 23/1 60.) V: Zwingli-Bibliographie 97. H: Chronik des Bernhard Wyß (1519-1530) 01; Zwinglis Werke (m. E. Egli) 04 ff. *

Fisch, Rich., klass. ♆, Dr. phil., Prof., RealGLehr. Berlin SO, Langestr. 31 II. (Stettin 29/5 53.) V: Generalmajor v. Stille u. Friedr. d. Gr. contra Lessing 85; Das latein. nomen personale auf o, onis 90; Die Walker oder Leben u. Treiben in altröm. Wäschereien 91; Tarracina-Anxur u. Kaiser Galba im Roman. des Petronius Arbiter 98; Wanderg nach den Trümmern von Ostia 98; Deutsche Aufsätze in vollständ.

Ausführung, Leseb. f. d. ob. Kl. höh. Lehranstalten 03.

Fischbach, Friedr., ♆, Kunstꝛc, Kunstgewerbeschul-Direkt. a. D. Wiesbaden, Rheinbahnstraße 4. (Aachen 10/2 39.) **V:** Stickereialbum 69; Südslav. Ornamente 71; Ornamente d. Hausindustrie Ungarns 75; Ornamente der Gewebe u. Gesch. der Textilkunst 82; Ornamentalbum mit Ged. 92; Lieder und Sprüche 94; Göggінger Stickereivorlagen (8 Hefte) 98; Hafis 98; Goldkörner der Weisheit 99; Ursprung der Buchstaben Gutenbergs 00; Die wichtigsten Webemuster b. z. 19. Jahrh. 00; Die Rolandsknappen 00; Asgart u. Mittgart m. d. schönst. Liedern d. Edda 02; Siegfrieda, Tr. 03. ()

Fischbach, Victor v., s. Welcker, Vict. H.

Fischel, Alfred, Publizistik, Rechtsgesch., Nov., Dr. jur., RA. Brünn, Augustinerg. 15. (Jungbunzlau 30/11 53.) **V:** Die nationale Organisation d. Dtschen in Österr. 80; Die Prazaksche Sprachenverordng 86; Der Liebeshof, N. 86; Nat. Kurien 98; König u. Kanzler, Dr. 99; D. Minoritätsschulen 00; D. österr. Sprachenrecht 01; Materialien zur Spracheufrage in Österr. 02; Die Olmützer Gerichtsordnung 03.

Fischel, Oskar, Kunstꝛc, Dr. phil. Berlin, Brückenallee 25. (Danzig 10/7 70.) **V:** Raphaels Zeichnungen 98; Ludwig v. Hofmann 03; Tizian 04. *

Fischer, Adolf, Genealogie, RA. a. D. Berlin-Südende, Lichterfelderstr. 6. (Dorst 25/1 67.)

Fischer, Adolf, Prof., japan. ⌂ und ethnograph. Studien. Berlin-Zehlendorf, Königstr. 3. (Wien 4/5 56.) **V:** Bilder aus Japan 97; Streifzüge durch Formosa 99; Japans Bühnenkunst u. ihre Entwicklg 01; Wandlungen im Kunstleben Japans 03.

Fischer, Albert, Dr. phil., Gymn.-Dir. Berlin-Zehlendorf, Burggrafenstr. (April 65.) **V:** Üb. d. künstler. Prinzip im Unterricht 00; D. alte Gymnasium u. die neue Zeit 00; Üb. d. häusl. Leben d. Schüler 02. **H:** Deutsches Schülerjahrbuch, 10. Jahrg. 05. ()

Fischer, Alfred, Sport, ⁄, Ob-Revident im k. k. Eisenb.-Min. Wien IV, Mayerhofg. 11. (Brewnitz, Böhm. 6/4 52.)

Fischer, Frl. Amalie, histor. Roman. Auerbach a. d. Bergstr., Bahnhofstr. (Darmstadt 17/11 51.) **V:** Die Schirmherren d. Klosters Herrenalb 01; König Heinrichs Söhne 01; D. Verhältnis Ottos d. Gr. zu s. Sohne Liudolf u. zu s. Gem. Adelheid 03.

Fischer, Andreas, Dr. phil. Basel, Margarethenstr. 77. (Meyringen 15/4 65.) **V:** Zwei Kaukasus-Expedit. 91; Goethe u. Napoleon 99, 2. A. 00. ()

Fischer, Arnold, Kulturforschg. Dresden, Wilhelminenstr. 10. (Tarnopol, Östr. 5/7 53.) **V:** Für oder wider das Duell 96; Christlich-sozial als Zeitproblem 96; Die Entstehung des sozialen Problems 98. ()

Fischer, Benedikt, CC., Chefred. d. „Polit. Korresp." Wien III, Sechskrügelg. 1.

Fischer, Bernard, orient. Lexikogr. u. Gramm., Dr. phil. Leipzig, Konstantinstr. 16. (Budikau 12/1 21.) **V:** Buxtorfii Lex. chaldaicum 65/73; Bibel u. Talmud i. ihr. Bedeutung f. Kult. u. Philos. 75/77; Aramäische Gramm.; Talmud. Chrestomathie; Wie erziehen wir uns. Kinder zu bess. u. glücklicheren Menschen? 86; Hebr. Unterrichtsbriefe 86; Der neue Avé-Lallemant 89; D. Talmud u. d. Schulchan-aruch 92; Kochbuch d. Kalliope f. Kunst- u. Theaterfreunde 94; Grundz. d. Philos. u. Theos. 98. **H:** Bickoreth ha-Issim, hebr. Monatsschr. 63.

Fischer, Bernhard, ⚗, Dr. phil., Prof., Dir. d. chem. Untersuchungsamtes. Breslau, Matthiaspl. 17. (Hultschin 27/2 56.) **V:** Disazoverbindungen 82; Chemie für Pharmazeuten 85, 5. A. 04; Neuere Arzneimittel 86, 6. A. 94; Kommentar zum deutschen Arzneibuche ed. III 90/91, 2. A. 95; Kommentar zum deutschen Arzneibuche ed. IV 01; Pharmazeutisch. Kalend. 87/04; Hagers Pharmazeutische Praxis, Neubearbeitung 00, 4. A. 05; Chemie f. Mediziner 92; Berichte d. Untersuchungsamtes Breslau 89/04.

Fischer, Frau Betti (Pf. E. Rutenberg), ♆, ⌂. Freiburg i. B., Deutschordensstr. 26. (Bremen 18/3 29.) **V:** Verwundet u. geheilt, Dr. 81; D. hl. Elisabeth, erz. G. 84; St. Nepomuk, Tr. 84; Jesus v. Nazareth, E. 88; D. Geburt d. heil. Christ, Weihnachtssp. f. Kinder 89; Ein Leben, G. 95.

Fischer, Carl Wilh. Theodor (Pf. Reschif), ♆, ⌂, ⁄, Ober-Leutn. a. D. München, Schellingstr. 108. (Ölš 15/9 40.) **V:** Ged. 75; Erz. aus Rom I 00, II 01.

Fischer, Elisabeth, s. Markgraff, E.

Fischer, Emil, philos.-krit. Essays, Dr. med., Arzt. Bukarest, Strada Modei 12. (Kronstadt 16/8 55.) **V:** Reiseerinnerungen an Konstantinopel u. Brussa 87; Glauben u. Wissen 01; Das Bild von Saïs 01; D. Herkunft der Rumänen 04.

Fischer, Emil, Naturw., ▮, Rektor. Gera, Laasenerstr. 16. (Eisleben 31/7 47.) **V:** Taschenb. f. Pflanzensammler 79, 12. A. 04, f. Schmetterlingssammler 83, 5. A. 04, f. Mineraliens. 87, 3. A. 04; Etiketten f. Pflanzens. 85, 8. A. 00, f. Schmetterlingss. 85, 4. A. 04, f. Mineraliens. 87, 2. A. 91; Sprachstoffe zu Leutemanns Tierbildern 77, 8. A. 03.

Fischer, Engelb. Lorenz, (k.), ⁂, Dr. phil., Stadtpfr., päpstl. Prälat, Msgr. Würzburg, Pleicherkirchplatz 1. (Aschaffenburg-Damm 12/10 45.) **V:** Gesetz d. Entwicklg auf psych.-ethisch. Gebiete 75; Heident. u. Offen-

barg 78; Urgesch. d. Menschen u. Bibel 79; Pessimism. 80; Prinzip d. Organisation u. d. Pflanzenseele 83; D. sog. Lebensmagnetism. od. Hypnotism. 83; Probl. d. Übels u. d. Theodice 83; Grundfragen d. Erkenntnistheorie 87; Theorie der Gesichtswahrnehmung 91; Grundproblem d. Metaphysik 94; Kard. Consalvi 99; Triumph d. christl. Philos. 00; F. Nietzsche 01; Moderne Ersatzversuche f. d. aufgegeb. Christent. 02; Erinnergen u. Grundsätze aus meinem Leben 03; Napoleons I. Lebens- u. Charakterbild 04.

Fischer, Ernst (Pf. Homunculus), /. Frankfurt a. M., Speicherstr. 4. (Plauen i. V. 17/5 84.) ()

Fischer, Ernst, ✠, Pfr. Groß-Wahlberg b. Dettum, Braunschw. (Hämelschenburg 23/9 46.) **V:** Votum f. d. sog. Selbstkommunion 82; Freundl. Bilder 83; Stille Weisen 84; Glaube an die Unsterblichkeit nach s. Einfluß auf die christl. Sittenlehre 84; D. A. T. u. d. christl. Sittenlehre 89; Singen u. Sagen, geistl. u. weltl. Lr. 94; Friede u. Freude, geistl. Lr. 96, 2. A. 97; 50 Fabeln f. Kinder 97; Der Sonntag, e. Wort a. s. Freunde u. s. Verächter 98.

Fischer, Ernst, Naturwissenschaft, stud. phil. Posen, St. Martin 27. (Konitz, W.-Pr. 13/5 81.) **V:** Eiszeittheorie 02.

Fischer, Ferd., ⚗, ⚙, Dr. phil., ao. UP., Hrsg. d. „Jahrb. f. chem. Technologie." Göttingen. (Rödermühle 13/5 42.) **V:** Fachschr. u. Handbücher.

Fischer, Georg, VB., ✠, ☉, RA. u. Notar. Weißwasser, ObLaus. (Guben 5/4 72.) **H:** Aus tiefstem Herzen 97; Neue deutsche Schänkenlieder 04.

Fischer, Gottlieb, Pfr. Essen, Ruhr, Wächtlerstr. 58. (Homburg v. d. H. 30/5 52.) **V:** G. Müller, 2. A. 00; Ch. H. Spurgeon 92; E. Büchl. v. prakt. Christentum, 1.—5. Taus. 92; Heil Kaiser Wilhelm II., 31.—50. Taus. 90/92; Heil Deutschl. Kaiserin, 11.—25. T. 90/91; Gustav Adolf, 51.—55. T. 94/95; Ebenezer, 20.—30. T. 95/96; Deutschlands großer Heldenkaiser, 66.—70. T. 97; D. Blaue Kreuz, 56.—65. T. 92; Kämpfe u. rette! I—V; Gethsemane, 17.-21. T. 93/02; Elisabeths Vermächtnis, 4.—6. T. 03. **H:** Deutscher Hausfreund, Kal. 88/05.

Fischer, Hans (Pf. Kurt Aram), ☉, Roman, ✠. München-Schwabing, Bismarckstr. 17. (Lennep 28/1 69.) **V:** Wetterleuchten, Dr. 98; Die Agrarkommission, Kom. 99; Ged. 99; Ananian, Dr. 00; Unt. Wolken, R. 00; Die vornehme Tochter, R. 02; Schloß Ewich, R. 05.

Fischer, Hans R., Red. a. „Hannov. Courier". Hannover. (Jauer 15/4 63.) **V:** Unter den Armen u. Elenden Berlins 87; Was Berlin verschlingt 90; Berl. Zigeunerleben 90: Adalb. Falk 01.

Fischer, Herm. v., Lit. ♛, Ψ, Dr. phil., o. UP. Tübingen. (Stuttgart 12/10 51.) **V:** Forschungen über d. Nibel.-Lied 74; Sieben Schwaben 79; Mörike 81; Uhland 87; Z. Gesch. d. Mittelhochdtsch. 89; Beiträge z. Lit.-Gesch. Schwabens 91, 2. Reihe 99; Geogr. d. schwäb. Mundart 95; Zur Erinnerung an J. G. Fischer 97; Schwäb. Wörterb., 1.—9. Lfg. 01/04; D. Neuhumanism. in d. dtsch. Lit. 02. **H:** Briefwechsel zw. J. Grimm u. F. D. Gräter 77; G. R. Weckherlins G. 94/95; Reise d. Söhne Giafers (mit J. Bolte) 96; Briefe zw. Haller u. Gemmingen 02.

Fischer, Herrmann, ⚙, Geh. Reg.-Rat, ThSchP. Hannover, Oltzenstr. 25. (Rödermühle 2/5 40.) **V:** Die Holzsäge 79; Beleuchtung, Heizung u. Lüftung der Räume 81, 2. A. 90; Allgem. Grundsätze u. Mittel des mechanischen Aufbereitens 88; Karmarsch, Handb. d. mechan. Technologie, 6. A. 91 ff.; Heizung u. Lüftung der Theater u. Versammlungssäle 94; Handbuch der Werkzeugmaschinenkunde 00, 2. A. 04.

Fischer, Jenny (Pf. J. Bach), Erz. Hannover, Meterstr. 10. (Westen 10/6 43.) ()

Fischer, P. Joseph, (k.), SJ., ♛, ◉, Prof. an d. Stella matutina. Feldkirch, Vorarlberg. (Quadrath 19/3 58.) **V:** D. Entdeckgn d. Normannen in Amerika 02; Die älteste Karte mit dem Namen Amerika aus dem Jahre 1507 u. die Carta Marina aus dem Jahre 1516 des M. Waldseemüller (Ilacomilus) 03.

Fischer, Jul. (Pf. Jul. Gesellhofen), ✠, Epos. Breslau, Hirschstr. 36. (Saarawenze 18/5 52.) **V:** Jungfrau v. Kynast, E. 82, 4. A. 87; Ritter H. v. Schweinichen, G. 83, 2. A. 84; Was d. Mirakelborn plaudert 81, 3. A. 84; Am Webstuhl d. Zeit, G. 88; Laster u. Läuterungen, N. 89. ()

Fischer, Julius Karl, Skizzen, Erz. Berlin-Halensee, Friedrichsruherstr. 14. (Friedeberg 31/8 72.) **V:** Nervös, R. 04.

Fischer, Karl, ♛, Publiz., Dr. phil., GP., GDir. Wiesbaden. (Darmstadt 4/11 40.) **V:** Gesch. d. Kreuzzugs Friedrich I. 70; Weltstellg Europas 73; Gesch. d. ausw. Politik 74; Deutschl. öffentl. Meinung 75; Volksgesundheitspflege und Schule 77; Nation und Bundestag 80; H. v. Treitschke u. s. Wort 80; Antisemiten u. GLehr. 81; Bismarck (anon.) 81; Polit. Wähl- u. Merkbüchlein (anon.) 82; Dtsches Leben u. dtsche Zustände v. d. Hohenstaufenzeit bis ins Reformationszeitalter 84; Bibl. Psychol., Biol. u. Pädag. 89; Ist eine Philos. d. Gesch.-wissensch. nötig, bezw. möglich 89; Glauben od. Wissen auf biolog. Grundl. 90; Wiederkunft d. Heilandes 90; R. Boyle 91; Staats-Wirtsch.- u. Sozialpolitik höh. Lehranst. 92; Grundzüge e. Sozialpädagogik u. Sozialpolit. 93; Kulturentw. u. Erziehgsaufg. 96; Ed. Mörikes Stellung in d. Lit.-Gesch. u.

im dtschen Unterricht 01; Ed. Mörikes Leben u. Werke 01; Ed. Mörikes künstler. Schaffen u. dichterische Schöpfungen 03. **H:** Ed. Mörikes Briefe, Band II. 04.

Fischer, Karl R., ✠, Nov., Kritik, Volkskunde, ∎, Bürgersch Lehr. Gablonz a. N. Böhmen, Gebirgsstr. 45. (Wiesental a. N., 16/7 71.)

Fischer, Konrad, SemLehrer. Trier. (Klein-Tromnau 24/1 52.) **V:** Friedr. d. Gr. als Erzieher f. Volkes 86; Fr. Rückert 89; J. Paul als pädag. Klassiker 89, 2. A. 95; Gesch. d. dtschen Volksschullehrerst. 92 II, 2. A. 98; Volks- u. Kunstepen d. 1. klass. Blütezeit 95; Diesterweg als päd. Klassiker 98, 2. A. 02. **Bearb:** Tagebuch d. Gräfin Krasinska 00.

Fischer, Kuno, ⁂, Dr. jur. h. c. et phil., o. UP. d. Philos. u. neueren deutschen Lit., WGR., Exzell. Heidelberg, Rohrbacherstr. 12. (Sandewald, Schl. 23/7 24.) **V:** Diotima od. d. Idee des Schönen 49; De Parmenide Platonico 49; Logik u. Metaphysik 52, 2. A. 65; Gesch. d. n. Philos. 52/82 VI; F. Bacon, 57, 2. A. 75; Akad. Red. 92; Üb. Rich. III. 65; Schillers Selbstbekenntnisse, Schiller als Philos., Schiller als Komiker 68, 2. A. 91; Über d. akad. Studium 68; Über den Witz 70, 89; Gesch. der neueren Philosophie 96, 4. A. (Jubil. Ausgabe): I (Descartes), II (Spinoza), III (Leibniz) 4. A. 02, IV (Kant), VI (Fichte), 3. A.; VII (Schelling) 3. A. 02; VIII (Hegel) 00; IX (Schopenhauer) 2. A. 97; X 3. A. 03; Goethes Faust 78, 4. A. 02 f. III; G. E. Lessing 81 (Nathan, 4. A. 96); Kritik d. Kantischen Philos. 83, 2. A. 93; Streber- u. Gründertum 2c. 84; Erinnerg. an M. Seebeck 86; Heidelbergs Jubiläumsfestrede 86; Goethes Iphigenie, Festrede 88, 2. A. 99; Menschl. Freiheit, akad. Rede 88, 3. A. 03; Die Erklärungsarten des Goetheschen Faust 89; Goethes Tasso 90, 3. A. 00; Goethes Sonettenkr, 95; Shakespeares Hamlet 96; Kritische Streifzüge wider die Unkritik 96; Shakespeare u. d. Bacon-Mythen, Festrede 95; Das Verhältnis zw. Willen u. Verstand i. Menschen, Vortrag 96; Die Philos. d. Pessimismus, e Charakterproblem 97; Großherz. Sophie von Sachsen, Gedächtnisrede 97; Goethe in Heidelberg, Festrede 99; Großh. Karl Alex. v. Sachsen, Gedächt.-Rede 01; Philosoph. Schriften 5. A. 02 ff. ()

Fischer, Leop. Herm., Lit♕, klass. Ψ, ∎, Dr. phil., SchulR., Stadt- u. Kreisschulinsp. Berlin-Halensee, Ringbahnstr. 129. (Magdeburg 9/2 51.) **H:** Logau, Sinng. 75; G. des Königsb. Dichterkreises a. H. Alberts Arien und musik. Kürbshütte 83; J. P. Titz, Dtsche G. 87; J. L. Frisch, Schauspiel von d. Unsauberkeit d. falschen Dicht- u. Reimkunst a. d. J. 1700 89; J. L. Frischs Briefwechsel mit G. W. Leibniz 96; Aus der märkischen Heimat 02. **Mith:** von Liederschatz, Slg vierst. Chorlied. f. Knab. u. Mädch. (m. Ad. Zauder) 01; Bibl. Geschichtsbuch (m. Prof. D. Scholz) Ausg. f. Volkssch. 02, Ausg. f. höh. Mädchensch. 03; Method. Hilfsbuch f. d. ev. Religionsunterr. (mit Prof. D. Scholz) 03. **V:** A. Berlins Vergangenheit 91.

Fischer, Frau Marie, geb. Lette, Erziehg, Hebung d. Sittlichkeit. Berlin W, Bendlerstr. 28. **V:** Lebensbild des Präsidenten Dr. Lette, 2. A. 99; Jesu Jüngerin; Malthus u. seine Gegner; Das Leben Jesu; Jesus rief mich, G. II; Aus früherer Zeit, G. u. m. a.

Fischer, Frl. Marthe Renate, VB., Nov., Rom., Jugenderz. Seehausen, Kr. Wanzleben u. Berlin-Schöneberg. (Zielenzig 17/8 51.) **V:** Eitel Sonnenschein 88; In d. Lebens Lenze, Erz. 90; Z. Zeit d. Rosenblüte, Erz. 93; D. Aufrichtigen, Bauerngesch. 94; Jüngste d. Kleeblatts, Erz. 94; Nov.-Krz 97; A. d. Wege z. Paradies, N. 02. ()

Fischer, Max, ⁂, D., Pfr. Berlin NO, Weberstr. 56/57. (Gr. Läswitz, Schl. 29/10 47.) **V:** Schleiermacher 99; D. Wahrhaftigkeit in d. Kirche 99; Die christl. Lehre nach d. gegenwärtigen Stande d. theol. Wissenschaft u. ihre Vermittelg an d. Gemeinde 04.

Fischer, Otto, Staats- u. ✠, Dr. jur., GehR., Minist. Direktor, stellv. K. Sächs. Bundesratsbevollm. Berlin W, Kleiststr. 25 I. (Lausigk 21/1 46.) **V:** Verfassungs- u. Verwalt.-Recht d. Dtsch. Reichs u. d. Königr. Sachsen 82, 9. A. 04; Reichsges. betr. die Krankenversicherg der Arbeiter 84. **Begr.:** „Zeitschrift für Praxis u. Gesetzgebung der Verwaltung 2c."

Fischer, Otto, ✠, Romanist u. Prozessualist, Dr. jur., o. UP., OLGerR., GJustR. Breslau, Mouhauptstr. 3. (Lüdenscheid 30/8 53.) **V:** Actio Pauliana 75: Termin u. Ladung 81; Kommentar z. preuß. Subhastationsordnung (mit Krech) 83, 3. A. 94; Lehrbuch d. preuß. Privatrechts 87; Preuß. Grundbuchgesetzgebg 87, 3. A. 95; Soll Kauf Pacht u. Miete brechen? 88, 2. A. 89; Recht u. Rechtsschutz 89; Ungültigkeit d. Ehe 90; Problem der Identität u. der Neuheit 92; Sachenrecht d. Entwurfs eines BGB. 96; Rechtsunterricht u. d. BGB. 96: Grundbuchordnung f. d. Deut. Reich 97, 3. A. 03; Reichsges. üb. d. Zwangsverst. u. d. Zwangsverw. (m. Krech) 97, 4. A. 03; BGB Handausg (mit W. Henle) 97, 6. A. 04; Gesetzgebung betr. Zwangsvollstr. i. d. unbewegl. Vermögen (Kommentar) (mit L. Schäfer) 02; Entlastung des Reichsgerichts 04. **H:** (mit Bekker) Beitr. z. Beurteilung u. Erläuterung e. Entwurfs d. BGB. 88/90; Rechtsforschg u. Rechtsunterr. auf den deutschen Universität. 93; Abhandl. zum Privatrecht

u. Zivilproz. d. Dtsch. Reiches seit 96.

Fischer, Paul, Stenographie, Landricht., Red. d. „Allg. deutschen Stenogr.-Zeitg." Gera, Untermhaus, Prinzenplatz 22. (ebda $^{8}/_{7}$ 63.) **W:** Handbuch d. Gabelsbergerschen Stenogr. 85, 2. A. 93; Sammlg von Landesgesetzen f. d. Fürstentum Reuß j. L. 91, 93, 94, 99 IV; Gesetze u. Verordnungen zum Schutze der Tiere u. Pflanzen im Gebiete des Fürstentums Reuß j. L. 00; Der Rechtsanw. i. Hause, II: Familienrecht 04.

Fischer, Paul, Politik, /, ♆, ♛, Chefred. d. „Geselligen". Graudenz. (Grünberg, Schl. $^{17}/_{9}$ 59.) **W:** Die Marienburg 98, 3. A. 02; D. Polenaufstand v. 1848 99, 2. A. 00; Vater Freimuths deutsch. Volksbuch 97/99; Graudenz u. Feste Courbière 02.

Fischer, Paul David, Dr. jur., WGR., Erz. Berlin W, Bendlerstr. 13. **W:** Betrachtungen e. in Deutschland reisend. Deutschen 05, 2. A. 96; Italien u. die Italiener am Schluß des 19. Jahrh. 98, 2. A. 01. ()

Fischer, Rich., ♛, Dr. phil., GProf. Königsberg in Pr.-Vorderhufen. (Kraupischkehmen $^{27}/_{4}$ 58.) **W:** Quaest. de praet. Atticis saeculi quinti et quarti a. Ch. n. spec. 81; Heimatkde v. Königsberg i. Pr. (mit Prof. Dr. Armstedt) 95; Mitarb. an W. Aßmanns Gesch. d. Mittelalters II 3, 3. A. 02.

Fischer, Robert, /, Rechtskunde, Freimaurerei, Stenogr., Stadtgesch., GRegR., Hrsg. d. „Asträa" u. „Latomia". Gera, Reuß, Heinrichsplatz 7. (ebda $^{19}/_{7}$ 29.) **W:** Theoret.-prakt. Lehrgang d. Stenogr. 62, 103. T. 03; Katechismus des Handelsrechts 64, 4. A. 00; Katechismus d. Freimaurerei 72, 33. A. 03; Liederbuch f. Freimaurerlogen 82, 6. A. 01; Allg. Handb. d. Freimaurerei 00 II; Stadtbuch von Gera 04 u. v. a.

Fischer, Rosa, Volksschilderung, /. Hartberg, Steiermark. (ebda $^{4}/_{9}$ 68.) **W:** Oststeirisches Bauernleben 03. (*)

Fischer, Wilh. (Pf. Wilh. Fischer von Thal), VDR., Rom., Satire. Berlin NO 55, Christburgerstr. 24 b. Seidler. (Thal, Waldeck $^{13}/_{12}$ 76.) **W:** Mein Schmerzensweg 04; Ein Märtyrer der Frauen 04; Sadistisches 05.

Fischer, Wilh., Epos, Nov., Dr. phil., Bibl.-Beamt. Graz, Joanneum. (Tschakathurn $^{18}/_{4}$ 49.) **W:** Atlantis, E. 80; Sommernachtserzählgn 82, 2. A. 02; Anakreon 83; Lieder u. Romanzen 84; Unt. altem Himmel, N. 91, 2. A. 04; Der Mediziner u. a. An. 94; Grazer Nov. 98, 2. A. 04; Die Freude am Licht, N. 02, 10. A. 04; Poetenphilosophie 04.

Fischer, Wilh., Erz. ♆, Dr. phil., Rekt. em. Obercassel (Siegkr.). (Wermelskirchen $^{28}/_{2}$ 33.) **W:** G. 62; Holländ. Gesch. 70 III: Du sollst nicht stehlen, Erz. 73, 85; Bunte Bilder 74, 86; Pascha u. Posttyrann 78, 94; Glück auf, 6 Erz. 80, 3. A. 04; Parathina 82; Lust und Lehre 83, 2. A. 90; Zeitged. 93; Ehre Vater u. Mutter, 4 Erz. 94; Der große Diamant, 3 Erz. 96; D. Tunichtgut, 2 Erz. 98; Morgen! 5 Erz. 98; Vier Blüten u. eine Frucht, 3 Erz. 99; Wenn Frauen packen, 4 Erz. 99; Eine denkwürdige Vorladung, 2 Erz. 00; Im Angesicht d. Todes, 3 Erz. 01; Unter Elstern u. anderes, 3 Erz. 02; Bekos, 3 Erz. 04; Ein Jahr Witwe, 2 Erz. 04.

Fischer-Colbrie, Aug., (k.) Dr., Prälat u. Domkapit. Wien IX, Waisenhausg. 14. (Zeliz, Ung., $^{16}/_{10}$ 63.) **W:** Fragmentum apologeticum Strigonii 91; Hora Eucharistica 92, 4. A. 98.

Fischer-Löher, A., s. Glaß, Anna.

Fischer-Markgraff, s. Markgraff, E.

?Fischer-Sallstein, Conrad, Roman, ☉. Berlin O, Blumenstr. 27. (Frauenzimmern $^{17}/_{9}$ 47.) **W:** Rheinlandsgesch. 89, 3. A. 00; Komtesse Sophia, R. 00; Hochzeitsglocken, R. 00; Reisen des Prinzen Heinrich 00 u. a.

Fischer-Sigwart, Hrm., ♈, Dr. phil. h.c. Haus Waldheim b. Zofingen. (Zofingen $^{28}/_{3}$ 42.) **W:** Fachschr.

Fischer von Thal, Wilh., s. Fischer, Wilh., Berlin.

Fischern, Hans v., ♆. Saalfeld a. S. (Hildburghausen $^{4}/_{3}$ 41.)

Fischl, Hans, Altertumswissenschaft, deutsche Lit., k. GLehr. Schweinfurt, An den Schanzen 15. (Stadtamhof b. Regensburg $^{21}/_{2}$ 64.) **W:** Fernsprech- u. Meldewesen im Altertum mit besond. Berücksichtigung der Griechen u. Römer 04. *

Fischl, Ludwig (Pf. F. Ludwig), CP., Politik, ☉, /, Red. d. „Östr. Volksztg", **Ue:** FBöhm. Wien IX, Liechtensteinstr. 60. (Prag $^{2}/_{9}$ 54.) ()

Fitger, Arthur, ☉, ♆, ●. Bremen-Horn. (Delmenhorst $^{4}/_{10}$ 40.) **W:** Adalb. v. Bremen, Tr. 74, 2. A. 75; Fahrendes Volk, E. 75, 2. A. 83; D. Hexe, Tr. 75, 4. A. 85; Winternächte, G. 80; Von Gottes Gnaden, Tr. 83, 2. A. 84; Rosen v. Tyburn, Tr. 88: Requiem, G. 94; Jean Meslier, Tr. 94; San Marcos Tochter, Tr. 02, 2. A. 03. **Ue:** Augier, Schierling 85; Byron, Marino Faliero 86; Augier, Philiberte 88.

Fitger, Emil, Politik, ✉, ChefRed. d. „Weser-Zeitg." Bremen, Goebenstr. 24. (Delmenhorst $^{15}/_{12}$ 48.) **W:** Der Steuerreformplan für d. Deutsche Reich 80; Der Steuerreformplan in s. neuest. Form 81; Die Seehäfen Englands 85; Schiffbau u. Seeschiffahrt in d. letzten Jahren 89; Probleme d. Einkommenbesteuerung 95; Zunahme d. Bevölkerung Deutschlands u. d. Handelsvertragspolitik 97; Wirtsch. und techn. Entwickelung d. Seeschifffahrt 01.

Fittica, Fried. Bernh., VB., ⊙, ♆, ☤. Dr. phil., a. o. UP. Marburg i. H. (Amsterdam 10/2 50.) **V:** Ingenutes, Dr. 76; Liebesscherz. Lsp. 77; Richilde, Dr. 78; Ged. 96; Neue Ged. 97; Üb. schwarzen Phosphor.

Fitting, Herm., ♃, Lit.♛, GJustR., Dr. jur. et (h. c.) phil., o. UP. Halle, Luisenstr. 10. (Manchenheim 27/8 31.) **V:** Begriff v. Haupt- u. Gegenbeweis 53; Begriff d. Rückziehg 56; Natur d. Korrealobligationen 59; Üb. d. Alter d. Schriften röm. Jurist. 60; Z. Gesch. d. Soldatentestam. 66; Über d. sog. Turiner Institutionenglosse u. d. sog. Brachylogus 70; D. castrense peculium 71; Glosse z. d. Except. Legum Roman. d. Petrus 74; Z. Gesch. d. Rechtswiss. a. Anfang des MA. 75; Jurist. Schriften des früheren MA. 76; Reichszivilprozeß 78, 11. A. 03; Zur Einführung in dens. 79; Über Heimat u. Alter d. Brachylogus 80; Reichskonkursrecht 81, 3. A. 04; Entbehrlichkeit d. beabsicht. Nov. z. ZivilprozeßO. 86; Anfänge d. Rechtsschule zu Bologna 88; Grundlagen d. Beweislast 88; Institutionenglossen d. Gualcausus 91; Summa Codicis d. Irnerius 94; Quest. de iuris subtilit. des Irnerius 94.

Fitzner, Rudolf, ◍, Dr. phil., Prof., UDoz., Hrsg. d. „Bibl. d. Länderkunde". Rostock i. M. (Cüstrin 3/10 64.) **V:** D. Regentschaft Tunis 95, 3. A. 97; Dtsch. Kolonialhandb. 96, 2. A. 00; Ergänz.Bde 02, 03 u. 04; E. dtsch. Dampfer f. d. Tanganyika 97; Die Pflanzungen in Deutsch Ostafrika 97; Der Kagera-Nil 97; Anatolien, Wirtschaftgeogr. 02; Niederschlag u. Bewölkg in Kleinasien 02; Forschungen auf d. Bithyn. Halbinsel 03; D. gegenwärt. Stand d. Meteorologie in Kleinasien 03; Aus Kleinasien u. Syrien 03; Beiträge z. Klimakde des osman. Reiches I 04.

Fizia, Adolf (Pf. Johannes), DÖSchG., Pharmazie, Soziales, Mag. Pharm., Apotheker. Graz, Färberg. 1. (Reutte, Tirol, 30/3 73.) **V:** Aus dunklen Gärten, Sku. 04.

Flach, Frl. Jos. Adelheid, (k.), Nov., Roman. Wiesbaden, Oranienstr. 25 I. (ebda 6/8 26.) ()

Flachs, Ad. (Pf. Alex. Partout, A. Dolff, Dr. Quidam), ASV., ⊙, 𝒻, **Ue:** FIRum. Berlin W, Lutherstr. 47. (Galatz 17/5 56.) **V:** D. erste Patient, Schw. 93; E. gebeizter Schurke, Hum. 99; Rumän. Hochzeits- u. Totengebräuche 99; Die Nonne von Ghioceni, Erzn. 99; Dragan Bratow, R. 99; Korrekt, Sch. 03; Anca, Dr. 04; System Aubert, Kom. 04.

Flachs, Richard, ✗, Dr. med., Arzt. Dresden, Pragerstr. 21. (ebda 31/10 63.) **V:** Pflege d. Kindes im 1. Lebensj. 00. ()

Flachs-Fokschaneanu, Frau Luise, ⊙, **Ue:** Russ. Berlin W, Lutherstr. 47. (Bottuschan, Rum.) **V:** Erwacht, Sch. 03. **Ue:** Russische Meisternovellen 04.

Flad, J., Missionswesen, Missionspfr. Frankfurt a. M., Darmst. Landstr. 81. **V:** Zehn Jahre in China 99, 2. A. 01; China in Wort u. Bild 01; Christrosen 02, 2. A. 03; Konfuzius der Heilige Chinas in christlicher Beleuchtung 04.

Flaischlen, Cäsar (Pf. C. F. u. Cäsar Stuart), Lit.♛, Krit., ♆, 𝒻, Dr. phil. Berlin W, Kurfürstenstr. 44. (Stuttgart 12/5 64.) **V:** Nachtschatten, G. 84; Graf Lothar, dr Dichtg 86; Graph. Lit.-Tafel 90; O. H. v. Gemmingen 90; D. schwäb. Dialektdichtg 90; Toni Stürmer, Sch. 91; Vom Haselnußroi', G. 92; M. Lehnhardt, Sch. 94; Im Schloß der Zeit 94; O. E. Hartleben 95; Prof. Hardtmut u. Flügelmüde 97; Von Alltag und Sonne, G. in Prosa 98, 3. A. 04; Aus den Lehr- u. Wanderjahren d. Lebens, G. 99, 3. A. 04; Jost Seyfried, R. 05. **H:** W. Hauff, Wke 91 f. II; Neuland, Sammelb. mod. Prosa 94; Schick, Böcklintagebuch 00, 2. A. 02.

Flambeau, s. Wolf, Curt Jul.

Flamin, Frizz, s. Wisbacher, Frizz.

Flanter, Emil, ◧, Jugendschr., Haupt-Lehr. u. Red. d. Zeitschr. „Israel. Jugendfreund" (s. 95). Berlin O, Dircksenstr. 2. (Wongrowitz 18/12 60.) **V:** D. Patriot in d. Volksschule 87; Uns. Kaiser in Wort u. Lied 88; Hermann, Frei, Erzn. 96; Festgrüße 99; Der Lebensquell 04; Aus den Zelten Jakobs 04.

Flascha, Paul, (k.), ✝, ✉, Pfr. u. kgl. Schulinspekt. Frauenwaldau, Schles. (Beuthen, Obschl. 29/6 62.) **V:** Lose Blätt. aus d. Album d. kath. Gesellenvereins in Ratibor 91; Cäcilien-Vereins-Rede über Joh. 14, 6 94; Festbericht üb. d. 25j. Jub. d. Ratiborer Ver. christl. Mütter 96; Satzgn. d. kath. Gesellenvereins u. d. St. Marcellus-Krankenkasse zu Ratibor, 4. A. 99; Prälat Wilh. Strzybuy 00.

Flatau, Theod. S., Rhinolaryngologie u. Otiatrie, Dr. med. et chir., Arzt, Lehrer d. Stimmphysiologie an der Kgl. akad. Hochschule f. Musik, Doz. a. d. staatl. höh. Fortbild.Kurs. f. Lehrer, Doz. d. Humboldt-Akad. Berlin W, Potsdamerstr. 113. Villa III. (Lyck, Ostpr. 4/6 60.) **V:** Fachschr. ()

Flatow, Sigmund, ♆, ⊙. Berlin W, Münchenerstr. 6. (ebda 16/2 41.) **V:** Polterabend u. Hochzeit III; D. Marmorgöttin, Zaubersp.; Bunte Bilder aus Berlin, Fantasie-Burleske; Humor. Orig.-Vorträge 93; Das Jubiläenbuch 94; D. Bataillonsmusik, Schw. 99; Strandrecht, Lsp. 00; D. Patiencespiel 02; Die Schönheitspflege 04.

Flaum, Fritz, s. Graßmann, Gustav.

Flavus, J., s. Fuß, B. Joseph.

Flavius, s. Laven, Ferdinand.

Flechsig, Eduard, Kunst♛, Dr. phil., Museums-Insp. Braunschweig, Mar-

thastr. 19 I. (Zwickau 9/4 64.) V: Die Dekoration d. modernen Bühne in Italien 94; Cranachstudien I 00; D. Slg d. Kgl.Sächs. Altertumsvereins zu Dresden in ihren Hauptwerken 00. H: Tafelbilder Lukas Cranachs d. Ält. u. s. Werkstatt 00.

Fleiner, Fritz, Kirchenrecht u. öffentl. Recht, Dr. jur., o. ö. UP. Basel, Leonhardstr. 10. (Aarau 24/1 67.) V: Die trident. Ehevorschrift 92; Staat u. Bischofswahl im Bistum Basel 97; Gründung des schweiz. Bundesstaates 98; Entwicklung d. kath. Kirchenrechts im 19. Jahrh. 02.

Fleiner, Hans, O. Aarau (Schweiz.) (ebda 1/2 64.) V: Die Erfinder 98; Am Wahltag, Dialektsp. 99, 4. A. 03. ()

Fleischer, Arthur, ✠, /, Dr. jur., RA. Wiesbaden, Walkmühlstr. 70. (Gleiwitz 11/4 54.) V: In memoriam, G. 97. ()

Fleischer, Max, ✠, lit. Kritik. Halle a.S., Martinsberg 6 II. (Komotau, Böhm., 31/1 80.) V: Traum u. Schöpfung, e. Menschwerdung 01; Sommer, e. Erntekranz, G. 93. ()

Fleischer, Paul, O, Dr. phil. Berlin NO, Am Friedrichshain 17 II. (Leipzig 6/1 74.) V: G. 97; Abälard u. Heloise, Tr. 99; Ulrich von Hutten, Tr. 00; Pantheist. Unterströmungen in Kants Philosophie 02. ()

Fleischer, Rich., Hrsg. d. „Dtschen Revue". Wiesbaden, Parkstr. 22, Villa Riviera. (7/5 49.) ()

Fleischer, Victor, Kunst♛, /, Kritik, Erz., cand. phil. Wien, Adresse: Komotau, Böhm. (ebda 12/9 82.) V: Das Steinmetzendorf, Erz. 05.

Fleischhacker, Frl. Gretchen (Pf. H. Aschenbach), Rom. Gerstungen, Thür. (Leipzig 5/3 74.) V: Else 00; Fräulein Chef 03. ()

Fleischmann, Joh. Karl, altkl. Ψ, 🖹, Dr. phil., GP. Nürnberg. (ebda 5/5 43.) V: Studien zur Kunst d. Charakteristik des Aischylos u. Sophokles 75; D. Bildungsideal d. Gymnasiums 88; Curtius Rufus als Schullektüre 90; Jesuiten-Schulen u. Jesuiten-Pädagogik 97.

Fleischmann, Mor. (Pf. Diplomaticus), PA., Polit., ⌂, Hrsg. u. Red. d. „Allgem. Korrespondenz". Wien IX, Hörlg. 16. (Malaczka 2/2 53.) ()

Fleischmann, Paul, Kinderschr., ev. Pfr. Gielsdorf, Prov. Brandenburg. (Fürstenwalde 3/10 65.) V: Das heilige Land in Wort u. Bild.

Fleischmann, Paul (Pf. Paul Huhsch-Ember), Belletristik, ⚖, RegR. a. D. Leipzig, Kurprinzstr. 8 II. (Beuthen a. O. 28/3 55.)

Fleischner, Ludw., ASV., 🖹, Handelsschul P. Budweis, Ottokarg. 10. (Hausbrünn 10/11 58.) V: Recht d. Realsch. 86; Pflichten u. Rechte i. d. bürgerl. Gesellsch. 87; Nation. Strömungen 89; Zweierlei Wahrheit 89; Mod. Volksschulw. in Frankr. 90; Bemerk. z. franz. Sprachunterr. 91; Z. Gesch. d. engl. Bildungswesens 93; Berufsbildg f. Mädchen 93; Öst. Bürgerkunde 96, 3. A. 02; Grundzüge der Volkswirtschaftslehre 98, 2. A. 01; D. mod. Sozialismus u. d. Erziehung 99; Die Kunst u. d. Volk 01; Gewerbepolitik 03; Deutsches Lesebuch für kaufm. Fortbild.-Schulen 05.

Flemming, Hans, Ψ, ♛, ✠, o. Lehr. a. d. Dorotheenschule zu Berlin. Berlin-Reinickendorf-West, Scharnweberstr. 105. (Quakenbrück 3/5 67.)

Flemming, Johannes, Orientalist, Dr. phil., Ob Bibliothek. Bonn, Weberstr. 3. (Cölleda 16/1 59.) V: Die große Steinplatteninschrift Nebukadnezars 83. Ue: aus dem Äthiop.: Das Buch Henoch 01; aus d. Syr.: Die syr. Didaskalia (zus. m. H. Achelis) 03. H: D. Buch Henoch äthiop. 02; Apollinaristische Schriften syrisch (mit H. Lietzmann) 04.

Flesch, Johannes, (k.), ✝, Erziehg, Pfr. Zwillbrock b. Vreden, Westf. (Sterkrade 25/2 47.) V: Standeswahl und Beruf zum Priestertum 89; Militärjahre 92, 2. A. 05; Zur Lage unseres hl. Vaters in Rom 04.

Flesch, Karl, Sozialpolitik, Dr. jur., besold. Magistr. Mitgl. Frankfurt a.M., Leerbachstr. 39. (ebda 6/7 53.) V: Frankf. Armenwesen 90; Frankf. Arbeiterbudgets 90; Der Arbeitsvertrag 00; Das Gewerbegericht 03.

Flex, Rud., 🖹, ✠, Dr. phil., GProf. Eisenach, Karthäuserstr. 37. (Jena 12/11 55.) V: Die älteste Monatseinteilung der Römer 80; Elemente der lat. Formenlehre 87, 3. A. 03; D. Übersetzen in Griech. u. Latein. 92; Aus groß. Zeit, patriot. Dichtg 95; Durch Kampf z. Ziel, hist. Festsp. 96; Der Held des Jahrhunderts, Bismarckfestsp. 00. ()

Flick, Otto, Red. a. d. „Tägl. Rundsch. Berlin. (Königsberg, Pr. 28/3 70.)

Fließ, Martin, VBJ., Humor, /, Nov., O. Berlin SW, Bernburgerstr. 33. (Arnswalde 11/2 52.) V: D. Husaren d. Frau Majorin u. a. Gesch. 95; Münchhausen, Lsp. (m. Manuel Schnitzer) 97; Oranienstr. Nr., R. 99.

Flinke, Edmund, s. Steinbach, Anton.

Flinzer, Fedor, Method. des Zeichenunterr. u. Illustr., Maler, Ob Lehr. u. städt. Zeicheninsp., Prof. Leipzig, Kaiser Wilhelmstr. 8. (Reichenbach i. V. 4/4 32.) V: Lehrbuch d. Zeichenunterrichts, 6. A. 03; D. Kinder Lieblinge 92; Wie d. Tiere Soldaten werden wollten 92; Jugendbrunnen; D. Kind. Wunderhorn; Tierstruwelpeter: König Nobel; Skizzenbuch II; Der Tanz, Unsere Vögel in Sage, Gesch. u. Leben 97; Große Kindervorstellung im Cirkus 04.

Flister, Carl (Pf. Förster), Nov., Eisenbahnwesen, Eisenb.-Sekr. Berlin NW, Waldenserstr. 43 II. (Schkeuditz 30/11 48.)

V: A. d. Eisenbahnleben, N. 82; Taschenkal. f. Eisenb.-Betriebs- u. Verkehrsbeamte u. Taschenkal. für Eisenb.-Verw.-Beamte 83—04; Kommentar z. Eisenb.-Betriebs-Reglement 86; Güter-Tarif f. die Station Nordhausen 87; Der Güterversand in Deutschland u. nach dem Auslande 89; Versöhnt, Ein Kassendiebstahl, Treue Liebe, Nn. 93; Im falschen Verdacht, Eine verhängnisvolle Verwechslung, Auf der Tour, Nn. 94; Der falsche Erbe, N. 96; Gepr. Herzen, N. 97; Durch Kampf z. Frieden, N. 98; Der findige Detektiv, Zufall oder Ahnung, Nn. 99; Erläuterte Eisenb.-Verkehrs-Ordnung 99; Vor u. nach 25 Jahren, Ein verhängnisvoller Sprung, Mein Doppelgänger, Nn. 00; Ein Überfall, Geprellt, Schwer gebüßt, Nn. 01; D. internat. Übereinkommen üb. d. Eisenb.-Frachtverkehr 02; Im Forsthause, N. 03 u. a.; Flisters Eisenbahn-Kalender 05.

Flodatto, s. Ott, Adolf.

Flohr, Max, /, Humor, Nov., Dr. phil., ObLehr. Braunschweig, Hennebergstr. 10. (ebda 9/7 62.) V: Deutsche Glossen 85. ()

Florentin, Viktor, s. Westemeyer, Jos.

Florenz, Karl, Ψ, ☿, Dr. phil., Bunga-ku-Hakushi, UP. Tokyo, Koishikawa, Haramachi 102. (10/1 65.) V: Japan. Mythologie 01; Dichtergrüße aus d. Osten, 8. A. 04; Gesch. d. japan. Lit. 03 f.; Weißaster, 5. A. 04; Théâtre Japonais 99; Bunte Blätter 96; Jap. Annalen, 2. A. 02; Die wichtigsten chinesisch. Schriftzeichen 03. Ue: Japan. Dramen 00.

Florian, Markus, s. Bittrich, Max.

Floericke, Curt (Pf. Ahasver), Naturwiss. u. Reise-Schilderungen, Dr. phil. Wien IX, Althang. 17. (Zeitz 23/3 69.) ()

Floerke, Hanns, Kunst♛, Dr. phil., Privatgel. München, Helmtrudenstr. 1. (Weimar 25/3 75.) V: D. niederländ. Kunsthandel im 17. u. 18. Jahrh. 01; Studien zur niederländ. Kunst- u. Kulturgesch. 05; Der Dichter Arnold Böcklin 05. H: Gust. Floerke, Zehn Jahre m. Böcklin 01, 2. A. 02.*

Floth, Franz, ☿, Erz., /, ObLehrer. Haselbach, Bezirk Falkenau, Böhmen. (Schönfeld, Böhmen 17/3 68.) V: Ged. 02.

Flug, Edwin, s. Kitir, Josef.

Flügel, Frau Emma (Pf. Ernst Dahlmann), Roman, Q. Leipzig-Kl. Zschocher, Schloßweg 4 II. (Beinum, Hannov. 4/1 52.) V: Üb. Lex Heinze 00; Kunst u. Sudermann 00; Imme, N. 03.

Flügel, O., ⁂, Hrsg. d. „Zeitschr. für Philos. u. Pädag.", Pastor. Wansleben b. Halle a. S. (Lützen 16/6 42.) V: Seelenfrage 78, 90 u. 02; Seelenleben d. Tiere 82, 86 u. 97; Das Ich u. d. sittl. Ideen im Leben der Völker 85, 89 u. 95/04; A. Ritschls philos. u. theol. Ansichten 86, 95; Sittenlehre Jesu 87, 88, 92, 97/04; Üb. die persönl. Unsterblichkeit 88, 92 u. 99; Üb. die Phantasie 92, 95; Abriß der Logik 94 u. 01; Üb. das Selbstgefühl 95; Der Rationalismus in d. Pädagogik Herbarts 96; Idealismus u. Materialismus der Geschichte 98; Zur Philos. d. Christentums 00; Bedeutg der Metaphysik Herbarts f. d. Gegenwart 02; Der ewige Gehalt des Christentums und der moderne Mensch 03; Falsche u. wahre Apologetik 04.

Flügel, Rich., (k.), Kirchenrecht, Dr. jur. utr., Privatgeistlicher. Königstein (Taunus), Seilerbahnweg 12. (Nastätten 10/11 66.) V: Das kanonische Ehehindernis des Irrtums bezügl. d. Unfreiheit d. Mitkontrahenten 97. *

Flügge, W., Buchdruckereibes. Werden a. Ruhr. V: Chronik d. Stadt Werden 87; Stadtplan v. Werden 91.

Flüggen, Christian, Kritik, Red. der „Münchener Ztg". München, Baaderstr. 1. (Magdeburg 6/6 70.)

Fluisten, G. van, s. Arens, Wilhelm.

Focke, Moritz, (k.), ⅄, Dr. phil., GP. a. D. Münster i. W., Südstr. 67. (ebda 19/7 29.) V: (mit Kraß): Lehrb. d. Planimetrie 68, 14. A. 03, der Allg. Arithm. 74, 8. A. 01, d. Stereometr. 69, 8. A. 02; d. Trigonometr. 75, 9. A. 03; Leitf. z. Einführg in d. Stereometr. u. Trigon. 93, 3. A. 99. ()

Focke, Rudolf, ⁂, ♛, Bibliothekswiss., Dr. phil., Prof., Dir. d. Kaiser-Wilhelm-Biblioth., Prof. an d. kgl. Akad. Posen O 1. (Itzehoe 5/4 52.) V: D. Kausalitätsbegriff bei Fichte 79; Üb. das Wesen der Seele 83; Ch. Corday 95; Chodowiecki u. Lichtenberg 01; Chodowiecki et Lichtenberg 01.

Focken, Th., ●, ∎, Rektor. Emden, Wilhelmstr. 37. (Aurich 10/8 47.) V: Ostfriesland 81/82; Analyse d. Gedankenganges i. Pestalozzis Abendstunde e. Einsiedlers 85, 3. A. 03; Begriff u. Wesen der Apperzeption 85, 2. A. 95; Zur Gesch. der Emder Liedertafel, Festschr. 97.

Focking, Frl. Therese, ASV., ∎. Dresden, Carolastr. 14. (Danzig 8/6 28.) V: D. Mutter Koselieder 79; Rätsel f. Kindergarten u. Haus 80, 2. A. 95; Fröbelsfibel 83, 11. A. 98; D. Kind in der Natur 83, 2. A. 93; Uns. Kleinen, dram. Fab. 87, 2. A. 96; Was Tante Therese den Kindern erzählt 90; Uns. Kindern 90; D. Geburtstag d. Zwillinge 91; Fingerspiele u. Handgymnastik 91, 2. A. 93; Für uns. Kinderwelt 93; Rätselbuch für Kindergarten u. Haus 98; Kinderstube, 2. A. 95; D. gold. ABC f. Mütter, Großmütter u. Kindergärtnerinnen 00 u. a.

Födransperg, Heinrich Ritter v., A.-SV., ⚔, k. k. Oberstlentn. d. R. München, Giselastr. 29. (Seisenberg 10/7 35.)

V: 40 Jahre in d. österr. Armee 94.

Foges, Max, CC., Publiz., Lit.-Kritik, /, Red. d. „N. W. Journ." Wien XVIII, Haizingergasse 6. (Prag 27/3 67.)

Fogowitz, Andrä Heinr. (Pf. M. Wirth, Heinrich Herold, Willibald Römer), Volks- u. Jugendschr. Wien VIII, Strozzig. 15. (ebda 21/6 58.) ()

Fohrbach, Herbert, s. Nast, Clara.

Folgmann, Emil, ✠, GObLehr. Berlin-Zehlendorf, Hauptstr. 14. (Potsdam 2/10 64.) V: D. Einfluß d. Persönlichen auf d. Jugend 03. ()

Folkart, M., s. Meyer, Martha.

Folkert, Bodo v., s. Findling, Moritz.

Follenius, Frl. Sophie v. (Pf. Maria Berger), Roman, Nov. Darmstadt, Wilhelminenplatz 9. (ebda 25/6 37.) V: Einsam u. arm 68; Versch. Wege 69; Weiße u. rote Rose 70; Nov. 73; Angelica von St. Croix, N. 84, 3. A. 90; Wie sie sich finden, N. 84, 3. A. 90; Drei Feste 84; Dolores, N. 86; Schloß Hartenfels 87, 2. A. 93; Führungen u. Fügungen 97; Dorothée 99; D. Burggeheimnis 00; Allzeit wahrhaftig 01; Die Elf 03.

Folnesics, Jos., RegR., Kunst u. Kunstgewerbe, Kustos d. östr. Museums f. Kunst u. Industrie, Red. v. „Kunst u. Kunsthandwerk". Wien XIII, Reichstr. 30. (ebda 3/1 50.) V: Innenräume u. Hausrat der Empire- u. Biedermaierzeit 02.

Fonck, Francisco, ⊕, Kolonisation, dtschnationale Ziele, Dr. med., Koloniearzt i. P. Quilpué, Chile. (Goch, Rheinpr. 11/3 30.) V: Chile in der Gegenwart 70; Introduccion a la Orografia de la Region Austral 93: Dr. Aquinas Ried, Lebensb. e. Deutschen in Chile 94, 95; Examen Critico de la Obra del señor Perito Arjentino Francisco P. Moreno 02; Nociones cientifico-populares sobre la Tuberculosis 04. H: Diarios de Fray Fr. Menendez 96, 00; Dr. Aquinas Ried, Teutonia, deutschvaterländ. Sch. 04.

Fonck, Leopold, (k.), Exegese, SJ., Dr. theol. et phil., o. ö. UP. Innsbruck, Universitätsstr. 8. (Wissen 14/1 65.) V: Streifzüge durch die bibl. Flora 00; Die Parabeln des Herrn 02, 2. A. 04; Die Wunder des Herrn I 03. *

Foral, Hugo, ✠. Wien VI|2, Uferg. 14. (ebda 19/12 78.) V: Hirlanda, E. 99; Aus dem Herzen 01, 2. A. 02; Ende gut, alles gut, Sch. 03. ()

Forberger, Otto (Pf. Montanaro), ASV., ✠, ✠, ⊙, /, Kultur♛, Nov., Roman, ⊙. Leipzig, Kochstr. 50. (ebda 13/9 76.) V: Gereimte Prosa aus d. Jugendzeit, G. 97; Ital. Streiflichter 98.

Forbes-Mosse, Irene, ✠. Florenz, 20 Piazza d'Azoglio. V: Peregrinas Sommerabende, Lieder für eine Dämmerstunde 04. (*)

Ford, J. A., Korresp. d. London „Morning Leader". Berlin W-Wilmersdorf, Preuß. Str. 5a.

Foreign, H., s. Druskowitz, Helene v.

Forel, August, Natur♛, Psychiatrie, Gehirn⚭, Hypnot., Dr. med., jur., phil, gew. o. UP., Dir. der Irren-Anstalt. Chigny b. Morges, Kant. Waadt, Schw. (Morges 1/9 48.) V: Les Fourmis de la Suisse 74; Gedächtnis u. seine Abnormitäten 85; Hypnotismus 89, 4. A. 02; Les Formicides de Madagascar 92; Gegen d. Trinksitten 91, 2. A. 92; Die Errichtung v. Trinkerasylen 92; D. Nester d. Ameisen 92; Gehirn u. Seele 94, 6. A. 99; Guttemplerorden 96; Formicides de l'Amérique centrale 00; Üb. d. Zurechnungsfähigkeit des normalen Menschen 01; Die psychischen Fähigkeiten d. Ameisen u. einiger anderen Insekten 01; Crime et anomalies mentales 02; Hygiene d. Nerven u. d. Geistes 03; Die sexuelle Frage 05.

Forest, Karl, s. Hauß, Karl.

Forinyak, Frau Marie (Pf. M. Dory), /. Budapest, Csónak-utcza 1. V: D. Unschlüssige 93; Rückfall 93; E. Gesellschaftsabend, Dramolet 98.

Forrer, Clara, s. Holzmann-Forrer.

Forrer, Rob., Kunst- u. Kultur♛, Dr. phil., Museumsbevollmächt. Straßburg i. E., Universitätsstr. 4. (Zürich 9/1 66.) V: Prähist. Varia; Gräber- u. Textilfunde v. Achmim Panopolis 91; Röm. u. byzant. Seidentextilien aus d. Gräberfelde v. Achmim-Panopolis 91; Die frühchristl. Altert. das. 93; (m. R. Zschille): D. Sporn in s. gesch. Entwicklg 91; (m. P. Gerschel): Sechs Holztafeldrucke u. e. Kupferstichincunabel 91; Beiträge z. prähistor. Archäologie u. verwandte Geb. 92 f. III; (m. R. Zschille): Pferdetrense in ihrer gesch. Entwicklg 93; Waffensammlung d. H. St. Rich. Zschille in Großenhain 93; (m. G. Müller): Kreuz u. Kreuzigung Christi in ihrer Kunstentwicklung 93; Zeugdrucke d. byzant., roman., got. u. spätern Kunstepochen 94; Mein Besuch in El-Achmim, Reisebriefe a. Ägypten 95; Spätgotische Wohnräume u. Wandmalereien aus Schloß Issogne 96; (m. R. Zschille): Steigbügel in ihrer Formenentwickelg 96; Adreßbuch der Museen, Bibliotheken, Sammler u. Antiquare 96; Kunst des Zeugdrucks vom M.-A. bis zur Empirezeit 97|98; Heidenmauer von St. Odilien, ihre prähistor. Steinbrüche u. Besiedlungsreste 99; Der Odilienberg 99; Gesch. d. europäisch. Fließenkeramik v. MAlter bis z. Jahre 1900 00; Z. Ur- u. Frühgesch. Elsaß-Lothr. 01; Über Steinzeit-Hockergräber z. Achmim, Naqada 2c. 01; Unedierte Federzeichnungen, Miniaturen u. Initialen des MAlters 02; Bauernfarmen d. Steinzeit v. Achenheim u. Stützheim 03.

Forst, Hermann, ♛, Dr. phil., Archivar a. D. Zürich V, Hochstr. 39. (Coblenz 3/10 58.) V: Üb. Buchanans Darstellg der Gesch. Maria Stuarts 82; Osnabrück. Gesch.-Quellen I. (m. F. Philippi) 91; Osnabrück vor 100 Jahr. 91; Osnabrück 1800—1811 93; M. Stuart u. d. Tod Darnleys 94; Polit. Korresp. d. Graf. Franz Wilh. v. Wartenberg 97; D. Fürstentum Prüm 03.

Förstemann, Ernst, Sprachwiss., Dr. phil., Prof., GHofR., Biblioth. Charlottenburg, Wilmersdorferstr. 4. (Danzig 18/9 22.) V: Altdtsch. Namenbuch 59 II, 2. A. 01; Dtsche Ortsnamen 63; Üb. d. Wernigeroder Bibliothek 66; Aus d. Verwaltg d. kgl. Dresdener Bibliothek 71, 76, 81; Gesch. d. dtschen Sprachstammes 74/75 II; Mayahandschr. d. Dresden. Bibliothek 80, 92; Erläuterungen z. Mayahdschr. 86; Aus d. alt. Danzig 00: Komm. zu der Dresdn. Mayahandschr. 01; Komm. z. Madrider Mayahdschr. 02; desgl. z. Pariser Mayahdschr. 03.

Forstenheim, Clara, s. Kestranek, Clara.

Forster, Bill, s. Breuer, Dr.

Forster, Frau Helene v., ✠. Nürnberg, Egydienplatz 35. (ebda 27/8 59.) V: Momentaufnahmen, Komödie 91; Im Freilicht, G. 95; D. Frau, die Gehilfin des Mannes, Vst. 95; Das Burgweiblein, Festspiel 01; Wie erzieht das Haus f. das soziale Leben? Vortrag 04.

Forster, William, s. Mancke, Maria.

Förster, s. Flister, Carl.

Förster, Adolf, ✠, Dr. jur., Minist.-Dir. im Kultusminist. Berlin W, Uhlandstr. 38. Borgentreich 11/7 47.) V: EPrOrdnung, Kommentar 86 ff. II, 2. A. (mit Engelmann) 02; Die preuß. Gesetzgebung über d. Vermögensverwaltung in d. kath. Kirchengemeinden u. Diözesen 95; D. preuß. Gebühren-Ordg f. approb. Ärzte u. Zahnärzte, 4. A. 01.

Foerster, Adolf, Hrsg. u. Red. v. „Das Buchgewerbe", Red. u. Verl. v. „D. Fechter v. Geist", Verlagsbuchh. Leipzig, Lindenstr. 10/12. (Prenzlau 28/7 51.)

Foerster, August, Hrsg. d. „Naturwiss. techn. soz. Korresp." Charlottenburg IV, Leibnizstr. 65 III. (Grünberg 22/3 37.) V: Aus Grünbergs Vergangenheit 00. ()

Förster, Augustin (Remaclus), (k.), ◍, ✠, †, Gesellschaftskunde, GP., Dr. phil., Benediktinerpater. Maredsous b. Namur, Belg. (Höfen-Montjoie, Rhld. 9/10 57.) V: Physische Chorographie der Ardennen 81; Schulklass. Verirrungen 00; Repertorium christiano-classicum 03; Moderne Christen-Klassiker 04.

Förster, Berthold Paul, ASV., Nov., ✠, ✎, Prof., Maler, Sekr. d. Großh. Kunstschule. Weimar. (Westerau 2/11 51.) V: Auf der Studienreise und andere Nov. 04.

Foerster, Erich, Pfr. Frankfurt a. M. (Greifswald 4/11 65.) V: Die Möglichkeit des Christentums in d. mod. Welt 97; Lebensideale 01; Rechtslage d. dtschen Protestantismus 1800 u. 1900 01; D. Ziel d. Wollens 02; Der evang. Sinn unserer Kirchenverfassung 04.

Förster, Ernst, Techn. Wissensch., dipl. Ingen., ObLehr. Breslau, Uferstr. 5. (Dresden 15/3 66.)

Foerster, Fr. W., ✠, Ethik, Sozialwiss., Moral ✠, Dr. phil., UDoz. Zürich, Grütlistr. 21. (Berlin 2/6 69.) V: Jugendlehre, ein Buch für Eltern, Lehrer und Geistliche 04; Lebenskunde 04 u. a.

Förster, Frl. Luise (Pf. A. Linden), VV., FDS., ✠, /, Volks- u. Jugendschr., Lehrerin a. D. Wickrathberg, RB. Düsseldorf. (Glücksthal 1/10 47.) V: Aus vergang. Tagen 88; Vollendet A. v. Rothenburgs „Ferenand getrü" 91; Grubenarbeiter 92; Brandkäthe 92; Aus der Stille, G. 96, 2. A. 97; Kreuz u. Krone, Erz. 97; Schwert u. Palme 98; Die Tochter des Ungarherzogs 98; D. Pfarrhaus a. Rhein 02. ()

Förster, Max, Anglistik, Dr. phil., o. UP. Würzburg, Friedenstr. 61. (Danzig 8/3 69.) V: Beowulf-Materialien 00; Neubearb. v. L. Herrig's British Classical Authors 05.

Förster, Paul, VV., Ψ, Dr. phil., GProf. Berlin-Friedenau, Schmargendorferstr. 23. (Delitzsch 14/11 44.) V: Span. Schrachlehre 79/80; Kaiser Wilhelms dtsch.-soz. Vermächtn. 88, 2. A. 89; Kunst d. glückl. Lebens 90, 2. A. 99: Die Vivisektion 96, 8. A. 97; Der Vegetarismus a. Grundl. eines neuen Lebens 86, 5. A. 97; Tierschutz 98; Pocken u. Schutzimpfung 99, 2. A. 00; Die Vivisektion 00.

Foerster, Wilh., ✈, Dr. phil., o. UP., GRegR. Charlottenburg, Ahornallee 40. (Grünberg 16/12 32.) V: Fachschr.

Foerster-Nietzsche, Frau Elisabeth, VV., Verwalt. v. F. Nietzsches Nachlaß. Weimar, Louisenstr. 30. (Röcken 10/7 46.) V: F. Nietzsche 95/96 II; Das Leben F. Nietzsches II 2 04. ()

Forstner, Karl August, (k.), Kirchen♛, Kirchenrecht, Touristik, emer. Pfr. Wien IX, Lazarettg. 14. (ebda 25/3 43.) V: Die Statuten d. kath. Brüderbundes „Charitas" in Wien 64; Konstitutionen u. Regeln der Konfraternität der Engel (Angeliten-Kongregation) 67; Mein Austritt aus der Gesellschaft Jesu 68; Katechismus 68; Gesch. d. unitar. Kirchengemeinsch. 69, 2. A. 87; Verfassung ders. 69; Die beid. Socine 85: Abendgedanken e. alten Touristen 03; Im Glanze des Abendgoldes, 7 Erz. 05.

Fortunatus, s. Glücksmann, Heinr.

Fournelle, Heinrich, (k.), AV., Sozialpolitik, Lic., Generalsekretär d. Verbandes der kath. Arbeitervereine. Berlin C 25, Kaiserstr. 37. (Luxemburg 4/7 69.) V: Die

kath. Charitas in Berlin 00. *

Fournier, Aug., ♛, Dr. phil., o. UP. i. R. Wien IX|2, Nußdorferstr. 12 A. (ebd. 19|650.) **V:** J. v. Viktring 75; G. v. Swieten a. Censor 77; Gentz u. Cobenzl 80; E. Fahrt z. Nordkap 84; Historische Studien und Skizzen 85; Napoleon I. 86|89 III, 2. A. 01, frz. 90, engl. 03; Gentz u. der Friede v. Schönbrunn 86; Handel u. Verkehr in Ungarn u. Polen um die Mitte d. 19. Jahrh. 87; Stein u. Gruner i. Österr. 87; Talleyrand 88; Amtl. Handlungsreise nach Italien 1754 88; Goethe u. Napoleon 96; Zur Abwehr 97; Franz Josef I. 98; Z. Gesch. der poln. Frage 1814|15 99; Der Kongreß von Châtillon 00; Marie Louise u. der Sturz Napoleons 02; Lola Montez 02.

Fox, P Wilh., Ψ, S. J., Prof. u. Bibl. Feldkirch, Vorarlbg, Pensionat. (Müllendorf 22|733.) **V:** Kranzrede d. Demosthenes 80; Demosthenes' Rede für die Megalopoliten 90; dass., für den Schulgebrauch 90; Remigii Autissiodorensis in artem Donati minor. comm. 02. ( )

Foy, Willy, Ethnographie, arische Ψ, Sprachwiss., Dr. phil., Dir. d. Rautenstrauch-Joest-Museums. Cöln a. Rh., Lothringerstr. 19 I. (Leipzig 27|11 73.) **V:** D. Kgl. Gewalt nach d. altind. Rechtsbüchern, den Dharmasutren u. älter. Dharmaçastren 95; Bronzepauken aus Südostasien (m. A. B. Meyer) 97; Schwerter von der Celébes See (Anhang: Über den Namen Celébes) 99; Tanzobjekte v. Bismarck-Archipel, Nissan u. Buka 00. ( )

Fraisse, Paul Herm., Ψ, Essays, Dr. med. et phil., ao. UP. Leipzig. z. Zt. beurlaubt. (Memel 12|4 51.) **V:** Skizzen v. d. balear. Inseln 97; Meine Auffassung der Zellenlehre 98.

Framholtz, Bertha, s. Ehrentraut, Paul

Franck, Johs., germ. Sprachw. u. Ψ, Dr. phil., ao. UP. Bonn, Eudenicher Allee 14. (Bendorf b. Coblenz 27|4 54.) **V:** Mittelniederl. Gramm. 83; Etymol Woordenboek d. nederl. taal 92; Gesch. des Wortes Hexe 01. **H:** Flandrijs, Fragm. e. mndl. Ritterged. 76; Alex. Geesten v. J. van Maerlant 82; Maerlants Stroph. Ged. (m. J. Verdam) 98.

Franck, Frau Mathilde, Dialektϖ Ludwigsburg, Bietigheimerstr. 2. (Weiler, Blaubeuren 10|1 43.) **V:** Schwäb. Gmüet, G. 84; Reacht isch worde, Erz. 97; Mitten im Leben, G. 01.

Francke, Ernst, BP., PA., ✉, Prof., Dr. oec. pol., Hrsg. d. „Soz. Praxis", Gen.-Sekr. d. Gesellsch. f. soz. Ref. Berlin W, Nollendorfstr. 29|30 II. (Coburg 16|11 52.)

Francke, Karl, Physiologie, ✗, Dr. med., Arzt. München, Rückertstr. 2 I. (Meiningen 26|4 59.) **V:** D. menschl. Zelle 91; Die Schwankgn der Reizzustandsgröße im menschl. Körper 93; Der Reizzustand 00.

Francke, Kuno, ♛, Dr. phil., Prof. of German. Lit. in Harvard Univ. u. Dir. d. German. Mus. Cambridge, Massachusetts, U.S.A. (Kiel 27|9 55.) **V:** Z. Gesch. d. lat. Schulpoesie d. 12. u. 13. Jahrhdts 79; Social Forces in German Literature 96, 3. A. 99; Glimpses of Modern German Culture 98; A History of German Literature 01.

Francke, Otto, klass. Ψ, Dr. phil., GP. Weimar, Junkerstr. 13. (ebda 5|12 55.) **V:** Terenz u. die latein. Schulkomödie 77; Mountfords Faustfarce 86; Regesten zur Gesch. d. Weimar. Gymn. 88; Was haben d. Engländer f. Reinhaltg ihrer Sprache getan? 90; Herder u. das Weimar. Gymnas. 93. **Ue:** Max Müller, Essays 81.

Francke, Wilhelm Chr., ✠, ObLGR. a. D. Hannover, Bödekerstr. 10. (Jena 10|3 35.) **V:** D. Nebenparteien der D. ZPO. 2c. 82; Nachfolge in Braunschweig als Frage des Rechts 84; D. Offenbarungseid im Reichsrecht 85; Konkurs-Ord. 99; 9 Dienstboten-Ordngn 99; D. Recht d. Kaufmanns 01.

Franck-Roesing, Frau Charlotte, ASV., ✿, Novellistik. Mülheim a. Rh., Gladbacherstr 34.

Frank, Anton, Dr. phil., GDir. Prag-Altst., Dtsches Staatsgymn. (Mallowitz b. Mies, Böhm. 53.) **V:** Üb. Schillers Begriff d. Sittlich-Schönen 85; „Das Ideal u. das Leben" v. Schiller, Versuch e. Erklärg 90; D. Lehrplan u. d. Instruktionen f. d. Unterr. an d. Gymnasien in Österr. als psycholog. u. eth. Einheit 04.

Frank, Christian, (k.), ♛, Kultur♛, Kurat, Hrsg. d. „Deutsche Gaue", Ztschr. f. Heimatkunde. Kaufbeuren. (Günzburg 26|5 67.)

Frank, Ferd., DÖSchG., ✠, Jugendschriften, emer. Red. d. „W. pädag. Jahrbuches", Schuldirekt. Wien XV, Zinkg. 12|14. (Frankstadt 13|9 58.) **V:** J. Banne des Föhn 90; E. Edelmann in d. Hütte 92; In d. Dachstube 95; Dtsche Volksbücher 96|98 II; D. österr. Volksschule 1848—1898 98; Le petit Français 99; Prakt. Erziehgslehre 00; Hilfsb. f. d. naturgesch. Unterr. 03. ( )

Frank, Guntram, s. Schultheiß, Frz G.

Frank, Jakob, ✠, ⊙, Lehr. Lampertheim b. Mannheim. (Dautenheim 24|266.) **V:** Rosen mit Dornen, G. 90.

? **Frank**, Karl, Roman, ✠, Finanzassist. Schopfheim, Bad. (Furtwangen, bad. Schwarzwald 2|11 79.) **V:** Stille Wasser, G. 02; Seelenwanderungen 03.

Frank, Fräul. Margarethe, /, Kritik. Prag-Smichow, Palackystr. 8. (Smichow 5|1 73.) ( )

Frank, Reinhard, ✠, Dr. jur., o. UP., Begründer u. MitHrsg. des „Pitaval der Gegenwart". Tübingen, Biesingerstr.

24. (Reddighäuser Hammer 16/8 60.) **V:** D. Wolffsche Strafrechtsphilos. u. ihr Verh. z. kriminalpolit. Aufklärung im 18. Jahrh. 87; D. neueren Disziplinargesetze d. dtschen evang. Landeskirchen 90; Naturrecht, geschichtl. Recht u. sozial. Recht 91; Strafrechtl. Fälle zur mündl. Behandlung 94, 3. A. 00; Freiheitsstrafe, Deportation u. Unschädlichmachung 95; Das StGB. f. das Dtsche Reich (Komm.) 97, 3. u. 4. A. 03.

Frank, Frau Sofie (Pf. Fritz Krau), /, Biogr., illustr. Artikel üb. Kunstwerke, aktuelle Art. m. Illustr., Reisebeschr., Kultur♛, Essays, Hum., Erz., Märch., Rätsel, Skizzen, ✉, ♆, Dialekt♆. Nürnberg, Neudörferstr. 15 I. (Fürth, Bay., 5/2 54.)

Frank, U., s. Wolff, Ulla.

Franke, Armin, s. Brixel, Franz.

Franke, Hans (Pf. Frans Hanke), ♆, /, ⌂. Berlin SW 11, Hallescherstr. 20. Inh. d. Firma: Photo-Illustration, Hans Franke & Co. (Potsdam 7/5 60.) **V:** Palm 84; Lusti u. ledi 93; In d. Berg 93; Bismarcklieder 94.

Franke, Hermann, ✝, ⁂, ev. Pfr., Dr. phil. Liegnitz, Neue Goldbergerstr. 58. (Langensalza 1/8 61.) **V:** Üb. Bedeutg, Inhalt u. Alter des sepher hajjaschar 88; Christentum u. Darwinismus in ihrer Versöhnung 01; Herr, bin ich's? Ein Passionsbuch 03.

Franke, Johs., Dr. med., Dir. d. Kgl. Univ.-Bibliothek Berlin. Charlottenburg, Knesebeckstr. 84. (Berlin 20/12 48.) **V:** Abgabe d. Pflichtexpl. v. Druckerzeugn. 89.

Franke-Schievelbein, Frau Gertrud, PA., VB., Roman, Nov. Charlottenburg, Knesebeckstr. 84. **V:** Ni, R. 93; Rotdorn, R. 94; Kunst u. Gunst, R. 92; Liebeswerben, R. 97; D. Hungersteine, R. 99; Stark w. d. Leben, R. 00; D. Unkenteich, R. 01; D. Gottüberwinder, R. 02; Die Sehnsüchtigen, R. 04.

Fränkel, Arthur, ♛Lit.- u. Kultur♛, Dr. phil., GLehr. Zabern. (Dorpat 21/7 52.) **V:** Quellen d. Alexanderhistoriker 83; Stud. z. röm. Gesch. 84; Rußlands Verhältnis zu Deutschld u. Rußl. wirtsch. u. milit. Zustände 87; Nachbar im Osten 88; Schönsten Lustsp. d. Griech. u. Römer 88; Flore u. Blancheflur, kulturhist. Erz. 94; Kulturbilder a. d. freien Schweiz 97. ()

Fränkel, Carl, ⚷, Dr. med., o. UP., GMedR. Halle a. S., Gr. Steinstr. 74. (Charlottenburg 2/5 61.) **V:** Grundriß der Bakterienkde 86, 3. A. 90; Atlas ders. 92, 2. A. 93. ()

Fränkel, Heinrich (Pf. Ghibellinus), PA., ✉, Dr. phil., Handelskammersekr. a. D. Berlin-Halensee, Ringbahnstr. 120. (Leipzig 1/6 59.) **V:** Fachschr. ()

Fränkel, Ludwig, Lit.♛, Germanistik, Anglistik, Volkskde, Dr. phil., Reallehrer. München-Gern, Villa Fränkel. (24/1 68.) **V:** Rom, „die ewige Stadt" d. Weltgesch., u. die Deutschen (Preisschr.) 86; Uhland als Romanist 88; Bibliogr. d. Uhlandlit. 89; Untersuchgn z. Stoff- und Quellenkde von Shakespeares ‚Romeo and Juliet' 89; dass. 89/94 IV; E. Beitrag z. Biogr. E. Beckenstedts 92; Shakespeare u. das Tagelied 93; L. Uhland 94; Z. neuesten Lit. üb. das Elisabethanische Drama 95/96 III; Romanische, insbes. ital. Wechselbeziehungen zur engl. Lit. (spez. 1894–96) 00; Fr. Bodenstedt 03. **H:** Manzoni, Die Verlobten 93 II; L. Uhland, Werke 93 II, 2. Abdr. 94; L. Uhland, Ludwig d. Bayer 94, 2. A. 96; Bojardo, D. verliebte Roland 95 II; Schiller, Wallenstein 02 II; Uhlands Ged. 05; H. Kleists Hermannsschlacht 05.

Fränkel, Sigmund, ⚕, ⚷, Dr. med., UDoz. Wien VIII, Alserstr. 53. **V:** Arzneimittelsynthese auf Grundlage der Beziehgn zw. Aufbau u. Wirkg 01, 2. A. 04; Handb. d. Harnanalyse 03; Handbch der physiolog. Chemie 04.

Franken, Constanze v., s. Stökl, Helene.

Franken, Joseph, (k.), Lit.♛, ♆, Lehrer. Lövenich, Bez. Aachen. (Aachen 3/11 72.) **V:** Sehnsucht, Lieder d. Liebe, G. 02.

Franken, Paul, s. Frankl, Siegfried.

Frankenberg, Egbert v., Kammerherr, Hoftheater-Intendant z. D. Wiesbaden. (Heidelberg 27/7 58.) **V:** Anhalt. Fürstenbildnisse 95; Sofie v. Brabant, Bühnensp. 99; Der Welt holdester Wahn 01; Im Widerstr. d. Geister 02; Schwarzrotgold 03.

Frankenstein, Ludwig, ASV., /, ✉, ⌂, Ue EFIRSSchw., Journalist, Korrespondent auswärtiger Zeitgn. Heidelberg, Ladenburgerstr. 31. (Landeshut in Schles. 20/8 68.) *

Frankfurter, Emil, Politik, Dr. jur., Red. d. „Berl. Börsen-Courier". Berlin W, Gleditschstr. 49. (Wien 3/3 76.)

Frankfurter, Salomon, Bibliogr., klass. Ψ, Ⓟ, Dr. phil., Kustos d. UBibl., Red. Wien IX, Wasag. 27. (Preßburg 9/11 56.) **V:** Führer durch Carnuntum (mit Dr. J. W. Kubitscheck) 91, 5. A. 04; Die Berliner Schulreform-Konferenz (4.—17./12. 1890) 91; D. preuß. Mittelschulreform u. d. öster. Mittelschulwesen 92; Graf Leo Thun-Hohenstein, Fr. Exner u. H. Bonitz 93; Graf Leo Thun-Hohenstein 95; D. Organisation d. höh. Unterrichts in Österr. 97; D. Qualifikation für d. staatl. Bibliothekdienst in Österr. 98; Reg. zu den archäolog.-epigraph. Mitteil. aus Österr.-Ung. 02.

Frankl, Adolf, ♆, Erz., Epigramm, Humor, ObLehr. Söchau, Steierm. (Mürzzuschlag 6/6 62.) **V:** Lachende Wahrheiten 93; Lose Sachen 95, 3. A. 97; Lustig wohlauf! 98; Allerhand Geschichten 99, 2. A. 01; Nur gemütlich! 04.

Frankl, Otto, ⚖, Dr. jur., o. UP., MitHrsg. d. „Juriſt. Vierteljahrsſchr." Prag-Smichow, Ferdinandsquai 16. **V:** D. Formerforderniſſe d. Schenkung 83; Der Konkurs d. off. Handelsgeſellſch. 91. **MitH:** Grundriß d. öſtr. Rechts.

Frankl, Siegfried (Pſ. Paul Franken), Belletriſtik. Berlin W, Gleditſchſtr. 29. (Ödenburg, Ung. 19/12 61.) **V:** Einer v. d. roten Fahne, R. 94; Lotti u. Co., Dr. 97; Wilhelm II. Reiſe nach Jeruſalem, Erz. 98; Radler-Latein, Hum. 99; Urſprung der Lex Heinze 00.

?**Frankl-Vollandt**, Frau Thereſe (Pſ. Thereſe Vollandt), /. Wien IX, Müllnerg. 3. (Wormsleben 20/2 69.)

Fraenkl, Victor, ⚖, /, RA. Berlin SW, Markgrafenſtr. 102. (Gleiwitz 15/9 69.) **V:** D. jetzige Stand d. Rechtsfalles Ziethen 02; Los von der Theatercenſur 03.

Frantz, Adolf, Kirchenrecht, Staatsrecht, Deutſches Recht, Dr jur., o. UP. Kiel, Beſeler Allee 46. (Ringleben 14/10 51. **V:** Fachſchr. ()

Franz, Adolf, (k.), D., Prälat. München. (Langenbielau 2/12 42.) **V:** M. Aurelius Caſſiodorus 72; J. B. Baltzer 73; Rohrbachers Kirchengeſch. umgearb. Bd. XV 76; Gemiſchte Ehen in Schleſ. 78; Magiſter N. Magni de Jawor 98; D. Meſſe im dtſch. MAlter 02; Das Rituale v. St. Florian a. d. 12. Jahrh. 04.

Franz, Friedr., ſ. Hähnel, Franziskus.

Franz, Julius, ſ. Schuſter, Georg.

Franz, Peter, ſ. Collet, Franz.

Franz, Richard, ✪, königl. ſächſ. Hofſchauſpieler. Dresden-Blaſewitz, Johannſtr. 35. (Wien 27/1 66.) **V:** Der erſte Liebhaber, Lſp. 01; Krach, Schw. 03. ()

Franz, Richard, ſ. Gaſſner, Franz.

Franz, Rudolf, Dr. phil., Gymn.-Dir. Dortmund, Märkiſchestr. 2. (Traben a. Moſel 18/11 52.) **V:** Goethes Gedichte in Auswahl 88, 3. A. 02; Herders Leben u. Werke 90; Der Aufbau der Handlg in den klaſſiſch. Dramen 92, 3. A. 04; Ciceros Briefe, Auswahl u. Komment. 96; Hilfsb. zu Leſſing 01; Hilfsb. z. Schiller 02; Grillparzers Wke, krit. durchgeſehene u. erläut. Ausg. 03 f. V. *

Franz, Wilhelm, Sprachwiſſ., Dr. phil., ao. UP. Tübingen, Keplerſtr. 10. (Merzhauſen 24/3 59.) **V:** Die latein-roman. Elemente im Althochdeutſchen; Shakeſpeare-Grammatik 98—00; Die Grundzüge der Sprache Shakeſpeares 02.

Franz, Wilh., ſ. Hoffſchild, Wilh.

Franziszi, Frz., Kult.♛, Dekan. Kötſchach, Kärnt. (Klagenfurt 26/12 25.) **V:** Kulturſtudien a. Kärnten 79, 2. A. 02; Märchen a. K. 84; Touriſt. Farbenſkizz. a. K. 85, 2. A. 95; Kärntn. Alpenfahrten u. Lebensbilder 92. ()

Franzos, Frl. Marie (Francis Maro), **Ue:** FEDISSchw. Wien VI, Gumpendorferſtr. 25.

Franzos, Frau Ottilie verw., geb. Benedikt (Pſ. F. Ottmer), Nov. Berlin W, Kaiſerin Auguſtaſtr. 71. (Wien 24/9 56.) **V:** Das Adoptivkind u. a. Nu. 96; Schweigen, Erz. 01. ()

Frapan-Akunian, Frau Ilſe (geb. Levin), Nov., ✠, **Ue:** EFR. Hamburg, Moorweidenſtr. 8, z. Z. im Kaukaſus. (Hamburg 3/2 52.) **V:** Hamburger Novellen 87, 2. A. 89/90; Viſcher-Erinnerungen, 1. u. 2. A. 89; Beſcheid. Liebesgeſchichten 88; Zwiſchen Elbe u. Alſter 90, 2. A. 94; Enge Welt 90; Ged. 91; Bitterſüß 91; Bek. Geſichter 93; Zu Waſſer u. zu Lande 94; Querköpfe 95, 2. A. 05; Flügel auf! 95; Vom ewig Neuen 96; In d. Stille 97; D. Betrogenen, R. 98; Wir Frauen haben kein Vaterland 99; Hamburg. Bilder f. Hamb. Kinder 99; Was der Alltag dichtet 99; Wehrloſe 00; Schreie 01; Phitje Ohrtens Glück, Kom. 02; Arbeit, R., 1. u. 2. A. 03. ()

Frauberger, Heinr., Kunſt- u. Kultur♛, Dir. d. Zent.-Gewerbe-Ver. Düſſeldorf, Gneiſenauſtr. 36. (Oberndorf, NÖſtr., 18/7 45.) **V:** Akropolis v. Baalbeck 92; Antike u. frühmittelalterl. Fußbekleidg. v. Achmim-Panopolis 96; Katalog d. Kunſtſammlung Metzler 97; Zweck u. Ziel d. Geſellſch. z. Erforſch. jüd. Kunſtdenkmäler 00; Üb. Bau u. Ausſchmückg alter Synagogen 01; Über alte Kultusgegſtände in Synagoge u. Haus 03; Deutſche Schmelzarbeiten d. MittelA. u. a. Kunſtwerke d. kunſthiſt. Ausſtellung zu Düſſeldorf 1902 (mit O. v. Falke) 03.

Frauberger, Frau Tina, Kunſt- u. Kultur♛, Vorſteherin d. Kunſtſtickereiſch. Düſſeldorf, Gneiſenauſtr. 36. (Mainz 4/11 61.) **V:** Handbuch der Spitzenkunde 93.

Frauenau, Margarete v., ſ. Poſchinger, Marg. v.

Frauenhagen, R., ſ. Jülicher, Reinh.

Fraungruber, Hans, ſteiriſch. Dialekt-✠, ſtädt. Lehrer u. Red. Wien IV, Margaretenſtr. 34. (Obersdorf, Steierm., 25/1 63.) **V:** Ged. in ſteir. Mundart 95; Neue Ged. in ſteir. Mundart 95; Unterwegs 96; Aus d. Wandermappe 98; Bei uns dahoam 00; Auſſeer Geſchichten 00; Neue Auſſeer Geſchichten 01.

Fred, W., ⌂, Nov. Berlin W, Meierottoſtr 3, z. Z. in Paris. (Wien 29/6 79.) **V:** Die Prä-Raphaeliten 00; Briefe an e. junge Frau 00; Modern. Kunſtgewerbe 01; G. Segantini 01; Leiſe Dinge 02; Roman e. Globetrotters 02; D. Wohng u. ihre Ausſtattg 03; Pſychologie d. Mode 04.

Fredersdorf, Fräul. Anna (Pſ. Anna Wegner), Nov., Humor, ✠. Lübeck, Mühlenbrücke 17. (Grevesmühlen i. Meckl. 23/3 69.)

Fredrich, Carl, klaſſ. Ψ, Archäologie, Dr. phil. Poſen, Grabenſtr. 6. (Stettin

$^{20}/_{7}$ 71.) **V:** Hippokratische Untersuchgen 99; Baedecker, Kleinasien 03. ()

Fredrich, Paul, ♂, ○, Skizzen, Nov., Lit♛, Kritik. Berlin NW 52, Spenerstr. 12. (Selchow, Pomm. $^{10}/_{12}$ 69.) ()

Frege, F. C. A., Kultur♛, ♂, 🖃, Handelswissenschaft, Journalist. Bielefeld, (Wismar $^{31}/_{3}$ 52.) **V:** Versch. kaufm. Schr.

Frege, Gottlob, ♐, Dr. phil., o. Hon. UP., HofR. Jena, Forstweg 29. (Wismar $^{8}/_{11}$ 48.) **V:** Begriffsschrift 2c. 79; Grundlagen d. Arithmetik 84; Funktion u. Begriff 91; Grundgesetze der Arithmetik I 93, II 03; Über die Zahlen des Herrn H. Schubert 99.

Frehsee, Martin (Pf. Martin Wagener), ○, Kritik., Dramaturg des Straßburger Stadttheaters. Straßburg i. E., Stöberstr. 12. (Wittenberg a. E. $^{10}/_{11}$ 70.) **V:** Deutscher Glaube, Dchtg 93; Kains Tod, Dr. 95, 2. A. 02; Michael, Festsp. 96; Nachklang zum 100jähr. Geburtstag Kaiser Wilhelms d. Gr., Festsp. 97; Nach dem Theater, Pl. 97; Die Veilchen, Sch. 02; Falsches Mitleid, Sch. 02; Das süße Gift, Lsp. 02; Antons Verhältnisse, Lsp. 02; Bühnenzauber, Sch. 03, 2. A. 04.

Frei, Fritz, s. Trenkle, F. S.

Frei, Leonore, s. Reiche, Laura.

Freiberg, Günther v., s. Pinelli, Ada.

Freier, Berthold, klass. Ψ, Dr. phil., GP. Berlin NW, Alt-Moabit 84 III. (Coritten $^{10}/_{11}$ 54.) **V:** De Manilii quae fernntur Astronomicon aetate 80.

Freiligrath, Frl. Gisberte. **Uc:** EF. Heidelberg, Rohrbacherstr. 40. (Detmold $^{19}/_{3}$ 26.) **V:** Beiträge z. Biogr. Freiligraths; Engl. Dichter, Übersetzungen nach Shelley, Moore, Keats, Swinburne u. a.

Freiling, Rich., s. Fellinger, Rich. Jos.

Freimann, Aron, jüd. Wissensch., Bibliogr., Dr. phil., Red. d. „Zeitschr. für Hebr. Bibliographie", Bibliothekar der Stadtbibliothek. Frankfurt a. M., Obermainanlage 2. (Filehne $^{5}/_{8}$ 71.)

Freimann, Hans, s. Schmid, Georg.

Freimund, Roderich, s. Corony, Blanda

Freimut, Ernst, s. Sommert, Hans.

Freise, Herm., ♂, Red. u. Verl. der „Parchimer Zeitung". Parchim, Meckl. (Langenberg, Rheinl., $^{7}/_{2}$ 50.) **V:** Unkraut e. Liederbüchl. 94, 2. A. 00.

Freisleisen, Joh., (k.), ✝, D., Dr. phil., Prof. Brixen, Tirol. (Matrei $^{17}/_{5}$ 56.) **V:** Christoph IV. Andr. Frhr. v. Spaur, Bischof v. Brixen 00. ()

Freisen, Jos., (k.), ☓, bes. Kirchenrecht., D., Dr. jur. utr., Ehrendoktor d. kanon. Rechts d. Univ. Budapest, o. UP. Würzburg. (Warstein $^{14}/_{9}$ 53.) **V:** Vorbehalt v. dingl. Rechten b. Eigentumsübertragung 81; Gesch. des kanon. Eherechts b. z. Verfall der Glossenliteratur 88 u. 93; Manuale curatorum Roskildense 98; Die Univ. Paderborn I. 1614—1808 98; Liber agendarum Sleszwicensis 98; Calendaria Scholastica u. Notae ad Cal. Schol. der Univ. Paderborn 98; Landeshospital, Kapuzinessenkloster, Genossensch. der Barmherzig. Schwestern zu Paderborn 02; Staats- u. kirchenrechtl. Stellung d. Katholiken im Fürstent. Lippe 03.

Fremann, J., s. Frick, Ida.

Frenkel, Wilh., Volks- u. Jugendschr., Pfr., Super. a. D. Neunhofen b. Neustadt a. Orla. (Kolba $^{14}/_{5}$ 44.)

Frensdorff, Ernst, Kultur♛, Antiq.-Buchh. Berlin SW, Königgrätzerstr. 44. **V:** D. Berlinerinnen im 18. Jahrh. 03.

Frensdorff, Ferd., ☓, Dr. jur. et phil., o. UP., GJR. Göttingen, Hainholzweg 3. (Hannover $^{17}/_{6}$ 33.) **V:** Stadt- u. Gerichtsverfassg Lübecks 61; D. Lübische Recht nach s. ältesten Formen 72; Göttingen in Vergangenheit u. Gegenw. 78, 2. A. 87; Grimm in Göttingen 84; D. statutar. Recht d. dtsch. Kaufleute in Nowgorod 87; D. ersten Jahrzehnte d. staatsrechtl. Studiums in Göttingen 87; Aufnahme d. allgemein. Wahlrechts i. d. öffentl. Recht Deutschlands 92; Briefe Friedr. Wilh. I. v. Preußen an H. R. Pauli 93; Halle u. Göttingen 94: Üb. d. Leben u. d. Schriften des Nat.-Ök. Justi 03; G. A. v. Münchhausens Berichte aus Berlin v. Juni 1740 04. **H:** D. Chroniken d. Stadt Augsburg, II 65 66; Dortmunder Statuten u. Urteile 82; Kraut, Grundriß z. Vorlesungen über deutsches Privatrecht, 6. A. 86.

Frenssen, Gustav, Roman, D. h. c., Pastor a. D. Meldorf s. (Barlt $^{19}/_{10}$ 63.) **V:** D. Sandgräfin, R. 96, 32. T. 03; D. drei Getreuen, R. 98, 62. T. 03; Dorfpredigten 99, I 7. A. 04, II 5. A. 03, III 3. A. 03; E. Handvoll Gold 01; Jörn Uhl, R. 01, 179. T. 03; D. Heimatsfest, Sch 03. ()

Frenssen, Moritz, s. Umhöfer, Elise.

Frenzel, Bernhard, Ψ, ⁂, Dr. phil., G. Lehrer. Schneeberg (Adorf $^{13}/_{3}$ 74.) **V:** D Assoziationsbegriff. b. Leibniz 98.

Frenzel, Frz., ASV., ■, Leiter d. städt. Hil'sschule. Stolp i. Pomm., Wallstr. 7. (Kallnischken, Ostpr. $^{15}/_{7}$ 63.) **V:** D. Hilfsschulen für schwachbegabte Kinder 03. *

Frenzel, Karl, BP., BB., Roman, ♂, /, Dr. phil., Prof., Red. a. d. „Nat.-Ztg." Berlin SW, Dessauerstr. 19. (ebda $^{6}/_{12}$ 27.) **V:** Dichter u. Frauen 59/61; Melusine 60; Vanitas 61; D. drei Grazien 62; Papst Ganganelli 64; Watteau 64; Ch. Corday 64; Auf heimisch. Erde 64; Büsten u. Bilder 64; N. Studien 68; Freier Boden 68; Dtsche Fahrten 68; Im gold. Zeitalter 70; Geheimn. 71; La Pucelle 71; Lucifer 73; Dtsche Kämpfe 73; Lebensrätsel 74; Renaissance u. Rokoko 76; Berlin. Dramat. 77; Frau Venus 80; Die Geschwister 81; Chambord 83; N. d. ersten

Liebe 84; Zwei Nov. 84; Geld, N. 85; Des Lebens Überdruß 86; Dunst 87; Schönheit 88; Wahrheit 89; Frauenrecht 92; Ges. Werke 90/91 VI; Rokoko, Büsten u. Bilder 95.

Frenzel, Paul, ⚙, Gastechniker. Wien VI, Theobaldg. 12. (Dresden 8/11 66.) V: Das Gas u. seine moderne Anwendg 02. *

Frenzel, Robert, Musik♛, ObLehrer u. Organist a. d. Hauptkirche. Schneeberg, Sachsen, Markt 5. (Freiberg i. S. 21/9 50.) V: Die Orgel u. ihre Meister 94, 2. A. 94.

Frerking, Wilh. (Pf. S. Wenzl), Rektor, Hannover, Archivstr. 1 A. (ebda 6 9 52.) V: Zahlr. Schwänke, Festspiele usw.

Fresenius, Aug., Ψ, Dr. phil., Berlin W, Achenbachstr. 7/8. (Wiesbaden 28/9 50.) V: De lexeon Aristophan. et Suet. excerpt. Byzant. 75. H: Deutsche Lit.-Ztg. 86—91; Weimar. Goethe-Ausg. Werke Bd. 13, Briefe Bd. 22 (m. And.) 94, 01.

Fresenius, August, ⊙. München, Ickstattstr. 22. (Frankfurt a. M. 5/8 34.) V: Zahlr. Lustspiele, Schwänke u. Possen.

Fresenius, R. Heinrich, ⚗, Dr. phil., Prof. u. Dir. des Laborator. Fresenius, Vorst. d. agrikulturchem Versuchsstation, MitHrsg. d „Zeitschr. f. analyt. Chemie". Wiesbaden, Heinrichsberg 2. (ebda 14/11 47.) V: Gesch. d. chem. Laborat. zu Wiesbaden während d. zweiten 25 Jahre seines Bestehens 98 u. zahlr. chem. Untersuchgen von Quellen.

Fresenius, Wilh., ⚗, Dr. phil., Prof., Mitinhab. u. Dir. d. Laborat. Fresenius, MitHrsg. d. „Zeitschr. f. analyt. Chemie". Wiesbaden, Kapellenstr. 63 (ebda 1/756) H: Anleitung z. chem. Analyse d. Weines v. E. Borgmann, 2. A. 98.

Freud, Sigm., Nervenpathologie, Dr. med., tit. a. o. Prof Wien IX/1, Bergg. 19. (Freiberg, Mähr., 56.) V: Zur Auffassung der Aphasien 91; Halbseitige Cerebrallähmung d. Kinder (m. O. Rie) 91; Cerebrale Diplegien 93; Studien üb. Hysterie (m. J. Breuer) 95; Infantile Cerebrallähmung 97; Traumdeutung 00; Über d. Traum 01; Psychopathologie des Alltagslebens 04.

Freudenthal, Berthold, ⚖, Dr. jur., Prof. d. öffentl. Rechts u. d. Strafrechts a. d. Akademie. Frankfurt a. M., Leerbachstr. 51. (Breslau 23/8 72.) V: D. Wahlbestechung 96; Die notwendige Teilnahme am Verbrechen 01.

Freudenthal, Frau Emma (Pf. E. Redenhall), (k.), VB., Nov., ✎, Ue: F. Breslau, Freiburgerstr. 25. (Gr.-Glogau 22/10 44.)

Freudenthal, Friedrich, ✠, Nov., ✎, Erz., Mithrsg. v. „Niedersachsen". Fintel, Hannover. (Fallingbostel 9/5 49.) V: Bi'n Für, Erz. 79, 83, 98; In de Fierabendstied, Erz. 89, 2. A. 01; Sonderlinge un Vagabunden, Bilder u. Erz. 91, 2. A. 01; Von Lüneburg bis Langensalza 93/94; Ünnern Strohdach, plattd. Gesch. 97; In Lust un Leed, plattd. G. 97; V. Stade bis Gravelotte 98; Heidekraut und Ginster, G. 01; Wied un fied, plattd. Erz. 01; D. Cambridge-Dragoner u. a. Heidegesch. 02; Lienhop un annere Geschichten 04.

Freudenthal, Jac., Gesch. d. ⁂, Dr. phil., o. UP. Breslau, Körnerstr. 12. (Bodenfelde 20/6 39.) V: Üb. d. Begriff d. Phantasie b. Aristoteles 63; Pf. Josephus, Über d. Herrschaft d. Vernunft 69; Hellenist. Studien, Heft 1/2, Alex. Polyhistor 75; Hellenist. Stud., Heft 3, Albinos u. Alkinoos 79; Fragm. Alexanders zur Metaph. des Aristot. 85; Theologie des Xenophanes 86; Die Lebensgesch. Spinozas 98; Spinoza, Leben u. Lehre, I: Leben Spinozas 04; Immanuel Kant, Festrede 04.

Freudenthal, Ludwig, ASV., Politik u. ✉, Ressort-Red. d. „Zeitstimmen". Erfurt, Johannesstr. 100. (Gotha 4/4 85.) V: Gesch. d. sozialen Klassen 05. *

Freund, s. Görgen, Adam.

Freund, Alfred, PA., Red. d. „Teplitz-Schönauer Anzeig." Teplitz-Schönau, Böhm. (Lobositz a. Elbe 27/5 54.)

Freund, Bernhard (Pf. Paksi) 🏛, Prof., BrarschDir. Gr.-Bitse, Ungarn. (49.)

Freund, Erich, Theaterkritik, Dr. phil., Chefred. d. „Br. Morgen-Zeitg". Breslau, Kais. Wilhelmstr. 48/50. (ebda 12/8 66.) V: Über Ausfuhrerleichterung d. Schutzzollsystems 89; Streifzüge im Süden 97.

Freund, Fedor (Pf. Amicus), Sport, Chefred. d. „St. Georg". Berlin NW, Alt-Moabit 91/92. (Myslowitz 23/7 61.) V: Schnuckchen oder das Pferd mit den vielen Anteilen 04; Der „kluge" Hans 05. *

Freund, Georg, (k.), Redemptorist. Linz. (Peterskirchen, ObÖstr. 22/2 49.) V: Bedenken u. Einwendungen 03, 2. A. 04; Im Norden 04 u. v. a.

Freund, Hugo, s. Lehmann, Jonas.

Freund, Rich., Sozialpolitik, Dr. jur. Berlin W, Karlsbad 33. (Gleiwitz 30/1 59.) V: D. Rekursentscheidgen d. Reichsversf.-Amts 89; D. Reichsgesf. betr. d. Inval.- u. Altersversich. 90, 2. A. 91; Wegweiser d. Inv.- u. Altersversf.-Ges. 90, 12. u. 13. A. 99; Zur Berl. Arbeiterwohngsfrage (m. H. Malachowski) 92; Revisionsentsch. d. Reichsversf.-Amtes in Inv.- u. Altersversf.-Sachen 93; Armenpflege u. Arbeiterversf. 95; D. Vereinfachg d. Arbeiterversicherng 96; Der allg. Arbeitsnachweis in Deutschland i. J. 1886 97; Was hat die dtsche Arbeiterversicherg im 1. Jahrzehnt ihrer Wirksamkeit für die Arbeiter geleistet? 97; Der Arbeitsnachw. 99; Handausg. d. Invalidenversf.-Ges. 99, 2. A. 00; Sozialdemokratie u. Arbeiterschaft 02 u. a. H: D. Arbeitsnachw. von Dr. Frhr. v. Reitzenstein 97. ()

Freund der Wahrheit, s. Reiß, Jos.

Freundgen, Joseph, ℞, ProvSchulR. Coblenz. (Cöln 21/8 51.) **V**: Gesch. f. kath. Schulen 88; Alkuins pädag. Schriften 89; D. Hrabanus Maurus dto. 90. **H**: F. Wimpheling, dto. 92; Js. Murmellius, dto.; Jugo S. Victor, Lehrbuch; Joh. Gerson, Traktat 95; Gesch. Bilder u. Vortr. 96. ()

Frey, Ad., ☉, ♆, Lit♛, /, Dr. phil., o. UP. Zürich, Gloriastr. 68. (Aarau 18/2 55.) **V**: Haller u. s. Bedeutung f. d. dtsche Lit. 79; Ged. 86; D. helvet. Armee 1799 87; Salis-Seewis 89; Festspiele z. Bundesfeier, 3. A. 91; Duß u. underm Rafe, füfzg Schwizerliedli 91, 2. A. 98; Erinnerung an G. Keller 92, 2. A. 93; Erni Winkelried, Tr. 93; Totentanz 95; Briefe J. V. v. Scheffels an Schweiz. Freunde 98; J. Frey 98; C. F. Meyer 99; Zürcher Festspiele 00; A. Böcklin 03. **H**: Geßner, Haller, Salis-Seewis i. Kürschners Deutsch. Nat.-Lit.; E. Frey, Seb. Gäuggeli, 2. A. 96; Jac. Frey, Ausgew. Erz. 97 V.

Frey, Frl. Angelika (Pf. Auguste Herries) ☉, Schauspielerin. Berlin C 25, Landsbergerstr. 88 III. (Cöln a. Rh. 24/4 46.) **V**: Fee Leonide, dr. M. 00.

Frey, Erich, Satire, cand. jur. Berlin, Alexandrinenstr. 102. (Breslau 16/10 82.) *

Frey, Erich, s. Meyer, Martha.

Frey, H. M., s. Schuppe, Emilie.

Frey, Herm., s. Greif, Martin.

Frey, Johannes, neuteſt. † u. kirchl. ☉, Mag. theol., UDoz. Jurjew (Dorpat), Livland, Sternstr. 45. (St. Petersburg 26/1 67.) **V**: Tod, Seelenglaube u. Seelenkult im alten Israel 98; D. zweimal. röm. Gefangensch. u. d. Todesjahr d. Apostels Paulus 91; D. St. Johanniskirche zu Dorpat 02; Die theol. Fakultät d. Kais. Univ. Dorpat 1802—1903, hist.-statist. 04.

Frey, Karl, Kunst♛, Dr. phil., ao. UP. Berlin W, Marburgerstr. 12. (26/11 57.) **V**: Fachschr. ()

Frey, Karl (Pf. Konrad Falke), ☉, Dr. phil., Schriftsteller. Zürich, Seestr. 127. (Aarau, Schweiz 19/3 80.) **V**: Wilhelm Waiblinger 04; Aus d. Bergen d. Sernftales 05; — u. d. Pf. Falke: Dichtungen (Lyrik) 04; Francesca da Rimini (Trag.) 04; Frau Minne (Novelletten) 05. *

Frey, Frl. Marie, DSch., Roman. Berlin S, Plan-Ufer 92 c. (Crossen a. O. 22/7 60.) **V**: Nov. 92; Alt-Brandenburg, Erz. 92; D. rote Adler a. d. Marienburg, hist. R. 93; Ohne männl. Schutz 97; Unter Schutz und Schirm, R. 99; Märk. Nov. 00; Der Weg zur Höhe, Erz. 03.

Frey, Silvester, /, Roman, Nov., Red. d. „Tier-Börse". Berlin W, Culmstr. 35 I. (Alt-Rüdnitz 29/10 51.)

Frey, Thomas, s. Fritsch, Theodor.

Frey, Wilh., CP., Publiz., Kunstkrit., /, Red. d. „N. W. T.". Wien I, Reichsratstr. 31. (7/12 33.) ()

Freybe, Albert, ♛, Lit♛, D., Dr. phil., GP. Parchim, M. (Waldeck 8/2 35.) **V**: resp. **H**: Züge dtscher Sitte u. Gesinnung 66/71 III; Klopstocks Abschiedsrede 68; De Dei nominibus apud Caedmonem 68; Von uns. Herrn Christi Wiederkunft 68; Christoterpe 69; Hess. Weihnachtssp. 69; Spiel von d. 10 Jungfr. 70; E. Seel' zu Gottes Füßen lag 70; Altdtsch. Frauenlob 73; Ältest. Mecklenb. Karfreitagslied 73; Mecklenb. Ostersp. 74, 2. A. 84; Karfreitag in dtsch. Dicht. 77; Altdtsch. Leben 70/80 III; Klaus der Bauer 79; Weihnachten in dtsch. Dicht. 81; Christoforus 82; Schöne u. lust. u. Aktion aus der Reformat.-Zeit 83; Pflege d. christl. Volkssitte 87; Richtlinien u. Grundgedanken für Erhaltung u. Pflege christl. Volkssitte 87; Dtsche Dankessitten 88; Dtsche Rechtssitten; Leben i. Recht 88; Luther in Sprache u. Dichtg 89; Schlus Comedia v. Isaak a. d. J. 1606 90, 3. A. 92; D. Dtsche Haus u. seine Sitte 92; Die Handschr. d. Redentiner Ostersp. 92; Der Aberglaube u. seine Behandlg 92; Ostern in Sage, Sitte u. Dichtng 93; Gg. Rollenhagens Leichenpredigt zum Begräbnis d. reichen Mannes 93; D. ethische Gehalt in Grillparzers Werken 93; J. Oldendorps Ratmannenspiegel v. J. 1529 93; J. Oldendorps wahrh. Entschuldigg v. J. 1533 93; Was billig u. recht ist; Die Erstlingsschrift d. sog. Naturrechts v. Joh. Oldendorp v. J. 1529 94; Faust u. Parcival in ihrer volksgesch. Bedeutung 96; Bilder a. d. Goetheschen Fausttragödie 97; Altwestfäl. Volkstum in Werner Rolevinks De laude Saxoniae nunc Westphaliae dictae; E. alte Beicht- u. Abendmahlsunterweisung f. d. Jugend 97; D. Memento mori in dtsch. Sprache u. Sitte 98; Der Kreuzesbaum in dtsch., insonderheit niedersächs. Dichtg 98; Kirche u. Sitte auf d. Gebiet d. Eheschließung 98; Zur Beurteilung d. Haberfeldtreibens 98; D. sittenmäßige Fasten und Beten 98; Bedeutung d. Sitte u. ihre Behandl. b. R. v. Jhering 98; Die typische Behandlung der heil. Schrift 98; Wie können wir auf eine höhere Stufe der nat. Aneigng d. Goetheschen Fausttragödie gelangen? 98; Züge zarter Rücksichtnahme u. Gemütstiefe in dtsch. Volkssitte 00; Die Taufe u. d. Taufschatz in dtschem Glauben u. Recht, deutscher Sage, Sitte u. Dichtg 99; D. Redentiner Osterspiel in gemeindeutscher Sprache 01.

Freyburger, Ernst, /, Erz., Ue: FE SP. Newyork 238 East 86 Str. (Karlsruhe, Baden 58.)

Freydorf, Frau Alberta v., geb. Freiin v. Cornberg, Erz. Karlsruhe i. B., Kaiserstr. 186. **V**: Rhodopis, M. 84; Ring,

Kranz u. Schleier, M. 85; Liebesquelle v. Spangenberg, Erz. 85; Waldprinzeßchen, M. 85; Rof. d. hl. Elisabeth, Leg. 86; In der Gaisblattlaube (m. Josephine Scheffel), M. 86; Allerlei Kinder-, Blumen- u. Vogel-Gesch.; D. Geiger v. Thun, N. 88; Lorbeerblätter u. Kornblumen, G. 89; Frau Aventinre, Festsp. 01; D. Pulvermacher zu Nürnberg, O. 01; E. Siegeszeichen, Festsp. 03; Das Märchen vom Fingerhut (mit J. Scheffel); Malcha u. Thorild, e. Schwarzwaldsang (m. J. Scheffel). H: E. M. Arndt, Spät erblüht, G. 89.

Freyhan, Adolf, ♆, ⊙, Kaufm., Ehren-Vors. d. Bresl. Dichterschule. Breslau, Sonnenstr. 28 II. (ebda 8/10 40.) V: Ein falscher Ton, Lsp. 69; Zw. 9 u. 11, Sch. 75; Durch d. Kladderadatsch, Schw. 77.

Freyhold, Edmund v., /, Naturw., Musikw., Nov., Roman, Dr. phil., GP. a. D. Baden-Baden, Kronprinzenstr. 1. (Sommerfeld 26/12 45.) V: Krit. Beiträge zur Reform d. naturwiss. Unterr. 78, 2. A. 79; Lehrbuch der Botanik 83; Santnzza, Mus.-Dr. 92.

Freymond, Emil, Ψ, Dr. phil., o. UP. Prag. (9/7 55.) V: Üb. den reichen Reim bei altfranz. Dichtern bis zum Anfang des XIV. Jahrh. 83; Jongleurs u. Menestrels 83; Beiträge z. Kenntnis d. altfranz. Artusromane in Prosa I 95; Artus' Kampf mit dem Katzenungetüm; Eine Episode d. Vulgata des Livre d'Artus; Die Sage u. ihre Lokalisierung in Savoyen 99.

Freys, Ernst, Bibliogr., Dr. jur., Kustos d. Hof- u. Staatsbibl. München, Leopoldstr. 63 III. (Fulda 30/8 63.) V: Zugangsverz. d. UBibl. Würzburg 86/88 89; Bibl. d. physik.-mediz. Ges. in Würzburg 90.

Freystadt, Th., s. Koller, Th.

Freystedt, Albert, ✝, Lic. theol., Divisionspfr. d. 15. Divis. Cöln a. Rh., Ubierring 1. (Gr. Rodensleben 15/1 65.) V: Gleichnisse des Herrn, Pred. 96. ()

Freytag, Hermann, ✝, ♛, Lic. theol., Pfr. Reichenberg b. Weßlinken, Westpr. (Danzig 25/2 69.) V: Wie Danzig evangelisch wurde 02; D. Preußen auf d. Univ. Wittenberg 1502—1602 03.

Freytag, Ludwig, ♆, Ue: FE, Dr. phil., Prof., Red. d. „Päd. Archiv". Berlin W, Schellingstr. 8. (Bremen 3/5 42.) V: Zum Einzug, G. 66; Vorwärts Preußen! G. 66; Preußens Ruhm, G. 66; Pol. Ged. 66/70; Kampf u. Sieg, G. 70; Tiberius u. Tacitus 70; Jephta, Dr. 71; Graf Tankred, E. 75; Herwara, E. 83; Zur Myth. d. nordamerik. Indianer 87; Nöffelts Mythologie neu bearbeitet 89; D. Pferd i. german. Volksglauben 00. H: E. M. Arndt, Märchen u. Jugenderinn. 02. Außerdem Übsetzgen u. Nenbearb. bes. mittelhochdeutscher u. engl. Schriften.

Freytag, Frau Marie, VV., Kinderschr., /. Wiesbaden, Sonnenbergerstr. 54. (Berlin 2/8 50.). V: Großmütterchens Vermächtnis für ihre Lieblinge 99; Gabriele d. Nesthäkchen 03.

Freytag, Phil., ☙, /, Essay, ♆, Staatsw., Senatspräs. d. Oberverwaltungsgerichts, WGehObRegR. Berlin W, Lutherstr. 5. (Sorau 14/10 40.) V: Sphinx, N.; Neue Rätsel; O dolce Napoli; Wartburg-Erinnerungen; Landgemeindeordn. f. d. 7 östl. Prov. d. Preuß. Monarchie; D. Kommunalbeamtengesetz.

Freytag, Rich., ◧, sächs. Milit. ♛, Sem. ObLehr. Auerbach i. V., Friedrichstr. (Planen i. V. 15/4 49.) V: Schrift. üb. Stenographie und Aufsatzübungen 80/96; Histor. Volkslieder des sächs. Heeres 91; Der Waffenruhm der Wettiner, E. Blütenstrauß vaterl. Dichtungen 96; Stenogr. Lehrstoffe 97; Sachsens gesch.-geograph. Sprichwörter und geflügelte Worte 98; Auerbach in Bild u. Wort 01; Blätter für d. Gesch. d. sächs. Armee 02, 03; Darbietungen, Ergebnisse u. Zusammenfassgn aus d. heimatkundl. Unterr. 03; Anekdoten u. Charakterzüge a. d. Leben Kg. Alberts v. Sachsen (mit Eug. Schurig) 03; Stenograph. Volksschullesebuch 04.

Freytag v. Loringhoven, Alex. Frhr. v., /, Nov., ⊙, Kammerherr. Riga, Paulucciстr. 7. (Rio de Janeiro 8/4 49.) V: Am Strande; D. Cousine; D. Nichtraucher; D. Rittmeister; Kindespflicht; Zwei Schwestern, Erlebnisse a. d. dtsch-franz. Kriege; Skizzen und Humoresken; Friedensliga; Seine Mutter; Das Preisstück; Aus der Hexenzeit; Aus heit. Stunden; Das Trio.

Frick, P. Carl, (k.), ⁂, Prof., SJ., Red. d. „Stimmen v. Maria-Laach". Luxemburg-Stadt, Bellevue. (Feldkirch 4/11 56.) V: Logika 93, 3. A. 02; Ontologia 94, 3. A. 04.

Frick, Georg, ◧, Dr., ObLehr. Halle a. S., Königstr. 3. (Juni 69.) (*)

Frick, Frau Ida (Pf. J. Fremann), Nov., Ue: EFH, Rentbeamtenswitwe. München, Arcisstr. 33/1. (Zweibrücken 23/5 24.)

Frick, Jos., (k.), Statistik, /, ◧, Lehr. Großtissen, OA. Saulgau, Württemb. (Saulgau 1/1 55.) V: Kathol. Statistik 92; Rätselb. f. Schule u. Haus 92; Reiseschilderung v. M. Kohns Pilgerreise nach Jerusalem 93.

Frick, Philipp, (k.), Essay. München, Promenadepl. 16. V: Polit. Streifzüge 94; D. bayer. Schulbedarfsgesetz 02. ()

Fricke, Frl. Friederike (Pf. Erika), Roman, Lehrerin. Göttingen, Wilhelm Weberstr. 1. (Fallingbostel 28/5 55.) V: Eine reiche Erbin 90; Hans Markwarts Jugend 91; Sein Will' d. ist d. beste, Erz. 95; Luthers kl. Katechismus in s. Einwirkg auf d. katechet. Lit. d. Reformat.-Jahrh. 98.

Fricke, Gust. Adolf, neutestam. Exegese, Dogmatik, Ethik, Kirchen♛, D., Dr. phil., o. UP., GKirchR., Domherr d. Hochstifts Meißen. Leipzig, Windmühlenstr. 49. (ebda 23/8 22.) V: Fachschr. ()

Fricke, H., L, Schulinspektor. Hamburg, Am Weiher 27. (Langenlohe 22/1 54.) V: (m. Maas) Liederbuch 85, 27. A. 03; Gesch. u. Geogr. 86; Übungsbuch z. dtsch. Grammatik 88; (m. Wiese) D. vereinigte alte Orden der Druiden 03.

Fricke, U., s. Ulrik, Friederike.

Fricker, Barth., (k.), ♛, GLehr. Baden, Schweiz. (Witnau 24/8 44.) V: Schweizergesch. 73, 8. A. 02; Ill. Fremdenführer f. Baden 74; Gesch. d. Stadt u. Bäder v. Baden 80; Bad. i. d. Schweiz 80; Anthologia ex Thermis Badensibus 83; Wegweiser zu den Heilquellen u. Kurorten d. Schweiz 84, 2. A. 95; Ein römisches Militärspital zu Baden 98; Geschichte d. Badener Stadtschulen 04.

Fridell, Egon, ⁂, Dr. phil. Wien XVIII, Gentzg. 7. (ebda 21/1 78.) V: Novalis als Philosoph 04. *

Fridericus, s. Stier-Somlo, Fritz.

Frieden, Paul, Jugendschr., Volksschullehr. Königshütte ObS., Friedrichstr. 19. (Verlorenwasser, Kr. Habelschwerdt 3/1 65.) V: Ein treuer Knecht 99; Line u. Lene 00; Bleibe im Lande 01; Handwerk hat gold. Boden 02; Bilder a. d. Burenkriege 03.

Fried, Alfr. Herm., ASV., VB., ✓, Polit., Ue: F, Hrsg. d. „Friedens-Warte". Berlin-Schöneberg. (Wien 11/11 64.) V: D. kleine Büchmann, 5. A. 95; Lexik. dtsch. Zitate 88, fremdsprachl. 89; Friedenskatechismus, 2. A. 95; Elsaß-Lothr. u. d. Krieg 95; Dschingis-Khan mit Telegraphen 95; Tagebuch eines z. Tode Verurteilten 98, engl. 99; Was kann d. Petersburger Friedenskonferenz erreichen? 00; Kleine Anzeigen 00; D. Haager Konferenz 00; Unter d. weißen Fahne 01; D. Theaterdusel 02; Ausgestaltung d. Friedensaktion in Deutschl. 03; Grundlagen d. mod. Wirtschaft u. der Krieg 92; Lasten d. bewaffneten Friedens u. d. Zukunftskrieg 02; Lehrb. d. internat. Hilfsspr. „Esperanto" 03; D. gegenw. Krieg und d. Friedensbew. 04; Weder Jena noch Sedan 04; Deutschland u. Frankreich 04; D. moderne Schiedsgerichtsbewegg 04; D. Abrüstungsproblem 04; Handbuch d. Friedensbewegung 04; Annuaire de la vie internat. 05.

Fried, Frau Babette, Ghetto-Erz. Prag, Gersteng. 30. (Ckyn b. Winterberg 26/10 50.) V: Tausend u. eine Nacht in d. Jeschiwa 00; Erdachtes u. Erlebtes 03; Jüd. Geschichten 04; Der Uneſſane takef, N. 05.

Friedberg, Eduard (Pſ. Fr. v. Rheinthal), VB., O. Frankfurt, M., Bornwiesenweg 12. (Bingen a. Rh. 7/8 37.) V: Mod. Schwindel, Lsp. 73; Gefährliche Heirats-annonce, Lsp. 75; Festspiel 82; Wacht a. Rh. 83; Bürgerm. v. Kamerun, Schw. 86; Skizzen 93; Biographien 95; Essays 96; Caspar Scheuren; A. d. Erinn. e. Freund. 98; Aufsätze üb. Kunst u. Künstler 99, 00, 01, 02, 03, 04.

Friedberg, Emil Alb., ⛪, Kirchenpolit., Dr. jur., o. UP., GR. Leipzig, Karl Tauchnitzstr. 43. (Konitz 22/12 37.) V: Ehe u. Eheschließg i. dtschen MAlter 64; Recht d. Eheschließg 62; Evang. u. kath. Kirche d. neu einverleibten Länder in ihren Beziehungen z. preuß. Landeskirche 67; Aus dtschen Bußbüchern 68; Veto d. Regierg en b. Bischofswahlen 69; Gesch. d. Zivilehe 70, 2. A. 77; Grenzen zw. Staat u. Kirche 72; Staat u. d. kath. Kirche im Großherzogt. Baden, 2. A. 73; Slg d. Aktenstücke z. 1. vatikan. Konzil 72; Preuß. Gesetzentwürfe üb. d. Stellg d. Kirche z. Staat 73; Staat u. d. Bischofswahlen i. Dtschl. 74; Aktenstücke üb. d. kathol. Bewegung 76; Verlobung u. Trauung 76; Lehrbuch d. kathol. u. evang. Kirchenrechts 79, 5. A. 03; Collegium Juridicum 82; Verfassungsgesetze der evang. deutsch. Landeskirchen 85 ff.; D. geltende Verfassgsrecht d. ev.-deutsch. Landeskirchen 88; Formelbuch d. Handels-, Wechsel- u. Seerechts 90, 2. A. 01; D. Kanones-Sammlungen 2c. 97; D. Univ. Leipzig in Verg. u. Gegenw. 98; Ausgabe des Corpus iuris canonici, der Compilationes antiquae, des HGB.

Friedberg, Frz. v., s. Reitterer, Frz. R.

Friedberg, Johanna, s. Wolff-Friedberg.

Friedberg, Robert, ✉, Dr. phil., Geh. RegR., o. UP. a. D., M. d. Pr. AH. Charlottenburg, Hardenbergstr. 9a. (Berlin 28/6 51.) V: Die Börsensteuer, e. finanzwissenschaftliche Studie 75; Die Besteuerg d. Gemeinden, finanzwissenschaftl. Erörterungen 77; Vorschläge zur technisch. Durchführung einer prozentual. Börsensteuer 82.

Friedeberg, Meyer, ✓, Essay. Berlin-Pankow, Kreuzstr. 3. (Militsch, Schl., 6/3 58.) V: Prakt. Judent. 81; Bilder a. Ostpreußen 85; Bilder v. d. Ostgrenze 86; D. deutsche Osten 96.

Friedel, Ernst, ♛, GRegR. u. StadtR. Berlin NW, Paulstr. 4 II. (ebda 23/6 37.) V: Vorgesch. Funde a. Berlin und Umgebung, 2. A. 81; Dtsch. Kaiserstadt Berlin 82. ()

Friedemann, Edm., ⛪, Roman, Dr. jur., RA., JustR. Berlin W, Potsdamerstr. 1 a. (Zehdenick 1/12 47.) V: Judentum u. Wagner 69; Krankenversicherg 86; Catilina, R. 86, 2. A. 94; D. Antisemitismus im alten Rom 93; Jüd. Moral u. christl. Staat 94; Friedrich Wilhelm IV, histor. Studie 95. ()

Friedemann, Frau Martha, DSch., ✾,

Nov. Berlin W, Potsdamerstr. 118. (ebda 18/4 47.) V: Ingo, Op. Text 94. ()

Friedemann, Rud. (Pf. Rolf Lenthin), PA., /, Kritik, Politik, Nov., ⊙, ♆, Inh. des Liter. Bureau „Der Lotse", Leiter des „Preßbureau Stuttgart". Stuttgart, Schloßstr. 12 B (Privatwohnung: Olgastr. 136). (Tempelburg 27/11 72.) V: Herzogin Elisabeth Charlotte v. Orléans (Liselotte); Briefe über die Zustände am franz. Hofe unter Ludwig XIV 02; Verlorene Illusionen—gefundene Wahrheiten 03; Kämpfe, Studien u. Sk. 05.

Friedemann, Walter, ⊙, Ästhetik, Dr. phil., Dramaturg u. Regiss. der Verein. Essen-Dortmunder Stadttheater. Essen a. d. Ruhr, Lindenallee 96. (Berlin 18/7 72.) V: Hannibal. hist. Dr. 93. ()

Friedenhain, Hellmuth, s. Thiël, Frz. A.

Friedensburg, Walter, ♛, Dr. phil., UP. a. D., Kgl. Archiv-Dir. Stettin, Kais. Wilhelmstr. 9 III. (Hamburg 6/3 55.) V: Ludw. d. Bayer u. Friedr. d. Schöne 1325/26 77; Zur Vorgesch. d. Gotha-Torgauischen Bündnisses 84; Landgraf Hermann d. Gelehrte v. Hessen u. Erzbisch. Adolf I von Mainz 86; Reichstag zu Speier 1526 im Zusammenhang d. polit. u. kirchl. Entwickelung Deutschl. 87; Nuntiaturberichte aus Dtschl. nebst ergänzenden Aktenstücken, 1. Abteil. 1533—59, Bd. 1—4, 8 u. 9, 89, 92, 93, 97, 99; Das Kgl. Preuß. Histor. Institut in Rom in den 13 ersten Jahren sein. Bestehens 1888—1901 03; Die Chronik des Cerbonio Besozzi 1548—1563 04. H: Archiv f. Reformationsgesch. I 03/04, II, 1 04.

Friederich, Rudolf, Kriegs♛, Major, zuget. dem Gr. Generalstab u. Lehrer der Kriegsgesch. an d. Kriegsakademie. Charlottenburg, Am Lützow 6. (Stockstadt a. Rh. 23/4 55.) V: Geschichte des Herbstfeldzuges 1813 I. II. 03. *

Friederichs, Carl, ⊙, Dr. phil., Ob.-Lehr. Rostock i. M., Augustenstr. 91. (Hannover 13/3 64.) V: Ginevra 04. *

Friederichsen, Ludw., ⊕, Dr. phil., Generalsekr. d. Geogr. Gesllsch., Red. d. „Mitt." ders. Hamburg, Neuerwall 61. (Rendsburg 1/5 41.) V: D. dtschen Seehäfen: I: d. dtsch. Ostseeküste 89, II; d. Nordseeküste 91.

Friederichsen, Max, ⊕, Dr. phil., Priv.-Doz. Göttingen, Hainholzweg 24. (Hamburg 21/6 74.) V: Forschungsreise in den Zentralen Tiën-schan u. Dsungarischen Alatau im Sommer 1902 04.

Friederici, Georg, ⚔, Hauptm. a. D. Hannover, Holzgraben 2. V: Berittene Infanterie in China u. andere Feldzugserinnergn 04. (*)

Friedgen, Jos., (k.), Lehrer u. gepr. Lehrer d. Stenogr. Düsseldorf, Liebigstr. 28. (Glessen b. Cöln 15/1 69.) V: Lobet den Herrn! Kath. Gebetbuch in Neu-Stolz. Sten. 93, 3. A. 96, 4. A. in vereinf. dtsch. Sten. (Stolze-Schrey) 97, 7. A. 04.

Friedheim, Carl, anorgan., analyt. u. techn. ⚗, ⚙, Dr. phil., o. UP., Dir. des anorgan. Laborator. der Univ. Bern. (Berlin 18/6 58.) V: Einführung in das Studium d. qualitativ. Analyse 94; Leitfaden d. quantitat. Analyse 97, 2. A. 05.

Friedjung, Heinr., ⊕P., Dr. jur. h. c. et phil., ♛, Publizist. Wien IX, Harmonieg. 4. (Rostschin 18/1 51.) V: Karl IV 76; Ausgleich m. Ungarn 77; Stück Zeitgsgesch. 87; Kampf um d. Vorherrschaft in Deutschl. 96, 6. A. 04; Benedecks nachgelass. Papiere 01.

Friedl, Max, (k.), /, Red d. „Notburga" u. d. „Notburga-Kal." Passau, Innstadt, Schmiedg. 73. (Neuburg a. Inn 24/9 55.)

Friedl, Sigmund (Pf. Simplicius), ÖF., Philatelie, /. Gut Burgbachau, Post Unterach am Attersee. (Leipnik, Mähr. 11/1 51.) V: Illustr. Briefmarken-Katalog 77; Illustr. Katalog sämtl. Postkarten 78; Katalog aller Briefumschläge u. Streifbänder 78. H: Wien. Illustr. Briefmarken-Ztg. 76—79; Weltpost 80—97.

Friedlaender, Benedict, Naturwissensch., Sozialökonomie, Dr. phil. Berlin W 35, Potsdamerstr. 121 a. (ebda 18/7 66.) V: Der freiheitliche Socialismus 92; Der Vulkan Kilauea auf Hawaii 96; Absolute od. relative Bewegung 96; D. vier Hauptrichtungen d. modern. sozialen Bewegung II 01; Renaissance des Eros Uranios 04.

Friedlaender, Georg, /, Nov., Dr. jur., AGerR. Schmiedeberg i. Riesengeb. (Berlin 24/4 43.) V: Üb. d. Rückfall i. dtsch. Recht 72; A. d. Kriegstagen 1870 86; Aus den Tagen der Überschwemmung 98.

Friedlaender, Herm., Red. a. „Berl. Lok.-Anz." u. b. „Sport i. Bild". Berlin SW 61, Blücherstr. 19 p. (Beuthen O.-S. 73.)

Friedlaender, Jacob (Pf. Oscar Waldeck), Dr. phil. Poszony-Sztgyörgy. V: Grundzüge d. wissensch. Pädagogik 81; Grundlegung z. Dynamik des Geistes 81; Armin, Fürst der Cherusker 83; D. Nihilisten 83; Bibl. Lesebuch f. d. isr. Jugend 83; Dtsches Gebetbuch f. d. israel. Jugend 86; Zur Analyse der ästhet. Substanz 00; Streiflichter, Sch. 00; Thassilo, Fürst der Bojer, Tr. 99; Aus der Welt d. Elends I: Das Gebiet d. Erziehung u. d. Unterrichts, II: Das ästhet. Gebiet 96; Aus vergilbten Blättern, sat. Idylle 01; Pans Gelächter, Sat. 01, 02; „2002" 02; D. Philanthropen, Dr. 03.

Friedländer, Max, Musik♆, Dr. phil., ao. UP. Berlin W, Kurfürstendamm 233. (Brieg 12/10 52.) V: resp. H: Schuberts Lieder, krit. Ausg. 84/87 VII; Suppl. (Revisionsbericht u. Variantenslg) 84; Schubert,

Duette 85; Schubert, nachgel. bisher ungedruckte Lieder 85; Gluck, Klopstocksche Oden 86; 100 dtsche Volkslieder 86; Beiträge z. Biogr. Schuberts 87; Textrevision zu Schumanns Liedern 87; Beethoven, Schott. Lieder 89; Schubert, geistl. Kompos. 90; Textrevision z. Mendelss. Liedern 90; Panseron, „ABC", „Mezzo-Soprano" u. Solfeggien 91; Lablache, Vokalisen und Solfeggien 91; Chorschule 91; Kritisch. Kommersbuch 92, n. A. 96; Concone, Gesangswerke 93; Deutsche Weihnachtsl. 94; Wiegenlieder 94; Opernstatistik 95; Hum. Lieder 95; Gesänge v. Beethoven, krit. A. 96; Lieder von Goethe in Kompos. s. Zeitgenoss. 96; Schumanns Lieder, krit. A. 97; Haydn, Kanons 99; Loewe, Balladen, krit. A. 99; Beethoven, Klavier-Rondo, bisher ungedr. 00; D. dtsche Lied i. 18 Jahrh. 02. ()

Friedlaender, Max, Satire, ☆, AGer R. Berlin W 15, Ludwigkirchstr. 14. (Ratibor $^{29}/_{5}$ 53.) **B**: Unterbrettl: Johannismontag; Unsere Zeitgenossen I 03, II 04.

Friedländer. Max J., ⌂, Kunst♛, Dr. phil., 2. Direkt. d. Kgl. Gemäldegalerie. Berlin W, Viktoriastr. 16. (ebda $^{5}/_{7}$ 67.) **B**: Albrecht Altdorfer 91; Meisterwerke d. niederländ. Malerei d. 15. u. 16. Jahrh. auf der Ausstellung zu Brügge 02|03. ()

Friedländer, Moritz, BP., Dr. jur., Mitarb. a. „Berl. Tageblatt". Berlin W, Eisenacherstr. 117. (Beuthen $^{8}/_{12}$ 67.)

Friedländer, Moritz, ⁂, ♛, ✝, Dr. phil. Wien I, Getreidemarkt 10. (Bur St. Georgen $^{17}/_{10}$ 44.) **B**: Üb. d. Einfluß d. griech. Philosophie auf das Judentum und Christentum 72; Patrist. u. talmud. Studien 78; Apion 82; Zur Entstehungsgesch. des Christentums 94; D. Judentum in d. vorchristl. Welt 97; Vorchristl. jüd. Gnostizismus 98; D. Antichrist 01; Gesch. d. jüd. Apologetik 03; D. Freiwillige d. Ghetto 03; Griechische Philosophie im A. T. 04.

Friedländer, Oscar (Pf. Oscar Ewald), ⁂, Dr. phil. Wien I, Getreidemarkt 10. (B. St. Georgen $^{2}/_{9}$ 81.) **B**: Nietzsches Lehre in ihren Grundbegriffen. D. ewige Wiederkunft des Gleichen 2c. 03; Romantik und Gegenwart, I: Die Probleme der Romantik als Grundfragen der Gegenwart 04.

Friedlieb, s. Görgen, Adam.

Friedlieb, L., s. Wassermann, Leonhard.

Friedlieb, G. A., s. Noller, G.

Friedlor, August, s. Lorenzen, Fr.

Friedmann, Alfred, BP., ⌂, ♆, **Ue**: EFISP, Dr. phil. Berlin W, Karlsbad 21. (Frankfurt a. M. $^{26}/_{10}$ 45.) **B**: Savilia, E. 73; Aus Hellas 74; Merlin, Orpheus 74; Feuerprobe der Liebe 76; Bibl. Sterne 76; D. Vestalin 80; Vertauscht, N. 87, 2. A. 92; Leichtsinnige Lieder, G. 78; Lebensmärchen, N. 79, 3. A. 92; Ersetzter Verlust, N. 80; Geben ist seliger denn Nehmen, D.; Beim Coiffeur, D.; Falscher Verdacht, D.; Molières Sganarelle; Lohn ohne Mühe, D.; In Wildbad, Dr.; Ein Wiedersehen, Dr.; Vestalin, Dr.; Don Juans letzt. Abenteuer, Dr. 80; Ged. 82; Medic. Hochzeitsnacht, Dr. 82; Ged. 83; Optimist, N. 83; Neue Lebensmärchen 84; Seraphina 86, 3. A. 88; Erlaubt u. unerlaubt 86; Aus Höhen u. Tiefen 86, 2. A. 88; Kirchenraub u. falsche Freundschaft, 6. A. 92; Zwei Ehen, R. 87, 3. A. 88; Der Todesring, D. Venusdurchgang 88, 6. A. 92; Lieder d. Herzens, G. 88; Hieroglyphen d. Lebens, Ntte 90; Schnell Reich, R. 91; Der letzte Schuß, Der Henker von Bologna, Ein Kind seiner Zeit, 3 N. 91, 2. A. 92; Heckenrose, N. 92; Die Danaïden, R. 93; Neue Nov. 93; Russ. Rache, Der neue Actäon, 2 Nn. 94; D. Geiger v. Gmünd, Zaub.-M. 94; Fundgruben, N. 95; Verkehr, N. 97; Schönheit, N. 97; Theater 97; Zuverlässigen, R. 97; Inez de Castro, Alte v. Nervi, 2 Nov.; Vorleben, N. 98; Tantalus, R. 01; Für alle Stationen, Nov. 02 II; Wahnsinn u. a. 02; D. letzte Hand, R. 03; Ernte ohne Saat, R. 04. **Ue**: Ponsard, Horace et Lydie; M. Serao, Blüte d. Leidensch. 89; L. Zuccoli, D. Gewitter, Dr.

Friedmann, Armin, ⁄, ⌂, ⊙, Red. d. „Wiener Ztg." Wien I, Börseg. 12. (Budapest $^{31}/_{12}$ 63.) **B**: Swifts Testament (m. H. Lorm) 97.

Friedmann, J., s. Schneiderhan.

Friedmann, Sigism., Dr. phil., Prof. Mailand, Via Carlo Tenca 13. (Jassy, Rumänien $^{7}/_{8}$ 52.) **B**: Un poeta politico in Germania sul principio del secolo XIII Gualtiero di Vogelweide 83; La lingua gotica: Grammatica, esercizi, testi, vocabolario comparato 96; D. dtsche Drama d. 19. Jahrh. 00, 03 II; Ludwig Anzengruber 02.

Friedrich, s. Geißler, Fr. J. Kurt.

Friedrich, Adolf, kulturtech. Wasserbau, k. k. o. ö. HSchP. Wien XVIII, Haizingerg. 31. (Mähr.-Trübau $^{12}/_{2}$ 52.) **B**: D. Bodenmeliorationen in Bayern u. Hannover 85; Kulturtechn. Wasserbau 97; D. landwirtschaftl. Meliorationswesen Österr. 1848 b. 98 99; D. Bodenmeliorationen im Herzgt. Buckowina 03.

Friedrich, Alois, ObLehr. St. Bartholomä, Post Gratwein, Steiermark. (Graz $^{29}/_{3}$ 40.) **B**: Die Seitelwiese, hist.-romant. Sage aus dem Mürztale; Arme Dienstbotenkinder, Vst.; Gott erhalte uns. Kaiser! Patr. Lrfstsp.; Sylvestria, d. Waldfee, Dram. Weihnachtsm.

Friedrich, Felix, s. Bruck, Felix Fr.

Friedrich, Gustav, klass. Ψ, ObLehr. Schweidnitz, Glubrechtstr. 3. (Schwoitsch b. Halle $^{29}/_{5}$ 53.) **B**: Q. Horatius Flaccus, Philol. Untersuchgn 93; D. höh. Schulen u. die Gegenwart 96.

Es bittet um Einsendung

von

gehaltvollen, spannenden Romanen, kurzen ethischen Plaudereien, Reise-Novellen und **Humoresken, Theaterberichten** sowie von **populär gehaltenen Artikeln aus allen Gebieten des Wissens**

Deutschlands verbreitetste Frauenzeitung

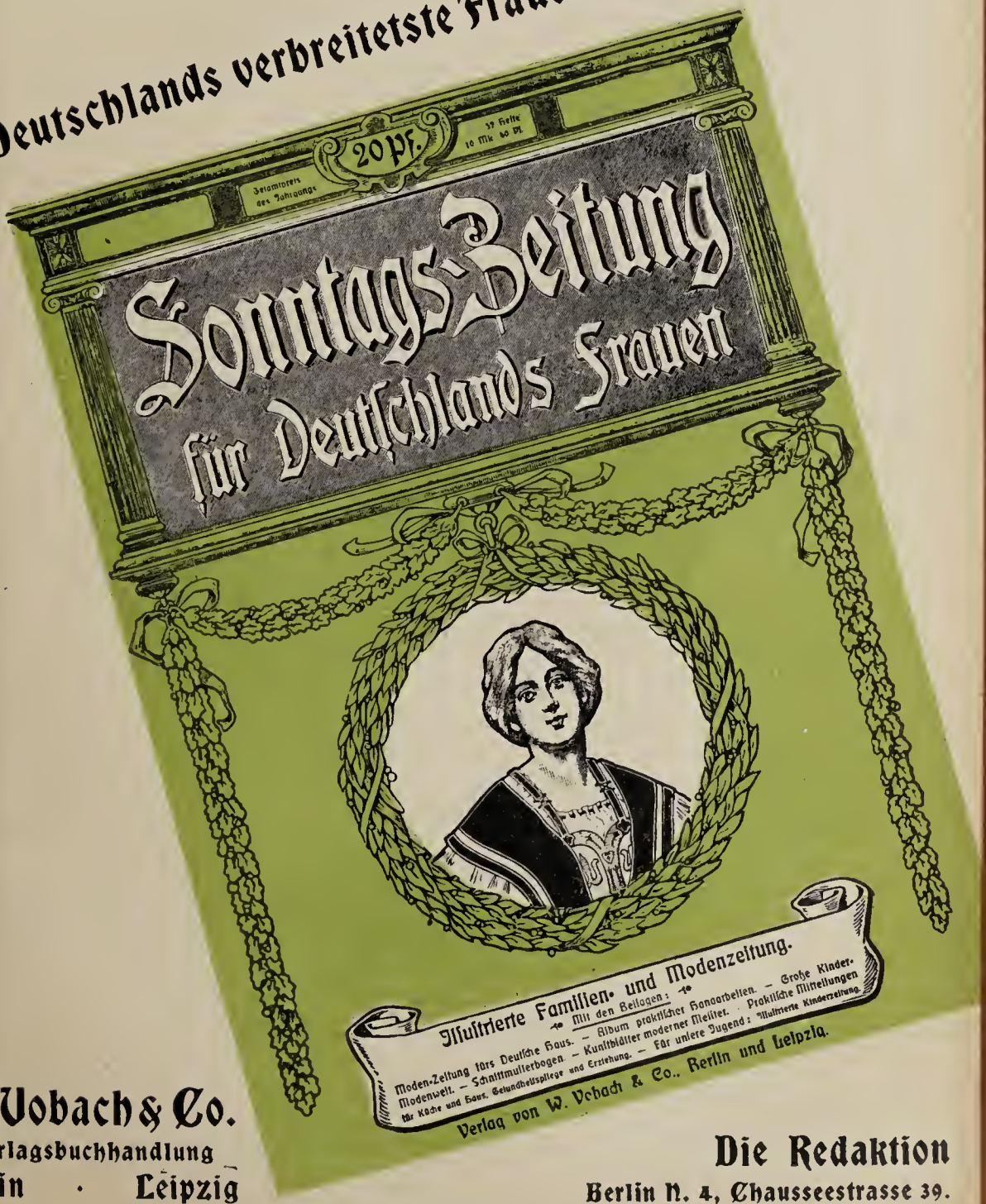

W. Vobach & Co.
Verlagsbuchhandlung
Berlin · Leipzig

Die Redaktion
Berlin N. 4, Chausseestrasse 39.

Gute Romane stets willkommen

zum Abdruck in **„Vobachs illustrierte Roman-Bibliothek“**

Besonders hervorragende Arbeiten erscheinen in unserer
„Auswahl von Werken zeitgenössischer Schriftsteller“
Wir brauchen jährlich etwa zwanzig grössere Romane.

W. Vobach & Co.
Verlagsbuchhandlung
Berlin · Leipzig

Die Redakti
Berlin N. 4, Chausseestrasse

Friedrich, Hans, Militär-Oberpfarrer d. XVI. Armeekorps in Metz. (Berlin 25/9 60.) **V:** Georg Calixtus, der Unionsmann d. 17. Jahrh. 91; Kantate, Slg v. Männerchören f. d. mil.-kirchl. Gebrauch 93; Soldatenheim, Festsp. in Versen 96; Soldaten-Liederbuch, 2. A. 99; Otto v. Bismarck 98; „Ich bin Dein, hilf mir", Lebensworte 99; Mit Gott f. Kaiser u. Reich, Reden 04.

Friedrich, Hanns, Dr. phil., Psychologie, ♫, ℙ, k. Lokalschulinsp. Frankenthal, Pfalz. (Waigolshausen 13/8 70.) **V:** Jahn als Erzieher 95; Jak. Frohschammer, ein Pädagoge unter den modernen Philosophen 96; Untersuchgen über d. Einflüsse der Arbeitsdauer u. Arbeitspausen auf d. geist. Leistungsfähigkeit d. Schulkinder 97; Fr. Ed. Beneke 98; Systemat. u. krit. Darstellg der Psychologie Jak. Frohschammers 99; Weigand u. Tecklenburgs Dtsche Gesch. f. Schule u. Haus nach d. Forderungen d. Gegenwart für d. Königr. Bayern bearb. 99; Gesch. d. Lehre v. d. Seelenvermögen bis zum Niedergange d. Scholastik 00; D. Volksschullesebuch, e. Beitrag z. Lösung d. Lesebuchfrage i. Bayern 04.

Friedrich, Johs., Kirchen♛, D., Dr. ph. h. c., o. UP. München, v. d. Tannstr. 17. (Pozdorf 5/6 36.) **V:** Fachschr. ()

Friedrich, Johs., s. Neumann, Ernst.

Friedrich, Dr. Johs., s. Lindemann, Wilh.

Friedrich, Josef, Orts- u. Lokal♛, Bürgerschuldir. Zwickau, Böhm. (Kunnersdorf 30/8 51.) **V:** Reichstadt, das kaiserl. Schloß Schloß Mühlstein, 2. A. 99.

Friedrich, Paul, s. Richter, Eugen.

Friedrich, Paul Otto, ♆, ⊙, **Ue:** F. Berlin W, Lützow-Ufer 33 II. (Weimar 2/10 77.) **V:** Sonnenblumen, G. 96; Christus, E. 99; Im Lebenssturm, N. Ged. 01; Napoleon, her. Tril. (Fontainebleau, Elba, St. Helena) 02; Heinrichs Krönung, dtsche Sage 02; Prometheus, Tr. 04; D. Kampf um d. neuen Menschen 04. **H:** Mosen, G. 98; Chr. D. Grabbe, Napoleon, Dr. 01; Hpchland-Jahrbuch 03/04.

Friedrich, Wilh., s. Rüdiger, E.

Friedrich, Wilh., s. Träumer, Max.

Friedrich, Willy, PA., Ästhetik u. Kritik, Dr. phil., Feuill.-Red. u. Musikreferent a. „Hamb. Korrespondent". Hamburg, Sierichstr. 32. (Darmstadt 14/6 78.) *

Friedrich v. d. Höhe, s. Greiner, Hugo.

Friedrichs, Herm., Nov., ♆, Roman, ⊙. St. Goar a. Rh., Villa Friedrichs. (ebda 14/6 54.) **V:** Die Rache d. Bajadere, E. 80; Erloschene Sterne, Dchtg. 85; Margar. Menkes, R. 85; Ged. 86; Lebensbilder, Dchtg. 87; Liebeskämpfe, N. 88, 2. A. 94; Gestalten u. Leidenschaften, Dchtg. 89; An der Pforte d. Zukunft, Dchtg 89; Sizilianerin, Dr. 91; Chryssoulas Liebe, Dr. 93; Streiflichter, G. 94; Lola Kramer, Dr. 95; Die Erlöserin, Dr. 95; Vor d. Streik, Dr. 96; Verwirktes Glück, Dr. 98; Ges. Werke: I Lyrik, II Ep.-lyr. und Kampflieder, III 7 Novellen, IV 5 Dramen 99.

Friedrichs, Karl, ⚒, Dr. jur., RA. Dortmund, Hamburgerstr. 61. (Kiel 12/4 65.) **V:** Universal. Obligationenrecht 96; Handbuch d. Prozeßpraxis 00 II; Zuständigkeitsgesetz 04.

Friedwagner, Matthias, roman. Ψ, Dr. phil., d. UP. Czernowitz (Bukowina), Josefsg. 2. (Gallsbach, ObÖstr. 3/2 61.) **V:** Goethe als Corneille-Übersetzer 90; Üb. d. Sprache d. altfrz. Heldengd. Huon de Bordeaux 91; Über schwierige Fragen b. d. Textgestaltg altfrzös. Dichterwerke 94; Meraugis v. Portlesguez 97; D. Ashburnham-Handschr. d. Songe d'Enfer 98; Frau von Staëls Anteil an d. romant. Bewegg in Frankr. 01; Verwandtschafts- u. Wertverhältn. d. Meraugis-Handschr. 02; Rumän. Volkslieder aus d. Bukowina 05.

Friese, Eugen (Pf. Holderberg), ⊙, Nov., Hptm. a. D. Dresden, Reichenbachstr. 2. (Königsberg 10/9 45.) **V:** An der schönen, blauen Donau, Lsp. 78; Am Stammtisch, N. 78; Aus dem Skizzenbuche e. Jägers 78; Andreasnacht, Vsch.; Unter den Linden, Vsch.; Vendetta, R.; A. d. Mensur, Lsp. 78; Ritter Kurts Brautfahrt, R. 80; Der eingebild. Gesunde, Lsp.; Was sich Karlsbad erzählt, R.; Majors Hans, P.; Skatkongreß, P.; Braucht Deutschld e. Kolonialarmee?; Feldblumen, plattd. Erz.; Die Windsbraut, R.; D. blaue Brief, Lsp.; Rembrandt, Lsp. ()

Friese, Karl, ♛, Dr. phil., UBibliothekar. Berlin W, Eisenacherstr. 104. (ebda 31/10 63.) **V:** Üb. d. äuß. Gang d. Verhandlungen b. Frieden v. Oliva 90. ()

Friesen, Erich, s. Böttcher, Adele.

Friesenegger, Jos. Maria, (k.), Lokal♛, Homiletik, Stadtpfr. Augsburg. (ebda 9/4 55.) **V:** St. Ulrichsbüchlein 83, 2. A. 95; Die 3 Hauptaltäre d. St. Ulrichskirche 88; D. 900jähr. Jubiläum d. Heiligsprechg d. hl. Ulrich 94; D. St. Ulrichskreuze 95, Nachträge 98; Die St. Ulrichskirche in Augsburg 00; D. St. Ulrichsorgel, 1. u. 2. A. 03.

Frimberger, Joh. Gg., DÖSchG., ♆, Dialekt♆, /, Eisenb.-ObBeamt. Wien XVII/2, Anderg. 68. (Gr. Inzersdorf 16/12 51.) **V:** Rheuma, Lsp. 80; Königin d. Nacht, Lsp. 81; Dorfgesch. 80; Gesch. a. Dorf u. Stadt 82; Sprung d. Tiberius, Lsp. 82; Ged. u. Rätsel 84; Von Dahoam, Gesch. u. Ged. 88; Vor Jahren und heute, Erz. 90; 'Pfeffert und g'salzen 92; Wia d'Leut san u. wia s' sein sölln, G. 95; Weinlandler, Gesch., Gestalten u. Bilder a. NÖstr. 01; Landsleut', Gesch., Gestalten u. Bilder aus NÖstr. 02; Is 's g'fälli'? G. 02; Der Binder v. Rheintal, R. 03.

Frimmel, Theod. v., DÖSchG., Kunst♛, Dr. med., Gräfl. Schönborn-Wiesentheidscher Galer.Dir. Wien IV, Paniglg. 1. (Amstetten 15/12 53.) **B:** Beethoven u. Goethe 83; Zur Kritik von Dürers Apokalypse 84; Die Apokalypse in d. Bilderhandschriften d. Mittelalters 85; Neue Beethoveniana 88; Kleine Galeriestudien 91 ff.; Danhauser u. Beethoven 92; Handbuch d. Gemäldekunde 94, u. A. 03; Vom Sehen in der Kunstwissensch. 97; Z. Methodik u. Psychologie d. Gemäldebestimmens 97; Gesch. d. Wiener Gemäldesammlungen, I, 1—6 98, 99, 01; Zur Erkenntnistheorie 99; Galerie Jos. V. Novák 99; Die modernsten bildenden Künste u. die Kunstphilos. 00; L. van Beethoven 01, 2. A. 02; Modernste Kunst 04; Blätter f. Gemäldekunde 04.

Fringilla, s. Schramm-Macdonald, M.

Frisch, Efraim, Erzähl., Kritik, Dramaturg. Berlin W 50, Spichernstr. 21, Gh. I. (Stryj, Östr. 1/3 73.) **B:** Das Verlöbnis 02. ()

Frisch, Franz Paul, ℙ, Jugendschrift., Bürgerschuldir. u. Stadtschulinsp., Red. d. „Östr. Schulboten". Marburg a. Dr. (Klagenfurt 20/3 56.) ()

Frisch, Karl (Pf. Frdr. Dewa), (k.), Nov., Cooperator. St. Wolfgang b. Ischl, Ob.-Östr. (Wien 24/10 76.) **B:** Blüten u. Früchte, N. 97; D. konfessionelle Schule 98; Anarchisten u. Nihilisten 99; Das Vermögen der toten Hand 00; Arbeit u. Kapital 00; Liberalismus u. Sozialismus 00; Rompilgers Freuden u. Leiden 02.

Frithjof, s. Blum, Richard.

Fritsch, Carl Wilhelm, mod. ✠, Skizzen, Kritik, Fin Konzipist. Iglau, Mähren, Hauptplatz 43. (Teschen 7/7 74.)

Fritsch, Gust., ◉, Anthropol. ♿, Dr. med., o. HonP. GMedR. Groß-Lichterfelde, Berlinerstr. 30. (Cottbus 5/3 38.) **B:** Fachschr.

Fritsch, Josef, ♈, k. k. Bezirksschulinsp. Falkenau a. E., Böhm., Bahnhofstr. 14. (Radonitz 15/5 56.) **B:** Riesentiere der Urwelt in Wort u. Bild 84; Hilfsbuch b. d. Unterr. in der Naturgesch. f. d. Lehrer: Zoologie I 99, n. A. 02; II 02; III 03.

Fritsch, Julius, DÖSchG. (Pf. Julius Berg), ✠, Märchen, 𝒻, Volksschullehr. Neudorf-Herrlich, Böhm. (Radonitz 2/5 74.) ()

Fritsch, Karl, ✍, Dr. phil., o. ö. UP. Graz, Albertstr. 19. (Wien 24/2 64.) **B:** Exkursionsflora f. Österr. 97; Schedae ad floram exsiccatam Austro-Hungaricam VIII 99, IX 02; Schulflora f. d. österr. Sudeten- u. Alpenländer 00; Die Keimpflanzen der Gesneriaceen 04. **H:** Pokornys Naturgesch. d. Pflanzenreichs, 23. A. 04.

Fritsch, Oskar, Major a. D., Zweiter Red. d. „Militär-Wochenbl." Groß-Lichterfelde W, Roonstr. 16.

Fritsch, Theod. (Pf. Thomas Frey), Ingenieur, Hrsg. d. „Hammer" u. des „Deutschen Müller". Leipzig, Königstr. 27 I. (Wiesenena 28/10 52.) **B:** Leuchtkugeln 81; Brennende Fragen 83; Zur Bekämpfg 2000jähr. Irrtümer 86; Antisem.-Katechism. 87, 25. A. 93; Zwei Grundübel: Bodenwucher u. Börse 94; Flugblätt. geg. das Judentum 89/92 01; Die Stadt d. Zukunft 96; Die neue Gemeinde 97; D. Vergünstigungen d. Hafenmühlen 98, 3. A. 01.

Fritsch, Victor v., DÖSchG., Dr. jur. Wien III, Jacquing. 37. (Pribram 26/11 51.) **B:** Reiterleben in Wort u. Bild 92; Ein Königstraum 99. ()

Fritsch, W. A., deutsch-amerikan. ♛, 𝒻, ✠, Dr. med. Evansville, Ind., 3. Avenue 621. (Gollnow, Pomm. 22/11 41.) **B:** Gesch. d. Deutschtums in Indiana 96; Deutsche Bücher im Staate Indiana 99; Vor 50 Jahren 00. ()

Fritz, Alfons, Lit♛, Theater, Dr. phil., ObLehr. a. Karls Gymn. Aachen, Sebastianstr. 23. (ebda 14/4 62.) **B:** Zur Kritik d. Schriften Dietrichs v. Nieheim 87; Gustav Freytag in d. Grenzboten 95/96; Baugesch. d. Aach. Stadttheaters 00; Theater und Musik in Aachen zur Zeit der französ. Herrschaft 01; Theater u. Musik in Aachen seit der preuß. Herrschaft I 02, II 04.

Fritz, Gottlieb, Lit♛, Bibl., Dr. phil., Stadtbibliothekar. Charlottenburg, Schlüterstr. 45. (Harlingerode a. H. 16/11 73.) **B:** D. Neugestaltg d. städt. Bibliothekswesens 02. **H:** d. Musenalmanachs Berl. Studenten (m. E. Schering u. R. Kassner) 96.

Fritz, L., s. Lenz, Fritz.

Fritz, Leonhard, s. Götz, Ludw.

Fritz, S., s. Singer, Fr.

Fritze, Ludw., Sanskrit, Dr. phil., Prof., SemObLehr. Berlin-Köpenick. (Brandenburg 9/12 33.) **Ue:** Hitopadesa 74, 88; Sakuntala 77; Ratnavali 78; Mricchakatika 79; Meghaduta 79; Urvasi 80; Indische Sprüche 80; Malavika u. Agnimitra 83; Kausikas Zorn 83; Pantschatantra 84; Malati u. Madhava 84; Mudrarakschasa 86; König Bhodscha u. sein Hof 05; Indische Spruchweisheit 05.

Fritzen, Ad., (k.), Kirchen♛, D., Dr. phil. Bischof. Straßburg i. E. (Cleve 10/8 38. **B:** De Cassandri eiusque sociorum studiis irenicis 65.

Fritzen, Aloys, (k.), Landesrat a. D. M. d. R. Düsseldorf. (Cleve 19/2 40. **B:** Über d. Kirchenbaulast im Bergischen 70. **Ue:** Horaz, Oden 88.

Fritzsche, Richard, ℙ, Bürgerschullehr. Altenburg, Hohe Straße 35. (Reinsberg i. S. 10/2 64.) **B:** Dtsche Gesch. i. d. Volksschule 93 II, 3. A. 98; I, 2. A. 03; Lehr- u. Lesebuch f. d. dtschen Gesch.-Unt. 92; Wie ist d. Gesch.-Unt. zu gestalten 2c. 95; Baustein

f. d. Gesch.-Unt. in der evang. Landschule 97 II, I. Teil 2. A. 05; Präparat. z. Landeskde v. Thüringen 97, 2. A. 05; Verwertg d. Bügerkde i. Gesch.-Unt. 98; Landeskde v. Thüringen 98, 2. A. 03; Method. Handbuch f. den erdkundl. Unterr.: I. Das Dtsche Reich 01, 2. A. 03; II. Länderkunde Europas 04; III. Länderkunde der fremden Erdteile 05; Geogr. Charakterbild. a. Thüringen u. Franken I 04.

Fritzsche, Robert, klass. Ψ, Dr. phil., Bibliothekar. Gießen, Hess., Ludwigstr. 1. (Gotha 16/4 68.) **V**: Quaest. Lucaneae 92. **H**: F. G. Welckers Einleitg zu Vorträgen üb. dtsche Gesch. 98.

Frizenschaf, Johs, (k.), PA., Politik, Red. Schwäb. Gmünd, Heugenstr. 13. (Winterstettenstadt 16/6 53.) **V**: Führer d. d. period. Presse d. dtschen Katholiken 88; Die Praxis des Journalisten 01; Treu z. Zentrum! (an.) 03.

Frobenius, Herman, VB., ⚔, Ethnographie, Oberstleutn. a. D. Charlottenburg, Berlinerstr. 56. (Langensalza 6/10 41.) **V**: Grundriß d. Terrainlehre I 75, II 76; Gedanken üb. Organis. u. Neuorganis. d. Ingenieurkorps 92; Die Heiden-Neger des ägypt. Sudan 93; Afrikan. Bautypen 94; Wismar 95; Erdgebäude im Sudan 97; A. Krupp 98; Kriegsgesch. Beisp. des Festgskrieges aus d. deutsch-franz. Kriege von 1870/71, 1. u. 2. Heft 99, 3. u. 4. Heft 00, 5. Heft 01, 6. Heft 02, 7. u. 8. Heft 03, 9. Heft 04; Ozean. Bautypen 99; Militär-Lexik. 01; Weltgesch. d. Krieges (m. Leo Fr.) 02.

Frobenius, Leo, Ethnologie, ✈, Nov. Charlottenburg, Rankestr. 28. **V**: D. Heiligenschein d. Weibes, N. 01; Simmel-Sammel-Surium des Dr. Gottlieb Haberer, N. 02; Ringel-Reihe-Rosen-Reigen, Idyll aus der guten alten Zeit 02; Völkerkunde in Charakterbildern 02 II; Das Zeitalter des Sonnengottes I 04. (*)

Froberger, Josef, (k.), Religions♛, ✝, D., Provinzialsuperior d. Weißen Väter. Trier, Dietrichstr. 30. (Hirsingen 9/11 71.) **V**: Bruder Hieronymus 99; Schöpfungsgeschichte der Menschheit in der „voraussetzungslosen" Völkerpsychologie 03. *

Froböß, Georg, Kirchen♛, Kirchenrat. Breslau, Hohenzollernstr. 57. (ebda 22/4 54.) **V**: E. G. Kellner, ein Zeuge d. luth. Kirche 93, 2. A. 94; D. Erhaltg d. ev.-luth. Kirche in Preuß. 96; D. Anschluß der Gemeinde in Witten an d. ev.-luth. Kirche in Preuß. 96, 2. A. 97; D. dtschen Freikirchen 02.

Fröden, Adolf, ⊙, /, Schausp. Wien VI, Wallg. 26.

Frohberg, Wilhelm, Turnmethodik, SemObLehrer. Briesnitz bei Dresden, Merbitzerstr. 14. (Roßwein 8/11 51.) **V**: Handbuch für Turnlehrer I 83, 8. A. 03, II 85, 9. A. 02; D. Turnübgn b. VI. Deutschen Turnfeste in Dresden 86; Lehrplan f. d. Turnunterricht 95, 2. A. 99. ()

Fröhlich, Franz, klass. Ψ, Dr. phil., GP. Aarau, Schweiz, Buchserstr. 923. (Brugg 4/11 49.) **V**: Das bellum Africanum 72; Histor. Beitr. z. Cäsar-Lit.; D. Triumphzug d. Germanikus 79; D. Gardetruppen der röm. Republik 82; Mode im alten Rom 84; Bedeutg d. II. punisch. Krieges f. die Entwicklung des röm. Heerwes. 84; Beitr. z. Gesch. d. Kriegsführung u. Kriegskunst d. Römer z. Zeit d. Republik 86; Realist. u. Stilistisches zu Cäsar u. dess. Forts. 87; Kriegswes. Cäsars 89/91; Napol. I. u. s. Beziehgen z. klass. Altertum 92; Lebensb. ber. Feldherrn des Altert. 94/98 V; Moltke u. s. Beziehgen z. klass. Altert. 96; Cicero u. Cäsar 00; D. Glaubwürdigkeit Cäsars in s. Bericht üb. d. Feldzug gegen d. Helvetier 58 v. Chr. 03. [Ernst.

Fröhlich, Friedrich, s. Köhler-Haußen,

Froehlich, J., Dr. Dresden, Loschwitzerstr. 4 II. **V**: Das Gesetz von der Erhaltg der Kraft u. der Geist des Christentums 03. (*)

Fröhlich, R., s. Stern, Jak.

Frohme, Karl Franz Egon, PA., soz. Frage, M. d. R., Red. d „Hamburger Echo". Hamburg-Eimsbüttel, Schulweg 20. (Hannover 4/2 50.) **V**: Feierstunden, Dicht. 74; Entwicklg d. Eigentumsverhältnisse 83; Wehr u. Waffen 02; Monarchie oder Repu[blik? 04.

Frohmut, M., s. Martins.

Fröhner, Eug., Veterinär ✗, Dr. med., Prof. d. tierärztl. HSch., Red. d. „Monathefte f. prakt. Tierheilkde". Berlin NW, Luisenstr. 56. (Hirsau 11/3 58.) **V**: Spezielle Phathol. u. Therapie d. Haustiere II (m. Prof. Friedberger) 86, 6. A. 04; Tierärztl. Arzneimittellehre 89, 6. A. 03; Tierärztl. Toxikologie 90, 2. A. 00; Lehrb. der klin. Untersuch.-Methoden für Tierärzte (m. Prof. Friedberger) 91, 3. A. 00; Lehrbuch d. allgem. Therapie für Tierärzte 92, 2. A. 00; Handbuch d. Veterinärchir. und Geburtshilfe (m. Prof. Bayer-Wien) 96, 2. A. 00; Tierärztl. Arzneiverordnungslehre 90, 3. A. 04; Kompendium d. spez. Chirurgie f. Tierärzte 98, 3. A. 05; Chirurgische Diagnostik d. Krankh. d. Pferdes 02.

Froh-Wanderblut, s. Jac. Odenthal.

Froitzheim, Joh., ♛ u. Lit. ♛, Dr. phil., Gymn.-Prof. Straßburg i. E., Möllerstr. 15. (Nürnberg 2/5 47.) **V**: De Taciti fontibus in libro I. Annalium 73; Neuere Gesch. für höh. Schulen Els.-Lothr. 82/92; Lenz, Goethe und Cleophe Fibich 88; Zu Straßburgs Sturm- u. Drangperiode 88; Goethe u. L. Wagner 89; Lenz u. Goethe 91; Friederike v. Sesenheim 92.

Frölich, Werner, ♛, Politik. Flensburg, Augustastr. 4. (Schleswig 22/7 35.) **V**: Das Treffen bei Bau 87; Gesch. Schles-

Paasch 94; Wie stellt sich die Kurie seit jeher zur Judenfrage? 95; König Karl u. Widukind 98; E. Vorbild f. Lehrlinge 99; Die Maikönigin von Poppelsdorf 01; Die Amerikanerin 99; Herbstfäden 01. ()

Fuß, Konrad, ℙ, ♙, Naturwiss., Seminar-Präfekt. Altdorf, Mittelfr. ([10]/5 48.) **V**: Lehrbuch d. Buchstabenrechnung u. Algebra 79, 4. A. 00; Der erste Unterr. in d. Naturgesch. 90, 4. A. 01; Schülerbuch hiezu, 1.—3. Kurs. 95, 2. A. 00; Kl. Naturlehre, f. Volks- u. Töchtersch. 92, 4. A. 04; Die Natur u. ihre Glieder in Lied, Sage, Märchen u. Fabel 98; Leitf. f. d. Unterr. in d. Chemie u. Mineralogie 99, 2. A. 03.

G.

Gaebel, Georg, ♛, Prof. a. Stadtgymn. Stettin, Wrangelstr. 8. (Birnbaum [13]/7 53.) **V**: Des Thomas Kantzow Chronik v. Pommern in hochd. Mundart 97/98 II.

Gabelentz, Georg von der, Rom., Nov. Dresden, Jägerstr. 6. (Lemnitz, Thür. [1]/8 68.) **V**: Das weiße Tier, Nn. 04.

Gaebeler, Albert, ♂. Charlottenburg, Knesebeckstr. 5. (Frankfurt a. O. [20]/1 48.) **V**: Rivalen, Lsp. 79; Schloßbach und Sohn, Sch. 79; E. Wolke, Lsp. 80; D. Pessimist, Lsp. 80; Kandidat Haller, Lsp. 80; D. Namens Ehre, Sch. 81; Ulrich, Sch. 81; Lucretia, Dr. 82; Bild a. d. Gesellschaft, Dr. 82; Egoisten, Dr. 84; Satura, hum. Spr. 90 ff.

Gäbler, Ludw., ◍, Dr. phil., Bezirksschul-Insp. Oschatz. (Schönefeld [9]/8 54.) **V**: Zentralamerikan. Bosporus zw. Colon u. Panama 85; Heroen d. Afrikaforschung 86, 4. A. 99; Baunack 97/98. **H**: Grube, Geogr. Charakterbilder 50, 19. A. 96/97; Deutsch. Lesebuch (mit Schulrat Dr. Putzger u. Dir. Rasche) 04.

Gabriel, Hans, s. Rechberg-Behrns, Hella.

Gachnang, Konrad, Jugendschr., Lehr. a. D. Zürich, Löwenstr. 62. (Fällanden [6]/1 43.) **V**: Schulleben, Liederzykl. 90; Sonnenblick, Dicht 91; Sängerfahrt d. „Harmonie" 92; Ill. Schweiz. Jugendschatz 93, 2. A. 03; Blumenleben, Liederzykl. 95; Waldeszauber, ebs. 97; Heil dir Helvetia, ebs. 00; Hochrhein, ebs. 01; E musikalischi Kasigsellscheft us em Afang vom alte Jahrhund., Sgsp. 02.

Gad, Eugen, VB., 𝒻, ⚔, ❁, **Ue**: R., k. Oberstlt. a. D. Darmstadt, Wittmannsstr. 9. (Posen [27]/10 40.) **Ue**: Boborykin, An d. Seite d. Mörders 97; Ders., Am Scheidewege; Der Unverbesserliche 00. **V**: Tiefbohrtechnisches Wörterbuch, I: Deutsch-Englisch-Französisch 04.

Gad, Johs., ⚷, Dr. med., o. ö. UP. Prag VI, Sluperg. 4. (Posen [30]/6 42.) **V**: Lehrb. d. Physiologie 92; Reallexikon d. Mediz. Propädeutik 99.

Gaedertz, Karl Theod., ♂, Nov., plattdtsche Dichtg, Lit. ♛, **Ue**: EF., Dr. phil., Prof., kgl. ObBibl. Greifswald, Markt 12. (Lübeck [8]/1 55.) **V**: Julklapp 79, 3. A. 99; E. Komödie 80, 2. A. 81; G. Rollenhagen 81; Niederdtsch. Drama 84, 2. A. 94; Plattdtsche Komödie i. 19. Jahrh. 84, 2. A. 94; Reuter-Galerie 84, 2. A. 85; Reuter-Reliquen 85; Gebr. Stern u. Ristens Depositionsspiel 86; Geibel-Denkwürdigkeiten 86; Goethes Minchen 87, 2. A. 88; Zur Kenntnis der altengl. Bühne 88; Briefwechsel von J. Grimm u. Hoffmann v. Fallersleben mit van Wijn u. a. 88; Archiv. Nachr. üb. d. Theaterzustände von Hildesheim, Lübeck, Lüneburg im 16. u. 17. Jahrh. 88; Goethe u. Maler Kolbe 89, 2. A. 99; Reuter-Studien 90; 300 Bildn. u. Lebensabrisse ber. dtscher Männer, 5. A. 91; Friedr. d. Gr. u. Gen. Chasot 93; Abwehr betr. Friedr. d. Gr. u. Chasot 94; Aus Reuters jung. u. alt. Tagen 96, 3. A. 99, n. F. 97, III 01; Geibel 97; Bismarck u. Reuter 98; Deutsche Dichterpostkarten: Reuter 98; Bei Goethe zu Gaste 99; Lübecks Kaisertor 00; Rathaus u. Ratskeller zu Lübeck 01; 2. A. 02; Was ich am Wege fand 02, n. F. 05; Im Reiche Reuters 05. **Ue**: Corneille, Horatius; Racine, Esther u. Britannicus; Irving, Skizzenbuch. **H**: Burmester, Harten Leina 84; Bertling, Lustig un trurig 85; Fritz Reuters sämtl. Werke 05.

Gaedicke, Johs., Populär-Wissensch., Red. u. Verl. d. „Photogr. Wochenblatt". Berlin W, Bendlerstr. 13. (ebda [29]/7 35.) **V**: Prakt. Anl. zum Photographieren mit Magnesiumlicht (mit A. Miethe) 87; Das Platinverfahren in der Photographie 97; Der Gummidruck, 2. A. 03; Erste Anleitg z. Photographie, 7. A. 04.

Gaedke, Wilh., ♂, Epos, Nov., Hauptmann a. D. Charlottenburg, Platenallee 7. (Brügge b. Berlin [30]/9 45.) **V**: Die Jagd nach dem Glück, E.; Aus dem Leben, Nn.; Hertha, Sch.; Absalom, Sch.; Um Land u. Leben, Sch.

Gaehde, Christian, Theaterreferate, Aufsätze, dtsche Lit. ♛, engl. Lit., 𝒻, Dr. phil., GLehr. Dresden-Plauen, Bambergerstr. 16. (Schwerin i. M. [30]/4 75.) **V**: David Garrick als Shakespeare darsteller 04.

Gähtgens, Paul, ♛, Dr. phil., Ob.-Lehrer. Straßburg-Schiltigheim, Bischweilerstr. 47. (Wenden, Livland [12]/6 66.) **V**: D. Beziehungen zw. Brandenburg u. Pommern unt. Kurf. Friedrich II. 1440 bis 1470 90.

?Gaehtgens zu Ysentorff, Hermann (Pf. Hermann zu Ysentorff), 𝒻, Kritik, ♂, Roman, Journal., Dr. phil. Dresden, Eisenacherstr. 7. (Riga [10]/11 75.) **V**: Ver-

hängnis, milit. Sittenb. 98, 2.—4. A. 04; Videant, Dr. 99; Redaktionsgeheimnis (m. R. Dietrich) 00; Per aspera ad astra, Dr. 02; Napoleon I. im deutschen Drama 03.

Gaigg, Ritter v. Bergheim, Friedrich, (k.), DÖSchG., Musikkrit., RealschP. Wien II, Kaiser Josephstr. 13. (ebda 31/10 48.)

Galautus, s. Wiligut, K. M.

Galen-Gube, E., s. Gube, Else.

Gall, Ludwig, Kultur♛, ✉, /, Insp. der k. k. pr. Kaiser Ferdinands Nordbahn. Wien III/2, Pragerstr. 2. (ebda 8/5 51.) **V:** Vom Arbeiten 97; John Ruskin 98.

Galland, Georg, ♌, ♛, /, Dr. phil., Prof., ThSchDoz., Hrsg. u. Chefredakt. d. Zeitsch. „Die Kunst-Halle". Charlottenburg, Goethestr. 87 a. (Posen 19/1 57.) **V:** Renaiss. in Holland 82; Klassik. d. Baukunst 83; Grabmäler in Hannov. 77; Gesch. der Holl. Baukunst und Bildnerei 90; Der Große Kurfürst und Moritz v. Nassau 93; Hermann Prell, Mappe mit Text 04.

Galle, Gottfr., ★, Meteor., Dr. phil., o. UP., GRegR. Potsdam. (Pabsthaus b. Gräfenhainichen 3/9 12.) **V:** Grundzüge d. Schles. Klimatologie 57; Mitt. d. K. U.-Sternwarte in Breslau 79; Verz. der bisher berechneten Kometenbahnen 94.

Galli, Frau Eugenie Tugendreich, Nov., Märchen. Charlottenburg, Knesebeckstr. 5. (Jassy 21/12 49.) **V:** Ich bin allein, Erz. 97; Ged. 97; Palmen v. Bordighera, Erz. 98: Das Fräulein u. anderes, Mn. f. gr. Kinder 00.

Galli, Frau Lisa, geb. Reichardt (Pf. Reichardt-Galli; Dr. Hans Liesal), ASV., /, **Ue:** I, Reisebeschr., Nov. Rom, fermo posta. (Kissingen 14/5 70.)

Gallin, Adolf, s. Roedel, Benno.

Galliny, Frl. Florentine (Pf. Bruno Walden), VV., Red.-Mitgl. u. Lit.-Ref. d. „Wiener Abendpost". Wien I, Elisabethstr. 3.

Gallus, A. v., s. Hahn, Alice v.

Gallus, C., s. Hennig, Carl.

Gallwitz, Hans, ethisch-relig. Fragen, Superint. Salza b. Nordhausen. (Blumberg 22/3 57.) **V:** D. Problem d. Ethik 91; Eine heilige christl. Kirche 96; Friedrich Nietzsche 98; Die Grundlagen d. Kirche 04.

Gamp, Carl, ✉; WGObRegR., M. d. R. u. des AbgH. Hebron-Damnitz, Pomm., u. Berlin W, Potsdamerstr. 22a. (Massaunen 24/11 46.) **V:** Die wirtsch.-soz. Aufgaben uns. Zeit 80; D. landw. Kredit u. s. Befriedigung 83. ()

Gander, Karl, PA., /, Erz., popul. Wissensch., Volkskunde, Lehrer. Guben, Crossenerstr. 54. (Coschen 19/5 55.) **V:** Niederlausitzer Volkssag. 94, Volksausg. 96; Führer durch Guben u. Umg. 00.

Gander, P. Martin, (k.), OSB., ✠, Prof. Stift Einsiedeln. (Beckenried 12/10 55.) **V:** Die Sündflut 96; Schöpfung und Entwicklung 04.

Gandil, Otto, PA., Dr. phil., Red. d. „Dresd. Nachr," Dresden, Josephinenstr. 32 I. (Göttingen 25/2 54.) **H:** Wappäus, Einleitg in d. Studium d. Statistik 81.

Ganghofer, Ludwig Albert, CP., ✠, Nov., ♌, Dr. phil., München, Steinsdorfstr. 10. (Kaufbeuren 7/7 55.) **V:** Fischart u. seine Verdtsch. d. Rabelais 81; Anfang v. Ende, Lsp. 81; Zweite Schatz, Sch. 82, 2. A. 84; Jäger von Fall, Erz. 83, 10. A. 04; Bunte Zeit, 2. A. 83; Bergluft, Erz. 83, 6. A. 02; Heimkehr, G. 83; Geigenmacher v. Mittenwald, Sch. 84, 2. A. (mit Hans Neuert) 00; Prozeßhansl, Sch. 81, 4. A. 84; Aus Heimat u. Fremde, N. 84; 3. A. 01; Dramat. Schriften 84; Almer u. Jägerleut, Hochlandsgesch. 85, 5. A. 04; Sünden d. Väter, R. 85 II, 7. A. 02; Edelweißkönig, Hochlandsgesch. 86, 13. A. 04; Oberland, Erz. 87, 7. A. 00; Derllnfried, Erz. 87, 8. A. 04; Herrgottsschnitzer v. Ammergau, Sch. 80, 10. A. 01; Es war einmal, Nov. 90, 5. A. 02; D. Hochzeit v. Valeni, Sch. 88, 2. A. 91; Auf der Höhe, Sch. 92; D. Besondere, N. 90, 5. A. 04; D. Herrgottsschnitzer v. Ammergau, Erz. 80, 10. A. 04; D. Falle, Sch. 91; Fliegender Sommer, N. 92, 3. A. 02; Der Klosterjäger, R. 92, 29. A. 04; Fackeljungfrau, Erz. 93, 5. A. 04; Doppelte Wahrheit, N. 93; D. Martinsklause, R. 94 II, 13. A. 02; Schloß Hubertus, R. 95 II, 17. A. 04; Die Bacchantin, R. 96 II, 7. A. 97; Meerleuchten, Sch. 96; Der laufende Berg, R., 13. A. 04; Rachele Scarpa, N., 6. A. 00; Tarantella, N. 98, 9. A. 04; Das Gotteslehen, R. 99, 8. A. 04; Das Schweigen i. Walde, R. 99 II, 12. A. 04; D. Dorfapostel, R., 13. A. 02; Das Kaser-Mandl, Erz. 00, 7. A. 04; D. hl. Rat, Dr. 01; Das neue Wesen, R. a. d. 16. Jahrh., 12. A. 04; Gewitter im Mai, N. 03, 10. A. 04. **Ue:** A. de Musset, Rolla. **H:** (m. Chiavacci) Nestroy, Ges. Werke.

Gangl, Josef, Nov. Wien XIV, Schwenderg. 59. (Deutsch-Beneschau, Südböhm., 68.) **V:** Geschichten a. d. Böhmerwalde 95. ()

Ganglbauer, Lud., Entomologie, Custos I. Kl. a. Naturhistor. Hof-Museum. Wien IV, Wiedener Hauptstr. 40. (ebda 1/16 56.) **V:** D. Käfer v. MEuropa I 92, II 95, III 99, IV 04.

Gaus v. Ludaßy, Julius, CC., ✉, /, Polit. ♌, Dr. jur., Red. d. „Neuen Freien Presse". Wien XVIII, Cottageg. 29. (ebda 13/4 58.) **V:** Maximen, Lsp. 86; Spleen, Lsp. 88; D. wirtsch. Energie I: System der ökonomist. Methodologie 93; Also sprach Konfusius (mit Fr. Groß) 93; Der letzte Knopf, Vst. 00, 3. A. 01; Auf gold. Boden, Vst. 03. ()

Ganser, Ant., ⁂. Graz-Ruckerlberg, Fischerg. 27. (Wien 35.) **V**: Aus 32 Dezennien, G. 85; Entstehung d. Bewegung 87; Ende d. Bewegung 88; Alles reale Sein beginnt als Akt ein. intellig. Wollens 88; Liebeszauber, Elegie 88; Wahrheit 90; Freiheit d. Willens, Moral u. Übel 91; Schule u. Staat 92; Der reine Gottesbegriff u. seine Wichtigkeit 93; Weltprinzip u. transzend. Logik 97.

Ganske, Hugo, ASV., ⊙, Roman, Opern, Märchen, Operette, städt. Kanzlei-Insp. i. Berlin, Hrsg. d. „Neuen Deutsch. Dichtg". Karlshorst b. Berlin, Treskowallee 67. (Bromberg 6/10 69.) **V**: Am Abgrund, Sch. 92; A. Hofer, dr. G. 92; Nach Sonnenuntergang, Dr. 94; E. Johannismärchen, dr. D. 96; D. Heil. Frau, Dr. 97; Die Kaiserrede, hum. Mil.-R. 00; Nachbarskinder, hum. R. 01; Nachbarskinder, Volkslustsp 02; Einschätzung, dr. Satire 02; D. tolle Gräfin, Opite (m. Paul Großmann) 02; Sturmnacht, R. 02; Sturmnacht, Sch. 02; Königs Töchter, Volksrom. 03; Das Bild von St. Marien, Op. (m. Paul Großmann) 04; Die Perlen der Madonna, Op. (mit ebendems.) 04.

Ganske, Willy (Pf. G. v. Koldemanz, Adonibal), ✎, ⊙, **Ue**: FI., Red. v. „Sport im Bild". Berlin SW, Hornstr. 10. (Stettin 10/10 70.) **Ue**: L. Forest, Oberst Chabert 03; Rivoire et Tarride, Fin de vertu 04.

Ganther, August, (k.), Dialektschr. u. Erzählgn (alemann.), Hauptlehr. Freiburg i. B., Scheffelstr. 28. (Oberkirch 9/3 62.) **V**: Dannezapfe us em Schwarzwald 99, 4. A. 04; Stechbalma, Luschdigi Schwarzwaldg'schichde 00, 2. A. 02; Legende d. hl. Bonifatius, Orat. 00; Silwerdischtle us em Schwarzwald 02; Beim Engelstein, Weihnachtssp., 1-3 A. 03; Aus stillen Tälern 04.

Gantter, Eugen, Stenogr., ✎, ♆, Dr. phil. Frankfurt a. M., Böhmerstr. 58. (Stuttgart 11/1 48.) A. häusl. Herd, G. 93; Festsp. f. Stenogr. Vereine 98; Bismarck, e. Nachruf, G. 98; Stenographenlieder 00.

Ganz, Hugo, CP., ⊙, Politik, Lit., Kultur♛, Dr. phil., pol. Vertr. d. „Frankfurter Ztg." Wien XVIII, Haizingerg. 29. (Mainz 24/4 62.) **V** D. Rebell 00; Reiseskizzen aus Rumänien 02; Vor d. Katastrophe, ein Blick ins Zarenreich 04.

Ganzenmüller, Konrad, ⊕, Dr. phil., Assess. b. d. Statist. Bureau d. Kg. Minist d. Inn. Dresden-N., Alaunstr. 23. **V** Tibet 78; Erklärung geogr. Namen 92.

Garbald-Gredig, Frau Johanna (Pf. Silvia Andrea). Castasegna, Graubünden, Schweiz. (Zuoz, Engadin 22/3 40.) **V**: Erzählgen aus Graubündens Vergangenh. 89; Faustine 89; W. Tell 91; Das Bergell 01; Dichtung z. thurgau. Centenarfeier 03; Violanta Prevosti, Erzählungen aus Graubündens Vergangenheit 05.

Garbe, Rich., ind. ♆, Dr. phil., o. UP. Tübingen, Biesingerstr. 14. (Bredow b. Stettin 9/3 57.) **V**: Die ind. Mineralien 82; Ind. Reiseskizzen 89; Die Sâmkhya-Philos. 94; The Redemption of the Brahman 94, Indian Philosophy 95; Sâmkhya u. Yoga 96; Beitr. z. indisch. Kulturgeschichte 03. **H**: Vaitâna Sûtra 78, dtsch. 78; The S'rauta Sûtra of Apastamba 82/02 III; Szyrwids Punkty Kazan von 1629 84 (litauisch); The Sâmkhya Sûtra Vritti 88, engl. Übersetzg 92; Sâmkhya-pravacanabhâshya 94, dtsch. 89; The Kashmirian Atharvaveda (m. M. Bloomfield) 01 III. **Ue**: D. Mondschein der Sâmkhya-Wahrheit 92. ( )

Gardthausen, Viktor, Paläogr., alte♛, Dr. phil., ao. UP. UBibl. Leipzig, Lampestr. 10. (Kopenhagen 26/8 43.) **V**: Coniectanea Ammianea 69; D. geogr. Quellen Ammians 73; Griech. Paläographie 79; Mastarna od. Servius Tullius 82; Augustus u. s. Zeit 91 II; Katalog d. gr. Hdschn zu Leipzig 98; Sammlungen u. Kataloge gr. Hss. Lpzg. 03 (= Byzant. Archiv 3).

Gareis, Karl, ⚧, Dr. jur., GJustR., o. UP. München, Franz Josefstr. 2. (Bamberg 24/4 44.) **V**: Kreationstheorie 68; Stellen zur Dispositi. nach mod. deutschem Handelsrecht 70; Verträge zu Gunsten Dritter 73; Börse u. d. Grüngn. 74; (m. Ph. Zorn): Staat u. Kirche in der Schweiz 77/78 II; Dtsches Patentgesetz 77; Grundriß zu Vorlesungen üb. d. dtsche bürgerl. Recht 77; J. M. F. Birnbaum 78; Heut. Völkerrecht u. d. Menschenhandel 79; Erfinderrecht d. Beamten 79; Dtsches Handelsrecht 80, 7. A. 03; Klagbarkeit d. Differenzgeschäfte 82; Kaufgeschäfte 82; Allg. Staatsrecht 83; Sklavenhandel, dtsches Recht und Völkerrecht 84; D. HGB. 84/88 II; neues 97, 2. A. 00; Enzyklopädie u. Methodolog. d. Rechtsw. 87, 2. A. 00; Institutionen d. Völkerrechts 88, 2. A. 01; (m. Fuchsberger): Komment. z. HGB. (mit Seehandelsrecht) 91; Die patentamtl. u. gerichtlichen Entscheidungen in Patentsachen 81/96 XI; Wechselordnung 92, 4. A. 03; D. Landgüterordng Kaiser Karls d. Großen 95; Einführg in d. Studium d. Rechtswiss. (Rektoratsrede) 94; Weiterentwicklung d. Genfer Konvention 95; BGB. (m. F. Endemann) 96; HBG. mit Erläut. 97, 2. A. 00; Komm. z. allg. Teil d. BGB. 00; Recht am menschl. Körper 00; Recht am eig. Bilde 02; Redaktion der Bl. f. RAnwendung. ( )

Garibert, Hrch., s. Gerber, Paul Henry.

Garlepp, Bruno, Erz., ♛, ⚔, Roman, ♆, ⊙. Berlin, Straßmannstr. 37. (Kölsa b. Delitzsch 3/1 45.) **V**: Die Kornblumen v. Paretz 81, 8. A. 03; Luise, Preußens Engel 81, 8. A. 03; Kurfürst u. Bauernsohn 81, 4. A. 92; Dietrich von Quitzow, Sch. 83;

Aus Wrangels jungen Jahren, 3. A. 95; Aus Blüchers jungen Jahren 88, 2. A. 92; Von Babelsberg bis Friedrichskron 88, 2. A. 95; Bis z. Kaiserthron 88; Vergessener Held Friedrichs d. Gr. 89, 2. A. 00; Aus Zietens jung. Jahren 89; Triumph d. Technik, Festsp. 90; D. Paladine Kais. Wilhelms I., gesch. Erz. 90—93 XII; D. rote Prinz, 2. A. 98; Kronpr. Albert u. Prinz Georg v. Sachsen, 2. A. 04; Bismarck, 2. A. 98; Moltke, 2. A. 98; Roon, 2. A. 04; Der Löwe v. Nachod; Manteuffel; v. d. Tann; Großh. Friedr. Franz II. v. Mecklenburg; D. Sieger an d. Lisaine; Goeben; Fransecky; Elf Tage Ferien, hum. Erz. 93; Der Salzgraf v. Halle, Erz. 94; Zigeunerlager, Festsp. 95; Am Hofe Friedrichs I. von Preußen, hist. R. 95; Am Ende von Alt-Berlin, hist. R. 97; Markgraf und Salzgraf, Sch. 96; Bismarckdenkmal 96; Uns. Bismarcks Heimgang, illustr. 98; Dch Steppen u. Tundren, Erz., 2. A. 03; Halbmond u. Griechenkreuz, Erz., 1. u. 2. A. 99; Heiduckenkämpfe, Erz. 00, 4.—6. A. 02; Um Gold u. Diamanten, Erz. 00; D. Pußtenkönig, Erz. 01; In tausend Gefahren, Erz. 01. **H:** Gebr. Grimms Märchen für die Jugend 99.

Garleutner, Joseph, Journ., Eigent., Hrsg. u. Red. v. „'s lustige Groß-Wien", d. Wiener Salonwitzbl. u. Eigent. d. „W. kleinen Witzblatt". Wien VIII|1, Lederg. 15. (Guttenstein 17/5 49.)

Garr, Max, Politik, Essay, ✎, Kritik, Korrespond. des „Fremdenblatt" in Konstantinopel, Pera. ()

Garriès, François, s. Gärtner, Franz.

Gartelmann, Henri, ♣, Lehrer, Bremen, Rheinstr. 1 b. (ebda 10|12 65.) **V** Dramatik, Kritik d. Aristot. Systems und Begr. e. neuen 92; Sturz d. Metaphysik als Wissenschaft 93; Finsternisse; D. Lehre Jesu i. Lichte d. Kritik 96; Zur Dramatik; Dramaturg. Waffengang m. R. M. Werner 96.

Gartner, Rich. Carl, ⚒, ObÖstr. Landesrechnungsbeamter. Linz a. D. (Urfahr b. Linz 3|4 75.)

Gartner, Theod., roman. Sprach. u. Lit., Dr. phil., o. UP. Innsbruck, Univ (Wien 43.) **V:** Gredner Mundart 79; Viaggi ladini 82; Judicar. Mundart 82; Sulzberger Wörter 83; Rätoroman. Grammatik 83; D. zehn Alter, rätorom. 85; Rätorom. Mundarten (in Gröbers Grundriß) 86; (m. St. Smal-Stocki): Minoritätsvotum in Sachen der ruthen. Schulorthogr. 87, Nachtr. 88; Bukowiner od. Bukowinaer? 91; Mundart v. Erto 92; Urteile üb. Wustmann 92; Volksnamen d. Rumänen 93; (m. Smal-Stocki); Ruthen. Grammatik 93; (m. Musaffia): Altfranz. Prosalegenden I 95; Bukowiner Deutsch (m. And.) 01; Darstellg d. rumänischen Sprache 04.

Gärtner, August, Hygiene, Dr. med., o. ö. UP., GHofR., Marinestabsarzt a. D., Direktor d. hygienisch. Institutes. Jena. (Ochtrup 18|4 48.) **V:** Handbuch d. Untersuchung u. Beurteilung d. Wässer (m. Dr. Walter), 4. A. 95; Leitfaden der Hygiene 92, 4. A. 04; Die Quellen in ihr. Verhalten zum Grundwasser u. zum Typhus 02.

Gärtner, Franz (Pf. François Garriès), ASV., ⊖, Rom., Wissenschaftliches, Direktionssekr. Marienbad, Böhmen. (Eger 17|11 65.) **V:** Residenz, Dr. 04; Schwester Therese, R. 05. *

Gartscheid, J. v., s. Bossi-Fedrigotti.

Gaspary, Alfr., BP., Nov., Rom., ♆, ✎, ⚙, Dr. phil. Markranstädt b. Leipzig. (Berlin 23|12 60.) ()

Gaß, Joseph, (k.), ♛, D., Prof. d. Kirchenr. Straßburg i. Els., Priesterseminar, Bruderhofg. 2. (Mutzig, Els., 26|5 67.) **V:** Mutzig i. d. Revolutionszeit 02; Die Bibliothek d. Priestersem. in Straßburg 02; Straßburgs Bibliotheken 02.

Gassebner, Herm., Hippologie, Lit., k. u. k. Major. Rzeszów, Galizien, Lembergerstr. 28. (Linz 9|3 47.) **V:** Pferdezucht in den im Reichsrate vertret. Königreichen u. Ländern der östr.-ungar. Monarchie 93 IV; Hippolog. Karte d. Kgr. Bayern 93; Hippolog. Karte v. Österr. 98; D. Pferdeaufstellung a. d. Weltausstellng in Paris-Vincennes 1900 01.

Gassert, Heinr., ♆, Dr. med., prakt. Arzt. Freiburg, B., Wallstr. 4. (Sölden b. Freib. 21|4 57.) **V:** Kloster Beuron, G. 91. **H:** Kath. Dichterschule 88|90; Arbeit u. Leben d. kath. Klerikers im Lichte der Gesundheitslehre 02; O alte Burschenherrlichkeit, stud. u. patriot. Lieder 02.

Gassner, Franz (Pf. Richard Franz), ✎, Nov., Roman, GP. Wien XIV, Sechshauserstr. 7. (ebda 30|6 42.) **V:** Schiller-Goetheschen Xenien 70; Collin 73; Bestrebungen Österr. z. Erwerbg Bayerns 81; Königin Nitokris, ep. Dichtg 82; Einsiedel a. Preberspitz, R. 84; Frau Lehrerin, R. 85; D. ästhet. Moment in d. Volkserziehg 91; In memoriam, 2 Reden 99; Die Auflösung d. dram. Kunstform i. naturalist.-mod. Drama 01; D. Gesch. v. träumenden Bauern a. dram. Fabel m. besond. Berücksichtigg v. G. Hauptmann 03. ()

Gast, Gustav, Jugendschr., Lehrer am Realgymn. Charlottenburg, Wilmersdorferstr. 137. (Zweihausen, Prov. Sachs. 14|1 67.) **V:** Märchenbilder aus d. Reiche d. Mitte 01; So war es (Piën-pa), Chines. M. 02; Der junge Pappkünstler 04. **Bearb.:** Pu-ßung-ling, chines. Nn. 00; Horn: Burenfamilie 01, Wiens Belagerung 01, Feldmarschall Blücher 02, Kongoneger 02, Prinz Eugen 03, Deutsche Treue 03.

Gast, Peter, Musik, ♣, bes. Nietzsches, Komponist. Weimar, Meyerstraße 47.

(Annaberg 10/1 54.) ()

Gaster, Bernhard, ✠, Dr. phil., Dir. d. dtschen Realschule u. höh. Mädchensch. Antwerpen, rue Quellin 27. (Stettin 28/12 67.) **V:** Der Löwenritter Hartmanns u. d. Chevalier au lion Crestiens 97; E. Studienreise in Frankr., d. franz. Schweiz u. Belgien 99; Kleine Gesch. aus d. Schwedischen 02; Stenogr. Lehrb., System Gabelsberger, 2. A. 03; D. moderne Frauenbewegg u. die Reform des höh. Mädchenschulwes. 04. **H:** Die deutsche Schule im Ausland, pädag. Monatsschr. 01 f.

Gastrow, Paul, ✝, Pastor. Bergkirchen. **V:** War Lessing ein „frommer" Mann? Ein Vortrag 04. (*)

Gaetschenberger, Arthur (Pf. M. Arthur Curasso), Libretti, Skizzen, Humor, Nov., Kleines /-material, ♆ 2c., Journalist, Theaterkritiker. Frankfurt a. M. **V:** Lilly Allyser, dr. Erz. 94.

Gattermann, Ludwig, ⚗, Dr. phil., o. UP. Freiburg i. B., Stadtstr. 13. (Goslar a. H. 20/4 60.) **V:** Die Praxis des organischen Chemikers 94, 6. A. 04.

Gaucher, Nik., Obstbau, Pomologie, Kgl. Garteninspektor. Stuttgart, Gaucherstr. (Sarcicourt 17/1 46.) **V:** Veredelgn 85, 2. A. 91; Blutlaus 86; Handb. d. Obstkultur 89, 3. A. 02; Prakt. Obstbau 91, 3. A. 03; Pomologie d. prakt. Obstbaumzüchters 94.

Gaudig, Hugo, ✠, Lit♛, Dr. phil., Prof., Dir. d. städt. höh. Schule f. Mädchen u. d. Lehrerinnen-Seminars. Leipzig, Sidonienstr. 21 I. (Stöckey 5/12 60.) **V:** Didaktische Ketzereien 04. **H:** Wegweis. durch d. klass. Schuldramen (m. Frick). (*)

Gaudy, Alice Freiin v., ♆, /, Nov., **Ue:** EFIS. Dresden-Blasewitz, Forsthausstr. 4. (Berlin 10/3 63.) **V:** Mein Sonnenschein, Dchtgn 88; Seelen, Psychodr. 97; Balladen u. Lieder 00. **H:** Franz Frhr. v. Gaudy, Ausgew. Werke 02.

Gaulke, Johs., Kunst- u. Lit♛, Kritik. Berlin SW, Wartenburgstr. 14. (Kolberg 25/7 69.) **V:** Grundriß d. Kunstgesch. 98; Hagenow u. Sohn, Dr. 01; Erinnergn e. Auswanderers 04. **Ue:** Oscar Wilde, Dorian Gray 01, Das Sonettenproblem 02, Der glückl. Prinz 02.

Gaunersdorfer, Johann (Pf. Bias f. Literatur), ✎, ✓, Dr. phil., Dir. d. landw. Anstalt Franciscо Josefinum. Mödling b. Wien, NÖstr., Feldg. 31. (Zistersdorf, NÖstr. 10/11 53.) **V:** Meine Gedankenspäne 95.

Gaupp, Otto, ⁂, Politik, Dr. phil., London. Korresp. dtscher Zeitgn. London SW, 159 Brixton Hill. (Cannstatt 16/7 66.) **V:** Herbert Spencer 97, 2. A. 00. ()

Gawalowski, Karl Wilh., Nov., Lit♛, ♆, /, Skriptor d. steierm. Landesbiblioth. Graz, Geidorfplatz 1. (Znbri i. M. 30/6 61.) **V:** Lieder 81; Egerberg, E. 84; Ramphold Gorenz, E. 85, 2. A. 92; Steiermärk. Dichterbuch 87; Im heilig. dtschen Osten, Zeitged. 94; Wie der Weihnachtsbaum in d. Welt kam, Erz. 00. **H:** Deutschnat. Kal. 86—88, 90; Kal. u. Jahrb. d. Schulvereins f. Deutsche 89; Südmark-Kal. (m. A. Polzer) 98—05; Balder, Dtsch. Jugendkal. 03.

Gawein, s. Kordon, Hans.

Gbureck, Paul (Pf. Paul Gernsdorf), ✪, Dramaturg, Regiss. u. Schauspieler. Breslau, Am Ohlau-Ufer 26 p. (ebda 1/3 75.) **V:** Wie einst im Mai 98; Alt-Breslau 99; Amaturi, Kom. 00; D. Makel d. Geburt 01; Die Virginen, Schw. 02. ()

Gebauer, Heinrich, ●, Wirtschafts● u. sächs. Landeskde, Handelsschoblehrer. Dresden-A., Werderstr. 8. (Großdobritz b. Meißen 3/1 43.) **V:** Bilder aus d. sächs. Berglande 2c. 83; Dresden u. d. sächsisch-böhm. Schweiz 85, 2. A. 90; Volkswirtsch. im Kgr. Sachsen 93 III; Handb. d. Länder- u. Völkerkunde I 01.

Gebauer, Joh., böhm. Gramm. u. Lit♛, Dr., Prof. d. slav. Ψ. Prag. (Auslauf 8/10 38.) **V:** Psalter v. Wittenberg 80; Nachw. d. Unechtheit d. sog. Königinhofer u. Grüneberger Handschrift 88; Histor. Gramm. d. böhm. Sprache 94, 96, 98; Altböhm. Wörterb. 01—04.

Gebauer, Johannes, ♛, Dr. phil., Ob.-Lehr. a. d. Ritterakad. Brandenburg a. H., Altstädt. Markt 26. (Wilsnack 8/8 68.) **V:** Die Publizistik üb. d. böhm. Aufstand von 1618 92; Kurbrandenburg i. d. Krisis d. J. 1627 96; Kurbrandenburg u. d. Restitutionsedikt 99.

Gebauer, Frl. Julie, Redakteurin der Zeitschr. „Die Mutter". Berlin N, Schönhauserallee 50. ()

Gebauer, Frau Olga, Redakteurin der „Allg. dtschen Hebammentzg". Berlin N, Schönhauserallee 50. ()

Gebele, Matthias, (k.), ✠, Lehr., Red. der „Kathol. Schulztg" 82—01, Hrsg. d. „Kath. Lehrerkalender" 83—01, „Kalender f. Lehramtskand.". Donauwörth, Cassianeum. (Sulzschneid 26/2 37.) **V:** V. Bettelstab z. Pflug, Volkserz. 92; Kath. Abreißkalender 01; Die Evangelienauswahl der hl. Fastenzeit 01; Die hl. Festzeiten d. Kirche 01. ()

Gebhard, August, Germanistik, Lit♛, Kritik, GymnOblehr. Friedberg, Oberhess., Kaiserstr. 173. (Oberingelheim 17/7 67.)*

Gebhardt, August, germ. Ψ, Dr. phil., UDoz. Erlangen, Löwenichstr. 36 1/2. (Ferien: Nürnberg, Hübnersplatz 5.) (Nürnberg 1/2 67.) **V:** Bedeutungslehre d. altwestnord. Präpositionen 96; Gramm. der Nürnb. Mundart 01. **Ue:** (aus dem Neu-Isländ.): Th. Thoroddsen, Gesch. d. isländ. Geographie 97/98.

Gebhardt, Bruno, Dr. phil., Prof.

Berlin W, Frobenstr. 32. ($^{9}/_{10}$ 58.) **V:** D. gravamina d. dtschen Nat. gegen den röm. Hof 84, 2. A. 96; Geschichtswerk u. Kunstwerk 85; Adrian v. Corneto 87; Dtscher Kaisersaal 94; W. v. Humboldt a. Staatsmann 96|99 II; Einführung der Pestalozz. Methode in Preußen 96; Dtsche Gesch. im 19. Jahrh. 97|99 II. **H:** Handb. d. dtschen Gesch. 92 II, 2. A. 01.

Gebhardt, Ferd. (Ps. Ferd. von Noris, Dr. v. Noris), Graphologie, popul. ✗, ○, /, ♋, ♆, Volks-▮, Red. d. Graphol. Briefkastens des „Hannov. Tagbl.". Berlin O, Blumenstr. 75, und Hamburg, Schauenburgerstr. 61. (Nürnberg $^{15}/_{10}$ 63.) **V:** Eine Nacht in der Wolfsschlucht, Heit. a. d. Nürnberger Volksleben 85; Zahl'n macht Frieden, Lsp. 90; D. schwarze Grete, R., n. A. 03; Wie Frauen lieben, 3 Einakter 03; Wie erreicht man e. hohes, glückliches Alter? 04.

Gebhardt, Fräul. Florentine, ASV., DSch., ▮, ♆, /, Lehrerin. Berlin-Tegel. (Crossen a. O. $^{18}/_{4}$ 65.) **V:** In der Stille, G. 86; Im Vorübergehen 99.

Gebhardt, Oskar v., ✝, D., Dr. phil., Prof., Dir. d. UnivBibl. Leipzig, Schenkendorfstr. 10. (Wesenberg, Estld. $^{22}/_{6}$ 44.) **V:** Graecus Venetus 75; Patrum apostol. opera (mit Harnack und Zahn) 75|77-III; Patrum apostol. opera, ed. minor 77, 4. A. 02; Evangeliorum cod. Gr. purpur. Rossanensis (m. Harnack) 80; D. N. T. griech. u. deutsch 81, 4. A. 96; N. T. graece 81, 8. A. 01; Texte u. Untersuchgn z. Gesch. d. altchristl. Lit. (m. Harnack) 82 ff.; The miniat. of the Ashburnham Pentateuch 83; N. T. graece, ed. minor 89, 4. A. 98; Evangel. und Apokalypse d. Petrus 93; Psalmen Salomos 95; Hieronymus de viris inlustr. griech. Übersetzung 96; Acta martyrum selecta 02; Passio S. Theclae 02.

Gebhart, Frl. Hannaliese, Roman, Nov., Skizz., Hrsgin der Korrespondenz „Rundschau im Frauenleben". Dresden, Reichenbachstr. 5 p. (Grevesmühlen i. Meckl. $^{3}/_{9}$ 76.) *

Gebra, Ernst v., s. Rüdiger, Eduard.

Gebser, Frl. Anna, DSch., Frauenfrage, Hrsg. d. „Frauen-Korresp.", Dr. phil. Berlin W, Lützowstr. 105. **V:** Bedeutg d. Kais. Kunigunde f. d. Reg. Heinr. II.

Gedan, K., s. Kossmann, Robby.

Geélka, s. Kattentidt, G. L.

Geerds, Rob., PA., ♛, ✉, Dr. phil., Red. an „Brockhaus' Konvers.-Lexikon". Leipzig, Zeitzer Str. 37 b III. (Dargast $^{13}/_{1}$ 59.) **V:** Das Chronicon Suudense 89; E. M. Arndt (mit H. Meisner) 98. **H:** E. M. Arndt: Erinnergen aus d. äußeren Leben 91; Ged. 93; Wanderungen u. Wandlungen mit d. Freih. v. Stein 96; Mignet, Gesch. d. franz. Revolution 96; Bülau, Geheime Geschichten und rätselhafte Menschen X.

Geering-Christ, Rudolf, Red. d. Zeitschr. „Der Friede", Buchh. Basel, Eulerstr. 55. (ebda $^{3}/_{9}$ 71.)

Gefficken, Heinrich, öffentliches Recht u. dtsche Rechtsgeschichte, Dr. jur. et phil., Prof. Cöln a. Rh., Volksgartenstr. 14. (Berlin $^{27}/_{6}$ 65.) **V:** D. Krone u. das nied. dtsche Kirchengut unter Friedrich II. 90; Z. Gesch. der Ehescheidung vor Gratian 94; Fehde u. Duell 99; Die Verfassung d. dtschen Reiches 00; Stiftungsbuch d. Stadt Leipzig (m. H. Tykocinski, 04. **H:** (m. J. Gefficken) K. Immermann 96; Lex Salica, komm. 98.

Gefficken, Joh., klass. Ψ, Dr. phil., GLehr. Hamburg, Hofweg 44. (Berlin $^{2}/_{5}$ 61.) **V:** De Stephano Byzantio capita duo 86; De Steph. Byz. 89; P. Güßfeldt u. d. Schule d. Zukunft 90; Timaios Geogr. d. Westens; Stimmen d. Griechen a. Grabe 93; Leonidas v. Tarent 96; Die Oracula Sibyllina 02; Komposition u. Entstehungszeit der Oracula Sib. 02; Aus d. Werdezeit des Christentums 04; Griechische Tragödien 04.

Geheeb, Reinhold, Publizistik, Dr. phil., verantwortl. Red. des „Simplizissimus". München, Schackstr. 4. ( )

Gehren, Frl. Anna v., jetzt Mauve, Frau Anna.

Gehren, Frau Wilhelmine v. (Ps. W. Gleim), Mode, Hauswirtschaft, Frauenfrage. Cassel, Hohenzollernstraße 73. (Mainz $^{28}/_{2}$ 37.) **H:** Küche und Keller 02.

Gehrhardt, Mary, s. Gehring, Marg.

Gehring, Hans, Völkerkunde, Epik, ♆, Pfr. Udersleben a. Kyffhäser, Schwarzb.-Rudolst. (Teichel b. Rudolstadt $^{25}/_{5}$ 60.) **V:** Schilch Braunrock, Der Spatz 99; Südindien, Land u. Volk d. Tamulen 99.

Gehring, Frau Margarete (Ps. Mary Gehrhardt), Nov. u. Roman. Udersleben am Kyffhäuser. (Jena $^{21}/_{4}$ 64.) **V:** Schlaglichter 99.

Gehrke, Paul, Politik, Dr. Charlottenburg, Friedbergstr. 6. (Deutsch-Krone $^{18}/_{12}$ 66.)

Geigel, Ferd., (k.), Kirchenr. Pol., ⚓, ●, **Ue:** FIHoll., RegR. a. D. Straßburg i. E., Kaiser Friedrichstr. 4. (Eichstätt $^{26}/_{8}$ 43.) **V:** Französ. u. reichsländ. Staatskirchenrecht 84; Ital. Staatskirchenrecht 85; Holländ., Luxemb. u. Belg. Staatskirchenrecht 91; D. franz. Wegegesetz v. 1836 92; Prot. Bekenntnis u. organ. Artikel 93; Kirchl. Gewohnheitsrecht 94; Enthüllungen a. d. els.-lothr. GemOrdn. 95; Landeskirchl. Umlagen 96; Pfründennießbrauch zufolge d. BGB. 99; Reichs- u. reichsländ. Kirchen- u. Stiftgsrecht (des BGB. öffentl. Recht)

98/00; Rheinkanal od. Regulierung? 02; Canal latéral au Rhin et Société d'Etudes pour l'amélioration des voies navigables 03; Blätter f. Kirchen-, Schul- u. Stiftungsrecht 04.

Geiger, Albert, VB., ♆, ☉, /, ♌, ⁂. Karlsruhe, B., Karlstr. 87 IV. (Bühlerthal, B. $^{12}/_{9}$ 66.) **V:** Cypria, E. 87; Im Wandern u. Stehenbleib. 93; Duft, Farbe, Ton, G. 94; Ged. 00; Maja, Dr. 00; Nikolaus Lenau, Gedenkblatt 02; Emile Zolas „Rougon-Macquart" 92; Eine Philosophie des Optimismus (Emerson) 03; Goethe d. Maler, Studie 04; Roman Werners Jugend, ein Lebensbeginn 04; Finale, dram. Ged., Einakt. **H:** Badische Kunst 1903, Jahrbuch., dgl. 04.

Geiger, Benno, ♆, Roman. Venedig, Palazzo Canal 3121 A. (Wien $^{21}/_{2}$ 82.) **V:** Das Jahr der Jugend (e. Sommeridyll) 04.*

Geiger, Karl, Lit.- u. Kult.♕, evang., ✝, Dr. phil., ObBibl. Tübingen. (Eßlingen $^{13}/_{3}$ 55.) **V:** Elis. Bona von Reute 88; La Salette 92.

Geiger, Karl August, (k.), Kirchenrecht, D.. LycProf. Dillingen a. D., Konviktstr. 10. (Monheim $^{3}/_{2}$ 63.) **V:** Selbstmord im klassischen Altertum 88; Religiöse Kindererziehung nach bayerischen Recht 94; Wahl des Glaubensbekenntnisses nach bayer. Recht 99; Millers geistl. Geschäftsstil und geistl. Geschäftsverwaltung, Handbuch für die gesamte Pfarramtsverwaltung in Bay. I 02, II 03; Taschenkalender für den kath. Klerus Deutschlands 02, 03, 04; Religiöse Erziehg der Kinder im dtschen Recht 03. ()

Geiger, Ludw., Lit.♕, Dr. phil., a. o. UP., Hrsg. d. „Goethe-Jahrbuch". Berlin W 50, Schaperstr. 8. (Breslau $^{5}/_{6}$ 48.) **V:** Nikol. Ellenbog 70; Studium d. hebr. Sprache 70; J. Reuchlin 71; Gesch. d. Juden in Berlin 71; Petrarca 74; Mitteilungen a. Handschriften 76; Dtsche Satiriker d. 16. Jahrh. 78; A. Geiger 78; Lit. d. Renaiss. u. des Humanismus in Italien u. Dtschland 82, 2. A. 99; Vorträge u. Versuche 89; Berlin 1688/1840, Gesch. d. geist. Lebens d. preuß. Hauptstadt 92/94 II; Augustin, Petrarca, Rousseau 93; Karol. von Günderode und ihre Freunde 94; Dichter u. Frauen 96, N. Serie 99; M. Sachs u. M. Veit 97; Aus Alt-Weimar 97; Goethe in Frankfurt 1797 99; Das junge Deutschland u. die preuß. Censur 00; Therese Huber 01; Einleit. Band zu M. Hesses Goethe-Ausg. 01; Bettina v. Arnim u. Friedr. Wilh. IV. 02. **H:** Goethe Werke 80 ff. X; Reuchlin, Briefw. 78; Friedr. d. Gr. de la litt. all. 81, 2. A. 02; Briefe Sophie Charl. 83; J. Burckhardt, Kultur d. Renaiss., 3.—9. A. 78/04; Zeitschr. f. d. Gesch. der Juden in Dtschland 86—91; Vierteljahrsschr. f. Kultur u. Lit. d. Renaissance 86 ff. II; Firlifimini u. andere Curiosa 87; Berl. Neudrucke 88 ff.; Briefwechsel zw. Schiller u. Körner 95 f. IV; F. Lewald, Gedachtes u. Gefühltes 00; Goethes Geschr. mit Eckermann 02; Aus Ad. Stahrs Nachl. 03; Briefwechsel zwisch. Goethe u. Zelter III 04; Ifflands Briefe an s. Schwester 04.

Geiger, M., s. Urban, Michel.

Geiger, Theodor, Dr. phil., Reallehrer a. d. städt. Handelsschule, Red. d. „Bayr. Zeitschr. f. Realschulwesen". München, Adalbertstr. 29/2. (ebda $^{16}/_{9}$ 70.)

Geiger, Wilhelm, Oriental., Dr. phil., o. UP. Erlangen. (Nürnberg $^{21}/_{7}$ 56.) **V:** Handb. d. Awestaspr. 79; Ostiranische Kultur im Altertum 82; Elementarbuch der Sanskritspr. 88; Ceylon, Tagebuchblätter u. Reiseerinnerungen 98. ()

Geinitz, Franz Eugen, ⊕ u. ▲, Dr. phil., o. UP. Rostock, Augustenstr. 25. (Dresden $^{15}/_{2}$ 54.) **V:** Quartär v. Nordeuropa 04 u. m. a.

Geisler, Ludwig, (k.), Lehr. Worms, Barbarossaplatz 19. (Dieburg $^{7}/_{4}$ 75.) **V:** Die erste Wallfahrt dtsch. Männer nach Rom u. Jerusalem im Jubelj. 1900 00, 2. A. 01.

Geißler, Friedrich Adolf, PA., Musikkritik, Nov., Chef- u. Feuill.-Red d. „Dtsch. Wacht". Dresden-A., Strehlenerstr. 50 III. (Döhlen b. Dresden $^{4}/_{10}$ 68.) **V:** Herr u. Diener, Sch. 94; Märchen 96; Adraft, Tr. 97; Eroberg d. Frauenherzens 01; Christrosen, d. Märchen 03; Kritisches Bilderbuch aus der Musiksaison, Ged. 04.

Geißler, Friedrich J. Kurt (P. Wilh. Wallus, Dr. Friedrich, K. Rembrandt), ⁂, ⅄, ∩, ▮, Dr. phil., Doz. d. ⁂, ⅄ u. Naturwiss. Charlottenburg, Goethestr. 32. (Wandsbek $^{10}/_{7}$ 59.) **V:** Zeit u. Raum 85; Ged. 85; E. Herzenswunsch, Sch. 85; Im Sturm, Sch. 86; Mexiko. Dr. 87; Frauenleben 87; Mariska, Vst. 88; Familie Sittewald, Schw. 89; Paoli, Korsika-Dr. 91; Zigeunerblut, Dichtg 92; Dienstmädchen-Zucht u. Lehren 92; Lehrt erziehen! Der Weg zum Heile d. Gesellsch. 92; Reformbuch der Gesellsch. 93, 4. A. 99; Ungefährlich, N. 93; Kand. Schurrleber, hum. N.; Trostbuch für alle, die üb. den Tod nachdenken 93; Soziale Sünden 94; Veredelung der Gesellsch. 94; Die Hochzeit im Tode, Erz. 74; Gebr. Schnauzig, Erz. 94; Aus dem Leben ein. Künstlerfamilie, hum. N.; Fortschritt uns. Kulturzustand! 94; Vergessenheit, N.; Ihr eigener Herr; N. 95; D. Brautstrauß, Erz. 95; Intima, 2. A. 96; Auf d. Grenze, N. 96; Neue Apparate u. Demonstrat. zur Schwing- und Wellenlehre; Der erste Chemieunterricht; Denkübungen z. Chemieunterr. 98; Beiträge zur Kenntn. d. Volkslebens; Ist die Einwirkung e. freien Willens räuml. möglich ohne Widersp. geg. d. Arbeitserhalt.?,

phil. Schr. 98; D. phil. Theorie v. toten Punkte; Mathem. Geographie 98; Mögl. Wesenserklärung für Raum, Zeit, das Unendliche u. d. Kausalität 99; Grundl. e. Metaphysik d. Möglichkeiten 00; Grundsätze u. Wesen d. Unendlichen in d. nied. u. höh. Mathematik 01; Grundsätze u. Wesen d. Unendl. in d. Philosophie 02; Anschaul. Grundlagen d. mathem. Erdkde 03; Die Kegelschnitte u. ihr Zusammenhang durch d. Kontinuität d. Weitenbehaftungen 04; Grundlag. d. übereuklidisch. Geomet. 04. ()

Geißler, Max, ⁄, ♆. Weimar, Cranachstr. 7 I. (Großenhain 26/4 68.) **V**: Ausfahrt, G., 5. A.; Auf sonnigen Pfaden, G., 3. A.; Silhouetten, Dorf- u. Heidegesch., 5. A.; Johanneszauber, E. 99, 3. A. 02; Frau Holle, Märchen 03; Jochen Klähn, e. HalligR. 03; Tom der Reimer, R. 04; Traum in den Herbst, R. 04; Am Sonnenwirbel, R. 04; Unter der Weltenesche 04; Frau Holde, Dr. 04; Hans Sachsens Bergfahrt, Dr., 12. A. 04; Das Dorf i. Moor, R. 04.

Geistbeck, Alois, ●, Dr. phil., t. qu. Realschulrekt. München, Kaulbachstr. 58/2. (Friedberg 26/9 53.) **V**: Seen d. dtsch. Alpen 85; Geogr. Typenbilder 95; Geogr. Zeichenskizzen 95; Eine Gasse f. die Anschauung im Geogr.-Unterr. 94; Systematik u. Induktion im Geogr.-Unterr. 95; Kulturgeogr. i. Unterr. 96; Bilderatlas zur Geogr. von Europa 96; dto z. Geogr. d. außereurop. Erdteile 97; dto z. Heimatkde v. Bayern 98; Leitf. d. Geogr. f. Mittelsch. (mit Dr. Mich. Geistbeck) 01 V. **Bearb.**: H. Lange u. C. Dierkes Schulatlas f. die bayr. Schulen 01; Atlas f. einf. bayr. Volksch. (m. H. Lange) 01.

Geistbeck, Mich., (k.), ●, ♛, Dr. phil., Sem.-Dir. Freising. (Friedberg, Bay., 1/8 46.) **V**: Weltverkehr, 2. A. 95; Leitfaden d. Geogr. f. höhere Schulen, 14.—17. A. 04; Leitfaden der math. u. physikal. Geographie, 25. A. 04.

Geistberger, P. Joh., (k.), OSB., kirchl. Kunst, Pfarrvikar, Geistl. R., Red. v. „D. kirchl. Kunst". Steinerkirchen a. d. Traun, ObÖstr. (Sipbachzell 25/12 47.)

Gelber, Adolf, CP., Red. d. „N. W. Tagbl." Wien IX, Löblichgasse 9. (Podhacje 56.) **V**: Shakespearische Probleme: Plan u. Einheit im Hamlet 90; Troilus u. Cressida 98; An d. Grenze zweier Zeiten 02. **Bearb**: „Hamlet" u. „Troilus u. Cressida".

Gelbhaus, Sigmund, Oriental., Germ. ♆, Dr. phil., Gemeinde-Rabbiner. Wien IX, Clusiusgasse 9. **V**: Rabbi Jehuda Hanassi u. die Red. d. Mischna 80; Über Stoffe altdtsch. Poesie 86; Mittelhochdtsche Dichtung in ihrer Beziehg zur bibl.-rabbin. Lit. 89/93; D. Offenbarung 91; Die Targumlit. 93; Dr. Ad. Jellinek 94; Eine absterbende Rede am Weinstock Israels 96; Die Apologetik d. Judent. 96; Nehemias u. s. sozialpolit. Bestrebungen 02; Esra u. seine reformatorischen Bestrebungen 03; Zur Erinnerung an Dr. Adolf Jellinek 04.

Gelcich, Eugen, ⁄, ●, ⅄, ∩, ⚓, Reg.-Rat im k. k. Unterr.-Minist. Wien. (Cattaro 54.) **V**: Schiffsmagnetism. 78; Naut. Astronomie 80; Physik. Geogr. d. Meeres 81; Entwicklungsgesch. d. Schiffahrt 83; Uhrmacherkunst u. Behandlg d. Präzisionsuhren 91; Die Bestimmung d. geogr. Schiffsposition in d. sogen. krit. Falle 92; Gesch. d. Uhrmacherkunst v. d. ält. Zeiten b. auf unsere Tage, 5. A. 92; Tabell. d. Uhrmacherkunst (m. Dietzschold) 92; Kartenkde 94, 3. A. 00; Die astronom. Bestimmung der geographischen Koordinaten 04.

Gelderblom, Herm. (Pf. G. Hermann), Lic. theol., Dr. phil., Pfr. Berlin N, Schönhauser Allee 173. (Lennep 29/1 60.) **V**: D. Wittenberger Nachtigall 89; Lieder vom Lenz, ged. u. kom. 91; Die Losung am Gustav Adolffest 91; Ich bin der Herr, dein Arzt 92; Die Begeisterung 94; Unter dem südl. Himmel 95; Hausmannskost 97; Lieder vom Winter, ged. u. komp. 98; Zur Pflege d. kirchl. Gesanges 99; D. Geheimnis d. Glaubens 00.

Geldner, Karl, Orientalist, Dr. phil., ao. UD. Berlin NW, Lübeckerstr. 40. (Saalfeld 17/12 53.) **V**: 70 Lieder d. Rigveda 75; Metrik d. jüng. Avesta 77; Studien z. Avesta 82; Drei Yasht 84; Vedische Stud. 98/01 III; Ausg. d. Avesta 85 ff. III.

Gellert, Georg, ASV., ○, Kritik, Essay, Dramaturg, Red. Berlin W Wilmersdorf, Hohenzollernplatz 4. (Breslau 30/1 68.) **V**: D. Minotaurus, mod. Sch., 4. A. 96; Die Flucht nach Ägypten, Lsp., 5. A. 98; Seelenverkäufer, Sch., 5. A. 01; Die Reise ins Himmelreich, Schw., 3. A. 03; König Lüttiti, Optte., 2. A. 04.

Gelling, Hans, ○, Dramaturgie, Großherz. Mecklenb. ObRegiss., Dir. d. vereinigt. Stadttheater Essen-Dortmund. Essen a. Ruhr, Gärtnerstr. 44. (Cassel 14/10 58.) **V**: Nach d. Tode 90; Im Eichenschatten 91; Goldener 91; Zum Licht 91; Der Meistertrunk 93.

Gelzer, Heinr., alte ♛, D., Dr. phil., GHofR., o. UP., Hrsg. d. „Scriptores sacri et profani". Jena. (1/7 47.) **V**: Fachschr. ()

Gemoll, Alb., klass. Ψ, Dr. phil., ProG.-Dir. Striegau. (Arnswalde 17/8 47.) **V**: De cooptatione sacerdotum Arvalium 70; Die homer. Hymnen 86; D. Gymnas. u. s. Stellung u. s. w. 88; Sursum corda, Schuljahr in Anspr. und Schulreden 89; Königin Luise, Bühnensp. 92, 3. A. 95; Mit Gott für Kaiser u. Reich, Ansprachen u. Schulreden 01. ()

Genau, Ant., (k.), ■, ⅄, SemObLehr.

Paderborn, Westf. (Daseburg 8/5 49.) **B:** Geometrie f. Lehrersem. 79, 11. A. 03; Raumlehre 81, 6. A. 01; Die Logarithmen und die ebene Trigonometrie 93; Rechenbuch f. Lehrersem. 82, 8. bezw. 5. A. 03; Rechenb. für die Volksschule 85, 10. A. 02; f. Lehrer 85, 3. A. 00; Sprach- u. Rechtschreibübgen f. d. Volksch. 87, 4. A. 03; Grundr. d. Physik 95, 2. A. 01; Chemie f. Lehrerbildungsanstalten 98; Abriß d. Physik für Präparandenanstalten 01, 2. A. 03. ()

Genée, Rud., ⊙, Lit.♛, Dr. phil., Prof. Berlin W, Viktoriastr. 12. (ebda 12/12 24.) **B:** Lustspiele 53; D. Wunder, Dr. 54; Frauenkranz 61; Neuer Timon, Lsp. 61; Gesch. d. Shakespear. Dramen in Dtschld 70; Shakesp. Leben u. Werke 71; Schleicher u. Gen., Lsp., 73; Poet. Abende 74; D. dtsche Theater u. d. Reformfrage 77; D. englisch. Mysterien u. Moralitäten 77; Ges. Komödien 79; Lehr- u. Wanderjahre d. deutsch. Schausp. 82; Klass. Frauenbilder 84; Marienburg, R. 84; Gastrecht, Dr. 84; Die Klausnerin, Dr. 85; 100 Jahre d. Kgl. Schauspiels i. Berlin 86; H. Sachs 88; Entwickelg d. szen. Theaters 89; Bismarckiade, G. 91; H. Sachs u. s. Zeit 94, 2. A. 02; Der Tod ein. Unsterbl. 95; Zeiten u. Menschen (autobiogr.) 97, 2. A. 99: Das Goethegeheimnis (Pf.: P. P. Hamlet) 1. u. 2. A. 97; A. W. Schlegel u. Shakespeare 03.

Genniges, Emil, dtsche Lit.♛, Dr. phil., K. GDir., Konitz, Westpr. (Mühlheim a. Rh. 24/9 65.) **B:** Uhlands Ernst, Herzog v. Schwaben, erl. 99; Körners Zriny, Ausg. 01; Körners Zriny, erl. 01.

Gennrich, Paul, Wiss. ✝, Lic. theol., Pfr., Dir. d. ev. Predigerseminars. Dembowalonka, W. Pr. (Zacham, Pomm. 15/12 65.) **B:** Die Staats- u. Kirchenlehre Johanns v. Salisbury 94; Trachtet am ersten nach dem Reiche Gottes, Pred. 96, 2. A. 03; Der Kampf um die Schrift in der dtsch.-evang. Kirche des 19. Jahrh. 98.

Gensch, Bruno (Pf. Hans Pleydenwurff), Kunst/. Dresden-Loschwitz, Malerstr. 4. (Berlin 20/7 67.)

Gensel, Julius, Dr. jur., Just R. Leipzig, Hillerstr. 3. (Augustusburg, Sa. 18/12 35.) **B:** D. deutsche Handelstag 1861—1901 02; Friedrich Preller d. Ä. 04; Im Dienste d. Gemeinwohls, gesammelte Vorträge 05.

Gensel, Walther, Dr. phil., Direktor.-Assistent bei den Kgl. Museen. Groß-Lichterfelde, Elisabethstr. 31. (Leipzig 29/11 70.) **B:** J. Fr. von Cronegk 94; Paris, ill. von Sohn Rethel 00; Millet u. Rousseau 02; Die moderne Kunst (in Allgemeine Kunstgeschichte v. Knackfuß, Zimmermann und Gensel) 02.

Gensichen, Otto Frz., PB., ⊙, ♆, Essay, Dr. phil. Berlin W, Winterfeldtstr. 22 III. (Driesen 1/2 47.) **B;** G. Gracchus, Dr. 69; J. v. Nazareth, Sch. 69; J. Ischarioth, Tr. 69; Zerstörung Jerusalems, Tr. 69; Danton, Tr. 70; Jork, Sch. 71; Minnewerben 71; Berl. Hofschauspieler 71; Blitzableiter, Lsp. 72; Robespierre, Tr. 74; Ajas, Tr. 74; Erloschene Geschlechter, Tr. 74; Aus somn. Fluren, M. 74; Was ist eine Plauderei 75; Spielmannsweisen, G. 76; Euphrosyne, Sch. 78; Phryne, Sch. 78; Leuchter 79; Wieder gewonnen, Lsp. 79; Studienblätter 81; Märchentante, Lsp. 81; Felicia, G. 82; Frau Aspasia, Lsp. 83; Lydia, Pl. 84; Frauenlob, Dichtg 85; Vier Erzählgen 86; Mönch von St. Bernhard, N. 87; Frauenschönheit, Lsp. 87; Germain Raimond, Tr. 87; Triglaw-Bismarck, Hum. 88; Ungeschriebene Gesetze, Sch. 87; Tamina, N. 88; Immortellen, G. 88; D. Madonna! R. 89; Jungbrunnen, G. 89; M. Ney, Tr. 92; Pfarrhaussegen, Dchtg 93; Zu d. Sternen, R. 94; Hohenfriedberg, Reiterfestsp. 95; Sommerfäden, Lsp. 98; Heideröslein von Sesenheim 96; Frühlingsstürme, Sch. 97; Damenkalender 98; M. Seebach 98; Unter dem Zollernaar, Dichtgn 99; Jungbrunnen, Sch. 01; Stille Nacht, heilige Nacht, Sch. 01.

Genthe, Franz, Militär- u. Jagdgesch., Red. d. „Tags". Berlin-Steglitz, Schloßstr. 33 III. (Bismarck 7/11 57.)

Gentsch, Wilh., BP., ⚙, Kais. Regierungsrat und Mitglied des Patentamtes. Charlottenburg, Grolmannstr. 39. (St. Petersburg 9/4 65). **B:** 84 dtsche Reichspatente aus d. Gebiete d. regenerat. Gasbeleuchtung 94; D. Patentges. v. 7/4 91 95; Ges. z. Schutz v. Gebrauchsmustern 94; v. Warenzeichen 94; Gasglühlicht 95; Unterwasserfahrzeuge 95; Die Petroleumlampe 96; Sicherheits- u. Rettungswes. auf See 97; Glühkörper für Gasglühlicht 99; Die Weltausstellung in Paris 1900 u. ihre Ergebnisse in techn.-wirtsch. Beziehung 01; Dampfturbinen 04.

Georg, s. Altschul, Ignaz.

Georg, Hans, s. Meißner, Hermi.

Georg, Heinz, s. Müller, Georg, Lpz.

Georg, Karl, Bibliograph. Hannover, Am Bokemahle 1 B. (Hilwartshausen 25/4 55.) **B:** Reiselit. Deutschlands 77; Verz. d. Lit. üb. Speise u. Trank 88; Schlagwortkatalog 89/03 IV; Das dtsche Buchamt 90; Anleitung, Bücherlager u. Bibliothek. zu ordnen 01. ()

George, Amara, s. Kaufmann, M.

George, Richard, /, ♛, Geschäftsführer u. Red. am „Reichsboten". Berlin W 57, Kulmstr. 25. (ebda 26/2 66.) **B:** Hie gut Brandenburg alleweg 99. **Ue:** Bellamy, Im Jahre 2000 90; Habberton, Helenens Kinderchen 91.

George, Stefan, ♆. Bingen a. Rh. (ebda 65.) **B:** Algabal 93; Sagen und

Sänge 95; Jahr der Seele 97; D. Bücher der Hirten u. Preisgedichte 98; D. Teppich d. Lebens u. die Lieder v. Traum u. Tod 00; Die Fibel, Ausw. erster Verse 01; Baudelaire, D. Blumen des Bösen, Umdichtungen 01. ()

Georges, Heinr., lat. Lexikogr., klass. Ψ, Dr. phil., herzg. Bibliothekar u. Vorst. d. Herzogl. Haus- u. Staatsarchivs, Prof. Gotha, Kaiserstr. 35. (ebda 3/6 52.) **V:** De elocutione Velleii Paterculi 77. **H:** Koch, Schulwörterbuch z. Äneide d. P. Vergilius Maro 90, 3. A. 99; K. E. Georges, Kl. lat.-dtsch. u. dtsch-lat. Handwörterb., 8. u. 6. A. 02 u. 97.

Georgi, Ascan (Pf.), VB., ⊙, Nov. Adr.: Kuhtz, Berlin W, Pariserstr. 15. (ebda 3/4 54.) **V:** Uwe Jens Lornsen 82; Beatrice 85; Die Rache ist mein 89; Cilgia 99.

Georgi, Karl (Pf. Hans Hochfeldt; Ernst Bernhard), Humor, Nov., ⊙, Buchhändler. Berlin SW, Königgrätzerstr. 35. (Liegnitz 13/1 55.) ()

Georgine, s. Altschul, Ignaz.

Georgy, Ernst, s. Michaelson, Marg.

Georgy, Ernst August, Ästhetik u. Lit.-♛. Halle a. S., Ludwig Wuchererstr. 47. (Weimar 5/11 58.) **V:** Die Tragödie Friedr. Hebbels nach ihrem Ideengehalt 04; Die Idee des Tragischen als das Gesetz des Weltorganismus 05. *

Gera, Walther v. der, s. Schmidt-Breitenstein, Walther.

Geradaus, Ernst, s. Schofer, Josef.

Geraldus, s. Perné, Emma de.

Gerard, M. C., Politik, Dr. phil., Red. d. „N. Bad. Landesztg.". Mannheim, Luisenring K 4. 12. (Ladenburg 25/3 63.)

Gerbaulet, Frl. Dora Maria, ✎. Krit., Nov., Reisebeschreibgen, ✾, populär-wissensch. Aufsätze. München, Königinstr. 101. ()

Gerbel-Embach, Nik. v. (gel. Pf. f. Pol.: Nik. Karlowitsch), Dr. phil., ✾. Dresden, Sedanstr. 8. (Kaluga 9.21/5 37.) **V:** Dchtgn I 69; Zu Alexas Andenken, G. 00. ()

Gerber, Hildebrand, s. Gruber, Herm.

Gerber, Paul Henry (Pf. Paul Henry u. Heinr. Garibert), ✗, ✾, ✎, Dr. med., Arzt u. UDoz., Prof. Königsberg, Pr., I. Fließstr. 21. (ebda 14/5 63.) **V:** Grundzüge e. naturgemäßen Jugendbildung 91; Spätformen heredit. Syphilis 94; Beziehungen d. Nase z. übrig. Organismus 96; (Garibert): Aus der Jugendzeit, Lr und G. 95; Die Syphilis d. Nase u. d. Halses 94; Etwas üb. Nasen 96; Die alte Geschichte u. a. 96; Entstehung u. Verhütg der Ohreitergen 00; Goethes Beziehgen z. Medizin 00; Atlas d. Nasenkrankheiten 01; Handatlas d. Operationen am Schläfenbein 04.

Gerber, Rudolf, s. Grempe, P. Max.

Gerbrandt, Frl. Marie, FDS., Roman. Marienau, Westpr. (Kl. Falkenau 3/2 61.)

V: In engen Schranken 93; Sich selber treu, R. 96.

Gerbrecht, Gustav, Erz., Roman, Hum. Cleve, Rh. (Weeze 3/6 58.)

Gercke, Alfred, klass. Ψ u. Altertumswiss., Dr. phil., o. UP. Greifswald. (Hannov 20/3 60.) **V:** Fachschr. ()

Gerdes, Heinr., ♛, Dr. phil., Prof., Ob.-Lehr. Bremen, Schwachhauser Chaussee. (Zeven, Hann. 9/2 47.) **V:** Bischofswahlen unter Otto I. 78; Gesch. d. Kgn M. Stuart 85; Streitfragen zur Gesch. M. Stuarts 86; Gesch. d. dtschen Volkes u. s. Kultur i. Mittelalter 91/98 II.

Gerényi, Fedor, Landes-Oberinspektionsrat. Wien I, Herreng. 13. (ebda 22/6 60.) **V:** Tegetthoff 86; Trinkerasyle Englands 93; Die Versorgungsanstalten Österr. 98; Wohlfahrtspflege d. Landes NÖstr. 01; D. Antialkoholbewegung i. N.-str. 01; L'assistance familiale des aliénés dans la Basse-Autriche 02. ()

Gerhard, Frau Adele, Belletristik, ✉. Berlin W, Wilhelmstr. 90. (Cöln a. Rh. 8/6 68.) **V:** Konsumgenossenschaft u. Sozialdemokratie 95; Beichte 98, 2. A. 99; Mutterschaft u. geist. Arbeit 01; Pilgerfahrt, R. 02.

Gerhard, E., s. Gerlach, Clara.

Gerhard, Hans Ferdinand, PA., Dr. phil., Feuill.-Red. am „Hamb. Korresp.". Hamburg, Schulweg 31. (Wolfenbüttel 14/3 68.) **V:** Memels Lustige Gesellsch. u. die Schwanklit. d. 17. Jahrh. 93.

Gerhard, Hermann, Amerikana, ✉, Politik, Dr. phil., Hrsg. u. Red. d. dtsch-amerik. „Korrespondenz Gerhard". Berlin-Steglitz, Sedanstr. 43. (Runkel a. d. Lahn 3/4 69.) **V:** Die volkswirtsch. Entwicklung des Südens der Verein. Staaten von Amerika von 1860—1900 04. *

Gerhard, Karl, ⁂, Dr. phil., Dir. d. Kgl. Univ.-Bibl. Halle a. S., Karlstr. 36. (Sulzbach 27/12 47.) **V:** Kants Lehre von d. Freiheit 85. ()

Gerhard, Raimund, PA., ⚔, moderne Sprachen, Hptm. d. L. Leipzig, Lessingstr. 12. **V:** Russ. Lehrkarte; Ill. russ. Leseschule; Russ. Schreibschule, 4. A.; Russ. Wandalphabete.

Gerhardt, Dagobert v. (Pf. Gerh. v. Amyntor), VB., ✾, Roman, ⊙, Major z. D. Potsdam, Mangerstr. 23. (Liegnitz 12/7 31.) **V:** Randglossen z. Buche d. Lebens 76; P. Ouidams Rheinfahrt, E. 78; Lieder eines dtschen Nachtwächters 78, 2. A. 01; Zug d. Todes, R. 78; Auf der Bresche, 2. A. 79; E. rätselhafte Katastrophe, R. 79, 2. A. 90; Im Hörselberge, R. 81; Eine mod. Abendgesellsch., 3. A. 81; E. Priester, Ep. 81; Das bist du, R. 82; Drei Küsse, R. 83; Für u. über d. dtschn Frauen 83, 2. A. 89; D. neue Romanzero, 2. A. 83; Ein Problem, R. 83; Aus d. Mappe e. Idealisten 84; Hy-

pochondr. Plaudereien, 4. A. 84, N. F., 2. A. 88; Caritas, Erz. 84; Frauenlob 85 II, 4. A. 97; Vom Buchstaben zum Geiste, R. 87; Hie Waibling 86, 5. A. 01; Gerke Sute-minne 86 III, 4. A. 91; Durch Nacht zum Licht, R. 86, 2. A. 89; Auf d. Flucht, Lsp. 87; Heilige Familie, N. 88; D. Giselis, R. 88; Stahl u. Stein, N. 2. A. 88; Lenz u. Rauhreif, N. 89; Eine Mutter, R. 90; Oelmühle im Spreewald, 2 Erz. 90; Cis-moll-Sonate, N., 16. A. 98; Der Veteran, N. 92; Das Skizzenbuch m. Lebens I 93, 3. A. 94, II 98; Gewissensqualen, N., 12. A. 94; E. Himmelfahrt, N.; Bauernblut, N.; Im Streit d. Pflichten, N. 96; E. Sonderling, N. 96; Pension Streitleben, R. 97; Der Armendoktor, N. 97; Aus d. letzten Jahrzehnt d. großen Kaisers, Zeitged. 97; Plauderer an d. Jahrh. Wende 99; Rosenöl, N. 93; Röntgenstrahlen, N. 02; Ein Kampf um Gott, N. 02.

Gerhardt, M., s. Maul, A.

Gerhart, Arthur, s. Lipmann, Arthur.

Gerhold, Frz.-Josef, ⊙, Roman. Wien, z. Zt. in Kleinasien. (Wien 75.) **V**: Moderne Ehen, Sch. 00; Gärungen—Klärungen, R. 03. (*)

Gericke, Gustav, Keramik, Lehr. Velten (Mark), Schul- u. Moltkestr.-Ecke. (Marwitz $^{29}/_{7}$ 63.) **V**: Industrieort Velten u. s. Umgeg. 94.

Gering, Hugo, nord. Ψ, Dr. phil., GReg.-R., o. UP., Hrsg. d. „Zeitschr. f. deutsche Philologie" (m. Fr. Kaufmann). Kiel, Niemannsweg 81 a. (Lipienica $^{21}/_{9}$ 47.) **V**: Finnboga saga hins ramma 79; Olkofra thättr. 70; Islendsk æventyri 82|84 II; Bruchstücke v. Brages d. Alten Ged. 86; Glossar z. Lieder-Edda 87, 2. A. 96; Drauma Jóns saga 93; Eyrbyggja saga 97; Vollst. Wörterb. zu den Liedern d. Edda 02; Die Lieder der älteren Edda 04. **H**: Altnord. Sagabiblioth. (m. G. Cederschiöld u. E. Mogk). **Ue**: D. Lieder d. sog. ält. Edda 93.

Gerlach, August, (k.), Lokal♛, Medizin, Dr. med., Stadtarzt. (Lauchheim, Württ. (Stromberg, Rh. $^{2}/_{10}$ 74.) **V**: Chronik von Stromberg 98; Stromberg u. Umgebung 99; Z. Anatomie d. Kehlkopfs 99.

?Gerlach, Clara (Pf. C. Gerhard), Nov., Roman, Jugendschr., Musik, Ψ. Berlin W. (Tilsit $^{3}/_{9}$ 56.) **V**: Beethoven i. s. Beziehg. zu berühmt. Musikern u. Dicht. 92; Gelöste Dissonanzen 92; Im Lenz d. Leb. 92; Im Banne d. Musik 94; Nur e. Künstler, R. 98; Und vergieb uns unsere Schuld, R. 01; Frauenschicksale, N. 01; A. Irrwegen, N. 01; Überwunden, N. 01; Dem Glücke wiedergegeben, N. 01.

Gerlach, Ernst, ✝, Dr. phil., Pastor u. Präpositus. Proseken, Mecklb. (Sommerfeld in d. Neumark $^{27}/_{7}$ 38.) **V**: Weissagungen d. A. T. in den Schr. des Flav. Josephus u. d. angebl. Zeugnis v. Christo 63; D. Klagelieder Jeremia erkl. 68.

Gerlach, Hellmuth v., Politik, RegAssess. a. D., Verl. d. „Hess. Landeszeitg" in Marburg, M. d. R. Berlin SW, Genthinerstr. 15 III. (Mönchmotschelnitz, Schl. $^{2}/_{266}$.)

Gerlach, Hugo, Nov., Red. d. „Elmshorner Tagebl." Elmshorn, Kaltenweide 72. (Crossen a. O. $^{26}/_{10}$ 70.) **V**: Die v. Hinterhaus, N. 96; Heirat a. Tausch, N. 97.

Gerlach, Jakob v., GRegR. Vollenschier b. Vinzelberg, Altmark. **H**: E. L. v. Gerlach, Aufzeichnungen aus seinem Leben u. Wirken 04 II. (*)

Gerlach, Otto, ✉, Dr. phil., o. UP. Königsberg, P., Münzstr. 28. (Angerburg, Ostpr. $^{1}/_{11}$ 62.) **V**: Bedinggen wirtsch. Tätigkeit; Krit. Erörterungen zu d. Wertlehren v. Marx, Knies, Schäffle u. Wieser 90; Die Preuß. Steuerreform in Staat u. Gemeinde 93; D. rechte Stellung d. Studenten z. Tagespolitik u. zur sozial. Frage 01. **Bearb**: Roscher, System der Finanzwissenschaft, 5. A. 01. ()

Gerland, Georg, ●, Anthropol., Dr. phil., o. UP. Straßburg, Schillerstr. 6. (Cassel $^{29}/_{1}$ 33.) **V**: Altgriech. Dativ 59; Goethes histor. Stellung 65; Aussterben d. Naturvölker 68; Altgriech. Märchen in d. Odyssee 69; Intensiva u. Iterativa 69; Rede auf Humboldt 69; Völker d. Südsee 70|72; Anthropol. Beiträge 75; Ethnograph. Bilderatlas 75; Atlas d. Völkerkde 92. **H**: Beitr. z. Geophysik 87|03; Geogr. Abhandlungen aus Els.-Lothr. 92|95. ()

Gerland, Otto, ⚒, Lokal♛, Kunst♛, Dr. jur., Senator u. Polizeidirekt. Hildesheim, Kaiserstr. 26. (Cassel $^{21}/_{9}$ 35.) **V**: Grundlage zu einer hess. Gelehrten-, Schrift- u. Künstlergesch. v. 1831 ab 63|68 II; Abschiedsgesuch d. kurhess. Offiziere im Okt. 1850 83; Recht d. Polizeiverordg 85, 2. A. 01; Die in d. Prov. Hannover gültig. landespoliz. Bestimmgn 87, 3. A. 91; Ortspoliz. Bestimmgn d. Stadt Hildesheim, 3. A. 02; 1810|1860, Zwei Menschenalter kurhess. Gesch. 92; Paul, Ch. u. S. L. Du Ry 95; Polizeidienst b. städt. Polizei-Verwalt. in Preußen 95; Schloß Wilhelmsburg bei Schmalkalden (mit F. Laske) 95; D. spätroman. Wandmalereien im Hessenhof zu Schmalkalden 96; W. Henschel 98; Darstellung d. Polizei-Verwaltg in Hildesheim währ. d. Jahre 1882—1901 02; Die in d. Reg.-Bez. Hildesheim gültig. Landespolizeilichen Bestimmungen 03; Hildesheim u. Goslar (Bd. 28 von Seemann's berühmten Kunststätten) 04.

Gerling, Reinh. (Pf. R. Dörssel), ⊙, ✗, Red. d. „Naturarzt", d. „N. Heilkunst" u. d. „Geschlecht". Berlin-Oranienburg. (Posen $^{30}/_{8}$ 63.) **V**: Eine Judith, Lsp. 84; Im hoh. Norden, Dr. 84; Dichterlinge,

Schw. 85; Alabaster Herzog, Sch. 85; Byzantiner 85; Bei Hofe, Lsp. 86; Sterbende Nation 87; 's Christkind, Vst. 88; Sieben Todsünden 88; Sataniel 89; Ketten 90; D. Lebensmagnetismus 94; D. prakt. Hypnotiseur, Lehrb. 95, 10. A. 04; Umsturz in d. Medizin 95; Er ist bekehrt, Schw. 96; Licht, Luft, Wasser, 25 Vortr. 96; Blattern u. Schutzpockenimpfung 96; Handbuch der hypnot. Suggestion 97, 2. A. 99; Schmerzstillung durch Griffe 97, 5. A. 00; Samml. volkst. Vorträge 99 II; Hygien-Volkskal. 99, 00 u. 01, 02, 03, 04; Wahre u. falsche Heilkunde 00, 5. A. 01; D. verkehrte Geschlechtsempfindung 93, 3. A. 00: Geschlechtl. Zwischenstufen 01; Wie entstand und wie heile ich meine Nervosität 01, 2. A. 03; Was muß d. junge Mann vor d. Ehe von d. Ehe wissen? 01, 3. A. 04; Hypnotische Unterrichtsbriefe 01; Wie erziehen wie erblich belastete Kinder? 02; Lebensmagnetismus 02; Erziehung zur Ehe 03; Prakt. Naturheilk. 03; D. goldene Buch d. Weibes 04; Mecklenburgs Sagenschatz 04.

Gerloff, s. Volger, Bruno.

German, Wilh., Chronistik, mundartl. (fränk.) ✍, Lit. ☙. Verlagsbuchh. Hall, Württ. (ebda 2/4 58.) **V:** Ba da Haller Doovelich, G. 96; Stephan Heuß 99; Chronik von Schwäb. Hall u. Umg. von d. ältesten Zeiten bis zur Gegenw. 01; Jesus von Nazareth, histor. Lebensbild 03, 2. A. 04; Führer von Schwäb. Hall u. Umgebg 04.

German vom Nord, s. Hantel, Georg.

Germani, Nikolaus D., DÖSchG., Dr. jur., Attaché der kgl. rumän. Gesandtschaft. Wien IV, Frankenberggasse 14. (Bukarest 18/8 79.)

Germano, M., s. Maack, Martin.

Germanus, s. Felten, Wilh.

Germanus, C., s. Grisar, Hartmann.

Germany, Theod. (Pf. Theo van Gery), Gedichte, Erzählgn. Graz, Postfach 75. (Wien 15/8 68.) **V:** Gibs weiter, G. 03; Menschendämmerung, Skn. 04.

Germonik, Ludwig, ✍, **Ue:** Südslav, Vors. d. „Grillparzer-Vereins" u. Vereins-Verlagsleiter. Wien XIV, Stättermayerg. 33. (Fiume 29/11 23.) **V:** Kornblumen, G. 54; D. Denkmal zu Ferlach in Kärnten 54; Wassermann und Wassergeister 66; Zwei Balladen Preséms 71; Veldes als krainisches Gräfenberg, 2. A. 78; Alpenglühen, G. 85, 15. A. 97; Weiber v. Veldes, Dr.; Veronika, Sch.; Nonne von Mantua, N.; Liederblüten a. dem Süden 93, 4. A. 03; Brandschatzung, Melodr. 01, 3. A. 03. ()

Gernet, Frau Else, ✍, Nov., Jugendschr. Karlsruhe, B., Leopoldstr. 47. (Mannheim 7/12 66.) **V:** Dora auf d. Univers., Erz. 04.

Gernsdorf, Paul, s. Gburek, Paul.

Gerö-Cserhalmi, Frau Irene (Pf. Schira Eli), Ästhetik, Nov., ✍, ✍, Übersetzgen, Prof. Budapest, Elisabethring 41. (12/9 71.) **V:** D. Einfluß d. franz. Romantik a. d. Drama 93; Ung. Dichterwald 96.

Gerold, Rosa v., geb. Henneberg, Reiseschild. Wien XVII, Neuwaldegg. (Waltershausen, Thür. 13/8 29.) **V:** Herbstfahrt nach Spanien 80, 2. A. 81; Ausflug nach Athen u. Korfu 85; Ein Ausflug nach Kerkyra u. Athen 95. ()

Gersbach, Robert (Pf. Rogers van Bertbach u. Heinrich Anklam), pop. Rechts- u. Verwaltgskde, Red. d. „Zivilversorgung", „Polizei" u. d. „Gendarm", Direktor d. „Kaiser-Wilhelm-Dank". Berlin-Friedenau, Illstr. 9. (Ditfurth 6/3 54.) **V:** Arretierte Gespenst. 83, 2. A. 96; Haussuchung 87, 2. A. 95; D. kleine Kamerad 00: Deutsches Flottenliederbuch 00.

Gersdorff, Ada v., s. Maltzahn, Baronin Ada v.

Gersdorff, Jul., ✍, ✪, Lit. Weimar. (Stettin 49.) **V:** Natur u. Welt, G.; Eliana. Simf.; Lautenspielers Lieder, G.; Glossen, Kleopatra, Dr.; Spielmannsweis. 95; Buch d. Lieder 96; Spielmannslieder 96; Himmelsrosen, 6. A. 04; D. Antichrist, Dr.; D. Sphinx, N; Von d. Spielmannsfahrt, G.; Thüringer Lieder-Album; So singt man auf d. Alm; Schweizer Lieder-Album; Potemkin an d. Donau, D. 97; Gruß a. Thüringen, G. 98; Prinz Fichtennadel, Weih.-M. 98; Des Kindes Engel 98; Sonnenlieder 99; Himmelsrosen. 4. A. 99; Musikantenstücklein, G. 00; Das internat. Judentum und die schwarze Magie 00; Ekkehard-M.-Dicht. 01; D. Schwarzanixe 02; Gersdorffs Liederschatz I 02; Goethe und die Magie 03; Die Feuerungsanlagen d. Zukunft 04; Was der Spielmann singt, neue Lieder 04; Aus Lebenstiefen, Ged. 04.

Gerson, Artur (Pf. Dell' Agga), Rom., Skizze, ✍, liter. Beirat d. Schles. Verlags-Anstalt von S. Schottlaender, Breslau. Wreschen, Prov. Posen, Markt 22. (ebda 30/7 84.) **V:** Im Reiche der Liebe, R. 04; Menschliches-Allzumenschliches, Skn. u. Gesch. 04. *

Gerstenberger, Liborius, (k.), Politik, ✍, Red. d. „Fränk. Volksblattes", M. d. R. u. d. bayr. Landtags, Hrsg. d. „fränkische Bauer". Würzburg. (Rödelsee, UF., 19/4 64.)

Gerstenberger von Reichsegg, Hans Ritter, schöne Literat., Bibliogr., Oberstleutn. d. R. u. Bibliotheksrat Sr. k. u. k. Hoh. d. Erzherz. Eugen. Freudenthal, Österr.-Schles., Schloß. (Friesach, Kärnt. 28/4 52.) *

Gerstendörfer, Josef, ✍, Jugdschr., Dr. phil., k. k. Dir. Krumau, Böhm. (Mühlbach 19/4 51.) **V:** D. Blätter unser. Abietineen 77; Ins Erzgeb. 82, 2. A. 02; Fahrt a. d. Donau 84, 2. A. 88; Große Kristall-

formennetze zum Schulgebrauche 8 °; Durch d. Salzkammergut 99; Etiketten f. Mineralien u. Gesteine 91. D. Mineralien v. Mies i. Böhm. 91; Gesch. d. Gymn. i. Krumau 96. ()

Gerster, Carl, ✗, Dr. med. et phil., Kgl. Pr. SanitR., Kurarzt (Sanatorium). Braunfels a. Lahn. (Regensburg 25/8 53.) **V**: D. poet. Werke d. Stipsius 76 2. A. 79; Plänerbildungen um Ortenburg 81; Charakt. Ludwigs II. 86; Prof. Dr. C. Mendel u. d. Hypnotismus (m. Du Prel) 90; Psychol. d. Suggestion (m. Schmidkunz) 92; P. Niemeyer, Die Lunge, 9. A. 95; D. Erkältungskrankheiten, 3. A. 97; D. Hustenkrankheiten, 4. A. 97; Hämorrhoiden u. Leibesverstopfung, 3. A. 98; Die Skroselkrankheit, 2. A. 04; Abriß der Geschichte der Jatrohygiene 04.

Gerster, J. S., (k.), ●, Kartogr., Prof. Rorschach, Schweiz. (Wittenbach 22/1 33.) **V**: Schul- u. allgem. geogr. u. kartogr. Schriften, Karten, Atlanten, Leitf. 2c.

Gerster, P. Thomas Villau, (k.), ✝, Ordens♛, Askese, OCap., Guard., Theolog.-Prof. u. Bibl. Brixen. (Zeil, Württ. 17/4 69.) **V**: Lebensbild d. sel. Crispin v. Viterbo 93; Wegweiser z. Vollkommenheit von Bruder David aus Augsburg 02; Sankt Bonaventura u. d. Papsttum, 02; Geistesübungen des seraph. Lehrers 03; Katholik od. Protestant? Unterscheidungslehren 03; Der Jubelpapst 03; Unser heil. Vater Pius X. 04.

Gerstmann, Adolf, BP., ⊙, Lit.♛, Uc:-RF., Dr. phil., Prof., Dramaturg d. Kgl. Hofth. Stuttgart, Alleenstr. 20. (Ostrowo 31/7 55.) **V**: Zwei Lebensretter, Lsp.; Vergeßlich, Schw.; D. Ehestifter, Lsp.; E. Bild aus d. Leben, Vst.; D. Herr Kommissionär, P.; D. Leute v. Hohenselchow, Vst.; Erzählg e. alt. Mannes; A. Daudet 83, II; Väter u. Söhne u. König Lear d. Steppe (n. Turgenjew); Künstlerleben (n. Daudet); Frühlingswogen 83; A. d. Tagebuch e. Jägers 84; Dimitri Rudin 84; D. adelige Nest; D. Brigadier; Annuschka (n. Turgenjew) 85; Visionen 85; Aus d. Leben (n. Daudet) 85; D. Kernpunkt, Lsp. 86; D. Spielkasse, Schw. 86; D. Steppenjunker 86; Helene, R. (n. Turgenjew) 87; Assuntas Schatz, N. 87; Aus d. Jugendzeit 88; Die Kameraden, N. 88; Frau v. Hause, Sch. 88; D. Komödie Sr. Durchlaucht, Lsp. 01; Theatergesch. Rückblicke 92 VI. H: Kap. Marryat, Romane; Kurtze, Komödien von d. Geburt d. Herrn Christi 86.

Gerth, Bernh., klass.Ψ, Dr. phil., Prf.-GRektor, Hrsg. der „Neuen Jahrbüch. f. Pädagogik". Leipzig, König Albert-Gymn. (Dresden 5/4 44.) **V**: Quaestiones de Graecae tragoediae dialecto 68; Grammatisch-Kritisches z. griech. Modus-lehre 78; Griech.-Schulgramm. 81, 7. A. 04; Griech. Übungsbuch I 80, 5. A. 01, II. 90, 3. A. 03; Kühners ausführl. Gramm. der griechisch. Sprache II, 1: 98, 2. 04.

Gery, Theo van, s. Germany, Th.

Gerzer, Oskar (Pf. Oskar Weilhart), /, ♆, ⊙. Neukirchen-Zipf, ObÖstr. (Mattighofen 26/9 68.) **V**: Keine Sühne, Sch. 96; Frauenkongreß, Sch. 97; Märchen von der freien Liebe, Dr. 97; D. brotlose Kunst, Sch. 99; Das neue Dorf, Dr. 01; Politik, Dr. 01 (sämtl. mit Jos. Hasner); D. Geist ist willig, Dr. 02, 7. A. 04; Der Ordensgeneral, N. 02; Das deklassierte Pärchen, Dr. 05.

Gesche, Paul, Dr. phil., wissensch. G.-ObLehr. Halle a. S., Ulestr. 16. (Königsberg 20/7 65.) **V**: Ethik Leibnizens 91.

Gesellhofen, Julius, s. Fischer, Jul.

Gesky, Theod., ⊙, Lit♛, /, ♆. GObLehr. a. D. Wiesbaden, Goethestr. 26. (Merseburg 27/8 37.) **V**: D. Tod. d. Britannicus, Tr. nach Racine 56; Die Ungarnschlacht b. Merseburg, Dr. Kantate 67; Arndt 70; D. Rhein soll deutsch verbleiben, G. 70; Ältere u. n. Zeitged. 71; D. gute Kamerad, Dr. 71; Hübsche Überraschung, Lsp. 75; Frau, d. schnupft, Lsp. 75; Germanicus, E. 76; Attentat a. d. alten Fritz, Lsp. 77; Wechsel in Sicht, Schw. 82; Spielhagen unt. d. Nihilisten, Lsp. 83; Schiller in Oggersheim, dr. Lebensbild 96; Schillers Verlobung, dr. Lebensb. 97; Kaiser Wilhelm II. als Ehestifter, milit. Genreb. 98; Falke zu Stahleck, romant. O. 99; Liebeshändel, kom. O. 00; Lenau als Naturdichter 02.

Geß, Felician, ♛, Dr. phil., ThSchP. Dresden, Schweizerstr. 9. (Basel 1/11 61.) **V**: Joh. Cochläus 86; Klostervisitationen d. Herzogs Georg v. Sachsen 88. ()

Geßmann, Gust. W. (Pf. G. Manetho), /, Naturwiss., Okkultism., ❂, Sekr. d. steiermärk. Land.-Mus. „Joanneum" u. beeid. Sachverständ. f. psychol. Schriftkde. Graz, Postg. 5. (Wien 22/10 60.) **V**: Magnetism. u. Hypnotism. 87, 2. A. 95; Katechism. d. Handlesekunst 89, 2. A. 95; A. übersinnl. Sphäre 90; Über Schreibmaschinen 94; Katechismus d. Wahrsagekünste 93; Okkulist. Bilderbogen 93; Die Frauenhand 94; Die Männerhand 94; D. Kinderhand 94, 2. A. u. d. Titel Formaldiagnose 94; D. Körperformen u. d. Bedeutg; Erziehg u. Berufswahl 94; Künstl. Kohlensäurebäd. u. deren Bedeutg als Erfrischgs- u. Heilmittel 95; Die Hand (Wahrsagespiel) 95; Bismarcks Stirne 95; Katechism. d. Gesichtslesekunst 96, d. Sterndeutekunst 96, d. Schriftformenkunde 97, d. Psychographie, d. Handlinienkunde, d. Phrenologie 97; Lehre v. d. okkultist. Weltgesetzen 96; Mythologie d. Sternenwelt; Katechismus d. Sympathielehre; Hypnotismus 98; Katechism. d. Handflächenkunde 99; Spiritismus 99; Geheimnisse a. d. Jenseits 99;

Pflanze im Zauberglauben 99; Geheimsymbole d. Chemie u. Medizin d. MAlters 99, 2. A. 00; Rudolf Bergner 00; Aus d. Wunderlande der Lotusblume, Lehrdrama (mit Rud. Kuschar u. d. Kollektiv-Pseud. Kama Deva) 05.

Geucke, Kurt Ehrenfried, ⚲, ♆, ⁂: Tegelort b. Berlin. (Meerane i. S. 22/6 64.) **V**: Eralda Loredano, Tr. 88, n. A. 03; Felicitas, Sch. 91; Kunst u. Naturalismus 92, 2. A. 92; D. Irrlicht, Dr. 94; Nächte, Gassen- u. Giebelgeschichten, Bild a. Zeit u. Zukunft 97; Sebastian, Tr. 00. ()

Geyer, Christian, Kirchen♛, Dr., Hptprediger b. St. Sebald. Nürnberg, Burgstr. 6. (Manau 1/10 62.) **V**: Kirchengesch. f. d. ev. Haus 89, 3. A. 02; Die Nördlinger ev. Kirchenordnungen des 16. Jahrh. 96; Bilder aus der Zeit der Gegenreformation 96; Bilder a. d. Kirchengesch. f. d. protest. Volksschr. bearb. 97, 3. A. 03; Sanspareil, e. vergess. Lustort 00; Die Pilgerreise Ludwigs d. J. von Eyb ins heilige Land 02; Luther und die Moral 03.

Geyer, Paul, Lit.-philos. Essay, Dr. phil., GP. Brieg a. O., Feldstr. 10. (Thommendorf 22/7 52.) **V**: Schillers ästhet.-sittl. Weltanschauung 96/98 II; Schiller: Über naive u. sent. Dichtg, Schulausg. 97; Schulethik auf d. Untergrunde einer Sentenzenharmonie 00.

Geyer, Rud. Eug., Orient., Musik, Dr. phil., UDoz., Skriptor d. Hofbibl. Wien XIX/1, Prinz Eugenstr. 13. (ebda 28/6 61.) **V**. Das Kitâb al Wuhûs v. Al-'Asma'i 88; Ged. u. Fragm. d. ‚Aus ibn Hajar' 92; Zwei Gedichte von al-'A'šâ 04.

Geyser, Jos., (k.), ⁂, Dr. phil., a. o. UP. Münster i. Westf. (Erkelentz 16/3 69.) **V**: Das philos. Gottesproblem in seinen wichtigsten Auffassungen 99; Grundlegung d. empirischen Psychologie 02.

Ghibellinus, s. Fränkel, Heinr.

Giannoni, Karl, ♛, Dr. phil., Sekr. am Archive des k. k. Finanzministeriums. Wien-Mödling, Dominikanerg. 15. (Wien 20/7 67.) **V**: Paulinus II., Patriarch v. Aquileia 96; Gesch. d. Stadt Mödling 04.

Gibara, Frl. Leo (Pf. Frz Hügel u. Leo Rittlingen), /, **Ue**: Elfi, Nov., ♆. Fiume, Ung., Via del Ponte 3. (Ischl 6/6 65.) **V**: Ged. 01. **Ue**: Cantacuzene, Carmela; D. Gerard, Die reiche Miß Riddell 2c.; G. Trojani, Menschliche Schwächen.

Giehrl, Frau Emmy, geb. Aschenbrenner (Pf. Tante Emmy), (k.), Jugend- und Volksschr. München, Herzog Wilhelmstr. 9 II. (Regensburg 1/11 37.) **V**: N. Märchen 80, 3. A. 96; Kinderbüchlein 80, 3. A. 96; Meister Fridolin; Paradiesblumen, Erz. 81; Mariahilf, Erz. 82; Erinnergen an Weber 82; Bilder b. f. brave kleine Kinder 82; Märchen, n. F. 83, 2. A. 86; Rudolf, 5. A. 90; Braven Geschwister 84, Kinderkal. 84/05; Tierschutzkal. 85/05; M. lieben Kleinen 89, 2. A. 02; Kreuzesblüten 89, 16. A. 04 (auch ital.); Aschenbrödel, ges. Sp. 90; Erinnerungen aus mein. Kindheit 91, 2. A. 00; Nov. 92; Allerlei Gesch. 93/94; Meinen Lieblingen, Erz. 94/95, 2. A.; D. Verlobten 95, 2. A. 96; Allgem. Slg der sämtl. Jugend- u. Volksschr. d. Tante Emmy 94/99 X; Schneewittchen, Gesellschaftsspiel 96; Klein Röschen u. i. Lieblinge 98; Wahrheit u. Erfind., N., 2. A. 98; Dorfhexe, Erz. 98; Erinnerungen aus m. Jugend 99; Rätselbuch 00; Allerlei f. Kinder, 2. A. 00; Die christl. Frau 01, 3. A. 04; Märchenb. f. d. Kinderwelt 02; Ernst u. Scherz fürs Kinderherz 02; Gedichte u. Vorträge für festl. Gelegenheiten 04.

Gierke, Otto, deutsches Recht, Dr. jur., GJustR., o. UP., Hrsg. d. „Untersuchgen z. Staats- u. Rechtsgesch." Charlottenburg, Carmerstr. 11. (Stettin 11/1 41.) **V**: Das deutsche Genossenschaftsrecht 68/81 III; Der Humor im deutsch. R. 74, 2. A. 86; Johann Althusius u. die Entwicklung der naturrechtl. Staatstheorien 80, 2. A. 02; Die Genossenschaftstheorie u. d. deutsche Rechtsprechung 87; Der Entwurf e. BGB. u. d. deutsche Recht 89; Handbuch d. deutschen Privatrechts I 95; Die Bedeutg d. Fahrnisbesitzes f. streitiges Recht 97; Vereine ohne Rechtsfähigkeit 00, 2. A. 02.

Gierl, Joh. v. G., (k.), Kultur♛, Pfr. Kiefersfelden, ObBay. (Freising 23/8 40.) **V**: Schönbrunn b. Dachau 82; Kammerberg bei Freising 90; Maria-Thalheim bei Erding 92; Histor.-statist. Nachrichten aus d. Diözese München-Freising 91; Licht- u. Lebensbilder des Klerus von München 92; Kiefersfelden 99; Kulturgeschichtl. Blätter von Kiefersfelden 99; Führer von Kiefersfelden bei Kufstein 03; Tiersee in Tirol u. sein Passionsspiel 05.

Gierlinger, Jos., Red. d. „Bayr. Verkehrsbl." München, Fraunhoferstr. 25.

Gierschick, Jul., /, Politik, Red. d. „Leitmeritzer Ztg." Leitmeritz, Böhm. (Hohenstein b. Teplitz 27/3 53.) **V**: D. Leitmeritzer Gau, Führer durch Böhmens Paradies 01.

? **Giese**, Fräul. Martha (Pf. Charlotte Steinau), Jugendschr. Freienwalde a. O., Brandenburg, Gartenstr. 1. (Osterburg 17/4 50.) **V**: Sommerfäden 87; Stadtrots Ulli 88; Trostblümchen 96; Gute Freundschaft 97; Heckenrösch. 98; Traudchen 01; Unser Dorchen 02; Maiblumen 03.

Giese, Wilh., Politik, Dr. phil. Berlin W, Bayreuther Str. 11. (Kolberg 27/5 47.) **V**: Juden und Kriminalstatistik 93; Antisemit. Handbuch 96; Judenfrage am Ende des 19. Jahrh. 99. **H**: Antisemit. Jahrbuch 97/01.

Giesebrecht, Friedrich, †, D., Dr. phil., o. UP. Königsberg, Pr. (Kontop, Schl. 30/7 52.) V: D. hebrä. Präposit. Lamed 76; D. Wendepnnkt des Buches Hiob, Kap. 27 u. 28 79; Beitr. z. Jesaja-Krit. 90; Kommentar z. Propheten Jeremia 94; Berufsbegabung der alttest. Propheten 97; Die Geschichtlichkeit des Sinaibundes 00; Die alttestam. Schätzung d. Gottesnamens u. ihre religionsgesch. Grundlage 01; D. Knecht Jahves des Deuterojesaia 02; Friede für Babel und Bibel 03; Grundzüge d. israelitischen Religionsgeschichte 04; Die Metrik Jeremias 05.

Gieseler, Albert, ℞, ▲, SemLehr. Soest, Westf. (Crombach 26/4 70.) V: Vorbereitgn für Deutsch, Heft I, 97; D. Relig.-Unterr. a. der Unterstufe im Anschl. an das bibl. Bild 00; Heimatkunde d. Prov. Westfalen unter bes. Berücks. der geolog. und wirtschaftl. Verhältn. 01; Behandl. der bibl. Anschauungsbilder auf der Mittel- und Oberstufe 02; Wie sind die Kinder z. Bilden u. Lösen d. Rechenaufgaben, die ihnen das spätere Leben stellt, anzuhalten (mit Petri) 03; Der Rechenunterricht in gewerbl. Fortbildungsschulen (mit Petri) 04.

Gieseuhagen, Karl Friedr. Georg, ✓, Dr. phil., ao. UP., Kustos am pflanzenphysiol. Inst. München, Karlstr. 29 I. (Teterow i. M. 18/6 60.) V: Lehrb. d. Botanik 94, 3. A. 03; Unf. wichtigst. Kulturpflanzen 00; Auf Java u. Sumatra 01; D. Farn-Gattg Niphobolus 01; Untersuchgn über die Characeen 02. ()

Gießen, Hugo v., s. Kirstein, Paul.

Gietl, Heinrich, (k.), Kirchenrecht, o. UP. d. Theol. München, Altheimerstr. 20 II, Aufg. II. (ebda 1/9 51.) V: Die Sentenzen Rolands, nachmals Papstes Alexander III. 91. *

Gietmann, Gerhard, (k.), Kritik, SJ., Prof. Exaeten b. Baaksem, holl. Limburg. (Birten 21/5 45.) V: De re metrica Hebraeorum 80; Klass. Dichter u. Dichtgn: D. göttl. Komödie u. ihr Dichter Dante Alighieri 85; Parzival, Faust, Job und einige verw. Dichtgn 87; Ein Gralbuch 89; Beatrice, Geist u. Kern d. Danteschen Dichtgn 89; Comment. in Eccles. et Canticum Canticorum 90; Vollst. Ausspruchlehre d. Engl. 91; Grundriß d. Stilistik, Poetik u. Ästhetik 97; Kunstlehre: I. Allg. Ästhetik 99, II. Poetik und Mimik 00, III. Musik-Ästhetik 00, V. Ästhetik der Baukunst 03; Die Wahrheit in d. gregorianischen Frage 04. H: Kreiten, Splitter u. Späne 03 und „Den Weg entlang", 10. A. 04; Diel, Geb., 3. u. 4. A. 04. Lat. Ue: Controv. de divinae gratiae liberique arbitrii concordia initia et progressus enarravit Ger. Schneemann 81; P. Josephi Kleutgen S. J. de scholarum institutione disputatio 89.

Gihr, Nikol., (k.), Liturgik, Dogmatik, D., päpstl. GehKämmerer, Subregens am erzbisch. Priestersem. St. Peter b. Freiburg i. B. (Aulfingen 5/12 39.) V: Hl. Meßopfer 77, 8. A. 01; Sequenzen des röm. Meßbuchs 87, 2. A. 00; Die hl. Sakramente d. kath. Kirche 97/99 II, II 2. A. 03.

Gilbert, Frank, s. Goldstein, Frida.

Gilbert, Leo, s. Silberstein, Leo.

Gilbert, Otto, klass. Ψ, Dr. phil., GehRegR., Prof. Halle a. S. (Hannover 25/9 39.) V: Festzeit d. Attisch. Dionysien 72; Erwiderung auf Mommsens Anzeige m. Festzeit 2c. 73; Demosthenes' Rede de falsa leg. 73; Rom und Karthago in ihr. gegens. Beziehung 76; Fragm. d. Cölius Antipater 79; Gesch. u. Topographie der Stadt Rom im Altertum 83/90 III; Zur Frage d. Raumausnützg von Büchermagazinen 93; Griech. Götterlehre 98.

Gilbert, W. Henry, ✗, Dr. med., Kurarzt. Baden-Baden. (Gerresheim 1/8 60.) V: Les eaux minérales de Chianciano 92; Der Kurort Montecatini 93; Baden-Baden u. s. Thermen 93, 2. A. 96; D. Kurort Ronneburg 93; Italiens Thermen 94; Üb. Bitterwässer 94; Neurasthenie nach Ablauf der Sekundärperiode der Syphilis 96; Prakt. Winke f. d. Diabetes-Küche 02; Baden-Baden u. s. Kurmittel 02; San Marino auf der Weltausstellg in Paris 02; Bad Lobenstein u. s. Kurmittel 02; Bad Meinberg u. s. Kurmittel 02; D. Nordseebäder d. I. ärztl. Studienreise 02; D. sächs. u. böhm. Bäder d. II. ärztlichen Studienreise 03; Zu den neuern Heilverfahren bei Berufskrankheiten und Unfallverletzungen 03. ()

Gildemeister, Karl, plattdtsche Dichtg, Erbpächter. Vor-Wendorf b. Wismar. (ebda 17/6 57.) V: Plattdütsche Gedichte 81; Jochen Frank 94; Fiken Bolt 95; Ketelbeuters 95. (*)

Gillen, Peter, VDR., Erzählgn, Red. Molsheim b. Straßburg i. E., Straßburgerstr. 5. (Merchweiler b. Saarbrücken 5/9 66.) *

Gilles, Heinrich, ⁂, Publizist, Leiter d. „Rhein.-Westfäl. Zeitung". Dortmund, Schwarzebrüderstr. 3. (Grevenbroich 5/3 71.)

Gilles, Peter, Red. d. „Rhein.-Westfäl. Ztg." Essen, Ruhr. (Grimlinghausen a. Rhein 7/2 74.)

Gillmann, Franz, (k.), Kirchenrecht, D., ao. UP. Würzburg, Theaterstr. 16. (Landstuhl 22/6 65.) V: Die Resignation d. Benefizien 01; Das Institut d. Chorbischöfe im Orient 03.

Gillwald, Alb., ◍, ♛, Naturbeschreib., Jugdschr., Lehr. emer. Osterode, OPr., Schulstr. 7. (Creuzburg, OPr., 17/10 32.) V: Preußens Helden 84; D. Harz in Gesch.

u. Sage 84, 3. A. 90; Histor. Erz. aus d. Leben d. Hohenzollern 86; Thüringen in Gesch. u. Sage 87; Bilder a. d. Völkerleben aller Weltteile 90; A. harten Zeiten, drei hist. Erz. 90; Azuma, hist. Erz. a. d. Zeit d. Entdeckg Mexikos 90; Jugendschr. 90; Sohn d. Kapitäns, Erz. 93; Schützling d Abts, Erz. 93; Erinnergn e. alt. ostpreuß. Volksschullehr. 94; Vom Ilsetal u. d. Prinzessin Ilse 95; D. wilde Jäger, Wartburg-Sagen 95; Prinz Tecazuma 96; D. Blockhaus am Klamatflusse 96; D. Herr kennet die Seinen, Erz. 98.

Gintl, Wilh., ⚗ u. ∩, Dr. chem. et Mag. pharm., ao. Prof. a. d. deutschen ThSch. Prag, Zeltnerg. 600. (Wien 4/8 43.) H: Techn. Handwörterb.

Ginzkey, Franz Karl, ✠, Nov., /, techn. Offiz. d. k. k. milit.-geogr. Institt. Wien VIII, k. u. k. Militär-geogr. Institut. (Pola 8/9 71.) V: Ergebnisse, G. 01; Hatschi Bratschi's Luftballon, Dichtg für Kinder 04.

Girardelli, Ettore. Dresden-A., Striesenerplatz 11 I. (Triest 8/5 56.) V: Jugendklänge, Liebesweben. ()

Girgensohn, Carl, systemat. ✝, Mag. theol., UDoz. Dorpat (Jurjew), Wallgraben 17. (Karmel 22/5 75.) V: Die Religion, ihre psychischen Formen u. ihre Zentralidee 03; Die moderne historische Denkweise u. die christliche Theologie 04; Die Doppelstellung des Christentums zu den Religionen der Menschheit 04.

Girgensohn, J., ♛, Dr. phil., StaatsR. Treptow a. Rega. (Moskau 15/1 48.) V: Krit. Bemerk. über d. VII. Buch d. Hist. Polens d. Dlugosch 72; Prudentius u. d. Bertinian. Annalen 75; Akten z. Gesch. d. St. Riga 77; Leitf d. allgem. Gesch. 77/78 II, 4. A. 89, III, 2. A.; Bemerkungen üb. die Erforschg d. livländ. Vorgesch. 85. H: v. Tiefenhausen ausgew. Schriften (mit Hasselblatt) 90; D. Evang. in Rußland 01.

Girgensohn, Frau Lotta (Pf. G. Attol), Nov. u. Jugendlit. Treptow a. Rega. (Sarata in Südrußl. 26/8 69.) V: Ilo, Kaupos Sohn u. Hans v. Tiefenhausen, Erz. aus d. Zeit v. Rigas Gründung 01. *

Girschner, Otto, Musikdirektor, Lehrer am Konservatorium Dortmund. (Langensalza 8/8 62.) V: Allg. Musiklehre II; Musik. Aphorismen; Jurist. Taschenb. f. Musikdirigenten 2c. 98.

Girschner, Wilh., ♛, Lokal♛, Literat. Nordhausen, Hagen 12. (Wolkramshausen 17/6 29.) V: Nordh. u. Umg. 66, 91; Gesch. d. vormal. Reichsabtei Walkenried 70; Deutschl. große Kaiserzeit 74 IV.

Girth, Carl, Staatswiss., Justitiar. Straßburg i. E., Graumannsg. 11. (Liebau 7/4 64.) V: Hela, eine Studie 91; Die Hexe von Hela 92; D. Rechte d. Hypothekengläubigers an der Forderung gegen den Versicherer 03.

Giselbrecht, Georg, (k.), Pfr. Mögers, Vorarlberg. (Sulzberg 18/4 40.) V: Heiligung d. Tages, 4. A. 05.

Gisler, Anton, (k.), ♛, D., Dr. phil., Prof. am Priestersem., Red. d. „Schweiz. Rundschau". Chur, Schweiz. (Bürglen, Uri, 25/8 63.) V: Die Tellfrage 95. ()

Gisler, Otto, (k.), ✝, Pfr. Lunkhofen, Schw. (Wiggwil 4/5 49.)

Giugno, Martin (Pf. Di Bertogna), DÖSchG., Nov., /, ✠, Kaminfegermstr. Brünn, Theresienglacis 15. (ebda 14/7 61.) V: Nacht d. Verdachtes, Solo-Lsp. 92, 93; Die Frau muß ihr. Manne folgen, Lsp. 92; Ein Kniff, P. 92; Führe niemand in Versuchung, Lsp. 93; Das Rauchfangkehr-Gewerbe u. d. Regelung dess. 96. H: Carl Giugno (Juin) nachgelassener Roman: D. alte Daniel 92.

Gižycki, Frau Lily v., s. Braun-Gižycki.

Gižycki, Paul v., ⁂, Dr. phil., Sch.-Inspekt. Berlin, Rosenthalerstr. 67. (Schloppe 22/5 56.) V: Über d. Leben u. d. Moralphil. d. Epikur. 79; Einleit. Bemerkungen zu e. Untersuchg üb. d. Wert der Naturphil. d. Epikur. 84; Autoritäten 88; Vom Baume der Erkenntnis: I. Grundprobleme 96, 2. A. 98, II. Das Weib 97, III. Gut u. Böse 00; D. neue Adel 02; Wohlfahrtseinrichtungen im Anschl. an d. Volksschule 04.

Gjellerup, Karl Ad., ☉, Erz., ✠. Dresden-Gruna, Beilstr. 24. (Roholte auf Seeland 2/6 57.) V: Dän. Werke (XXX), deutsche: D. schwarze Romulus, Erz. 88; G-dur, Erz., 2. A. 90; Wagner in seinem Hauptwerke: Ring d. Nibelungen 94, 2. A.; Wuthhorn, Dr. 93; Million, Sch. 93; Pastor Mors, Erz. 94; Briefkuvert, N. 98; Minna, R. 98; Die Opferfeuer, Dr. 03.

Gla, Dietrich, (k.), ✝, D., Religions- u. ObLehr. Dortmund, Silberstr. 9. (Niesen 6/12 52.) V: Originalsprache d. Matthäus-Evangel. 86; Repert. d. kath.-theol. Lit. I, 1 95, I, 2 04.

Glagau, Hans, ♛, Dr. phil., Mitarb. u. Mitgl. d. Hist. Kommission f. Hessen u. Waldeck, ao. Prof. Marburg i. Hess., Schwanallee 54. (Berlin 3/2 71.) V: Die franz. Legislative u. d. Urspr. d. Revolutionskriege 1791/92 96; Anna v. Hessen (1485—1525) 99; Hess. Landtagsakten I. 1508—1521 01; D. mod. Selbstbiographie als histor. Quelle 02.

Glaise v. Horstenau, Edmund (Pf. E. v. Horstenau), Nov., lit. u. hist. Essays, k. u. k. Leutn. im 4. Reg. d. Tiroler Kaiserjäger. Salzburg, Neutorstr. 28. (Braunau a. Inn 27/2 82.) V: Im mohrengrauen Rock, Skizzen 03. *

Glas, Frau Elsa, Jugendlit. u. ✠. Mün-

chen, Giesing, Villa Glas. (ebda 16/3 71.)

Glasenapp, Carl Friedr., Wagnerforsch. Riga, Reimersstr. 1 III. (ebda 3/10·21/9 47.) **V:** Wagners Leben u. Wirken 76 f. II, Nachtrag 82; Wagner-Lexikon 83 (mit H. von Stein); Grundriß d. Gesch. d. dtschen Dichtg 88; Wagner als Mensch 90; Hauptepochen d. bild. Kunst bei d. Griechen 90; Wagner-Enzyklopädie 91 II; D. Leben R. Wagners 94/04 IV; Themat. Analyse zu Siegfried W.s „Kobold" 04.

Glaser, Adolf (Pf. früher R. Reimar), BP., Roman, **Ue:** H., Dr. phil., Red. v. „Westermanns Monatsh." Berlin SW, Neuenburgerstr. 40, z. Zt. Rom, Via Sicilia 42. (Wiesbaden 15/12 29.) **V:** Krimhildens Rache, Dr. 54; Penelope, Dr. 55 (unt. d. Pf. R. Reimar); Familie Schaller, R. 57; Gal. Galilei, Dr. 58; Bianka Candiano, Erz. 59; Gesch. d. Braunschw. Theat. 61; Ged. 62; Erz. u. Nov. 62; Was ist Wahrheit? R. 49; Leseabende, R. 70; Hausgeist d. Frau v. Estobal, R. 78; Schlitzwang, R. 78, 3. A. f. d. Jug. 84; illustr. Pracht-A. 97; Magdalena ohne Glorienschein 79; Weibl. Dämonen, R. 79; Wulfhilde, R. 80, 2. A. f. d. Jug. 84; A. dem 18. Jahrh. 80; Mod. Gegensätze, R. 81; A. hoh. Regionen, R. 82; D. entschwundene Dokument 82; Savonarola, R. 83; Cordula, R. 85; Frl. v. Villecour, R. 86; Masaniello, R. 88; Seelenfreund, R. 89; Schriften 90 XII. **Ue:** Niederl. Nov. 66; Holl. Nov. 77 u. Romane ca. 15 Bde.

Glaser, Friedr., ✉, Dr. oec. publ. München, Giselastr. 31 I. (Ludwigshafen a. Rh. 28/7 79.) **V:** Die Franziskan. Bewegung 03. ()

Glaser, Georg, (k.), Homiletik, Pfr. Weihmörting, Niederbayern. (Hilgenreith, Niederb., 18/4 42.) **V:** Katechet. Predigtentwürfe 89.

Glaser, Josef Theodor (Pf. Josef Theodor), Nov., ☉, Roman, 𝒻, ⁂. Breslau, Gartenstr. 30. (Zaborze 9/7 76.) **V:** Zwisch. den Wünschen 99; Ich u. Du 99; D. Erntefest, Dr. 01; A. Tag u. Traum, R. 01.

Glaß, Frau Anna, geb. Fischer-Löher. Leipzig, Kl. Funkenburg. **V:** Psyche, R., Karriere, Sch.; E. Kraftprobe, Lsp.; Eigene Ziele, R. ()

Glaß, G., s. Waldau, Otto.

Glaß, Gabr. (Pf. German v. Saravus u. Ernst Heiter, auch Munter 2c.), (k.), VB., 𝒻. Oberhausen i. Rheinpr., Marktstr. 174 I. (Saarlouis 8/4 48.) **V:** Toni; E. Wildschütz; Wie Kandidat Mäuslein auch Pfarrherr u. Ehemann wurde, u. a. m.; (m. M. von Ekensteen): D. Hausl vo' Finsterwald; Hirsch mit 4 Stangen 2c.

Glaß, Frl. Luise, VB., Roman, Nov., Märchen, Jugendschr. Altenburg, S.-A., Neue Sorge 18 a. (ebda 4/2 57.) **V:** O lieb' so lang du lieben kannst, R. 82; Laßt euch erzählen, M. 88; Unser Doktor, R. 94; In die Welt, Erz. 94; Tönendes Erz u. kling. Schelle, R. 97; Familie Gesterding, Jugenderz. 97; Im Mund der Leute, R. 98; Der gold. Engel u. kl. Gesch., R. 99; D. Montagskränzchen, Jugenderz. 99; Gustel Wildfang 00; Annele, Jugenderz. 02.

Glaß, Max, Essay, Kritik, ☉. Dr. phil., Kunst- u. Theaterkorresp. d. „N Zürcher Zeitung". Wien IX, Alserbachstr. 26. (ebda 12/6 80.) **V:** Klassische u. romantische Satire 05. *

Glasschröder, Frz. Xav., (k.), Kirchen♛, Dr. phil., Reichsarchivrat. München. (Altnußberg 29/9 64.) **V:** Markwart v. Randeck 88/96 II; Weistümer d. Rheinpfalz 92; Urkunden d. pfälz. Kirchengesch. im MA. 03.

? Gläsner, Johs., Roman, Erz., 𝒻, ♛, ℙ, Handelslehrer, wissensch. Grapholog. Stuttgart, Tübingerstr. 45. (Merzdorf, Sachs., 26/3 68.) **V:** Kreuz u. Halbmond 98; Unter der Burenfahne 00/01 III.

Glattfelter, Anton, (k.), ✝, Katechese, Dr. jur. canonici, Pfr., M. d. P. Abg. H. Nieder-Prüm, Rh. (Sassig 26/9 50.) **V:** Lehrb. d. kath. Religion 89/91, 6. A. 99; Handbuch d. bibl. Gesch. f. d. Unterstufe 96, 2. A. 98; Katechesen üb. Gebete f. d. Unterstufe 98, 2. A. 00; Bibl. Gesch. f. d. Unterstufe (ill.) 98; Entstehg u. Erklärg d. Ges. üb. d. Diensteinkommen d. kath. Pfarr. v. 2/7 98, 98.

Glaevecke, Ludw., Gynäk., Dr. med., Prof., UDoz. Kiel, Lorenzendamm 23, (Rostock 15/5 55.) **V:** Körperl. u. geistige Veränderg im weibl. Körper nach künstl. Verluste d. Ovarien einers. und d. Uterus andererseits 89.

Gleditsch, Hugo, Ψ, Prof. Berlin W, Kurfürstenstr. 71 III. (Falkenberg, ObSchl., 7/3 37.) **V:** Sophokleische Strophen 68; Cantica d. Sophokl. Trag. 83; Metrik d. Griechen u. Römer 85, 3. A. 01; Allg. Theorie der griech. Metrik (mit Westphal) 87; R. Westphal (Nekrolog) 95; D. kgl. Wilh.-Gymn. in Berlin 1858—1900 00. **H:** Westphal, Allgem. Metrik d. indog. u. semit. Völker 93.

Glehn, Nikolai v., ♛, ⁂, ✉, 𝒻. Burg Hohenhaupt und Station Römme b. Reval. (Jelgimeggi 16/7 41.) **V:** Nord. Lieder 77; Ökonomie d. Empfindg 89; Uns. Wissenschaft der Nationalökon. eine Verirrung 90; Offene Briefe an H. ObLehrer Karl Kupfer 91; D. Messgsbegriff 92/99 III; N. nord. Lieder 94; Cava testudine fleo amorem 97; Madlena Battani, ep. Dchtg 99; Neue Dichtungen 02.

Gleichen-Rußwurm, Carl Alexander Frhr. v., ☉, Essays, 𝒻, Roman, Kgl. bayr. Kämmerer. München, Prinzregentenstr. 4. (ebda 6/11 65.) **V:** Amor u. Psyche 96; Komödie des Gewissens 98; Vom Einfluß der Frauen 98; Blaue Blätter 01; Vergeltung,

R. 02; L'homme aimé 03. ()

Gleim, W., s. Gehren. W. v.

Glickh, Rudolf, Musik, Kapellmeister. Wien XIX|1, Reithleg. 6. (ebda 28|2 64.)

Glinzer, E., ♪, ✝, ⚙, Dr., ObLehr. d. Gewerbeschule. Hamburg, Graumannsweg 69. (Cassel 13|4 44.) **W:** Lehrb. d. Elementar-Geometrie I 79, 7. A. 99, II 81, 2. A. 92, III 83; Trigon. f. Bauschulen 84, 2. A. 00; D. Eisen 86; D. Salz 87; Grundriß d. Festigkeitslehre 90, 2. A. 98; Rauchplage u. ihre Abhilfe 90; Lehrb. d. Baustoffkunde 92, 3. A. 03; D. Sonntagsunterr. u. s. Zukunft 93; Lebensbild von Otto Jessen 04.

Gloatz, Paul, ✝, D. et Lic. theol., Pfr. Dabrun b. Wittenberg. (Frankfurt a. O. 27|4 45.) **W:** Spekulative Theol. in Verbindg m. d. Religionsgesch. 83|84 II; Sic et non, Probl. d. christl. Glaubens- u. Sittenl. 90; Neanders Dogmatik 98.

Glöde, Otto, Germanistik u. Romanistik, Dr. phil., Gymnasial-ObLehr. Doberan i. Mecklenbg, Dammchaussee 265. (Rostock i. M. 16|4 65.) **W:** Cynewulfs Elene u. ihre Quelle 85; Die deutsche Interpunktionslehre 93, 2. A. 03; Französ. Lesebuch nach den Principien der Reformer 95; Die französ. Interpunktionslehre 97; Voltaire, Les Guerres de Louis XIV 04. *

Gloël, Heinrich, dtsche u. altklass. Ψ, ✝, Dr. phil., Prof. a. Gymn. zu Wetzlar. (Körbelitz 22|7 55.) **W:** De interpolat. Hippolyti fab. Euripideae 79; Der dtsche Stil u. seine Pflege a. den höh. Schulen 89; D. Familiennamen Wesels; Beitr. z. Namenkunde d. Niederrheins 02; Erläuterung von Paul Heyses Kolberg 04.

Glogau, Heinr., CP., ✉, Dr. jur., k. k. RegR., MitHrsg. des „Ill. Wiener Extrablatt". Wien VII, Menterg. 11.

Glogau(-Nikolsburg), Otto (Pf. Paracelsus), BJ& SB., ✟, naturwissenschaftl. Arb., **Ue:** RFEI, Mediziner, Red. des „Hum. Extrablattes". Wien II, Obere Donaustr. 105. (Nikolsburg 19|10 81.) **W:** Jungjüdische Anthologie 02; „. . . und lechzen nach dem Weibe", Ged. 04, 2. A. 05. *

Glomme, Mor. Edm., ✟, ♪, Kammersänger. Dresden-A., Lindenaustr. 30 I. (Gr. Walddorf 22|9 45.) **W:** Kriegsklänge aus der Gegenwart (mit H. Böhnke) 66; Festspiel zur Jubelfeier des Don Juan 87.

Glöser, Moritz, ♙, ∩, ✝, SchulR., ObRealsch.-Dir., Mit-Red. d. „Zeitschr. f. d. Realschulwes." Wien III, Radetzkystr. 2. (Bennisch 27|10 47.) **W:** Abgekürzt. Rechnen in Dezimalbrüchen 75; Grundzüge der allg. Arith., 5. A. 04; Lehrb. d. Arithm., 5. A. 02; Piskos Grundlehren der Physik, 12. A. 90.

Gloßner, Mich., (k.), ✝, ⁂, D., päpstl. Hausprälat, Ehrendomherr, z. Z. Benefiziat. München, Herzogspitalstr. 22 II. (Neumarkt, OP., 19|10 37.) **W:** Die Lehre d. heil. Thomas vom Wesen d. Gnade 71; Lehrb. d. kath. Dogmatik 84; Mod. Idealismus 80; Objekt. Prinzip 80; D. Prinz. d. Individuation 87; Mod. Philos. 88; Nik. v. Cusa 91; D. spekulat. Gottesbegriff 94; Savonarola als Apologet u. Philosoph 98; Katholizismus u. mod. Kultur 1. u. 2. A. 02.

Gloßy, Karl, ♪, Lit♛, Krit., Dr. phil., RegR., Censurbeirat, Red. der „Österreich. Rundschau" u. d. „Jahrb. d. Grillparzer-Gesellsch.". Wien VIII, Lange Gasse 12. (ebda 7|3 48.) **W:** resp. **H:** v. Raimund, Werke (m. Sauer) 79; Katalog d. Wiener hist. Ausstellg 1883 83; 4 dramat. Spiele üb. d. zweite Türkenbelagerung 84; Costenoble, Tagebücher 88; Wien 1848—1888 88; Grillparzers Briefe 92; Katalog der Grillparzer-Ausstellung 91, der Fachabteilung f. dtsch. Drama u. Theater 92, d. Theatergeschichtl. Ausstellg d. Stadt Wien 92, u. d. Schubertausstellg das. 97; Josef Schreyvogels Tagebücher 03.

Glücklich, J. Chr. (Pf. P. v. Fels), VV., ✟, Nov. Wiesbaden, Wilhelmstraße 50. (Homburg v. d. Höhe 30|7 39.) **W:** 14 Jahre an der Spielbank; D. Geheimnisse des grünen Tisches, 5. A.; Der Generaldirektor, Dr.; Lose Blätter, Ged.; Die Loreley; Phil. u. Lisbeth Keim, e. nassauisches Dichter- u. Bardenpaar, 4. A. u. a.

Glücksmann, Heinr. (Vf. Fortunatus, Herm. Heinrich), CC., Kunstkrit., gew. Prof. a. d. Schauspielschule, ♪, ✟, ☾, ☉, **Ue:** FE. MTschech., Hrsg. u. Red. der Freim. Ztg. „Der Zirkel". Wien IX|1, Grünethorg. 12. (Rackschitz 7|7 64.) **W:** Weihn.-Zauber, Dr. 88; Ballkönigin, Lsp. 89; Wien. Almanach, Lit. Jahrb. 91; Michael v. Zichy 92 u. 98 (in franz. u. ungar. Sprache); D. goldene Zeitalter d. Gewerbes 93; Ungarns Millenium 96; Eine ungar. Schlacht, Nov. 01; D. zweite Kreuzigung, ep. G. 02; Der erste Freimaurer auf dem Throne 04; VI. Allschlaraff. Konzil in Berolina 04. **Ue:** Liebesbriefe, Lsp. (m. Alex. Engel) 97; Die Bürde d. Schönheit, R. 97. **Red:** Franz Joseph I. u. s. Zeit 98|99; Denkbuch d. Ferienheims 03.

Glümer, Frl. Claire v., Nov., **Ue:** EFR. Dresden-A., Comeniusstraße 25 II. (Blankenburg, H. 18|10 95.) **W:** Fata Morgana 59; A. d. Pyrenäen 54; Mythol. d. Dtschen 56; Berühmte Frauen 57; Erinnergen a. W. Schröder-Devrient 62, 3. A. 05; Düstere Mächte; Erlöst 67; Aus d. Bretagne 67, 2. A. 69; Liebeszauber 70; Augen d. Valois 71; Frau Domina 73, 2. A. 01; Alteneichen 77, 2. A. 96; Nov. aus d. Bearn 78; Dönninghausen 81, 3. A. 02; Webstuhl d. Zeit, R. 82; Lutin u. Lutine 84, 2. A. 04; Ein Fürstensohn; Zerline; Auf Hohenmoor 86; Alessa; Keine Illusionen, R. 89; Junge Herzen 91; Es gibt ein Glück, Erz. 97; Aus

einem Flüchtlingsleben 04.

Gmelin, Julius, ♛ inkl. Kirchen♛, Dr. phil., Pfr. Großaltdorf b. Hall, Württ. (Ludwigsburg 28/4 59.) **V:** Evangelische Freiheit! 92; Schuld od. Unschuld d. Templerordens 93; Hällische Gesch. 96.

Gnad, Ernst Ritt. v., DÖSchG., lit. Essay, **Ue:** FIE, Dr. phil., Hofrat a. D. Graz, Nibelungeng. 40. (Pilsen 19/4 36.) **V:** Liter. Essays 69/88, N. F. 95, 3. Folge 01; R. Hamerlings Lyrik 91; Im österreichischen Italien 04.

Gnade, Frau Major Elisabeth, geb. Plehn, Roman. Metz-Queuleu, Kirchstr. 125 b. (Summin 17/8 63.) **V:** D. Lebenden rufe ich! 93, 2. A. 96; Kleinstädt. Gesch. 97/98 III; Sarkoschin, R. 99; Im Recht? R. 99; Nordlicht, R. 00; Vergauf, G. 00; Docendo discimus, N. 02.

Gnauck-Kühne, Frau Elisabeth, Erz., Essay. Blankenburg a. H. (Vechelde 2/1 52.) **V:** Williram, Erz., 2. A. 83; Ekbert v. Braunschweig, Dr. 86; D. Univers.-Studium d. Frauen, 3. A. 90; Ursachen und Ziele d. Frauenbewegung 92; D. soziale Lage d. Frau 95; Lage d. Arbeiterinn. in der Berliner Papierwarenindustrie 96; Der Dualismus im Frauenleben 04; Goldene Früchte aus Märchenland 04; Die deutsche Frau um die Jahrhundertwende 04.

Gneiße, Karl, ⁂, Dr. phil., Prof., Gymnas.-Dir. Buchsweiler i. E. (Naumburg, S. 31/1 57.) **V:** Schillers Lehre v. d. ästh. Wahrnehmung 93; Wert d. mathemat. u. sprachl. Aufgaben für die Ausbildg d. Geistes 98; Deduktion u. Induktion 99; D. Begriff d. Kunstwerks in Goethes Aufsatz „Von deutscher Baukunst" u. in Schillers Ästhetik 01.

Gnevkow, Anna, s. Hermes, Anna.

Goebel, Aug. Theod., ⚙, graph. Technik. ♛, Lit., **Ue:** EFSpan. Stuttgart, Hölderlinstr. 26. (Gelenau 17/3 29.) **V:** Üb. d. Satz d. Engl. 65; F. Koenig 75, 83; Buchdruckfarbe 86; Buch- u. Druckgewerbe in Württemb. 89; Graph. Künste d. Gegenw. 95, Neue Folge 02; Maschinenfabr. Johannisberg 97; Gedenkbuch v. Oberzell 98; Erläuterungen z. Slg von Musterdrucken auf Straßburger Spezialpapieren 00; Spemanns Kunstlexikon, Abteilung graphische Künste 04.

Göbel, Bernh. (Pf. B. Ernst, Th. Mander), (k.), Lehr. Soest. (Allagen 3/8 64.) **V:** Gesellen Leid u. Freud 95; Kompaß für d. Handwerker, 3. A. 03; Die 13. Wohnung 96; Reden u. Ansprachen bei Vereinsfesten 98; Cäcilienbüchlein 99; Dichterstimmen üb. Erziehung u. Unterricht 02.

Goebel, Ferd., (k.), Jugendschr., /, Hptlehr. Emmerich a. Rh., St. Martinschule. (Cöln a. Rh. 24/9 59.) **V:** Allerlei Geschichten u. Märchen 85; Die schönsten Märchen f. Kinder 85; Till Eulenspiegel 90; Kempener Seminar-Erinnerungen 90; Münchhausens Abenteuer 91; Der hörnene Siegfried 92; Hermann der Cherusker 93; Huldigung d. Blumen, Festsp. 94; Deutschland über Alles, Festsp. 94; Am Niederwalddenkmal, Festsp. 95; Treue um Treue 97; Das Büchlein v. hl. Martin 98.

Goebel, Fritz, ♛ u. niederd. Sprachforschung, Dr. phil., ObLehr. a. d. Sophiensch., komm. Bibliothekar d. Herzogs v. Cumberland. Hannover, Am Bokemahle 13. (Kehdingbruch 21/6 69.) **V:** Untersuch. üb. die altprovenz. Trophimus-Legende 96.

Goebel, Gerhard, †, D., KonsistR., Superint. u. 1. Dompred. Halle a. S., Domplatz 3. (30/12 39.) **V:** Dante Alighieri 82; Reformiertes Kirchenbuch 89; Brüderlichkeit, Gleichheit u. Freiheit, Soz. Pred. 90; Leben aus dem Glauben, Predigten 04.

Goebel, Siegfried, †, (neutestamentl. Exegese), D., o. UP. u. Konsistorialrat. Bonn, Bismarckstr. 17. (Winningen a. d. Mosel 24/3 44.) **V:** Die Parabeln Jesu 79 f. II; Neutestamentl. Schriften, 1. Folge: Die ält. Briefe des Paulus 87, 2. A. 97; 2. Folge: Briefe d. Petrus u. d. Johannes 93.

Goebeler, Frl. Dorothea, Nov., Roman, /, ♆. Berlin-Rixdorf, Seestr. 115. (Potsdam 26/10 67.) **V:** Was muß man v. Spiritismus wissen? 00; Weitere Beiträge zur Psychologie der Frau, An. 02; Das Recht auf Sünde, R. 03; Was müssen wir von unsern Träumen wissen? 04; Was müssen wir vom Heilmagnetismus wissen? 04.

Godegisel, s. Wundtke, Max. [Barthel

Godesberg, Georg v., s. Roth, Georg

Goedicke, Frl. Elisabeth, Roman, Nov. Berlin-Schöneberg, Eisenacherstr. 77. (Brandenburg a. H. 21/5 73.) **V:** D. tolle Graf, R. 98; Up ewig ungedeelt, R. 99; Die Ehre gerettet, R. 01.

Godow, Fritz, plattd. ♆, Lehr. Stettin, Kg Albert-Str. 34. (Kortenhagen 25/7 51.) **V:** Oll Frünn, in'n nigen Rock 99.

Gogarten, Frl. Arete, ASV., /, Kult.-♛, Ethnogr., Nov., soz. Frage, ländl. Wohlfahrtspflege, höhere Lehrerin a. D. Berlin-Schmargendorf, Warnemünderstr. 11. (Neuwied, Rh. 10/3 48.) **V:** D. Geusenbote, Erz. 99; Yachtausflug u. Küsten Englands u. Schottlands 98; Wanderungen d. London 00; Ausflüge ins Themsetal 02.

Goehre, Paul, ✉, †, Pfr. a. D. Berlin-Zehlendorf. (Wurzen 18/4 64.) **V:** Drei Monate Fabrikarbeiter 91; D. evang.-soz. Bewegung in Deutschland 96; Wie e. Pfarr. Sozialdemokrat wurde 00; D. Kirche im 19. Jahrh. 02; D. agrar. Gefahr 02; Denkwürdigkeiten u. Erinnerungen eines Arbeiters I 03, II 04.

Gohren, Karl Theodor v., Dr. phil., Prof., RgR., Dir. d. Franzisko-Josephinum a. D. Mödling, NÖsterr., Frauensteing.

6. (Jena 25/2 36.) **V**: Leucin u. Tyrosin 58; Anleitg z. chem. Untersuchungen; Naturgesetze d. Fütterg 2c.; Naturgesetzl. Grundlagen d. Pflanzenbaus 2c.; Meth. Leitfad. f. d. chem. Unterricht an landw. Lehranst.; D. Franziskо-Josephinum 1869—94 95.

Golant, Nathan, CP., /, Kritik, **Ue**: R., Mitred. d. „N. Fr. Pr." Wien IX, Seeg. 8. (Rußland 22/8 59.)

Goldbacher, Alois, klass. Ψ, Dr. phil., o. UP. Graz, Radetzkystr. 3. (Meran 27/6 37.) **V**: Apulei Madaurensis opusc. quae sunt de philosophia rec. 76; Lat. Grammatik f. Schulen 83, 8. A. 04; S. Aureli Augustini epistulae I 94, II 98, III 03.

Goldbaum, Frau Julie verw., **Ue**: ERFP. Wien VI/1, Windmühlg. 26. ()

Goldbaum, Wilh., CP., /, Politik, Lit.- u. Kult♛, Mitred. d. „N. Fr. Pr." Wien III, Metternichg. 2. (Kempen 3/1 43.) **V**: Entleg. Kulturen 77; Lit. Physiog. 84. **Ue**: Kraszewski, Ohne Herz. ()

Goldberg, Lesser, BP., /, Naturw., ✂, Red. d. „Nationalztg." Berlin S, Gneisenaustr. 53. (Gollub 10/11 53.) **V**: Führer durch d. mediz. Berlin 86, 4. A. 92. ()

Goldberger, Ludwig, ⚖, Stenogr., Dr. jur. utr., Advokat u. Verteidiger, ULektor f. Stenogr. Prag II, Kanzlei: Hybernerg. 6. Wohnung: Smetschkag. 34. (ebda 24/2 67.) **V**: Bauordnung f. d. Kgr. Böhmen, 2. A. 94; Stenogr. in d. Rechtspflege 97; Advokatentarif u. Gerichtsgebühren 98; Entstehung des Bankwesens 99; Stellung d. Anlautkürzung 00; Systemurkunde d. Satzkürzg d. Gabelsberg. Stenogr. Syst. 00; Der österr. Bankbeamte 03; Förderg d. Gabelsbergerschen Stenographie durch d. Unterrichtsverwaltg in Österreich 04.

Goldberger, Sigm., PA., ÖF., 🖃, ⚖, Dr. jur., Hof- u. GerAdv. Wien I, Schottenbastei 12. (Jägerndorf 8/6 54.) **V**: Österr. Gewerbe-O., 3. A. 83; Das neue Volksschulgesetz 83; Österr. direkte Steuern 84; Die neuen österr. direkten Steuern 98; D. neue österr. Patentrecht 99.

Goldegg-Lindenburg, Itha Maria von u. zu, s. Bossi-Fedrigotti.

Goldenring, Frl. Stefania, **Ue**: PRuss. Charlottenburg, Uhlandstr. 194.

Goldfriedrich, Johann, Dr. phil., Privatgelehrter. Leipzig-Plagwitz, Weißenfelserstr 91. (Bautzen 21/7 70.) **V**: Kants Ästhetik 95; Die historische Ideenlehre in Dtschland 02; Die Rechtfertigung durch die Erkenntnis 03. *

Goldhann, Franz, /. Graz, Normalschulg. 3. (Palma nuovo 10/1 59.) **V**: Streifzüge i. d. Alpen 88; Feiertags-Wandergen d. d. steir. Oberland 89; Alpenzauber 99; Roseggergesellschaft u. Roseggerstübel in Mürzzuschlag 00. **H**: L. Goldhanns Leben u. Gedichte 96.

Goldmann, Paul, BP., /, Dr. jur., Korresp. d. „Neuen freien Presse". Berlin SW, Dessauerstr. 19. (Breslau 31/1 65.) **V**: E. Sommer in China 99 II; Die neue Richtung 03; Aus dem dramatischen Irrgarten 05.

Goldmar, Jon v., s. Rommel, Theodore v.

Goldnagl, Fritz, (k.), O, /, k. k. Postassist. Wien XIX, Chimanistr. 27. (ebda 5/3 73.) **V**: Zeitgeist, Sch.; Der Kitt, Sch.; Das Bekenntnis, Schw. (m. Rudolf Schießel); Die Fraueninsel, Operette.

Goldoni, Ludw., s. Goldstein, Ludw.

Goldscheider, Alfred, inn. ✂, Dr. med., a. o. UP., GMedR., leit. Arzt a. städt. Krankenhause Moabit. Berlin W, Lutherstr. 7/8. (4/8 58.)

Goldschmidt, Adolf, Kunst♛, Dr. phil., o. UP. Halle a. S. (Hamburg 15/1 63.)

Goldschmidt, Alb., BP., Hrsg. v. „Griebens Reiseführer", „Sammlung prakt. Sprachführer", „Goldschm. Bibliothek" (Romane, Nov.). Berlin W, Kurfürstenstr. 125. (28/10 38.)

Goldschmidt, Arth., Politik, Lit.♛, Stenogr., Kritik, /. Berlin, Hohenstaufenstr. 16 I. (Landsberg a. W. 25/11 66.)

Goldschmidt, Hermann (Pf. Hermann Faber), O, Roman, Dr. jur., Assess. a. D. Frankfurt a. M., Beethovenstr. 67. (ebda 18/7 60.) **V**: Weg z. Frieden, R. 90; Fortuna, Sch. 90; Freie Wille, Sch. 91; Gold. Lüge, Dr. 92; Hans der Träumer, Lsp. 95; Ewige Liebe, Sch. 97; E. glücklich. Paar, Lsp. 99; Frau Lili, Sch. 01; Maria u. Eva, Dr. 03.

Goldschmidt, James, ⚖, Dr. jur., U-Doz. Berlin W, Landgrafenstr. 13. (ebda 17/12 74.) **V**: Unbeendigter u. beendigter Versuch 97; Strafbarkeit d. widerrechtl. Nötigung 97; Widerspruch gegen die Aufrechnungserklärung 99; Verwaltungsstrafrecht 02.

Goldschmidt, Kurt Walter, ⚓, Kritik, ✍. Charlottenburg, Goethepark 24 hp. (Breslau 2/7 77.) **V**: Henrik Ibsen, Monogr.

Goldschmidt, Lazarus (Pf. Arzelaj bar Bargelaj), Oriental. Lit. Charlottenburg, Kantstr. 132. (Plungiany 17/12 71.) **V**: Lacrima Sionis 91; D. Buch Henoch 92; Bibliotheca aethiopica 92; Buch der Schöpfung 94; Barajtha demaâse berešith 94; Abessinische Handschriften 97; Vida do Abba Daniel (mit Pereira) 97; Sprüche der Väter 04. **H**: Der babylonische Talmud, I, II, III, VI, VII 97 ff. **Ue**: Machschaboth neemanoth 92.

Goldschmidt, Lothar (Pf. Loth. Schmidt), PA., ✍, /, Nov., Krit., O, **Ue**: IF, Dr. phil. Berlin W, 15, Fasanenstr. 68. (Sorau 5/6 62.) **V**: Die Doktrin der Liebe b. d. Lyrikern des Ducento 99; Gemischte Gesellsch., R. 95; Exredakteur Sauer, R. 96;

Juvenes dum sumus, N. 96, 2. A. 98; Sprechstde, Dr. 96; D. Unparteiischen, D. 98; Allegro ma non troppo, N. 99; Luigi Cafarelli, Dr. 99; Der Leibalte, Dr. 99; D. Mensch u. die Bestie, Dr. 00; Vigilie, Dr. 00; Im Schoße d. Familie, Dr. 02; Ackermann, Tragikom. (mit Fel. Hollaender) 03. ( )

Goldschmidt, Ludwig, ⁂, A, Statistik, Dr. phil., mathemat. Revisor. Gotha, Seebachstr. 11. (Sondershausen 6/8 53.) **V:** Wahrscheinlichkeitsrechnung 97; Kant u. Helmholtz 98; Zur Würdigung der Kritik d. r. V., Begleitschrift zu Mellins Marginalien d. Kr. d. r. V. 00; Kantkritik oder Kantstudium? 01; D. Zusammenhang der Kantischen Kritiken, Begleitschrift zu Mellins Marginalien zur Grundleg. zur Metaph. d. Sitten, Kritik der pr. V., Kritik der Urteilskraft 02; Kant über Freiheit, Unsterblichkeit, Gott 04.

Goldschmidt, Moritz, Nov., Sat., Sinngedichte. Frankfurt a. M., Feldstr. 22 I. (Homburg v. d. H. 26/9 65.) **V:** Brennesseln, Epigramme 94; Gegengift, Epigr. 95; Bunte Reihe, Nn. 96; Man kann nie wissen, Lsp. 97; Neue Sinngedichte 98; Laudregen, Nn. 99; Sonnenuntergang, Nn. 00; Jungbrunnen, N. in Versen 03; Vom heiligen Martin, Erzn. 04; Mit dem Pfeil, d. Bogen, Sinnged. 04; D. Blinde u. d. Lahme, Plauderei 05; Juan Villegas, N. i. Vers. 05. *

Goldschmidt, Paul, ♛, 🖹, Dr. phil., GP. Berlin W, Geisbergstr. 22. (13/8 40). **V:** Geschichten aus Livius 70, 2. A. 81; Leben d. Staatsrat Kunth (m. F. Goldschmidt) 80, 2. A. 88; Beitzke, Gesch. der deutsch. Freiheitskriege, neubearb. 82 II; Les Précieuses ridicules v. Molière f. d. Schulgebr. erkl. 90; Präsident Lette 99; Gesch. d. Friedr.-Gymn. in Berlin 00.

Goldschmidt, Frau Paula (Pf. P. Faber), /, Nov., Skizzen, Übsetzgn. Hamburg, Rothenbaumchaussee 99. (ebda 20/5 60.)

Goldschmidt, Frau Regina (Pf. Regina Mark), ⊙. Berlin O, Markusstr. 38 II. (Lissa, Posen 13/6 66.)

Goldschmidt, Wilh., ⊙, /, **Ue:** R. Aschaffenburg, Würzburgerstr. 34 p. (Berlin 21/12 41.) **V:** Fragmente; Isola, Sch.; Der Gouverneur von Darien, Sch.; Dramaturgische Notizen; Russische Märchen; Aus Rußland II; Nihilisten; Feindliche Mächte; Teuer erkauft, Sch.; Die neue Sündflut, Sch.; Fremdes Blut.

Goldschmied, Leonor, Nov., ⊙. Berlin C, Dragonerstr. 50 III r. (Neu-Ruppin 16/3 66.) **V:** Im Morgengrauen, soz. N. 96; Die Kaufleute, soz. Dr. 97; Unter den Menschen, ausgew. Dichtgn nebst d. Gemäldeentwurf ‚Kirche u. Elend' 04.

Goldstein, Ernst (Pf. Ernst Steinold), ASV. Schwarzburg i. Thür., Villa Vassel. (Berlin 6/1 77.) **V:** Der Amateurphotogr. 02.

Goldstein, Frl. Frida (Pf. Friedrich Stein, Frank Gilbert, F. Steinfried), Musikkritik u.-Ästhetik, Mädchenschul-Reform, **Ue:** N. Berlin NW 52, Spenerstr. 35 p. (Karlsruhe, OS. 30/4 64.) *

Goldstein, Josef, 🖃, Statistik, Mag. d. Nat.-Ök., Dr. d. Staatsw., dipl. Chemiker, UDoz. Zürich. (Odessa 9/1 69.) **V:** Deutschlands Sodaindustrie 96; Berufsgliederung u. Reichtum 97; D. vermeintl. u. wirkl. Ursach. d. Bevölkergsstillstands i. Frankr. 98; Bevölkergsprobleme u. Berufsgliederung in Frankreich 00; Die Gewerbefreiheit u. ihre Licht- u. Schattenseiten 01; Enquete über d. Rückgang der russischen Getreideeinfuhr n. England (russ.) 03; Bevölkergsprobleme in Frankreich (russ.) 03; Statistik u. ihre Bedeutg für d. mod. Gesellschaftsleben (russ.) 04.

Goldstein, Julius, ⁂, Dr. phil., Privatdoz. a. d. Techn. Hochsch. Darmstadt, Viktoriastr. 28. (Hamburg 29/10 73.) **V:** Untersuchgn z. Kulturproblem der Gegenwart 99; Die empiristische Geschichtsauffassung David Humes 03. *

Goldstein, Ludw. (Pf. Ludw. Goldoni), PA., /, Kunst- u. Lit. ♛, ♆, Dr. phil., Red. d. „Kbger. Hartungschen Zeitg.", Theaterkritik d. „K. Tagebl." Königsberg, Pr., Strohmarkt 3. (ebda 10/11 67.) **V:** Schriftsprache d Lessingperiode 96; Bedeutg M. Mendelssohns f. d. Entwickelung der ästh. Kritik u. Theorie 97; Moses Mendelssohn u. d. deutsche Ästhetik 04.

Goldziher, Ign., orient. Ψ, Dr. phil., Lit., D., UP. Budapest VII, Holló-utcza 4. (Székesfehérvár 22/6 50.) **V:** Studien über Tanchúm Jeruschalmi 70; Beitr. zur Gesch. d. Schrachgelehrsmkt b. d. Arab. 71/73; Beitr. z. Lit.-Gesch. d. Schia u. d. sunit. Polemik 74; Mythos b. d. Hebräern 76; dass. engl. 77; Az iszlám (magyar.) 81; Zâhiriten, ihr Lehrsystem und ihre Gesch. 83; Palesztina ismeretének haladása (mag.) 86; Muhammed. Studien 89/90 II; A pogány arab kölészet hagyománya (mag.) 93; Diwân des Hutej'a bearb. 93; Renan mint orientalista (mag.) 94; Abhandlgen zur arab. Philologie 96/99 II u. akadem. Schriften in mag. Sprache; A buddhismus hatása az iszlámra (mag.) 03; Mohammed ibn Tonmert et la théologie de l'Islam au XI. siècle 03.

Göler, Ernst Aug. Frhr. v., Politik. Sulzfeld i. Bad. (Karlsruhe 10/4 37.) **V:** Cäsars Kriege 77; B. Göler 86; Wege u. Ziele d. evang. Kirche 86; Adelheid v. Rothenburg 91; A. e. gesch. Wendepunkt 92. ( )

Goliner, Jos., popul. Heilkde, Gesundheitspflege, Dr. med., Arzt. Erfurt, Bahnhofstr. 9/10. (Ostrowo 5/12 51.) **V:** Für

junge Mütter 85, 5. A. 04; Magen-, Leber- u. Darmkrankheiten 87, 2. A. 00; Ernährg d. kranken Menschen 88; Allg. Gesundheitspflege 88; Handbuch d. Kinderkrankh. 88; Diphtheritis u. Krupp 89; Skropheln u. Engl. Krankheit 89, 2. A. 90; Lungenschwindsucht u. d. Kochsche u. Liebreichsche Heilverf. 91; Krankh. d. Herzens 93; Seekrankh. 93; Malariakrankh. 99; Blutarmut 99; **Neubearb.**: Vogel, Korpulenz, 23. A. 03.

Goller, Elsa, (k.), ♀, **Ue**: R. Tsch. Budweis, Gymnasiumg. 603. (Türnitz 1/10 68.) **V**: Gedichte 01.

Göllerich, Aug., DÖSchG., Musik, Musikdirekt. Linz a. D. (ebda 2/7 59.) **V**: Frz Liszt 88; Rich. Wagners Ring d. Nibelgen 97; Beethoven 04.

Gollerstepper, Simon Sigmund, ÖF., Versicherungswesen, 🖃, Belletristik, 🖊, Sekr. d. „Gisela-Verein". Wien III, Ob. Weißgerberstr. 16. (ebda 5/11 64.) **V**: Hdbuch f. d. Gemeinden Niederösterreichs 94, 3. A. 96; Nigerl, Kom. 04; Gedanken üb. die Lebensversicherung 04.

Golliner, Frl. Auguste (Pf. Elli Gorn), Frauen-Lit., Kunstgewerbe. Berlin W, Linkstr. 13. (Nakel 25/3 66) ()

Golling, Ernst, Roman, Nov., Naturwissensch. Berlin-Friedenau, Rheinstr. 52. (Woldenberg 19/10 66.) **V**: Im wunderschönen Monat Mai 94; In den Tod, R. 95; Melanie, R. 96; Forstmeisters Hannchen, R. 97; Marianne, R. 98; D. Tode geweiht, R. 99; Unschuldig, R. 00; Liane, R. 71; Zwei Frauen, R. 02; Ännchen von Tharau, R. 03; Prinzeß Barfüßel, R. 04. **Bearb**: Jahrb. d. Erfindgen 01 ff.

Golling, Jos., (k.), klass. Ψ, GP. Wien XVIII, Haizingerg. 18. (Linz 13/3 48.) **V**: Ovidii carmina selecta 88, 4. A. 03; Kommentar zu P. Ovidii Nasonis carm. selecta 89, 2. A. 97; Chrestomathie a. Livius 92, 2. A. 00; Vergili carmina selecta 93, 2. A. 01; Chrestomathie aus Corn. Nepos u. Curtius Rufus 02; Wörterverzeichnis dazu 05; Schulkommentar zu Livius 04 f.

Gollisch, Selim, s. Schmoll, Gisela.

Gollmer, Richard, ASV., 🖊, ⊙, Red. der „Kulinarischen Blätter" u. der „Hyg. Kur- und Reiseblätter". Groß-Lichterfelde. Steglitzerstr. 30/31. (Settin 4/12 66.) **V**: Hutten-Sickingen Festztg 89; Bühnenref. u. Volkstheat. 90; Sickingen, ep. G. 90.

Göllner, Fräul. Louise (Pf. Hyperion). Wiesbaden, Bismarckring 1. (ebda 12/5 44.) **V**: Moderne Streiter 94.

Gollnow, Ernst, s. Schultze, Ernst Wilh.

Golmen, Otto v., s. Richter, Otto.

Golther, Wolfgang, germ. Ψ, Dr. phil., o. UP. Rostock, St. Georgstr. 1 a. (Stuttgart 25/5 63.) **V**: Rolandslied des Pfaffen Konrad 87; Sage von Tristan u. Isolde 87; Studien z. germ. Sagengesch. 88; Gesch. d. altdtschn Lit. (in Kürschners D. N.-L.) 92; Dtsche Heldensage 94; Götterglaube d. Germanen 94; Handb. der germ. Mythol. 95; Die sagengeschichtl. Grundlagen der Ringdichtg R. Wagners 92; Bayreuth 04; R. Wagner als Dichter 04. **H**: Tristan u. Isolde, Flore und Blanscheflur (in Kürschners Deutsch. Nat.-Lit.) 89; Lied vom hürnen Seyfried 89; Der Nibelunge Nôt in Auswahl, 5. A. 03; Ares Islendingabok 92; Bartsch, Dtsche Liederdichter, 4. A. 01; R. Wagner an Mathilde Wesendonk 04.

Goltsch, Franz, ♀, 🖊, Dr. phil., Skriptor d. Landesbibl. Graz, Merang. 63. (Laibach 3/11 65.) **V**: Volk u. Heimat 98.

Goltz, Colmar Frhr. v. der (Pf. W. v. Dünheim), ⚔, Dr. phil. h. c., Kommand. Gen. d. I. Armeekorps u. Gen. d. Inf. Königsberg i. Pr. (Bielkenfeld, OstPr., 12/8 43.) **V**: Operat. d. II. Armee bis z. Kap. v. Metz 73; Angeline, R. 75; Operat. d. II. Armee a. d. Loire 76; Gambetta u. s. Armeen 77; Sieb. Tage vor Le Mans 78; Scharnhorst 80; Roßbach und Jena 83; Volk in Waffen 83; Offizierstand u. Beamtentum 83; Suum cuique 84; Ausflug nach Makedonien 93; Kriegführung 95; Anatol. Ausflüge 96; Türkisch 84/89; Mouchtera, Seferié II, Erkian-i-harb wasaïfe III; Tabietatbikate; Muharebat-i-kilah (Handb. Felddienst, Gen Stabsdienst, angewandte Taktik, Festungskrieg) II; Thessal. Krieg u. d. türk. Armee 98; Krieg- u. Heerführg 01.

Goltz, Eduard Frhr. v. d., praktische †, P., Lic. theol., UDoz. Berlin W 35, Kurfürstenstr. 149. (Langenbruck 31/7 70.) **V**: Ignatius v. Antiochien als Christ u. Theologe 94; Eine textkritische Arbeit des 6. bez. 10. Jahrhunderts 99; Das Gebet in d. ältst. Christenheit 01; Reisebilder aus d. griech.-türkischen Orient 02.

Goltz, Th. Frhr. v. der, 🖊, Dr. phil., Direkt. d. landw. Akademie, o. UP., G.-RegR. Bonn-Poppelsdorf. (Coblenz 10/7 36.) **V**: Ländl. Arbeiterwohngen 65; Landw. Buchführung 66, 9. A. 03; Ländl. Arbeiterfrage 72, 2. A. 74; Lage d. ländl. Arbeiter 75; Landw. Taxationslehre 82, 3. A. 01; Handbuch der landw. Betriebslehre 86, 2. A. 96, der ges. Landw. 89/90 III; Ländl. Arbeiterklasse u. preuß. Staat 93; Agrar. Aufgaben d. Gegenwart 94, 2. A. 95; Leitf. d. landw. Betriebslehre 97, 2. A. 03; Agrarwesen u. Agrarpolitik 99, 2. A. 04; Gesch. der deutsch. Landwirtsch. II, 02/03.

Golz, Bruno, Lit. ♛, Dr. phil. Leipzig, Lampestr. 11. (Schneidemühl 9/9 73.) **V**: Pfalzgräfin Genoveva in der deutschen Dichtung 97.

Golz, Marcell, s. Golzbiewski, Hans M. C.

Golzbiewski, Hans M. C. (Pf. Marcell Golz), ♀, Journalistik, Red., Theaterref. Berlin NW 21, Emdenerstr. 19. (ebda

17/1 84.) V: Die mein. Weg kreuzten ...., Nn. u. Verse 05; Gesindel Chansons 05; Gräfin Maria u. a., Nn. 05. *

Gomoll, Wilhelm Conrad (Pf. Wilhelm vom Horst), ASV., Essay, Nov., ☉, ☤, Kritik. Berlin W 50, Passauerstr. 25. (ebda 14/11 77.) V: Welt und Ich, Dichtgn. 03; Ausflüge ins Jenseits des Alltags, Essays.

Gomperz, Heinrich, ⁂, Dr. phil., UDoz. Bern, derzeit Wien XIII/1, Trauttmansdorffg. 16. (ebda 18/1 73.) V: Tertullianea 95; Zur Psychologie der logischen Grundtatsachen 97; Grundlegung d. neusokratisch. Philosophie 97; Kritik des Hedonismus 98; Über den Begriff des sittlichen Ideals 02; Die Lebensauffassung der griechisch. Philosophen 04; Weltanschauungslehre I 05. *

Gomperz, Theod., klass. Ψ, ⁂, Dr. phil., o. UP. i. R., HofR., M. d. HH. Wien IV, Plösslg. 4. (Brünn 29/3 32.) V: Philodemi de ira liber 64; Demosthenes, d. Staatsmann 64; Herkul. Studien 65/66 II; Traumdeutung u. Zauberei 66; Beiträge z. Kritik u. Erklärung griech. Schriftst. 75/00 VII; Bruchstücke Epikurs üb. d. Willensfrage 76; Die Bruchstücke d. griech. Tragiker u. Cobets neueste kritische Manier 78; Herodoteische Studien, 83 II; Üb. ein bisher unbekanntes griech. Schriftsystem aus d. Mitte d. 4. vorchristl. Jahrh. 84; Zu Philodems Büchern von d. Musik 85; Zu Heraklits Lehre u. d. Überresten seines Werkes 86; Über d. Abschluß d. Herodot. Geschichtswerkes 86; Platonische Aufsätze 87/99 II; Zu Aristoteles' Poetik 88/96 III; Nachlese zu den Bruchstücken d. griech. Tragiker 88; Über die Charaktere Theophrasts 88; Die Apologie der Heilkunst 90; Philodem u. d. ästhet. Schriften der herculan. Bibliothek 91; Schrift v. Staatswesen d. Athener u. ihr neuester Beurteiler 91; Überreste e. den platon. Phädon enthaltend. Papyrusrolle 92; Neue Bemerkgen üb. d. ältesten Entwurf einer griech. Kurzschrift 95; Griech. Denker 95/99 II, 2. A. 02/03; Essays u. Erinnergn. 05. Ue: John Stuart Mill, System d. deduktiven u. induktiven Logik, 2. A. 84/86 III; Dess., Die Freiheit 69; Aristoteles' Poetik 97.

Gonschorowski, Stanislaus, DÖSch.-G., ☉, Nov. Wien XVIII, Edelhofg. 3. (Johannisburg 6/10 53.) V: Hosianna, Bühnendichtg in 3 Szenen: Zeichen u. Wunder; Todbezwinger; Liebesmahl; Der Werther von heute, R. 01.

Gonser, Immanuel, Schriftleiter der „Mäßigkeitsblätter" u. der „Blätter zum Weitergeben". Berlin W 15, Fasanenstr. 74. (Stuttgart 19/11 65.) V: Verein und Wirtshaus 02. *

?Goosch, Arthur Julius, Nov., Red. Wien IX, Nußdorferstr. 12 b. (ebda 28/11 79.) V: Ein Ehrenmann 02.

Gopčević, Spiridion (Pf. Leo Brenner), Polit., Ethnogr., ⚔, ⚓, ☻, ♛, ⁄, ✈, Nov., Roman, Ue: FEISpPortDänNorwSchw SrbKroatRHBulg.L., Dir. der „Manora Sternwarte", Hrsg. (Pf. L. Brenner), „Astronom. Rundschau" I-VII. Lussinpiccolo, Istrien. (Triest 9/7 55.) V: Montenegro u. d. Montenegriner 77; Le Monténégro et les Monténégrins 78; Turco-montenegr. Krieg 76/78, 77/79; Türk. Taktik im montenegr. Kriege 78; Türken u. ihre Freunde, 3. A. 78; Franz. Expedit. u. Ägypt. 1798/1801 80/81; Ob Albanien u. s. Liga 81; Ill. Führer nach Spanien und Portugal 84, 2. A. 92; Bulgarien und Ostrumelien 86, 2. A. 89; Beitr. z. neueren Kriegsgesch. d. Balkanhalbinsel 87; Studien üb. außereurop. Kriege jüngster Zeit 87; The Conquest of Britain 87; Serbien u. d. Serben 88; Makedonien u. Altserbien 89; Ethnograph. Verhältnisse Makedoniens 89; Comment la France conquit l'Angleterre 91; Stara Srbija i Makedonija 90/91; Wahrheit üb. Makedonien 90; Die Welt 90; Die Tagespost 90; Istina o Makedoniji 91; Burgarska i Istočna Rumelija 96; Beata, N. 98. Pf.: Schätze d. Azteken, Erz. 81; Zwisch. Ehre u. Liebe, N. 90; Schatz d. Alten v. Berge, R. 90; Roman meines Freundes, N. 90; Wie mein Freund zu seiner Frau kam, N. 90; (Unt. d. Pseud.: Leo Brenner): Vor dem Revolutionstrib., Dr. 92; Unt. dem Damoklesschwerte. N. 90; Der König liebt, Lsp. 93; Jupiter-Beobachtgen 1895 bis 96 an d. Manora-Sternwarte 98; desgl. 1896/98 00, desgl. 1898/01 03; Spaziergänge durch das Himmelszelt 98; Mars-Beobachtungen 1896/97 an d. Manora-Sternwarte 98; Handbch f. Amateur-Astronomen 98; Beobachtungsobjekte f. Amateur-Astronomen 01; Neue Spaziergänge durch d. Himmelszelt 03; Bewohnbarkeit der Welten 05; In der „guten" Gesellschaft, R. 05.

Göpfert, Armin, ∎, Dr. phil., Prof., Schuldirektor. Eisenach, Luisenstr. 7. (Ebenhards 7/8 49.) V: Lullus, Nachf. d. Bonifatius 80; Rechtfertigung einig. pädagog. Gedanken Zillers 85; Präparation. zur dtschen Gesch. 90/98 V; Lesebuch f. d. dtsch. Geschichtsunterr. 90/98 V.

Göpfert, Franz Adam, (k.), ✝, D., o. UP. Würzburg, Franz-Ludwigsstr. 15. (ebda 31/1 49.) V: Katholizität d. Kirche 76; Eid 83; Moraltheol. 97 III, 4. A. 03; St. Kilianusbüchlein, 2. A. 02. H: Reuninger, Pastoral 93.

Gordon, Frau Emy, geb. Freiin v. Beulwitz, (k.), BJ & SV., Nov., ⁄, Redaktrice v. „D. prakt. Hausfrau", Beil. z. „Fränkisch. Volksbl.", u. Hrsgn. v. „Für uns. Frauen u. Töchter". Würzburg, Dompfarrg. 12. (Cannstatt 6/3 43.) V: Allerlei Malverfahren 88, 2. A. 92; Prakt. Anweisung zur Öl-

malerei 91, 2. A. 94; Lose Blätter aus Märchens Sammelmappe 91; Pflichten e. Dienstmädchens 92, 2. A. 94; Ratgeber f. Erwerb suchende Frauen u. Mädchen bess. Stände 93; Uns. Dienstboten (m. C. Schott) 97; Auf nicht ungewohntem Wege, N. 98, 2. A. 00; Anweisung z. Tiefbrand-Technik; Die kathol. Kindergärtnerin in Schule u. Haus 02; Fingerzeige für d. kath. Frauenbewegung 05. **Ue:** Manning, Religio Viatoris 90; Fairy tales by Aunt Emmy 90.

Gorel, Ludwig, s. Berg. Leo.

Goeres, Heinrich, ASV., VDR., ♆, Nov., Kritik, /, Red. an der „Saalezeitung", Halle a. S. (Immerath 10/11 64.)

Görg, Thor, s. Wiemann, Th. G.

Görgen, Adam (Pf. Amicus, v. Mosella, Gottlieb, Freund, Friedlieb), (k.), ✠, ♆, Rektor. Wallerfangen a. S. (Pohlbach 6/2 61.) **V:** Das Vaterunser, G.; D. engl. Gruß, G.; Sängergrüße aus dem kathol. Priester- u. Lehrerhause; Dr. Lorenz Kellner, ein Gedenkbuch; Lose Blätter von Kellner; Die Macht d. christlichen Liebe, Erz., 3. A.; Vaterländ. Festfeiern; Trierischer Schulkalender, 1. u. 2. Jahrg. 93 u. 94; Preuß. Schulkalender; Aus vergangen. Tagen IV. **H:** Kath. Schulkunde.

Gorges, Frau Clara, geb. Haecker (Pf. Clara Haecker), Dorfnov. Auerbach, Sachs. (Kleindembach 15/4 62.) ()

Göring, Hugo, Lit. ♛, ✠, **Ue:** FEIDän., Dr. phil., Bacc. theol. Berka a. W. (ebda 28/12 49.) **V:** Basedow 80; Iselin 82; Jacotots Univ.-Unt. 83; Lessings Leben 2. A. 04; S. Germain u. Cl. de Vaux 88; N. dtsche Schule, 2. A. 90; Germ. Osterfest 93; Erziehung z. relig. Leben; Bühnentalente unter Kindern 95; Erinnerung an Ralswiek 99; Lichtbilder a. uns. Kulturleben 01; K. Fischer als Lit. Historiker 01; Kaiser Wilhelm II u. die deutsche Lebensschule 01; Lebensschule, d. Bild künft. Erziehung 03; Werratal-Volk 03. **H:** Lessings sämtliche Werke 82/85; Fr. Fröbels Werke 02; Der Kaiser und die Kulturpolitik 04.

Goering, Th., Musikschr., /, Dr. phil. München, Pilotystr. 11 a. (Frankf. a. M. 2/10 44.) **V:** Messias v. Bayreuth 81; Dreißig Jahre München, kultur- u. kunstgeschichtl. Betrachtungen 04.

Goeringer, Irma, s. Schurter-Goeringer.

Görlich (eigentl. Gerlich), Hans, PA., Roman, Nov., Humor, ⚓, ☉, ✆, ✉, /, ✠, **Ue:** EF, Hrsg. u. Chefred. d. Bozner Ztg. („Südtiroler Tagebl."). Bozen, Sparkassestr. 5. (Brünn 15/11 71.) **V:** Erbaul. Erz. 92; Magneta, R.; Gefallen, R.; E. Winter im Eise, Erz. 92; Nemesis, R. 94; Um ein Bild, R.; Wer? R.; Stahl u. Stein, R. 95; König Laurin, D. Text 01; Das Narrenschiff, D. 02.

Görlich, Martin, ☉. Berlin W 50, Ansbacherstr. 6. (ebda 18/9 80.) **V:** Krebse 04; Vineta 04; Früh-Herbst 04.

Gorlicia, Elsa, s. Ebertin, Elsbeth.

Görlitz, Rudolf, ♆, ♛, Privatlehr. Quedlinburg, Pölle 10. (ebda 22/12 61.) **V:** D. Sehenswürdigkeiten im Quedlinb. Ratskeller 91; Der Roßtrappen-Ritt 93; Barbarossas Erwachen 97; Quedlinb. Sang 98; Texte z. s. Kompositionen.

Goerlitzer, Heinrich (Pf. Spandauer Hans Sachs), ♆, Journalist. Groß-Lichterfelde, Zietenstr. 16. (Alt-Raudten 4/6 33.) **V:** Dtsche Lieder a. d. Kriegs-Periode 70/71 71/72; Lieder-Kaleidoskop 01; Prologe, Toaste, Polterabend- 2c. Ged. 01.

Gorn, Elli, s. Golliner, Auguste.

Görner, Karl v., PA., CP., ♛, Lit. ♛, /, Dr. phil., Chefred. d. „Tagespost". Linz a. D., Promenade 23. (Budweis 13/12 58.)

Görres, Franz, Kirchen- u. Kultur ♛, Dr. phil. Bonn, Wenzelg. 14 II. (Wittlich 23/7 44.) **V:** Licinianische Christenverfolgg. 75; Gen.-Reg. z. Zeitschr. f. wiss. Theol. 91; Hofgut Vailz 97.

Görres, Karl, Rechtswiss., Dr., RA. Berlin, Bülowstr. 24/25. (Cöln 23/2 65.) **V:** Handbuch der Arbeitergesetzgebung 93; Wahrspruch der Geschworenen und s. psychologischen Grundlagen 03; Verschulden i. Prozesse 04; Haftung f. Schäden u. Kosten im Prozesse 04. **H:** Cossa-Moormeister, Erste Elemente d. Wirtschaftslehre, 3. A. 96, 4. A. 03.

Görres, Sophie, (k.), /, ☉ Kritik, Bibl. d. kathol. Damenlesevereins. Wien III, Heumarkt 17. (München 27/10 49.) ()

Goerth, Albr., Lit. ♛, ✠, Schul-Dir. a. D. Bonn a. Rh., Argelanderstr. 121. (Pr. Holland 26/4 33.) **V:** Einführung in das Studium d. Dichtkunst 83/84 II; Lehrkunst 86; Kurzgef. Gesch. d. dtsch. Dichtkunst 87; Erziehung und Ausbildg der Mädchen 94; Joh. Ambrosius 95; Probelektionen nebst Vorstud. u. Mustervorträgen üb. Balladen u. Singed. v. Schiller, Goethe, Uhland, Chamisso u. über Dramen v. Schiller 97; Dr. Fr. Dittes i. s. Bedeutg f. Mit- und Nachwelt 98. ()

Goethe, Alfred, klass. ♆, Dr. phil., Gymn.-Dir. Stettin. (Sondershausen 9/2 51.) **H:** Ciceronis de natura deorum libri III 87 u. a. (*)

Goethe, Hermann, Öno- u. Pomologie, emer. Direkt., Vorst. d. biolog. Versuchsstation f. Weinbau u. Vizepräsid. d. Vereins z. Schutz d. öst. Weinbaues. Baden b. Wien, Bergstr. 62. (Naumburg 16/3 37.) **V:** Obstbaumschule 59, 2. A. 84; D. Obstbaum 71, 3. A. 90; Weingarten 73; Ampelographisch. Wörterbuch 76; Atlas d. wertvollsten Traubensorten 76; Handb. d. Ampelographie 78, 2. A. 87; Reblaus 81; Wein-

baustatistik v. Steiermark 81; D. wichtigst. amerikan. Reben 84; Rebenveredelung 86; Phylloxera u. ihre Bekämpfung 87; Bericht über Reisen n. Frankr. 88; Weinbau trotz Reblaus 90; Aus d. biolog. Weinbau-Versuchsstation 91; Mitt. d. Vereins z. Schutze d. öst. Weinbaues 92 ff.; Beitr. z. Kultur u. Veredelung amerikan. Reben 95.

?Goethe, Rud., Obst-, Wein- u. Garten, bau, Landes-Ökon.-R. Geisenheim a. Rh. (Naumburg 13/4 43.)

Gothein, Eberh., ♛, 🖃, Dr. jur. h. c. et phil., o. UP. Heidelberg. (Neumarkt, Schles. 29/10 53. **V**: Fachschr. ()

Gothein, Frau Marie engl. Lit♛, **Ue**: E. Heidelberg. (Mohrungen 12/9 63.) **V**: W. Wordsworth 93 II; J. Keats 97 II. ()

Gottberg, Adelaide v., s. Herzog. Ad.

Gottberg, Frau Anna v., geb. Freiin v. Rottenberg (Pf. A. v. R. Enberg), Nov., Roman, ♆. Dresden-N., Hospitalstr. 6 p. (Reisewitz i. Schl. 10/3 26.) **V**: Bunte Blätter, G.; Was zum Ziele führt, R. 87; Lied der Mutter, Erz. 89, 2. A. 98; N. Märch. 89.

Goette, Alex., ♈, Dr. med. et phil., o. UP., Dir. d. zool. Instituts Straßburg i. E., Spachallee 13. (Petersburg 31/12 40.) **V**: Beitr. z. Entwicklgsgesch. d. Darmkanals im Hühnchen 67; Entwicklgsgesch. d. Unke 75; Üb. Entwicklg u. Regeneration d. Gliedmaßenskeletts d. Molche 79; Abhdlg zur Entwicklgsgesch. der Tiere 82/90 V; Über den Ursprung d. Todes 83; Tierkde 90; Holbeins Totentanz u. seine Vorbilder 97; Lehrb. d. Zoologie 02. ()

Goette, Rud., Germanistik, dtsche ♛, Lit♛, ⚇, ObLehr. Spremberg. (Helsen 25/2 60.) **V**: Gesch. d. dtsch. Lit. seit Goethes Tode (m. P. Heinze) 90; Dtsche Poetik (m. dems.) 91; Zeitalter d. dtsch. Erhebng 1807/15 91/92; Singen u. Sagen 94; Dtsch. Volksgeist 98; König Heinrich IV 00.

Gottesheim, Rudolf Baron, ⚇, ♆, Roman, Nov., Märchen, Kritik, ✎, Schriftsteller. Böhm. Leipa. (Jaromeř 12/3 47.) **V**: W. Shakespeare, Dr. 83; Geheimnisvolle Existenzen, R. 85; Am Ende der Welt, R. 86; Schnurren u. Schnacken a. d. Journalistenleben, Hum. 87; In Sklavenketten, R. 89; D. Recht, Vst. 90; Einsame Sterne, ep. u. lyr. Dichtungen 91; Die blaßblaue Schleife, R. 94; Die Traumgräfin, Vst. 97; Susanna im Bade, P. 97; D. Schreckensmänner von Genf, R. 98; Zwisch. Himmel u. Hölle, R. 99; D. Flucht aus d. Grabe, R. 01; Die Tochter des Spions, hist. R. 03; Die Tochter des Banquiers, R. 04; Dämone, R. 04.

Gottgetreu, Oskar, VDR., Leitartikel, ✎, ♆, Red. d. „Gmundener Ztg". Gmunden, ObÖstr., Marktplatz 14. (Wormditt, Ostpr. 16/8 65.) *

Gotthardt, Rudolf, emer. Hofschausp., Prof. Wien VII, Neustiftg. 12, 1. St., II. St., T. 9. (Wischau 9/9 50.)

Gotthelf Fidelius, s. Kraushaar, Karl.

Gotthelf, Henriette verw., ASV., Nov., Roman, Skizzen u. Korresp. aus d. Pariser Leben. Paris, 12 rue Hippolyte Lebas. (Hamburg 27/8 56.) **V**: Auteurs modernes 89; Marcelle, R. 94.

Götting, Franz, ✓, Dr., Prof., ObLehr. Lüdinghausen, Westf. (Vechta 1/6 43.) **V**: Der Obstbau 87, 4. A. 02. ()

Göttler, Jos., D., UDoz. München, Herzog-Rudolfstr. 47 III. (9/3 74.) **V**: Thomas v. A. u. die vortrident. Thomisten über die Wirkungen des Bußsakramentes 04. **H**: Gundlach, Exerzitienvorträge, II. Bd. 04. *

Gottlieb, s. Görgen, Adam.

Gottlieb, Theodor, CP., klass. Ψ, Bibliothekswissensch., Beamt. d. k. k. Hofbibl., Dr. phil. Wien XII/1, Bischoffg. 23. **V**: MAlterl. Bibliotheken 90; Die Ambraser Handschriften, I: Bücherslg Kaiser Maximilians I 00; D. Gutenbergausstellg d. Wiener Hofbibl. 00. **MitV**: Tabulae codicum manuscriptorum in bibl. Palatina Vindobon. asservatorum, Vol. VIII. 93; Katalog d. Miniaturenausstellg d. k. k. Hofbibliothek in Wien 02, 4. A. 02. ()

Goettmann, Adolf, Musik. Berlin W, Bülowstr. 85 a. (Darmstadt 25/8 61.)

Göttsberger, Johann, (k.), alttestamentl. Exegese, D., UP., MitHrsg. der „Biblischen Zeitschr.". München, Arcisstr. 47 II. (Kobl 31/12 68.) **V**: Barhebräus u. seine Scholien zur hl. Schrift 00.

Gottschalk, Sigm., Gynäkologie u. Geburtshilfe, Dr. med., PrivDoz. Berlin W, Potsdamerstr. 108. (Königsfeld 21/10 60.) **V**: Studien über die Entwickelung d. menschl. Placenta 91; Z. Lehre d. Atrophia uteri 92; Einige allg. Bemerkungen z. intrauterinen Diagnostik u. Therapie 95; Die physikal. Therapie in der Gynäkologie u. Geburtshilfe 02. ()

Gottschall, Herm. v., Schach, Dr. jur., RA. Görlitz, Elisabethstr. 2 II. (Posen 16/10 63.) ()

Gottschall, Rudolf v., LP., ⚇, ♆, Roman, Kritik, Dr. jur., GHofR. Leipzig, Jacobstr. 19. (Breslau 30/9 23.) **V**: Lied d. Gegenw. 42; Blinde v. Alcara 48; Lord Byron i. Italien 48; Ged. 49: N. Ged. 58; Kriegslied. 70; Janus, G. 73; Kath. Howard, Tr.; Mazeppa, Tr.; Nabob, Tr.; König Karl XII, Tr.; Bernh. v. Weimar, Tr.; A. Robsart. Tr.; A. Stuart, Tr.; Pitt u. Fox, Lsp.; Ulrich v. Hutten; Robespiere, Tr.; Lambertine v. Méricourt, Tr; F. v. Schill, Tr.; Diplomaten, Lsp.; Welt d. Schwindels, Lsp.; Göttin, G. 52; Carlo Zeno 54; Sebastopol 56; König Pharao; Napoleon III 59; Reisebilder a. Italien 64; Maja

64; Das gold. Kalb, R.; Porträts u. Studien 70/71; Frl. v. St. Amaranthe, R.; Im Banne d. schw. Adlers, R.; Erbschaft d. Blutes, R.; Nationallit. im 19. Jahrh., 7. A. 02 IV; Poetik, 6. A. 93 II; Dtsches Frauenalbum 83; Papierprinzessin, R. 83; Schulröschen 84, 2. A. 97; Lit. Totenklänge u. Lebensfr. 85; Verschollene Größen, R. 86; Theat. u. Drama d. Chinesen 87; Merlins Wandergn, Dchtg 88; Tochter Rübezahls, R. 89; Maria de Padilla, Tr. 89; Bunte Blüten, G. 90; D. steinerne Gast, R. 90, 2. A. 97; Verkümmerte Existenzen, R. 92; Studien z. n. dtschen Lit. 92; Romeo u. Julie a. Pregel, R. 93; Dämmerungen, R. 93; Eine Dichterliebe, Erz. 94; Mod. Streber, R. 96; Aretin u. s. Haus, R. 96; Gutenberg, Dr. 97; D. verzauberte Schloß, R. 98; Rahab, Tr. 98; Aus m. Jugend 99; Auf freien Bahnen, R. 00; Zur Kritik d. mod. Dramas 00; D. Götze v. Venedig, Dr. 01; D. Häuschen mit d. Jalousien, R. 02; Ariadne, R. 02; So zahlt man seine Schulden, Lsp. 04; Neue Erzählgn 04. **H:** Uhlands Werke.

Gottscheid, Franz, VB., ⊙, Dir. des Stadttheat. Lübeck. (Danzig 25/2 56.) **V:** Zu Beginn; D. Weihe des Hauses; Der Schlosser; D. Staatsanwalt; D. Pflegevater, Lsp.; D. Figurantin, Dr.

Gottschling, Andreas, Ethik, Buchdr. u. Verleg. London 25, Langdon road, Junction road. (Groß-Schenk, Siebenbürg. 24/7 40.) **H:** Home Links, The Ideal, Magazine, ethisch-soz.-polit. Schr., 9 Hefte; Tsar and Tolstoi Played Out. **V:** Logos, Christ Ideals, Not Christianity.

Gottwald, Heinrich, Ψ, ⊙, Hofschausp. u. Schriftst. Oldenburg i. Gr., Steinweg 30. (Wachstedt i. Th. 19/2 70.) **V:** Meine Verse 03; Lazarus 04. *

Gottwald, Hiesel, s. Nydegger, Hans.

Goetz, Ferdin. H. W., Dr. med., prakt. Arzt, Vorsitz. d. Dtsch. Turnersch. Leipzig, Lützenerstr. 11. (ebda 24/5 26.) **V:** Feuerwehrlieder 64; Handbücher d. dtsch. Turnersch. 79, 84, 88, 92, 96; Vom rechten Turnerleben, 1.—14. A. 85/98; Liederbuch für d. deutsche Turnerschaft 97, 16. A. 02; Anleitg z. Bau u. z. Einrichtg von dtschen Turnhallen (m. Rühl) 97. ()

Goetz, Georg, Ψ, Dr. phil., o. UP. Jena, Beethovenstr. 1. (Gompertshausen 3/11 49.) **MitH:** Ritschlsche Plautus-Ausg. und d. kleineren Text-Ausg. 71/95. **H:** Corpus glossar. latinor. 88/03 VI.

Götz, Joh. Bapt., (k.), Kirchen♛, Pfr. Roth bei Nürnberg, Hilpoltsteinerstr. (Dietfurt i. d. Oberpfalz 6/11 72.) **V:** Kardinal Karl August Graf v. Reisach als Bischof v. Eichstätt 01. *

Goetz, Leopold Karl, (altk.), D., Dr. phil., ♛, ao. UP. Bonn a. Rh., Schumannstr. 33. (Karlsruhe 7/10 68.) **V:** Die Bußlehre Cyprians 95; D. geschichtl. Stellung u. Aufgabe d. deutschen Altkatholizismus, 3.—4. Tsd. 95/96; Gesch. d. Slavenapostel Konstantinus (Kyrillus) u. Methodius 97; Lazaristen u. Jesuiten 98; Redemptorist. u. Protestant. 99; Leo XIII, s. Weltanschaug u. Wirksamkeit 99; Jesuiten u. Jesuitinnen (La Société du Sacré Coeur) 01; Ignatius v. Loyola u. d. Protestantismus 01; F. H. Reusch 01; Das Kiever Höhlenkloster als Kulturzentrum des vormongolischen Rußlands 04; Kirchenrechtl. u. kulturgesch. Denkmäler Altrußlands 05.

Götz, Ludwig (Pf. Friedrich Ludwig, Leonhard Fritz, L. Merges u. Sator), ✓, Verleg. der „Freien Lehrerzeitg" und des „Landwirtschaftlich. Zeitgeist". Straßburg i. E., Dracheng. 10. (Hochstett 25/21 73.) **V:** Kalkverwendung u. Kalkverwertg in der Landwirtschaft 95, 5. A. 97; Krankheiten, Fehler u. Mängel u. ihre Beseitigung 96, 10. A. 98; Was soll u. muß jeder Landwirt v. d. Düngung wissen? 96, 10. A. 99; Der Bauernfreund, 11. A. 05; Bedeutg u. Verwendg d. Peruguano in der Landwirtsch. 98; Zeitgeist-Bibliothek 00 ff.; D. Buch v. Weine 01.

Goetz, Fräul. Ruth Mally, cand med. Berlin W, Neue Winterfeldtstr. 37 III. (Festenberg, Schles., 5/11 80.) **V:** Die Toten reden 02/03; Die angewandte Philosophie; Er, Sie u. der Andere, An. 03.

Goetz, Walter Wilh., Gesch. d. Renaissance u. Gegenreformation, Dr. phil., U.-Doz., Mitarb. d. Münch. hist. Kommission. München, v. d. Tannstr. 19. (Leipzig 11/11 67.) **V:** Die Wahl Maximilians II. 1562 91; Die bayr. Politik im ersten Jahrzehnt Herzog Albrechts V. 96; Beiträge z. Gesch. Herzog Albrechts V. u. d. Landsberger Bundes 97; Ravenna 01; Die Quellen z. Gesch. des hl. Franz v. Assisi 04.

Götz, Wilh., ⊕, Dr., Prof. a. d. k. b. Militärbildgsanst., ThSchP. h. c. München, Königinstr. 73 a. (Schnabelweid 27/8 44.) **V:** Das Donaugebiet 82; Dtsche Gesch. in Fr. u. Antw. 86, 90; Verkehrswege im Welthandel 89; Wirtschaftliche Geogr. 91; Handbuch von Bayern 94/97 II; Geogr. Lehrb. f. bayr. Mittelschulen 98, 4. A. 01; D. Schiffahrt a. d. ob. Donau 01; Bayern 04; Histor. Geographie 04.

Götze, Alfred, dtsche Ψ, Dr. phil., Kustos a. d. Univ.-Bibliothek. Freiburg i. B., Schwabentorplatz 6. (Leipzig 17/5 76.) **H:** Sebastian Lotzers Schriften 02. Mitarbeiter an der Weim. Lutherausgabe.

Götze, Alfred, Vor♛, Dr. phil., Dir.-Assistent am Kgl. Mus. f. Völkerkde (Berlin). Groß-Lichterfelde, Steglitzerstr. 42. (Weimar 1/6 65.) **V:** Die Gefäßformen u. Ornamente d. neolith. schnur-

verzierten Keramik im Flußgebiete der Saale 91; D. Vorgesch. d. Neumark 97; D. Urzeit d. Menschen 98; Die Kleingeräte aus Metall, Stein, Knochen, Thon u. ähnlichen Stoffen (IV. Abschn. v. Dörpfelds „Troja u. Ilion") 02.

Götze, Frau Auguste (Pf. A. Weimar), ⚲, Prof. a. Konservat. Leipzig, Lessingstr. 14. (Weimar $^{24}/_{2}$ 40.) **V**: Vitt. Accoramboni, Tr. 78; Suf. Mountfort, Tr. 78; Magdal., Schw. 79; E. Diplomatin, Lsp. 82; Eine Heimfahrt, Tr.; Gräfin Osmon, Dr. 84; Wera, Schw. 84; D. weiße Frau, L. 84; Zweimal Christnacht, Weihnachtsfestsp.; Alpenstürme, Dr. 86; Nur kein Blaustrumpf, L.; Schloß Raveneck, Sch.; Üb. d. Verfall d. Gesangskunst; Demetrius 93. ()

Goetze, Edm., Dr. phil., Prof., Studiendir. b. Kadettenkorps, HofR. Dresden-N., Kurfürstenstr. 22. (ebda $^{26}/_{9}$ 43.) **V**: H. Sachs 90; Festrede 94. **H**: H. Sachs (Liter. Ver. Stuttg.); H. Sachs, Fastnachtsp.; H. Sachs, Schwänke; Goedeke, Grundr., 2. A.

Götzendorff-Grabowski, Hel. v., s. Maderny, Helene Freifrau v.

Gozel, Fr. v. d., s. Litten, Jul.

Grabe, Frz., Dialekt♆, K. Postagent. Lüdingworth in Hadelnland, Hann., Westerstr. 125. (Altenbruch $^{12}/_{3}$ 43.) **V**: Dit u. Dat, i. Hadler Platt, G. 77, 3. A. 97; Von de Elwkant ut Hadelnland 80; Reuter, Schw. 82; Die beiden Peter, Sgsp. 82; Müller-Clärchen, Sgsp. 82; Ut ole un nee Tieden 86, 2. A. 89; Aus einf. Stunden, Dichtg 88; Ut'n Volksleben 89; Ut Marsch un Moor, G. 2c. 94; Hein un Lotte, plattd. Schw. 93; De Wedd, plattd. Schw. 98; Jochen Päsel un Trine Däsel, plattd. Schw. 98; Du driggst de Paun weg! plattd. Schw. 98; Dree von de Sprütt, Schw. 98; Die freiwillige Feuerwehr, Schw. 98; Nunnes Kriegserlebnisse, Schw. 98; Marthas Geburtstag, Liedersp. 99; Postgartengrüße 99; Radlergrüße 99; Radlerlieder 99; Germania, patriot. Festsp. u. Lieder 99; In Kioutschau, milit. Schw. 99; Postkartenpoesie 00; Schlüsselblümel, Schw. 00; Spitzbüwchen, plattd. Schw. 00; Op Aswegen, Schw. 01; De Spanger Scheeper, Bst. 01; De plattdütsche Volkssänger, I 01, II 04; Wokeen wascht dat Geschirr? Schw. 02; De Holschenkönigin, Burensp. 03; Der Radmacher-Toni, Feuerwehrst. 04; Im Spezialitäten-Theater, Burleske 04.

Grabein, Paul, VB., PA., Kritik, Essay, Roman, Dr. phil. Berlin W, Luitpoldstr. 34. ($^{28}/_{5}$ 69.) **V**: Frau Luciens Rendezvous u. a. N. 97; „O alte Burschenherrlichkeit!", Bilder aus d. dtschen Studentenleben 01; Liebeslieder mod. Frauen 02; E. Frauenliebling, N. 03; Du mein Jena! In der Philister Land! Im Wechsel der Zeit, N. 03; Frei ist der Bursch! Sch. 04; Das stille Leuchten, N. 04.

Grabi, Frau Dr. Magdalene, geb. Harnisch (Pf. M. Harald), DSch., ✍, Roman, Jugendschr., ♆, **Ue**: EFSN. Charlottenbrunn, Schles., Villa Sanssouci. (Kolzow $^{20}/_{5}$ 58.) **V**: Capitain Jack 93, 2. A. 95; Verrat u. Treue, Erz. 98; D. Wahrheit üb. Alles 98; Die Kornblume u. a. (mit E. Grube) 94; Der schwarze Ritt. 95: D. kleine Normannenfürst 95; Neue Märchen (m. E. Grube) 96; Heinzelmännchen (m. E. Grube) 96; D. Deserteur u. a, (m. M. Roos) 97; Wir sind Menschen, N. 97; Margret 99; Annemarie 2c. (m. Th. Rothschütz) 99; Am Heedbrink 00; Seine Rache, N. 01; D. wilde Käte 02; D. Waisen 02; Dem Tode entriss. 02; Wo blieb d. Held? Auf Ehrenwort 01; Das Burenvolk 02; Zwei Freundinnen 02; Das Spiel verloren, N. (m. M. Behne) 02; Annaliese u. ihre Geschwister 03.

Grabinski, Ldw. (Pf. Ldw. vom Sande), Belletr., 🖹, ♆, Essay, Jugendschr., Humoresken, Lehrer. Schomberg b. Beuthen, ObSchles. (Gr. Lagiewnik $^{13}/_{8}$ 57.) **V**: Die Sagen, d. Aberglaube u. abergläub. Sitte in Schlesien 86; Edelreiser 98. ()

Graebke, Hermann, plattdtsche♆, Lehr. am Andreas-RealG. Berlin O, Münchebergstr. 34. (Lenzen a. E. $^{22}/_{7}$ 33.) **V**: Prignitzer Kamellen u. Hunnenblömer 96; Prignitzer Vogelstimmen, plattd. 02.

Grabmann, Martin, (k.), ⁂ u. ✝, Dr. theol et phil., Kapl. Eichstätt. Winterzhofen $^{6}/_{1}$ 75.) **V**: Der Genius d. Werke d. heil. Thomas und die Gottesidee 99; Dr. Franz v. P. Morgott als Thomist 00; D. Lehre d. hl. Thomas v. Aquin v. d. Kirche als Gotteswerk in ihrem Wes. u. Leben 03.

Graebner, Fritz, ♔, Dr. phil., wiss. Hilfsarb. a. Mus. für Völkerkde. Groß-Lichterfelde, Viktoriastr. 8. (Berlin $^{4}/_{3}$ 77.) **V**: Böhm. Politik v. Tode Ottokars II. bis z. Aussterben d. Premysl. I 01, II 03.

Graebner, Paul, ✍, Dr. phil., 1. Kustos a. Botan. Garten Groß-Lichterfelde, Viktoriastr. 8. (Aplerbeck $^{29}/_{6}$ 71.) **V**: Studien über d. Norddeutsche Heide 95; (mit Aschersen): Synopsis d. Mitteleuropäisch. Flora I, II 1, II 2, VI 98/04; (m. Aschersen) Flora d. Nordostdtschen Flachlandes 98; D. Heide Norddtschlds 01; (m. Aschersen u. Beyer): Nordostdtsche Schulflora 02; Botanischer Führer durch Norddtschld 03. **H**: Warming, Ökolog. Pflanzengeogr., 2. A. 01; Handbuch d. Heidekultur 04.

Grabow, August, VB., Germanistik, Physiologie, gerichtl. Schreibsachverst., Dr. phil., SchulR. Berlin-Wilmersdorf, Uhlandstr. 124. (Müncheberg $^{12}/_{9}$ 34.) **V**: D. Musik in d. dtschen Spr. 79; Leitfaden f. d. Sprach- u. Anschauungs-Unterricht in utraquist. Schulen 82; Schrägschrift oder Steilschrift? 95.

Grabowska, W. v., s. Reiswitz, Willy v.

Grabowski, Frl. Elisabeth, Skizzen, Nov. Berlin SO, Reichenbergerstr. 1 I. (Ratibor 13/6 64.)

Grabowsky, Adolf, ♆, ♌, ♗, ✉, Kritik, Dr. jur. et rer. pol. Berlin W, Pragerstr. 33. (ebda 31/8 80.) **V**: Sehnsucht 00; Verlust d. Staatsangehörigkeit durch Fristablauf 04; Das Zeugende 05.

Grabowsky, Fritz, ♈, Ethnographie u. Urw, Dir. des zoolog. Gartens. Breslau XVI, Tiergartenstr. 97. (Marggrabowa 27/1 57.)

Grabowsky, Norbert, Dr. med., Arzt. Leipzig, p. Adr. Max Spohrs Verlagsbuchhandlg. (Ostrowo 6/1 61.) **V**: Zahlr. medizin. u. philos. Schriften. ()

Gracchus, s. Bernhard, Georg.

Grad, Max, s. Bernthsen, Frau.

Grädener(-Mayerhofer), Hermann, ☉, ♆, Essay, stud. jur. Wien-Währing, Semperstr. 51. (ebda 29/4 78.) **V**: Anna Weber, Sch. 00. ()

Gradenwitz, Otto, ♗, Dr. jur., o. UP. Königsberg i. P. (Breslau 16/5 60.) **V**: Ungültigkeit obligator. Rechtsgeschäfte 87; Interpolation in d. Pandekten 87; Vocabularium iuris prudentiae Romanae I, 1. (mit B. Kübler u. C. Th. Schulze) 94; Einführg in d. Papyruskunde I 00; Wortverzeichn. z. BGB. nebst Einf.-Ges. 01; Anfechtung u. Reurecht beim Irrtum 02; Laterculi vocum Latinarum 04.

Gradmann, Eugen, Kunstw, Dr. phil., Prof., Landeskonservator. Stuttgart. (Lauffen a. N. 13/12 63.) **V**: Kunstleben d. Staufenzeit in Schwaben 91; Kunst- und Altertumsdenkmale in Württemberg, III: Jagstkreis 02; Gesch. d. christl. Kunst 02; D. Marienkirche in Reutlingen (m. J. Merz u. G. Dolmetsch) 02.

Gradmann, Robert, ✍, Dr. sc. nat., UnivBibl. Tübingen. (Lauffen a. N. 18/7 65.) **V**: Pflanzenleben d. Schwäb. Alb 98, 2. A. 00.

Gradnauer, Georg, Politik, ✉, Dr. phil., Red. d. „Vorwärts", M. d. R. Groß-Lichterfelde, Paulinenstr. 6. (Magdeburg 16/11 66.) ()

Graf, Franz (Pf. Gottl. Biedermaier), Humor, /, Maler. Frankfurt M., Wolfsgangstr. 151. (Aachen 2/11 40.) **V**: 100 Kneiplieder f. Techniker 74, 2. A. 82; Die Mosel von Coblenz bis Trier, e. Führer f. Eisenbahnreisende 81; D. Weib, die Liebe u. dergl. 00; Rot-Weiß-Blau, eine schnurrige Malergesch. 01; Kunterbunt fürs Bretl 01.

Graf, Jos., (k.), ÖF., ✉, Polit., Chefred. v. „Die Information". Wien VIII/1, Piaristeng. 28. (2/12 47.)

Graf, Max, CC., Theater und Musik, Dr. phil., Lehrer f. Ästhetik d. Tonkunst a. Wiener Konservatorium, Burgtheater- u. Musikkritiker des „N. W. Journal". Wien IX, Fuchsthallerg. 8 III. (ebda 1/10 73.) **V**: Dtsche Musik im 19. Jahrh., 1. u. 2. A. 98; dass. tschechisch 01; Wagner-Probleme u. a. Studien, 1. u. 2. A. 00; Die Musik in d. Renaissancezeit 04. **Ue**: Alfr. Bruneau: Gesch. d. französ. Musik 03; Die russische Musik 04.

Graef, Botho, klass. Archäol., Dr. phil., ao. UP. Jena. (12/10 57.) **V**: De Bacchi expeditione Indica 86. **Neubearb.**: Müller-Wieseler, Antike Denkmäler zur griech. Götterlehre, 4. A. 03. ()

Gräf, Hans Gerhard, ♆, dtsche Lit.w, Dr. phil. Weimar, Kunstschulstr. 5. (ebda 5/5 64.) **V**: resp. **H**: D. „Sprachverderber" von 1643 u. d. aus ihm hervorgegang. Schriften 92; Lyr. Studien, G. 98; Goethe u. Schiller in Briefen v. H. Voß d. J. 96; Goethes Reineke Fuchs (Weimar. Ausg.) 00; Goethe üb. s. Dichtungen 01 f. IV; Goethes Anteil an d. ersten Faustaufführung in Weimar am 29. August 1829 04; Goethes Werther, Wahlverwandtschaften u. kleinere Prosadichtgn (Wilhelm-Ernst-Ausg.) 04.

Graef, Hermann (Pf. Armin Féarg), Essays, Buchhdlr. Salzwedel i. Altm., Altperverstr. 24. (Egeln, Kr. Wanzleben, 16/11 80.) **V**: Deutsche Literaturgeschichte 04; Melidor, Erz. 04.

Graef, Walther, Red. d. „Deutschen Handels-Wacht" u. d. „Archivs f. kaufmännische Sozialpolitik". Blankenese b. Hamburg, Friedrichstr. 8 (Bertikow, U.-M. 27/7 75.) **V**: Die Kaufmannsgerichte, ihre Verfassung u. ihr Verfahren 04. *

Grafe, Eduard, ✝, D., Dr. phil., o. UP. Bonn, Kreuzbergerweg 5. (Elberfeld 12/3 55.) **V**: Über Veranlassung u. Zweck des Römerbriefes 81; Die paulin. Lehre v. Gesetz nach d. 4 Hauptbriefen 84, 2. A. 93; Die Stellung u. Bedeutung des Jakobusbriefes in d. Entwicklg d. Urchristentums 04.

Graefe, Friedr., ♐, Dr. phil., ThSchP. Darmstadt, Heinrichstr. 114. (Wiesbaden 10/12 55.) **V**: Pascalscher Satz 2c. 79; Erweiterungen des Pascalschen Sechsecks 2c. 80; Vorlesgen üb. d. Theorie d. Quaternionen 83; Aufgaben u. Lehrsätze aus d. analyt. Geometrie d. Punktes 2c. 85; Auflösungen u. Beweise dazu 86; Aufg. und Lehrsätze aus d. analyt. Geometrie des Raumes 2c. 88; Auflösungen u. Beweise dazu 90.

Gräfenberg, Selly, span. Sprache u. Lit., /, **Ue**: S., Dr. phil., ObLehr. Frankfurt a. M., Hölderlinstr. 20. (Adelebsen, Hannov. 12/1 63.) **V**: Beiträge z. franz. Syntax d. 16. Jahrh. 85; Prakt. Lehrb. d. span. Spr. 97, 2. A. 04; Span. Unterr.-Briefe nach d. Orig.-Meth. Touss.-Langensch. 02; Elementarbuch d. engl. Sprache f. Handels- u. kaufmänn. Fortbildungsschulen 04. **H**: Don Juan Manuel, El libro del Ca-

ballero y del Escudero 93; Span. Lesebuch f. höhere Handels- u. Realschulen 99.

Graff, Ludw. v., ♈, ♌, Dr. phil., o. UP., HofR. Graz. (Pancsova, SUng. $^{2}/_{1}$ 51.) **V**: D. genus Myzostoma 77; Monogr. d. Turbellarien 82—99; Organisation d. Tubellaria Acoela 91; D. auf d. Menschen übertragbar. Parasiten d. Haustiere 91; Zoologie seit Darwin 96; Turbellarien als Parasiten u. Wirte 03. **H**: Arbeiten aus d. Zool. Institut d. Univ. Graz. ()

Grahl, Otto de (Pf. Walther vom Norden, W. Wohlgemuth), ⚔, Polit., ♆, Biog., Kgl. pr. HofR. Berlin-Steglitz, Schloßstr. 117 I. (Hamburg $^{19}/_{5}$ 33.) **V**: Gedenke mein, G. 58; Gezogenes Schießwoll-, Feld- u. Gebirgsgeschütz 62; Schießpulver u. seine Mängel 63; Flug d. Spitzgeschosses u. d. exzentrischen Granate 63; Polen u. Schleswig-Holstein, d. Angelpunkt napoleonisch. Politik 63; Eigentümlichkeiten Schleswig-H. 67; Fürst Bismarck 1815/85 85; Zwei Feldmarschälle 85; Uns. Heldenkaiser Wilhelm I. 86|87; Militärvorlage i. Dtschen Reichstage 87; Reden d. Fürst. Bismarck IV b. VI 85|86|88; Kaiser Wilh. d. Gr. 97.

Gral, s. Claaßen, Walter.

Gramzow, Otto, ⁂, ♛, Dr. phil., G.-Lehr., Doz. d. Philos. Charlottenburg, Grolmanstr. 58. (Greiffenberg, Um. $^{1}/_{2}$ 64.) **V**: Die dtsche Sprache 94; Fr. Ed. Beneke als Vorläufer d. päd. Pathologie 98; dess. Leben u. Philos. 99; Auf welche höh. Schule soll e. Vater seinen Sohn schicken? 99; Friedr. Nietzsches Herrenmoral 02; Universität u. Volksschullehrer 03; Gustav Ratzenhofer u. seine Philosophie 04; Geschichte der Philosophie seit Kant 04.

Grau, Hans, s. Ewert, Ernst.

Grauella, V., s. Tangermann, Wilh.

Grauer, s. Kröner, Gustav.

Granier, Herman, neuere ♛, Dr. phil., Archivar a. Kgl. Geheimen Staats-Arch. Charlottenburg, Herderstr. 13. (Breslau $^{8}/_{12}$ 57.) **V**: Die Schlacht b. Lobositz 89; Vom Alten zum Neuen Reich 90 u. 91; Einmarschkämpfe August 1870 96; Feldzug 1864 97; Preußen und die kath. Kirche (Publikationen a. d. k. Preuß. Staatsarchiven VIII. IX) 02; Schlesische Kriegstagebücher aus der Franzosenzeit 1806—1815 04.

Graphicus, s. Walter, Gustav.

Grapperhaus, Laurent (Pf. C. van Amstel), ASV., Journalist, Vertreter d. „Rhein.-Westf. Ztg.", „Hambg. Nachr." u. a. Amsterdam, Keizersgracht 18. (ebda $^{30}/_{4}$ 79.) *

Graesel, Arnim, Dr. phil., Bibliogr., ObBibl. a. d. UBiblioth. Göttingen, Planckstr. 18. (Saalburg a. S. $^{13}/_{7}$ 49.) **V**: Grundzüge d. Bibliothekslehre 90; Manuale di Biblioteconomia 93; Dtsche Bibliotheks-Ausst. in Chicago 93; Repertorium zu den Acta u. Nova Acta d. Kais. Leopoldino-Carolin. Akad. 94/99; Manuel de Bibliothéconomie 97; Handb. d. Bibliothekslehre 02. **Neubearb.**: Petzholdt, Katech. d. Biblioth.-Lehre 90. **H**: Blätter f. Volksbibl. u. Lesehallen 00—03.

Graser, Alfred, ✓, Bibliothekwesen, ●, ⊠. Nürnberg, Zeltnerstr. 25. **V**: Die letzten Tage Ludwig II. von Bayern 86; Bäderführer für Nervöse 95.

Graeser, Erdmann (Pf. E. Grond), Roman, ✓, Red. d. „Berl. Morgenpost". Berlin SW, Waterloo-Ufer 8. (ebda $^{5}/_{570}$.) **V**: Zigeunerblut 92; Parzival von Berlin 93, 2. A. 96; Hunger u. Liebe 96; D. schlanke, blasse Mädchen 02; Die Berliner Familie 03.

Graeser, Kurt, Naturwissenschaft, Jagd, Landesrat u. Rittmeister a. D. Berlin W 15, Fasanenstr. 96. (Frankfurt a. O. $^{26}/_{10}$ 50.) **V**: Die Freude am Weidwerk 96, 3. A. 04; Für den Zweikampf 03; Der Zug der Vögel 04. *

Grashey, Otto, Jagd, Red. d. „Dtschn Jäger". München, Karlstr. 67 I. (Günzburg 33.) **V**: Rassenkennzeichen 83; Nachsuche a. angeschossenes Wild 86; Handbuch f. Jäger 94, 2. A. 02; Anlage v. Salzlecken 02.

Graß, Karl Konrad, ✝, UDoz., Mag. theol., ObLehr. a. d. Realsch. Jurjew (Dorpat), Sternstr. 33. (Kursieten i. Kurl. $^{8}/_{20}/_{4}$ 70.) **V**: Das Verhalten zu Jesus u. d. Fordergn der „Herrnworte" d. drei ersten Evangel. 95; Das Verhalten z. „Reiche Gottes" u. d. Fordergn der Herrenworte d. drei ersten Evangel. 95; Geboren von d. Jungfrau 96; Z. Lehre v. d. Gottheit Jesu Christi 00; Gesch. d. Dogmatik in russ. Darstellung 02; Die geheime hl. Schrift der Skopzen 04.

Graßmann, Gustav J. K. (Pf. Fritz Flaum), Hippologie, Postmeist., Hauptm. d. Landw. Boizenburg, Meckl. (Milow $^{16}/_{7}$ 52.) **V**: Gedenkblatt zum 60. Geburtstag Friedr. Franz II. v. Meckl. 83, 2. A.; Landgestüt Redefin 93; Gestüt Walterkehmen 94; Zucht u. Sport i. d. dtschn Reichslanden 95; Gestüt Mierendorf 02. **MitV**: Encykl. d. ges. Tierheilkde u. Tierzucht 84 ff.; Handwörterbuch d. ges. Tierheilkunde u. Tierzucht 95 ff.

Graßmann, Herm., A, Dr. phil., ao. UP. Gießen, Frankfurterstr. 31. (Stettin $^{8}/_{5}$ 57.) **V**: Anwendg d. Ausdehngslehre 2c. 86, 88, 93; Punktrechnung und projektive Geometrie 94, 96, 98; Schraubenrechnung u. Nullsystem 99; Drehung eines kraftfreien starren Körpers 03. **MitH**: H. Graßmanns ges. math. u. physik. Werke I 94, 96, II 02, 04.

Grassow, Frl. Elsa, Biographie, Skizzen, Reisebeschr. Potsdam, Alte Luisenstr. 58. (ebda $^{12}/_{8}$ 75.)

Gratian, P., s. Wittenzellner.

Gratl, Josef, (k.), Soziologie, ♛, Belletr., k. k. Prof. Wien IV, Schelleing. 43. ($^{15}/_{1}$ 74.)

Gratowski, v., s. Kahle, Adolf W. J.

Gratz, Frau Josephine (Pf. Paula Wildeck, O. Jeremias), ASV., Kunstgew. inkl. Frauenkleidg, sozialpolit. /, Skizzen, Redaktionsmitgl., Berufsleben, Fachschulwes. Charlottenburg, Bleibtreustr. 8/9. (Meersburg $^{9}/_{7}$ 48.)

Graetz, Leo, ∩, Dr. phil., ao. UP. München, Arcisstr. 8. (Breslau $^{26}/_{9}$ 56.) **V**: Elektrizität u. ihre Anwendgen 83, 11. A. 04; Kompendium der Physik 87, 3. A. 02; Kurzer Abriß d. Elektrizität 97, 3. A. 03; D. Licht u. die Farben 01, 2. A. 04.

Graetzer, Rudolf, BP., ✉, Dr. phil. Berlin-Schöneberg, Belzigerstr. 9. (Breslau $^{7}/_{12}$ 55.) **V**: Z. Gesch. d. preuß. Einkommen- und Klassensteuer 1812—51 84; Organisation der Berufsinteressen 90.

Grau, Adolf, Nov., /. Berlin S, Planufer 37. (Königsberg $^{19}/_{8}$ 65.) ()

Grau, Frl. Josephine (Pf. Joseph Grineau), (k.), Roman, Nov., /, ♛. Fulda, Schulstr. 11. (Schlüchtern $^{29}/_{5}$ 52.) **V**: Nach dreißig Jahren, N. 84; Lob des Kreuzes, hist. N. 99, 2. A. 02. ()

Grau, Paul (Pf. Paulus), ♛, Hrsg. d. „Heimat", Bürgerschullehr. Eisenach, Alexanderstr. 5. (Erfurt $^{25}/_{4}$ 62.) **V**: Chronik der Stadt Vacha 91, 2. A. 92.

Grauel, Frida, s. Ballien, Frida.

Grauenhorst, Frau Erna. Adr.: Fröbel-Oberlin-Verlag, Kurt Strien, Berlin-Südende. **V**: Katechismus f. Hausmädchen 95; Anstandskatechismus; Katech. d. Kochkunst 05; dto. f. Kindermädchen; dto. f. Offiziersburschen; dto. f. Kindergärtnerinnen; dto. f. Klein-Kinder-Erziehung; dto. s. Landmägde; dto. d. dtschen Lit.; Behandlung d. Wäsche.

Grauert, Herm., (k.), ♛, Dr. ph., o. UP., Hrsg. d. „Histor. Jahrb. d. Görresgesellsch." München, Giselastr. 14 II. (Pritzwalk $^{7}/_{8}$ 50.) **V**: Herzogsgewalt in Westfalen s. d. Sturze Heinrich d. Löwen 77; Drei bayer. Traditionsbücher des 12. Jahrh. 80; Papstwahlstudien 99; Dante u. Houston Stewart Chamberlain 03, 2. A. 04. ()

Graul, Rich., Kunst♛, Dr. phil., Dir. d. Kunstgew.-Mus., Hrsg. (m. Stettiner) d. „Museum", (m. Borrmann) d. „Baukunst". Leipzig, Waldstr. 56. (ebda $^{24}/_{6}$ 62.) **V**: Beiträge z. Gesch. d. niederl. Plastik 88; Die antik. Porträtgemälde aus den Grabstätten des Fajum 88; Einführung in die Kunstgesch. 92, 5. A. 01; M. Liebermann 92; 3 dtsche Naturalisten 93; F. v. Uhde 93; Die Pflanze in ihrer dekorativen Verwertung 03; Dekoration und Mobiliar im 18. Jahrhundert 04. **H**: Die Krisis im Kunstgewerbe 01. ()

Graumann, Armin, s. Hillger, Herm.

Graus, Joh., (k.), Kunst♛ u. kirchl. Archäolog., Konservator d. Baudenkmale, D., UDoz., fürstbischöfl. Geistl. Rat, Msgr., Red. d. „Kirchenschmuckes". Graz, Bürgerg. 2. (Deutsch-Landsberg $^{22}/_{12}$ 36.) **V**: Kirche d. deutsch. Hospizes dell' Anima in Rom 81; 2 Reliquienschreine im Dom zu Graz 82; Kath. Kirche u. Renaissane 85, 2. A. 88; Üb. eine Kunstanschauung 89; D. Herz Jesukirche in Graz 91; E. Rundreise in Spanien 92; Übersichtliche Schau auf d. Kirchen d. Diözese Sekkau 92; Über den Bau kath. Kirchen u. deren wichtigsten Inhalt: Studien u. Erfahrungen 03; S. Maria im Ährenkleid 04; Conceptio immaculata in alter Darstellung 04.

Grautoff, Ferd., Politik, ✉, Kritik, Nov., /, ♿, Dr. phil., polit. Red. d. „Leipz. Neuest. Nachr.". Leipzig-Gohlis, Kirchweg 10. (Lübeck $^{10}/_{8}$ 71.) **V**: D. Beziehgen Lübecks zu Christian IV. bis zum 30jähr. Kriege 99; Das 150jähr. Jub. d. Lübeckischen Anzeigen 01.

Grautoff, Otto, bild. Künste, Ästhetik, Red. d. „Jugend". München, Reitmorstr. 21 III. (Lübeck $^{31}/_{5}$ 76.) **V**: Das moderne Plakat 99; Entwicklg d. mod. Buchkunst in Dtschland 01, 2. Tausf.; Moritz v. Schwind 04; D. deutsche Bucheinband im 19. Jahr. 05. **H**: Der freie Eintritt in die Kunstsammlungen Italiens, wortgetreue Übersetzung d. ministeriellen Bestimmungen üb. d. freien Eintritt in d. Kunstsammlungen Italiens u. s. w. 04.

Grävell, Albert (Pf. Albert Sand), ✉ u. Sozialwissensch., Kunstwissensch., Industrie, Haus- und Grundbesitz, Red. der „Deutsch. Hausbesitzer-Ztg." Gommern bei Mügeln, Bez. Dresden, Albertsruh. (Görlitz $^{4}/_{12}$ 54.) **V**: Zum Kampf gegen d. Warenhäuser 99; D. Verkehr m. d. Sächs. Landesbrandkasse 00; Die Wohnungsfrage u. Wohnungsreform 00; D. Baugenossenschaftsfrage 01; Von Recht u. Ehre; Geschichte meiner Tätigkeit für den Zentralverb. städt. H.- u. Gr.-Ver. 04.

Grävell, Harald (Pf. H. Arjuno, van Jostenoode), Kult♛, Essay, ∎, Theosophie, Dr. phil. Stuttgart, Immenhoferstr. 15 II. (Berlin $^{2}/_{12}$ 56.) **V**: Charakteristik d. Personen im altfranz. Rolandsliede 80; Klassisch od. volkstümlich? 96; D. vlämische Bewegung v. alldeutsch. Standpunkt aus 97; Christl.-Germ., Betrachtgen e. Idealisten aus Anlaß d. kaiserl. Kreuzzuges 98; Der neue Kurs im Unterrichtswesen 99; Arische Gesinnung u. dtsches Schildesamt 00; Die Volkspoesie im Unterricht 91; Die zehn Gebote des Germanen 02; Germanische Wiedergeburt 04; D. neue Bildung 04; Der arische Gedanke 05.

Graevenitz, George v., ♛, Kunst♛, ⚔,

Hauptmann a. D. Charlottenburg, Berlinerstr. 88 A III. (Danzig 28/5 58.) **W:** Deutsche in Rom 02; Goethe unser Reisebegleiter in Italien 04.

Grazie, Frl. Marie Eug. delle, VV., ♆, ⊙, Essay. Wien XVIII, Haitzingerg. 47 I1. (U.-Weißkirchen 14/8 64.) **W:** Ged. 82, 4. A. 02; Hermann, E. 83, 2. A. 84; Saul, Tr. 84; Zigeunerin, N. 84; Andersen; Ital. Vignetten, G. 92; D. Rebell; Bozi, N. 93; Robespierre, mod. E. 94 II, 3. A. 03; Moral. Walpurgisnacht, Satire 96; Schlagende Wetter, Dr. 99, 2. A. 00; Der Schatten, Dr. 00, 2. A. 02; Goldener, Dr. 01; Liebe, N. 02; Schwäne am Land, Dr. 02; Zu spät, Einakt.-Cykl., 2. A. 03; Vom Wege, Erz. 03; Liebe, 2. Sammlg. Nn. 04; Dichter u. Dichtkunst 04; Sämtl. Werke 03 f. IX; Narren d. Liebe, Lustspiel 04.

Greber, Julius, ⊙, /, Dr. jur., Staatsanw. Zabern, Els. (Aachen 24/6 68.) **W:** E Hochzitter im Kleiderkaschte 94, 2. A. 00; Dreij Freijer, Lsp. 94, 2. A. 99; Lucie, dram. Sittenb. in Straßb. Mundart 96; dass. hochdtsch. 96; Ste-Cécile, Lsp. 97, 2. A. 00; D' Jumpfer Prinzesse, Sch. in St. M. 99, 2. A. 00; Lisbeth, Sch. 00; D' Heimat, elsäß. Vst. (m. G. Stoskop) 01; Der Eintagsleutnant, Lsp. 02; D' Madam un d' Magd, Lsp. in St. M. 02; D. Klopfgeist, Lsp. 03; D'r lätz Bardessü, Lsp. in St. M. 03; 's sechst Gebott, Dorftragödie in Elsässer Mundart 04.

Grebnesor, s. Rosenberg, Gust.

Grebnettor, s. Rottenberg, Heinr.

Gredler, P. Vinz. Maria, (k.), OFM., Naturwiss., emer. GDir. Bozen. (Telz 30/9 23.) **W:** Tirols Land- u. Süßwasserkonchylien 56/59 II; Ameisen v. Tirol 58; Käfer v. Tirol 63/66 II; Zur Conchylienfauna von China 78/99, 20 Fragm.; Kriechtiere und Lurche Tirols 72; Naturbilder, 7 Centurien 00; Die Porphyre von Bozen 95; 600 Spruchformspäne 03; 200 Feilspäne 05.

Greef, Adolf, Dr. phil., GProf. Göttingen, Nikolausbergerweg 48. (Mörs 10/6 45.) **W:** De praep. usu apud Tacitum 69; Lexicon Taciteum (zuerst mit A. Gerber) 77/02.

Greef, Frau Helene, geb. Schultz (Pf. Erika Riedberg), Roman, Skizzen. Göttingen, Nikolausbergerweg 48. (Darrigstorf b. Wittingen 10/8 62.) **W:** Drei Frauenleben, R. 01; Heideheimat, Skn a. d. Lüneb. Heide 02; Es war einmal, R. 02; E. Sonntagskind, R. 03; Allerleirauh, Lustiges u. Trauriges, Nn. 03.

Greeven, Erich August, liter. Kritik, Assistent am kunsthistor. Institut. Bonn a. Rh., Beringstr. 4. (Zürich 6/12 80.) **W:** Gedichte 02. *

Gréger, Edler v. Jurco, Ernest (Pf. Ernest von Jurco), CC., Soz.-⊙. **Uc:** F. Red. d. „Jraea". Isola Marosini, Post Fiumicello, Küstenland. (Triest 16/8 66.) **W:** Der weibl. Einfluß auf d. Kultur d. alten Griechen 93; Die Kinder der Armen, soz. Dr. 95; Sein Ideal, soz. Dr. 96; Warum? Dr. 98; D. Gesetz d. Liebe, soz. Dr. 00. ()

Gregori, Ferdinand, Ästhetik, Mitgl. des k. k. Hofburgtheaters. Wien VIII, Lange Gasse 49 I. (Leipzig 13/4 70.) **W:** Shakespeares Hamlet im Lichte e. neuen Darstg 94; Das Schaffen d. Schauspielers 99; Josef Kainz 00; Bernh. Baumeister 02; Schauspielersehnsucht 03; Josef Kainz 04.

Gregory, Caspar René, ✝, Ψ, Bibliogr., D. th., DD., Dr. jur., LL., et phil., o. HonP. Leipzig-Stötteritz, Naunhoserstr. 5. (Philadelphia 6/11 46.) **W:** Prolegomena in N. T. Graecum Tischendorfianum 84/94 III; Textkritik d. N. T. I. 00, II. 02.

Greif, M., s. Griebel, Minna.

Greif, Martin (urspr. Hermann Frey), ♆, ⊙, HofR. München, Heßstr. 41/3. (Speyer 18/6 39.) **W:** Ged. 68, 7. A. 03; Korfiz Ulfeldt, Tr. 74; Dtsche Gedenkblätter, E. 75; Nero, Tr. 77, 3. A. 04; M. Falieri, Tr. 78; Liebe üb. Alles, Sch. 79; Prinz Eugen, Sch. 80; H. d. Löwe, Sch. 86; Pfalz i. Rhein, Sch. 86; Konradin, Tr. 88; Ludwig d. Bayer, Sch. 91, 2. A. 04; Francesca v. Rimini, Tr. 92; Agnes Bernauer, Tr. 93; Hans Sachs, Sch. 94; Ges. Werke 95/96 III; Gen. York, Sch. 99, 2. A. 04; Schillers Demetrius, dr. Dchtg 01; Neue Lieder u. Mären 02.

Greim, Georg, ◍, Dr., Prof., ObLehr., Doz. d. Geogr. an d. THSch., wissensch. Hilfsarb. im Minist. d. Finanzen. Darmstadt, Aliceстr. 19. (Offenbach a. M. 15/7 66.)

Greiner, F., s. Hartdegen, Ferd.

Greiner, Friedr., ♆, ObKontrolleur b. Sekretariat d. Kgl. Domänen-Direktion. Stuttgart, Gutenbergstr. 106. (Hohengehren, Württ. 13/3 58.) **W:** A Sträußle für Di! G. 96. ()

Greiner, Hugo (Pf. Friedrich von der Höhe), ⊙, /, Archidiakonus. Frankenhausen a. Kyffh. (Rudolstadt 13/3 64.) **W:** Helgas Rosen 90; Wolfg. v. Anhalt, Sch. 95; Ernst d. Fromme, Sch. 97; Aus vergang. Tagen, Fstsp. 99; Luther auf d. Coburg, Volksch. 99; Märchenzauber, Fstsp. 00; Altes u. Neues a. d. Thür. Heimat I 01, II 02; Aus alter Zeit, Volksch. 04.

Greiner, Leo, ♆, ⊙, Kritik. München, Amalienstr. 19 II. (Brünn 1/4 76.) **W:** D. Jahrtausend, D. 00; Lenau (Biographie) 04; Der Liebeskönig, Dr. 05.

Greinz, Christian, (k.), Lokal♚, fürsterzbischösl. Domvikar u. Konsist.-Adjunkt. Salzburg, Kapitelg. 1. (St. Gilgen 9/12 63.) **W:** D. soziale Wirken d. kath. Kirche in der Erzdiözese Salzburg 98; Kardinal-

Fürsterzbischof Joh. Ev. Haller 01.

Greinz, Herm., ⊙, /. Innsbruck, Fabrikg. 1. (ebda 2/7 79.) **V:** Die G'moanwahl, Kom. (mit Rudolf Brix) 03.

Greinz, Hugo, ♛ /, Krit., Politik, **Ue:** Norw. D., Red. d. „Zeit". Wien I, Wipplingerstr. 38. (Innsbruck 3/6 73.) **V:** D. v. Liliencron 96, 10. Tausf. 98; H. v. Gilm 95; Ein Gruß nach Tirol 98; Jung-Tirol (m. H. v. Schullern) 98; Küsse, N. 00. **H:** H. v. Gilms Gedichte 02. **Ue:** Ibsen, Catilina 96, 4. Tausf. 96.

Greinz, Rudolf, Nov., Humor., ⊙, /. Innsbruck, Fallbachg., Fumagallischlößchen. (Pradl i. Tir. 16/8 66.) **V:** D. Studenten, G. 85; Prof. Theophil. Knasterbart, Hum. 85; Wer steinigt sie? R. 87; Liederfrühling a. Tirol 89; Salzb. Spaziergänge, G. 89; D. tragisch. Motive in d. dtschen Dichtung seit Goethes Tode 89; Tiroler Schnadahüpfeln (mit J. A. Kapferer) 89/90 II; Tiroler Volkslieder (mit J. A. Kapferer) 89/93 II; Zithaschlag'n, G. 90; Iwein, Sch. 90; Tiroler Leut, N. 92; Leni, R. 92; D. Abiturienten-Examen, Hum. 92; D. jüngste Tag 92; D. letzte Abendmahl, Erz. 93; Aus'm Landl, Hum. 93; Zwergkönig Laurin, Sch. 93; D. Steingruberischen, D. Kooperator, N. 94; Schnadahüpfeln a. Tirol 94; Schliersee'r Schnadahüpfeln 94 III; Meraner Spaziergänge, G. 94; H. Heine u. d. dtsche Volkslied 95; Der Sündenfall, Vst. 94; Incognito, Schw. (m. R. Pohl) 94; Der goldene Boden, Vst. (m. Hartl-Mitius) 94; Die Kramerin von Weißenbach, P. 94; Er ist auferstanden! R. 94; Der Herrenschreiber von Hall, R. 95; D. schöne Susi, Hum. 95; s' Militari! P. 95; Ein Hotelgast, Schw. 95; Der erste Ball, Schw. 95; Gedichte von H. v. Gilm, Ges.-Ausg. 95; Christus u. die Armen 95; Moderne Erbsünden 95; Gymnasium od. die systemat. Verdummung d. Jugend 95; Z. Olims Zeiten, M. 95; Krippenspiel von der glorreichen Geburt uns. Heilands, Vsp. 95; Alleweil kreuzfidel! Hum. 96; Die Rose v. Altspaur, R. 96: Himmelsphotogr., Hum. 96; Tirol. Hirtenspiel, Vsp. 96; 's Wetterhäusl, P. 97; 's Paradachl, P. 97; D. Herrgottskinder, Kom. 97; Bauernbibel 97; Das Ei d. Kolumbus, R. 97; Über Berg u. Tal, N. 98; Gedichte König Ludwig I. v. Bayern 99; Assuridilili, Hum. 00; Das fünfte Rad am Wagen, Hum 01; D. Gföllherr, Erz. 01; Sebastian Sailer's ausgew. Possen in schwäb. Mundart 01; Der Märtyrer (Bühnensp.) 02; Die letzt. Tage von Pompeji, Sch. 02; Von Innsbruck n. Kufstein 02; Das goldene Kegelspiel, neue Tirol. Gesch. 04; Franz Stelzhamers ausgewählte Dichtgen 04. **H:** Kultur- u. Literaturbilder 92/94; Dtsche Volksschrift. 94/95; Literar. Festgaben 95; Humorist. Biblioth. 95/96; Deutsch. Frauenkalender 96.

?Greiser, Karl (Pf, Kager), Hum., /, Red. Hamburg, Ferdinandstr. 33. (Rastatt 28/9 79.)

Grelle, Friedo, Roman, Dir. d. Stadttheaters. Zwickau, Hauptmarkt 9/10. (Hannover 12/4 70. **V:** D. Frau Pfarrerin, R.; Es wird ein Dolch durch deine Seele gehen, R. 03. ()

Grelling, Richard, BP., ⚖, Dr. jur., RA. Berlin SW, Friedrichstr. 46. (11/6 53.) **V:** Gleiches Recht, Dr. 92; Ralsen wid. Ralsen, Dr. 93; Quousque tandem! 94; Streifzüge, Ges. Aufsätze 95; Bis ins dritte Geschlecht, Dr. 96; Brausewetter 96.

Grempe, P. Max (Pf. Rudolf Gerber), VBJ., PA., Gewerbehygiene, ⚙, Ingenieur. Berlin W 57, Göbenstr. 21 II. (Brandenburg a. H. 23/12 73.)

Greußing, Paul R., DÖSchG., Nov., ♛, Red. d. „Österr. Alpenpost". Innsbruck-Wilten. (Innsbruck 29/12 59.) **V:** Kaiserthal u. s. Sagen; Verlassen, N.; Heideblumen aus d. Stubai, G. 95; Glückskreuzer, N. 99; Sonnenschein und Wetterleuchten, G. 00; Morgenlicht und Abendglanz, G. 01; Gesch. aus d. Volke für das Volk 02; Sitten und Gebräuche aus dem Stubai 02 u. a.

Greve, Adolf (Pf. Justus Herbst), ASV., Photogr., ♌, Belletristik, ♐, Dr. phil., Prof. GObLehrer a. D. Sondershausen, Heerweg 2. (Uslar 14/12 49.) **V:** Lehrb. d. Math. I.—IV. Kursus; Aufl. sim. quadr. Gleichungen; Logarithmentafeln, 11. A. 04; Monismus od. Christentum? 03; D. Spiritisten, Sch. 03.

Grevé, Carl Heinr., Biologie d. Tiere, Zoo⚉. Korresp. d. Minist. der Domänen. Moskau, Maroseika, Petri-Pauli-Schule. (ebda 28/12 54 | 10/1 55.) **V:** Geogr. Verbreitg d. jetzt lebend. Raubtiere 94; Geogr. Verbreitg d. Pinnipedia 96; Geogr. Verbreitg der Perissodactyla, Lamnunguia und Artiodactyla non ruminantia 98; Die luth. St. Petri-Pauli-Kirche zu Moskau 1818—1903 03.

Grevel, Wilh., Lokal♛, Priv. Düsseldorf. (Essen a. R. 13/9 35.)

Griebel, Frl. Lucy (Pf. Eva Treu), ASV., Nov., Humor., Jugendschr. Kiel, Baustr. 2. (Meldorf, Schlesw.-Holst.) **V:** Helles u. Dunkles, Erz. 88, 2. A. 04; Erlebtes u. Erträumtes, Erz. 90, 2. A. 03; Rosen u. Dornen, Erz. 93; Stille Gesch., Erz. 96; Alltagsmenschen, Erz. 97; Glückl. Augen, Erz. 00; Reiner Klang, Erz. 01; Bergan, Erz. 02; Jungvolk, Erz. 03; Frei! Festsp. 04; Jungmädelsgesch., Jugendschr. 04.

Griebel, Frl. Minna (Pf. M. Greif). **Ue:** E. Meldorf, Schl.-Holst. (Heide, Holst. 2/9 50.) **Ue:** Jugelow, Sk. a. d. Mädchenleben; Habberton, Helenens Kinderchen; Anderer Leute Kinder; Frau Marburgs

Zwillinge; Alte Pfade.

Grieben, Frl. Ferdinande (Pf. W. Egbert), ASV., FDS., ☉, Nov., /. Angermünde, Bahnhofstr. 3. (ebda 29/9 44.) **V:** Knalleffekte der Natur, Lsp. 81; Auf der Freite, Lsp. 83; Geschw. Rode, Lsp. 88; Rutlandshof, Sch. 90; Im Garten der Semiramis u. a. Nov. 92; Vierklee, Erz. 93; Das Waldhaus am Strande, Erz. 94; Gestern u. heute, Nov. 97; Der Wolf von Tiefenwald, R. 97.

?**Griebl**, Ignaz, 🏛, SemLehr. u. Red. Straubing, NBay., Wittelsbacherstr. 518 1/3. (Hauzenberg 25/11 63.) **V:** Gesch. d. Lehrervereins 95, 3. A. 01.

Grienberger, Theod., Reichsritter v., Dr. phil., k. k. Kustos u. PDoz., german. Ψ u. Altertumskde. Czernowitz, k. k. Univ.-Bibl. (Mitterstill 15/11 55.) **V:** Fachschr.

Gries, Wilh., (k.), 🎖, 🏛, /, Volksschull. Coblenz a. Rh., Thielenstr. 3 a. (Cobern a. d. Mosel 20/9 57.) **V:** Mod. Mädchenerziehung 98; Moselmelodien 03.

Griesbach, Herm. Adolf, medizin. ⚗, Histologie, Hygiene, Dr. med. et phil., Prof., UDoz., (Basel), Geschäftsf., Hrsg. d. „Internat. Archivs für Schulhygiene". Mülhausen i. E. (Schwartau 9/5 54.) **V:** Physikal.-chem. Propädeutik m. bes. Berücksichtigung d. mediz. Wissensch. 98/00 II; Energetik u. Hygiene d. Nervensyst.; Schulhygien. Unters. 95; Hygien. Schulreform 99; Vergl. Unters. über die Sinnesschärfe Blinder u. Sehender 99; Erwäggn üb. d. jurist. Gutachten, d. Zulassung d. Real-GAbiturienten z. Rechtsstudium betr. 00; Gesundheit u. Schule 02; Der Stand der Schulhygiene in Deutschland 04.

Grill, Julius, ✝, D., Dr. phil., o. UP. Tübingen. (Gaildorf 20/7 40.) **V:** Venisamhâra, Ehrenrettg d. Königin, Dr. 71; Erzväter d. Menschheit 75; 68. Psalm erkl. 83; 100 Lied. d. Atharva-Veda übers. 89; Untersuchgen üb. d. Entstehg d. 4. Evang. I 02; D. persische Mysterienreligion i. röm. Reich u. das Christentum 03; D. Primat des Petrus 04.

Grimm, Edvard, ✝, D., Dr. phil., Hauptpastor. Hamburg, Neuenburg 26. (7/8 48.) **V:** Acta Lutheri Jenensia 71; Descartes' Lehre von den angeb. Ideen 73; Arnold Geulinx' Erkenntnistheorie u. Occasionalismus 75; D. Lehre üb. Buddha u. d. Dogma v. Jesus Christus 77; Z. Gesch. d. Erkenntnisproblems v. Bacon zu Hume 90; D. dtsche Protestantism. u. d. Ideale uns. Volks am Anfang u. Ausg. uns. Jh. 82; D. Problem F. Nietzsches 99; D. Vater unser, 9 Pred. 01; D. Ethik Jesu 03.

Grimm, Emil, PA., Red. d. „Münch. Neuesten Nachr.". München, Ainmillerstr. 29 II. (Äschach 17/3 72.)

Grimm, Ludwig, 🎖, Nov., Dr. phil., Schuldir. Elsterberg, Vogtland. (Gera Reuß 29/4 69.) **V:** Wolfram von Eschenbach u. d. Zeitgenossen 97; Blumen am Wege 00; Aus Elsterbergs vergangenen Tagen 01; Das Ruinengespenst 03. **H:** F. Chr. Fulda, Trogalien z. Verdauung d. Xenien (1797) 03.

Grimm, Oscar, (k.), 🏛, Rektor. Carnap, Rheinl. (Zella, Thür. 19/9 61.) **V:** Wegweiser b. d. Vorbereitg auf d. Rektorprüfung 90/95, Mittelschulprüf. 91, 3. A. 02 II, Lehrerprüfg 93, 3. A. 02, Fachprüf. d. Turn-, Musik-, Zeichen- u. Taubstummenlehrer 96; Der vaterländ. Geschichtsunterr. 92; Preuß. Königshaus u. d. Jugend 94, 3. A. 02; Praxis d. Rechenunterrichts in d. Volksch. (mit Kaufmann) 94; Wilh. d. Gr. u. die Jugend 97; Kindliche Liebe 01; Parabelbüchlein 03. **H:** Kathol. Lehrerkal. 03 f.

Grimme, Fritz, (k.), Dr. phil., Lit♛, ObLehr. Metz, Martinsplatz 1. (Paderborn 7/9 61.) **V:** Gesch. d. Minnesäng. 97.

Grimme, Hubert, (k.), Orientalistik, Dr. phil., o. UP. Freiburg, Schw. (Paderborn 24/11 64.) **V:** Mohammed: I. D. Leben 92, II. Einl. in den Koran u. System d. koranisch. Theol. 95; D. Strophenbau in d. Ged. Ephräms d. Syrers 93; Grundzüge d. hebräisch. Akzent- u. Vokallehre 96; Mètres et strophes dans les frag. hébreux du manuscr. A de l'Ecclésiastique 00; Psalmenprobleme 02; D. Gesetz Chammurabis u. Moses 03; Unbewiesenes 03; Die weltgeschichtl. Bedeutung Arabiens: Mohammed 04.

Grineau, Jos., s. Grau, Josefine.

Grisar, Hartmann (Pf. Constantin Germanus), (k.), Kirchen♛u. christl. Archäologie, SJ., UP. Innsbruck, d. Z. in Rom, Via di Ripetta 246. (Coblenz 22/9 45.) **V:** Galileistudien 82; Reformatorenbilder 83: Jacobi Lainez, Disputationes Tridentinae 86 II; Il tesoro preteso di Giancarlo Rossi 95, franz. 95; Gesch. Roms u. d. Päpste i. MAlter I 00; Analecta Romana I 99; D. MAlter einst u. jetzt 02, 3. A. 02.

Grisebach, Eduard, 🎖, Lit♛, Dr. jur., Kais. Konsul a. D. Charlottenburg, Grolmanst. 30. (Göttingen 9/10 45.) **V:** Neuer Tanhäuser 69, 20. A. 01; Tanhäuser i. Rom 75, 9. A. 04; Dtsche Lit. seit 1770, 76, 4. A. 87; Wanderg d. Nov. 86, 2. A. 89; Edita u. Inedita Schopenhaueriana 88; Goethesches Zeitalter d. dtsch. Dichtung 91; Katalog d. Bücher e. dtsch. Bibliophilen 94, Schopenhauer, Gesch. s. Lebens 97; Weltlit.-Katalog u. Ergänz.-Bd. 98/00, 2. A. 05. **Ue:** Treulose Witwe, chines. Nov. 73; Kin-ku-ki-kuan 80; Chin. Novellen 84. **H:** G. C. Lichtenbergs Gedanken u. Maximen 71; Bürgers Werke 72, 5. A. 94; Waiblingers Ged. 81, 2. A. 95 II; H. v. Kleists sämtl. Werke 84 II; Bürgers sämtl. Ged. 89 II; Münchhau-

sens wunderb. Reisen 90; Schopenhauers sämtl. Wke 91 VI, hdschr. Nachlaß 91/93 IV, Briefe 95, 2. A. 04; Gespräche 98, 2. A. 02; Lichtenbergs Briefe an Dieterich 98; E. T. A. Hoffmanns sämtl. Werke 00 XV; Grabbes sämtl. Werke 02 IV.

Gritzner, Erich, ♛, Heraldik, Dr. phil., wissensch. Hilfsarb. a. Grhzgl. Geh. Haupt-, Staats- u. S.-Ernestinischen Gesamt-Archiv. Weimar, Grunstedterstr. 6 a I. (Berlin 7/4 74.) **B**: Symbole u. Wappen des alten Dtschen Reichs 02; Die Siegel der deutsch. Universitäten in Deutschland, Österreich u. der Schweiz 04/05; Heraldik. 05.

Groag, Edmund, ♛, Dr. phil., Beamt. d. Hofbibliothek. Wien IV, Rainerg. 24. (Prerau 2/12 73.) **B**: Zur Kritik v. Tacitus Quellen i. d. Historien 97; Aurelianus 03. ()

Gröber, Max Gust., roman. ✝, Hrsg. d. „Zeitschr. f. roman. Philol.", Dr. phil., o. UP. Straßburg i. E., Universitätsplatz 8. (Leipzig 4/5 44.) **B**: Fachschr.

Groddeck, Georg, Roman, Dr. med., Arzt. Baden-Baden, Yburgstr. 15. (Kösen 23/10 66.) **B**: E. Frauenproblem 03.

Groddeck, Hans, BP., ♛. Berlin-Wilmersdorf, Uhlandstr. 106. (7/4 60. ()

Gröhe, Frau Therese (Pf. T. Resa), ♛, Hum. Cöln a. Rh., Metzerstr. 11 II. (Zybelle 9/4 53.) **B**: Burschenliebe u. Edelwild 90; Humoresken 97; Ged. 00; Opfer der Liebe, Cykl. 00; Taugenichts, Hum. 91.

Grohmann, Adolf, Psychopathologie, Zürich V, Forchstr. 138. (Wien 18/2 56.) **B**: Technisches u. Psychologisches in d. Beschäft. v. Nervenkranken 99; Komment. zu Möbius' Über die Errichtg v. Nervenheilstätten 99; Suggestion durch Briefe 01; D. Schwachsinnige 01; Ernstes u. Heiteres aus m. Erinn. im Verkehr m. Schwachsinn. 01; Um Recht u. um Liebe 01; Geisteskrank 02; Die Vegetarier-Ansiedelung in Ascona 04.

Grolig, Moriz, ♛, Dr. phil., GP. Wien XII/1, Tivolig. 55 I (Kunzendorf, Mähren 21/9 44.) **B**: D. wichtigeren Lehren von Raum u. Zeit in der neueren Philos. 73, Über d. Schwinden d. naiven Anteils aus d. Bildg d. Gegenw. 74; Dr. M. A. Drbal 85; D. Cimburg z. Schwedenzeit 94; M. J. Weidlich u. s. Chronik der Stadt Mähr.-Trübau 96; Das Epicedium des Brünner Minoritenklosters 97; Aus meiner Büchersammlung 04.

Grolig, Moriz, ✓, ♛, Bibliogr., Bibliothekswesen, Biblioth. d. k. k. österr. Patentamtes im k. k. Handels-Ministerium. Wien VII/2, Siebensterng. 14. (Brünn 3/6 73.) **B**: Bibliothek d. Ladislaus v. Bozkowicz 04.

Groll, Fr. H. Paul. Berlin-Steglitz, Birkbuschstr. 15. (Berlin 24/5 74.)

Groll, Jacques (Pf. J. G. Grunder, Sabellicus), ✗, Okkultismus, prakt. Magnetopath u. Psychotherapeut, Red. d. „Spiritist. Rundschau". Berlin S, Sebastianstr. 29 I. (31/3 73.) **B**; Außenkrankh., deren Verhütung und naturgemäße Heilung 98; Ein aufklärendes Wort über das Gesundbeten; Die christl. Wissenschaft (Christian Science) u. der Spiritismus 02. ()

Groller, Balduin, EP., Nov., ✓, Red. d. „N. W. Journ." Wien IX, Elisabeth-Promenade 45. (Arad 5/9 48.) **B**: Weltl. Dinge 83; Junges Blut, 2. A. 84; Prinz Klotz 85; Gräfin Aranka, R. 87; Leichtleb. Volk 89; Unter vier Augen 90; Wenn man jung ist 91; D. kleine Rudi, 2. A. 92; Töte sie, R. 92; Lori Bergmann 93; Überspannt, R. 94; Zehn Geschichten 95; In den Tag hinein 96; Schuldig, R. 97; Ganz zufällig u. a. hum. Nov. 98; Tochter d. Regiments 99; Aus d. Briefkasten der Redaktion 99; D. Doppelnatur, R. 00; D. künstliche See, R. 00; Wie man Weltgesch. macht, R. 00; Der olle ehrliche Lehmann u. a. hum. R. 01; Aus der weltlichen Komödie, R. 03; In schlechter Form, R. 04; Major Barsay u. sein Kreis, R. 04.

Gronau, Curt, s. Heinicke, Robert.

Grond, E., s. Graeser, Erdmann.

Gronen, Damian, (k.). Cöln. (ebda 19/9 61.) **B**: Diplomatik d. Liebe, Lsp. 83; Arm u. Reich, Lsp. 84, 2. A. 05; Rätselbüchlein 86, 2. A. 99; Priesnitz u. Gräfenberg 87; Th. Körner 91; Die Herz-Jesu-Kirche zu Cöln 95; Weihnacht, Erz 98; D. Raubmörder, Lsp. 99; D. zerbroch. Uhr, Lsp. 00; Drei Wetterschläge, R. 02; Wahr. Glück, Erz. 03. **Bearb.**: v. Schenk, Dürer in Venedig, Lsp. 83. **Ue**: Stretton, Verloren u. gefund. 01; Dunkle Tage 01; Im Kampf ums Dasein 01. **H**: Fasching 98—02 III.

Groner, Frau Auguste (Pf. Renorga, A. v. d. Paura, Olaf Björnson, Metis), Kult ♛ u. Kriminalroman. Wien XIII/1, Villa Groner (Sommer 15/7—15/9: Burg Alt-Teuffenbach, Steierm.). (Wien 16/4 50.) **B**: Gesch. a. dem Traunviertel 87, 2. A. 96; Heldentaten uns. Vorfahren 87, 2. A. 02; Liebesphasen 88; Unt. fahrenden Leuten 88; Erz. aus d. Gesch. Östr.-Ung. 89; Österr. in Mexiko 90; Aus vergang. Zeiten 90; Gesch. aus Alt-Wien 91; Aus uns. Vaterstadt 91; Aus Tagen d. Gefahr 92; Aus dem Norden 92; Nord. Gesch. 93; Lula, d. Lappenkind 93; Erzähl. u. Sagen aus Österr. 93; Der 79., Die gold. Kugel, Krim Nn. 94; A. grauer Vorzeit 95; Nordlandsgesch. 96; D. Leutverderber 96; N. Kriminalnov. 97; Aus vaterl. Kriegen 97; Im Strom d. Zeiten 98; Wer ist es? 98; Burggeheimnisse 99; D. Pharaonen-Armband 99; Warum sie das Licht verlöschte, R. 99; Das Skelett, R. 00; Der geheimnisvolle Mönch; Irmengard, R. 00 II; Im Elend, R. 01; Nach zwanzig Jahren, R. 02; Jakob, der Grillschmied, R. 03; Das

Geheimnis des Apotheterhauses, R. 04.

Groner, Rich., /, Red. d. „Interess. Bl.", Ob Beamter d. österr.-ungar. Staatsbahn. Wien XIII, Lainzerstr. 38. (ebda 3/10 53.) **V:** D. geist. Wien 89 u. 90; Teuffenbach 01.

Grouheid, Georg, (k.), ☗, soziale Frage, Pfr., Kreis Schulinsp., Red. d. „Nordstern". Twistringen, Hannov. (Recke, W. 28/11 39.) **V:** D. Vatikan. Konzil 69; Anleitung z. Gründung christl. Kreditvereine 69; Katechism. f. d. Konvert.-Unterr. 72, 2. A. 90. ()

Groos, Karl, ⁂, Dr. phil., o. UP. Gießen, Selterswег 91. (Heidelberg 10/12 61.) **V:** Die reine Vernunftwissensch. 89; Einleitg in d. Ästhetik 92; Die Spiele der Tiere 96; Die Spiele d. Menschen 99; Der ästhetische Genuß 02; Das Seelenleben des Kindes 03.

Gropius, Rich., ☗, Ψ, GP. Weilburg. (Schweidnitz 8/5 43.) **V:** Griech. Vorschule 90; Leseb. f. d. erste Stufe d. griech. Unt. 97; Dtsche Vorlagen z. Übers ins Griech. 99.

Groschel, Franz Karl, ⊙, /, Red. Budapest II, Schulg. 56. (Draviza 5/10 54.) **V:** Dantes Richterspruch 86; Ladislaus Posthumus 90; Hunyady-Trilogie 93; Wolf Isebrand, d. Dithmarsche 94; D. Gefürchtete 94; Bauernehr' 94; D. Brandsepp 95; D. Goldschm. v. Venedig 96; Uns. Welt, D. 97; D. Majestätsbrief 98; Natürl. Folge, Sch. 99; D. Geistreichen, Lsp. 99; D. Hausfreund, Sch. 00; Achmed, Sch. 01; Peter Mayr, Sch. 02; Anna, Sch. 03; Maja, Sch. 04; Die Freunde, Sch. 04.

Groß, Carl, (k.), ⚖, Dr jur., o. UP., k. k. HofR. Wien I, Landesgerichtsstr. 10. (Zuckmantel 37.) **V:** D. Beweistheorie im kan. Prozeß I 67, II 80; Incerti auctoris ordo judiciarius 70; Zur Begriffsbestimmung u. Würdigung d. Kirchenrechts 72; D. Recht an d. Pfründe 87; Die ethische Ausgestaltung d. Ehe 92; Lehrb. d. kath. Kirchenrechts 94, 4. A. 03.

Groß, David (Pf. D. Fahrmann), VB., ☤, Reisebriefe, Nov., Postdir. a. D. Magdeburg, Kaiserstr. 11 III. **V:** Drei Tage a. d. Leben eines Postmannes, Sch. m. Ges. 99; Postal. Bilder, Dekl. 00; D. Greif, Libr. 00; Lieder u. Ged. 00.

Groß, Hans, ⚖, Dr. jur., o. ö. UP., Hrsg. d. „Archiv f. Kriminalanthropol. u. Kriminalistik" (18. Bd.). Prag I, Ferdinandstr. 25. (Graz 26/12 47.) **V:** Entwurf e. Rechtsentwicklung 79; Ehrenfolgen bei strafrechtl. Verurteilgen 74; Entscheidgen d. obersten Gerichtshofes üb. den Meineid 75; Handb. f. Untersuchgsrichter 2c. 93, 4. A. 04; Lehrb. d. Ausforschgsdienstes für d. k. k. Gendarmerie 94, 2. A. 96; Kriminalpsychol. 98, 2. A. 05; Glossar d. Gaunersprache 98; Gaunerzinken d. freistädter Handschrift 99; Enzyklopädie der Kriminalistik 00; Raritätenbetrug 01; Feststellg des strafb. Tatbestandes 02; Gesamm. kriminalist. Aufsätze 02.

Groß, Heinr. (Pf. Magnus, H. Megas, Rich. Hein), Lit♛, ☤, GDir. Görz, Corso 27. (Nieder-Fladnitz 20/7 49.) **V:** Deutschlands Dichterinnen u. Schriftstellerinnen, 3. A. 82; dto in Wort u. Bild 85 III. ()

Groß, Karl (Pf. Carlo dolce), ☤, Nov., ⊙, Red. Mitgl. d. „Kais. Wiener Zeitung". Wien I, Elisabethstr. 26. (Budapest 24/5 38.) ()

Groß v. Trockau, Auguste Freiin, Nov., ☤, ⊙, St. Anna Stiftsdame. Würzburg, Dompfarrg. 5. (ebda 2/6 45.) **V:** Liebe und Leidensch., N. 83; Tante Lisbeth, N. 84; Komteß Ilka, N. 84; Ich heirate meine Tochter, Lsp. 85; Rautgundis u. Malhaswinde, Tr. 86; Nürnb. Kind 86; Ewalds Roman, Lsp. 90; Elpenors Eheglück 91; Um einen Leutn., dr. Scherz 92; Ein Autodafé 93; Melusine, Lsp. 97; Lianens Erbe, Schwiegermama, Poesie u. Prosa, Nn. 99; Der Gnomen Weihnachtstraum, Lsp. 00; Schwesterlein, Lsp. 00; Der Zug zur Krippe, Lsp. 00; Vom Baume der Erkenntnis, Lsp. 01; Der Preis, Dr. 04.

Grosse, Emil, Lit♛, Dr. phil., GDir. a. D., GRegR. Königsberg i. Pr. (Rodeberg 24/9 38.) **V:** Schiller, d. Ideal u. d. Leben 86; Schiller, d. Künstler 90; Zum deutsch. Unterricht 02 VII. **H:** Lessing, Werke, Bd. 13 I; Ausw. a. Luthers Schrift., 2. A. 85. ()

Grosse, Ernst, ⁂, Dr. phil., ao. UP., Dir. d. Städt. Kunstsammlg. Freiburg i. B., Mozartstr 5. (Stendal 29/7 62.) **V:** Spencers Lehre von dem Unverkennbaren 90; Die Anfänge der Kunst 94; Die Formen d. Familie u. d. Wirtschaft 96; Kunstwissensch. Studien 00; Aufgabe u. Einrichtg e. städt. Kunstsammlg 02.

Grosse, Hugo, ☗, o. Lehr. a. d. städt. höh. Mädchensch. Halle a. S., Ludw. Wuchererstr. 49. (Zwethau 29/9 49.) **V:** Evang. Schulandachten 95; Schubart a. Schulmann 98; Th. Platter als Schulmann 99; Die Propheten d. A. T. im christl. Relig.-Unterr. 00; Hist. Rechenbücher d. 16. u. 17. Jahrh. u. die Entwicklg ihrer Grundgedanken bis zur Neuzeit 01; Ziele u. Wege weibl. Bildung in Dtschland, hist. Untersuchgn 03; Ein Mädchensch.-Lehrplan a. dem 16. Jh.: Muskulus, „Jungfraw Schule" 04.

Grosse, Rudolf, PA., VP., /, ✉, Dr. phil., Hrsg. d. „Nationallib. Korresp.". Berlin W 50, Schaperstr. 12. **V:** Index zu Hettner 9 Lit.-Gesch. 83, 2. A. 95.

Grosse, Walter, VB., /, Roman, Nov., Dir. Groß-Lichterfelde, Kiesstr. 3. (Basel 6/11 66.) **V:** Mutterliebe 86; Ein Liebesopfer, R. 99; Penelope, R. 99.

Großmann, Julius, ♛ d. Kgl. Hauses Preußen, Dr. phil., I. Kgl. Haus-Archivar a. D.; GArchivR. Dobbrikow, Kr. Luckenwalde. (Chmielowitz 2/3 45.) **V:** Ernst

v. Mansfeld 70; Franz v. Lisola 1672—73 73; Amsterdamer Börse 1672—73 76; Raimund Montecuccoli 1671—73 78; Monum. Zollerana 90 VIII.

Großmann, Ludw., PA., ✍, ✉, Dr. phil., Chefred. d. „Controle" u. Vorst. d. „Ersten Wien. math. Bureau". Wien III, Hörnesg. 7. (Leitomischl 14/3 54.) **V**: Mathem. im Dienste d. Nation.-Ökon. 86/91 VI, Suppl. 95/00 VII/XII; Allgemeine Integration d. linear. Differentialgleichgn höh. Ordng 89/91; Compendium d. prakt. Volkswirtsch. u. ihrer mathem. Disziplinen 92/04 VI.

Großmann, Paul, ♆, Beamter bei den städt. Gaswerken. Mahlsdorf an d. Ostbahn. (Berlin 21/1 65.) **V**: Adam an Eva 98; Die tolle Gräfin, Optte (mit Hugo Gauske) 02; Kairo, Optte (m. H. Regel) 02. **H**: Mod. Poesie, Anthologie 98/00 III.

Großmann, Stefan, literar. Essay u. Nov., Red. der „Wiener Arbeiterzeitung". Wien I, Graben 29 a. (ebda 18/5 75.) **V**: Die Treue, N. 00; Die Gasse, N. 02; Österr. Strafanstalten 04.

Großmann, Wilhelm, Versicherungsmathematik, Dr. phil., Sekretär der priv. österr.-ungar. Staatseisenbahn-Gesellsch. Wien VI, Kaunitzg. 33. (Liptó-Ujvár 28/4 58.) **V**: Versicherungsmathematik 02.

Grotefend, Herm., ♛, Dr. phil., G.-Arch R. Schwerin i. M. (Hannover 18/1 45.) **V**: Wert der Gesta Friderici Ottos von Freising 70; Handbuch d. hist. Chronologie d. dtschen Mittelalters 72; Üb. Sphragistik 69, 2. A. 75; Stammtafeln d. schles. Fürsten 75, 2. A. 89; Christ. Egenolff, d. erste Buchdr. in Frankfurt 81; Urkundenbuch d. Familie v. Heimbruch 82/86 II; Stammtafeln ders. 87; Bestätigungsurkunde des Domstifts zu Frankfurt 84, 2. A. 86; Verz. d. Abhandlungen z. Gesch. Frankf. 95; Inventar des Frankf. Stadtarchivs I 88; Zeitrechnung d. deutschen Mittelalters u. d. Neuzeit 91/98 II; Taschenb. d. Zeitrechnung 98; D. Königsleutn. Graf Thorane in Frankf. a. M. 04. **H**: Quellen z. Frankfurt. Gesch. 84/88 II; Jahrb. d. Ver. f. Mecklenb. Gesch.; Mecklenb. Urkdnbuch; Gesch. d. Geschlechts von Oeynhausen 89 III; Stammtafeln ders.

Groth, Adolf, 🏛, ✝, ♆, Dr. phil., Ob.-Lehr. Nikolassee b. Berlin, Au d. Rehwiese 1. (Schwerin 21/2 55.)

Groth, Ernst Joh., Lit.- u. Kultur♛, Nov., Dr. phil., Prof. Leipzig, Ferdin. Rhodestr. 7. (Lauenburg 15/8 59.) **V**: Komposition u. Alter d. engl. Exodus 83; Germanentum in Spanien 84; Bilder a. dem Univ.-Leben von einem Grenzboten 92, 2. A. u. d. Tit.: D. alte Korpsstudent u. a. Gesch. 00; Stürm. Zeiten, N. 95; Dtsches Frauenleben, dram. Kulturbilder 96; Einheitsträume u. Einheitskämpfe 96; Ch. Kingsley als Dichter u. Sozialreformer 93; Die 3 Kanoniere u. a. Gesch. 00; Roswitha von Gandersheim, Lsp. 01.

Groth, Frau Franziska, geb. Apel (Pf. Klara Richard u. Franziska Branitz), Nov., ♆. Leipzig, Ferdinand Rhodestr. 7. (Schwetz 15/2 63.) **V**: Frühlingsblumen 81; Schopenhauer im Fegfeuer 88.

Grothe, F. W., /, Skizzen, Erz., ♆, Politik. Biberach a. d. Riß, Württ. (Greifenberg i. Pr. 4/7 63.)

Grothe, Hugo, Dr. jur. et phil. (Pf. L. H. Grothe, Hugo Grothe-Harkányi), /, Lit♛, ⚒, ✉, ⊕, Kritik. **Ue**: FISEDIIN AT. München-Pasing, Waldkolonie. (Magdeburg 15/8 69.) **V**: Spiel um d. König, Dr. 90; Welt u. Seele Dchtg 91; Frauenprofile 92, 2. A. 95; Fähigkeit der Frauen zur Thronfolge, Regentschaft u. RegStellvertretung 94; Liebesbeichte, Dr. 95; Immobiliarsuccession des Weibes im Mittelalter 98; Tripolitanien u. d. Karawanenhandel nach d. Sudan 98; Tripolitanien u. seine Zukunft als Wirtschaftsgebiet 98; Tripolitan., Landschaftsbilder u. Völkertypen; Orientgarten, Dchtg 99; Bagdadbahn u. d. schwäb. Bauernelement in Transkaukasien 02; Auf türk. Erde, 2. A. 03; Die Staaten der Balkanhalbinsel, ihr Volkstum u. Wirtschaftsleb n 04; Jerusalem, eine historische Landschaft 05. **H**: Ein Buch Liebeslyrik 93; Beiträge z. Kenntnis des Orients I 04.

Grothe, L. H., s. Grothe, Hugo.

Grothe-Harkányi, Hugo, s. Grothe, H.

Grotjahn, Alfred, Medizinalstatistik u. soz. Hygiene, Dr. med., Hrsg.: „Jahresbericht üb. soziale Hygiene u. Demographie". Berlin S, Alexandrinenstr. 90. (Schladen 25/11 69.) **V**: Hygiene 97; Alkoholismus nach Wesen, Wirkung u. Verbreitung 98; Üb. Wandlgn in d. Volksernährg 02; Alkohol u. Arbeitsstätte 03; Soziale Hygiene u. Entartungsproblem 04.

Grotowsky, Paul, ♆, ✉, /, Kais. Bankbeamter a. D., Hrsg. der „Deutschen Reichsbankblätter". Leipzig-Oetzsch, Hauptstr. 47. (Fabrik Köpsen 26/7 63.) **V**: D. große Kaiser, Anthologie 92; Der toten Mutter, G. 93; D. eis. Kanzler, Anthol. 94; Ged. 94.

Grotrian, Otto, Dr. phil., ∩, ThSchV. Aachen, Vogelg. 3. (Braunschweig 28/10 47.)

Grottewitz, Curt, /, Lit♛, Naturwiss., Roman, ☉, Satire, Dr. phil. Müggelsheim. Post Köpenick. (Grottewitz 22/2 66.) **V**: Sonnenaufgang (m. Lauenstein) 90; Neues Leben, R. 91; Modernisierung d. zehn Gebote 92; Zukunft d. dtschen Lit. 92; Siegernatur, R. 92; Jugendstürme, R. 94; D. Naturgesch. im 19. Jahrh. 02.

Grottewitz, Frau Elisabeth, /, Nov., **Ue**: FE. Berlin SO. (Breslau 11/12 68.)

Grotthuß, Jeannot E. Frhr. v., Kritik, Lit♛, ♆, Nov., /, Hrsg. u. Chefred. d. „Tür-

mer". Bad Oeynhausen i.W., Kaiserstr. 5. (Riga 5/4 65.) **V**: D. Segen d. Sünde, R. 97, 4. A. 99; Probleme u. Charakterköpfe 97, 3. A. 98; Gottsuchers Wanderlieder, G. 98; Die Halben, R. 00, 2. A. 00. **H**: D. baltische Dichterbuch 94, 2. A. 95; Türmerjahrbuch 02, 03, 04, 05; Bücher der Weisheit u. Schönheit.

Groetzsch, Georg, Kritik, Schriftsteller. Berlin-Steglitz, Birkbuschstr. 4. (Frankfurt a. O. 8/7 75.) *

Grube, Fritz, Journalistik. Bielefeld, Westf., Upmannstr. 23. (Schildesche 20/5 58.)

Grube, H., s. Pollmann, Th. L.

Grube, Karl, Großh. Hoftheater-Regisseur. Weimar, Buchfarterstr. 2 I. (Hamburg 10/3 66.) **V**: Leonorens Zopf, Lsp. 98; Kurprinz v. Brandenburg, D. 00; Randglossen e. Regisseurs 01; Dr. Ritter aus Chicago, Lsp. 02; Die Meininger 04.

Grube, Max, , Kgl. ObRegiss. u. Hofschausp. Berlin SW, Gneisenaustr. 100. (Dorpat 25/3 54.) **V**: C. Günther, Dr., 5. A. 85; Strandgut, Sch. 86; Hans i. Glück, Sch., 5. A. 86; J. Kaisers Schutz, Festsp. 87; Im Bann der Bühne, G. 01. **H**: Holtei, 40 Jahre 98.

Gruben, R. v. der, s. Pawelsz, Rich. v.

Gruber, Aug., , Dr. phil., ao. UP. Freiburg, B. (Genua 8/10 53.)

Gruber, E. H. Hugo, Lit, , , Dr. phil., Direkt. d. Victoria-Luisenschule u. d. Lehrerinnensem. Berlin-Wilmersdorf, Uhlandstr. 91. (Pudewitz b. Posen 5/1 62.) **V**: Ipotis: zwei bisher ungedruckte altengl. Texte 87; Repetitorium d. evangel. Religionslehre 93, I; Kirchengesch.; Th. Körner in Dchtg u. Wahrheit 95; Was fangen wir mit unsern ledigen Töchtern an? 95; Graf v. Geßler 95; Ration. Erziehung d. Töchter uns. Gesellschaft 97; The History of Little Jack and The History of Sandford and Merton für den Schulgebrauch erkl. 97; Wie lernt man eine moderne fremde Sprache? 98, 2. A. 98; Welche Aussichten bieten die akad. Berufe? 98; Pädagog. Irrtümer in Schule u. Haus 00; E. glisch nach der Methode Rustin 01; Unserer Ruth Lernjahre 02; Madame de Staël, Extraits de De l'Allemagne 04.

Gruber, Herm. (Pf. Hildebr. Gerber), (k.), , SJ. Feldkirch, Vorarlberg. (Kufstein 5/2 51.) **V**: August Comte 89; D. Positivismus v. Tode A. Comtes bis auf uns. Tage 91. **Ue**: u. neubearb.: Angelini, D. sel. Rud. Acquaviva u. s. Gefährten 94. **V**: Schwindler u. Beschwindelte, 3. A. 91; Freimaurerei u. öff. Ordg, 2. A. 93; Odd-Fellow-Orden u. das Dekret d. Kongregation Inquis. v. 20. Aug. 94, 96; Leo Taxils Palladismus-Roman od. Die Enthüllgen Dr. Batailles, Margiottas u. Miß Vaughans üb. Freimaurerei u. Satanismus, krit. beleucht. 97 III; Aberglaube u. Unglaube bei den Anhängern des luth. bezw. reform. Bekenntn. (geg. Gallwitz) 97; Betrug als Ende e. Betruges od. d. Kundgebg Leo Taxils v. 19. Apr. 97; Einigungs-Bestrebungen u. innere Kämpfe in d. dtschen Freimaurerei seit 1866, 98; D. giftige Kern od. die wahren Bestrebgen d. Freimaurerei aktenmäß. nachgewies. I. 99; Mazzini, Freimaurerei u. Weltrevolution, E. Studie zum Königsmord von 29./7. 00. 01; Freimaurerei u. Umsturzbewegung 01; Ungerechte Verfolgg d. kathol. Ordensgenossensch. in Frankr. 02.

Gruber, Rob., DÖSchG., PA., , Dr. jur. utr., Hof- u. Gerichts-Advok. Wien I, Lichtenfelsg. 5. (Mühldorf 29/9 67.)

Grulich, Oskar, , Dr. phil., ObBibl. d. UnivBibl. Halle a. S., Luisenstr. 19. (Saathayn 1/3 44.) **V**: Quaest. de quodam hiatus genere in Homeri carminibus 76; Katal. d. Bibl. d. kais. Leop. Carol. dtsch. Akad. d. Naturf. 87/99; Gesch. d. Bibl.- u. Naturalienslg ders. Akad. 94.

Grunau, Jos. Elmar (Pf. Jos. Elmar vom Rhein), (k.), AV., Politik, , , , Länder- u. Völkerkde, Chefred. der „Neuß.-Grevenbroicher Zeitg.", Leiter des „Kath. Literatur-Bureaus". Neuß a. Rh. (Cöln 11/12 64.)

Grünberg, Carl, , Dr. jur., ao. UP. Wien XVIII, Genstg. 38. (10/2 61.) **V**: D. Bauernbefreiuung u. d. Auflösung d. gutsherrl.-bäuerl. Verhältnisse in Böhmen, Mähren u. Schlesien 93/94 II; D. Grundentlastung 99; D. sozialpolit. Gehalt der österr. Zivilprozeßgesetzgebg 00; Studien z. österr. Agrargesch. 01; D. handelspolit. Beziehungen Österr.-Ung. zu den Ländern an d. unt. Donau 02; Bauten auf fremd. Grund 03.

Grünberg, Paul, . Lic. theol., Pfr. an der Neuen Kirche. Straßburg i. Els., Judeng. 27. (Brieg, Schles. 20/2 57.) **V**: Bibl. Redensarten 88; Ph. J. Speners Hauptschr. 89; Ph. J. Spener I 93, II 05; Die Jesuiten u. d. Gegenreform. im Elsaß 94; Handbuch für die innere Mission in Elsaß-Lothringen 99; Spenergedenkbüchlein 05.

Grünberg, Victor (Pf. einmal V. Grüneberg), Roman, , Prof a. d. k.k. Staatsrealschule im 7. Bez. Wien VIII, Lerchenfelderstr. 78/80. (ebda 3/6 66.) **V**: M. Luther, Dr. (Pf. V. Grüneberg) 90; D. Verbrechen „Liebe" 95; 3 Nov. 95; Z. Theorie d. mikroskop. Bilderzeugg 03; Hypothese zur Thermodynamik 03.

Grünberger, Philipp, VB., PA., Humor, , Red. Rorschach, Schweiz. (Speier 28/5 52.) **V**: Führer durch Rorschach u. Umg. 84; D'r Schorsch und die Karline, G. 87; Humor in Grabschriften 88; Pfälzer Gemütlichkeit, Hum. 95; Humor beim Wein

aus der Pfalz am Rhein, G. 97; In der Sommerfrische am Bodensee, G. 02.

Grund, Alfred, ⊕, Dr. phil., Privatdozent, Assistent a. geogr. Institut d. Univ. Wien XVI, Weyprechtg. 6. (Smichow 3/8 75.) **V**: Die Veränderungen der Topographie 02; Die Karsthydrographie 03.

Grundemann, P. Reinh., Missions♛, ⊕, /, D. h. c., Pastor. Mörz b. Belzig. (Bärwalde 9/1 36.) **V**: Allg. Missionsatlas 71; Joh. Fr. Riedel 73; Kleine Missions-Bibliothek 81; Missionsstunden 88/00, 3. A.; Entwickelung der evangel. Mission im letzt. Jahrzehnt 90; Kleiner Missionsatlas 83/05 III; Kl. Missionsgeographie u. -Statistik 01; Volkstüml. Schriften: Dornen u. Ähren vom Missionsfelde 86/03 XVI; Vater Christliebs Abendunterhaltgn über d. Heidenmission 91/96 III; Missionsbilder m. Versen f. Kinder 92/04 (10 Hefte) V; Missionsstudien u. Kritiken 94/98 II; Neuer Missionsatlas 96/03 II; Das ewige Licht 97 II; Missionsgesch. f. Kinder 00/05 II.

Grunder, J. G., s. Groll, Jacques.

Grundl, P. Beda, (k.), Patrist., OSB., Dr. phil., LyzealProf. Augsburg, St. Stephan. (Wemding 28/11 59.) **V**: De interpolationibus II. Apologiae S. Justini M. 91; Das Buch d. Psalmen 98, 2. A. 02; Das Neue Test. 00, 2. A. 04; Die Abtweihe 02; Die Kirchweihe 03.

Gründler, Frau Adele, geb. Sachsse, Erz, /, Krit., Musik. Barby a. E., Schloß. (Elberfeld 2/4 54.) **V**: Heideblüten, G. 92; Georg III. von Anhalt 94; G. H. v. Schubert u. E. M. Arndt 95; Nettelbeck 96; Tersteegen 97; Rudi 97; Reich 98; Ich bin dein 99; Aus dem Hasenwinkel 99.

Gründler, Richard (Pf. Gründler-Reinsdorff für Belletristik), Chefred. des „Deutsch. Tiermarkt". Halle a. S., Königstr. 73. (Zwickau i. S. 17/7 77.) **V**: Rassekennzeichen der Hunde 04. *

Grundmann, Heinr., Roman, Priv.-Lehr. Stettin, Deutschestr. 64. (ebda 11/1 70.) **V**: D. Dtsch. Reiches Geburtstag 95; F. v. Schill 96; Zollern sei's Panier I—III 99/00.

Gründorf, Karl, DÖSchG., ⊖, /, **Ue**: Fl. Wien XV, Dingelstedtg. 6. (Riegersburg 1/5 30.) **V**: Der Fluch der Geburt, R. 60; Don Quixote, O. 74; Unsere Emporkömmlinge, Dr. 82; Trau, schau, wem? Vst.; E. Guldenzettel, Schw.; Schlange, Vst.; D. Wunderdoktor, Vst.; Freund, wie er sein soll; Opfer d Konsulu; Noblesse oblige; Zu Dreien; Er soll sich austoben; Eilgut; Ein Nihilist, Lsp. 70/80; J. d. Einöd', Vst. 84; Überall Protektion, Lsp. 85; Glückes Wechselfälle, Vst. 85; Versch. Modelle 86; Wasserkuren, Lsp. 86; Sieben Todsünden d. Wiener, Vst. 87; Neuer Lumpazi, Vst.; Aber Anton! Vst. 88/90; (m. Anzengruber): Man lebt nur einmal 91; Handlanger des Teufels, Vst. 98.

Gründorf, Ritter v. Zebegény, Wilh., CP., ⚔, ⊞, /, Eisenbahnwesen, k. k. Gen.-Stabshptm. a. D. u EisenbGenInsp. i. P., Referent für Verkehrswesen in den österr. Alpenländern. Graz, Babenbergstr. 1 a. (Riegersburg 2/10 32.) **V**: Grazer Tourist.

Grüneberg, V., s. Grünberg, Victor.

Grunenberg, Andreas, (k.), Sozialpolit. Schriften, Rom., Dr. phil., Syndikus u. Generalsekretär. Düsseldorf, Marienstr.; v. Mai 1905 ab: Düsseldorf-Obercassel, Kaiserwilhelmring. (Münster i. W. 23/6 56.) **V**: Die Landarbeiter in d. Provinzen Schlesw.-Holsteins u. Hannover 99; Wie wird man Staatsbeamter? 1./3. A. 01; „Giärd", n'Vertellster ut 't Mönsterland I/II 01; Organisation des Handwerks in Innungen 01; Neue Handwerkerbibliothek 00/03 VIII.

Grünenwald, Lukas, Ψ, ♛, Volksk de, Dr. phil., GP., Konservator d. hist. Mus. d. Pfalz. Speyer. (Dernbach 5/2 58. ()

Gruner, Clara, s. Düring, Clara v.

Gruner, Ferdin. (Ferry), VB., /, ⊖, Kritik, Nov., Roman, **Ue**: FETschech., Red. Trautenau, Böhm. (Freudenthal 24/9 73.). **V**: Liebesopfer, Dr. 98; D. Ende, Dr. 99; D. Besseren, Kom. 01; D. Löwenbändiger, Schw. 02; D. Limauer Kollege, R. 02; D. Wahl in Kux, Kom. 03; D. Siegreichen, Dr. 03; Siegende Kunst, R. 04; D. süße Mädelfrau, R. 05; D. Männerhof, Lsp. 04.

Grünert, Max, Orient., Dr. phil., o. UP. Prag II, Gersteng. 17. (Brüx 13/10 49.) **V**: Neupers. Chrestomathie II 81; Ibn Qutaiba's Adab al-kâtib. 00; Behelfe zu den prakt. oriental. Sprachkursen 99, 00, 01 III, 2. A. 04; Arab. Lesestücke, 1. Heft 03, 2. Heft 04.

Grünfeld, Paul Stefan (Pf. Paul Stefan), DÖSchG., ASV., ✠, Kritik, /, Dr. jur. Wien VIII, Josefstädterstr. 48. (Brünn 25/11 79.) **V**: Stimmungen, G. 00; Der Heimatsucher 03.

Gruenhagen, Alfred William, ⚷, Physiologie, Dr. med., ao. UP., G. Med.-R. Königsberg i. Pr. (28/2 42.) **V**: Elektromotor. Wirkungen lebender Gewebe 73; Lehrb. d. Physiologie, 7. A. 85/87; Physiologie der Zeugung 87. ()

Grünhagen, Colmar, ♛, Dr. phil., ao. UP., GArchivR., Vors. d. Vereins u. Red. d. „Zeitschr. f. Gesch. Schlesiens". Breslau, Augustastr. 74. (Trebnitz, Schlesien, 2/4 28.) **V**: Adalbert v. Hamburg 56; Breslau unter d. Piasten 62; Friedr. d. Gr. u. die Breslauer 64; Aus dem Sagenkreise Friedr. d. Gr. 64; Hussitenkämpfe d. Schles. 72; Wegweiser durch die schles. Geschichtsquellen bis 1550, 76, 2. A. 89; Gesch. des 1. schles. Krieges 81 II; Gesch. Schles. 84/86

II; Schlesien unt. Friedr. d. Gr. 90|92 II; Zerboni und Held in ihren Konfl. mit der Staatsgew. 1796—1802 97. H: Rechngsbücher d. Stadt Breslau (C. d. Siles. III) 60; Regesta episcopatus Wratisl. 64; Registrum s. Wenceslai (C. d. Siles. VI) 65; Regesten z. Schles. Gesch. bis z. J. 1326 (C. d. Sil. VII), 1., 2. A. 84 (XVI, XVIII| XXII) 68, 75, 86, 92, 98|03; Lehens- u. Besitzurkdn Schles. i. MA. II 81, 83 (7. u. 16. Bd. d. Publik. a. d. K. Pr. Staatsarch.); Urkundenb. d. Stadt Brieg (C. d. Sil. IX) 70; Gesch. Quellen d. Hussitenkriege (SS. rer. Siles. VI) 71; Akten d. Kriegsgerichts v. 1758 (SS. rer. Sil. XV) 95.

Grünhut, Karl, ✠, Dr. jur., k. k. HofR., o. UP., l. M. d. östr. HH., Hrsg. d. „Ztschr. f. Priv.- u. öff. Recht d. Gegenw." Wien IX, Bergg. 22. ($^{3}/_{8}$ 44.) V: Fachschr.

Grünhut, Leo, ☙, ⊕, Dr. phil., Doz. u. Abt.-Vorst. am Freseniusschen Laborator. Wiesaden, Bismarckring 8 I. (Wien $^{22}/_{5}$ 63.) V: Z. kristallogr. Kenntn. d. Andalusits u. des Topases 84; Einführg der Reinhefe in d. Gärungsgewerbe 96; Chemie d. Weines 97; Gewinng d. Goldes 98; Klima v. Wiesbaden 01; Mineralquelle zu Rheus 02; desgl. zu Neuenahr 02.

Grüninger, Hans M., ♆, ⁄, ✠. Dr. jur., LGer.R. Offenburg, Bad. (Stühlingen $^{15}/_{10}$ 62.) V: Ged. 91; V. Wegrain 92; Us em Oberland, alamann. G. 96.

Grüninger, Jak., ⊙, Kanton. SemDir. Schwyz. (Berneck, St. Gallen, $^{2}/_{9}$ 70. V: Adrian v. Bubenberg, Sch. 02, 3. A. 03. ()

Grunmach, Leo, ∩, Dr. phil., ThSchP. Berlin W, Bayreutherstr. 9. ($^{9}/_{12}$ 51.) V: Metronomische Beiträge 81, 86; Lehrb. d. magnet. und elektr. Maßeinheiten, Meßmethoden u. Meßapparate 95. **Neubearb.**: Spamers Buch d. Erfindgn II; D. physikal. Erscheingn u. Kräfte, ihre Erkenntnis u. Verwertg im prakt. Leben, Physik 98; Dasselbe erweitert 99. H: Wissensch. Abhandl. d. Kais. Normal-Aich.-Komm. 03.

Grunow, Frl. Gertrud (Pf. E. Walburg), Nov. Nedlitz, Anhalt. (ebda $^{29}/_{1}$ 84.) ()

Grunsky, Karl, Musik♛, Drphil., Musikref. a. „Schw. Merk." Stuttgart, Stitzenburgstr. 1 I. (Schornbach $^{5}/_{3}$ 71.) V: Musikgesch. d. 19. Jahrh. 02 II; Ant. Bruckners 9. Sinfonie 03; Musikgesch. d. 17. u. 18. Jh. 05.

Gruenstein, Jos., ⊙, ♆, ⁄, Red. der „Berl. Börsenztg." Berlin-Steglitz, Breitestr. 40. (Wien $^{1}/_{1}$ 41.) V: Maidenspeech, Pl. 76; William Dorset, Sch. 77; D. Milchschwester, Lsp. 78; Lolotte (a. d. Frz.) 80; Wegerich, G. 82; Ballabend, Lsp. 88; Tausend Küsse, Lsp. 95; Pamela, Lsp. (a. d. Ital.) 96; Ohne Pinsel u. Palette, G. 97; Fränzchen Nimmersatt, ein Kindergesch. 98; Ostermärchen 00; Eros, G. 03; Visionen, G. 04; Übertrumpft, Lsp. 04.

Grünstein, Leo, ♆, Kunst♛, lit. Kritik, ⁄, cand. phil. Wien I, Universität. (Lemberg $^{18}/_{7}$ 76.) ()

Grunwald, E. M., BP., ✉, Polit., Dr. d. Staatsw., Red. d. „Voss. Ztg." Berlin W, Landgrafenstr. 2. (Posen $^{15}/_{6}$ 58.) V: D. ital. Zwangskurs u. d. Wiederherstellg d. Valuta 03; Engl. Sozialreform 97. ()

Grunwald, Max, UV., VA., ✠, ✉, Polit., Staatswiss., Sozialpolit., Kritik, Archivar d. Sozialdem. Partei Deutschlds u. Sekr. d. Sozialdem. Reichstagsfraktion. Berlin-Friedenau, Bismarckstr. 23. (Stolzenhagen, Kr. Randow $^{6}/_{10}$ 73.) V: Weltpolitik u. Reichsverfassung 00.

Grunwald, Max, Gesch. d. Judentums, Dr. phil., Rabbiner d. isr. Kultusgmde Wien, Hrsg. d. Mitteilgn z. jüd. Volkskunde. Wien XV, Turnerg. 22. (Zabrze, Ob.-Schl. $^{10}/_{10}$ 71.) V: Das Verhältnis Malebranches zu Spinoza 92; Die Eigennamen d. Alten Testamentes in ihrer Bedeutung für die Kenntnis d. hebr. Volksglaubens 95; Spinoza in Deutschland 97; Aus d. Hamburger Staatsarchiv 02; Juden als Reder u. Seefahrer 02; Portugiesengräber auf deutscher Erde 02; Hamburgs deutsche Juden bis zur Auflösung der Dreigemeinden 04. *

Grünwald-Zerkowitz, Frau Sidonie, ⊙, ♆, Wien I, Tuchlauben 7. (Tobitschau $^{17}/_{2}$ 59.) V: Lieder d. Mormonin 86, 7. A. 99; Gretchen von heute 90, 8. A. 01; Die Mode in d. Frauenkleidung 89; Achmeds Ehe 99; Doppelehen 00; D. Schattenseiten d. Frauenstudiums 01. H: Die französ.-deutsche Modezeitung „La Mode" m. individualisierenden Winken 89—90.

?**Grunzel**, Jos. L., Dr. jur. et phil., RegR., Fachberichterst. d. östr. Handelsminist. Früher Wien I, Rathausstr. 2, jetzt im Ausland. (Alt Paka $^{21}/_{10}$ 66.) V: D. kommerzielle Entwicklg Chinas in den letzten 25 Jahren 91; Handelsbeziehgen Östr.-Ung. zu den Balkanländern 92; Exportjahrbuch 93; Sturmflut, Dr. 94; Entwürfe e. vgl. Grammatik d. altai. Sprachen 94; Internat. Wirtschaftsverkehr u. s. Bilanz 95; Wirtschaftl. Verhältn. Kleinasiens 97; Reichenberger Tuchindustrie in ihrer Entwicklg v. Handwerk z. Großind. 98; Handb. d. internat. Handelspolitik 98; Großindustrie Österr. 99; System d. Handelspolitik 01; Über Kartelle 02.

Grupp, Georg, (k.), Kultur♛, ⁂, Dr. phil., Fürstl. Ötting.-Wallersteinsch. Bibl. Maihingen, Post Marktoffingen, Bay. (Böhmenkirch $^{25}/_{5}$ 61.) V: System u. Gesch. d. Kultur 91; Ötting. Gesch. d. Reformationszeit 93; Kulturgesch. d. MAlters 93|94 II; Öttingsche Regesten 95|99 II; Kulturperioden d. 19. Jahrh. 96; Handschrftn v. Maihingen I 96; Engl. Wirtschaftsentwick-

lung i. MAlter 97; Niedergang des norddeutschen Bauernstandes 99; Baldern 00; Kulturgesch. d. röm. Kaiserzeit I 02, II 04.

Grüß, Christ., Nov., ◧, Rektor. Berlin SO, Reichenbergerstr. 44|5. (Drachhausen 13/8 30.) **V:** D. kl. Kindergarten 64; Mutterliebe, G. 71, 3. A. 88; Herzensklänge od. Stunden d. Muße, G. 92, 7. A. 00: Der Mutter Schatzkästlein, G. 93.

Grüttefien, Ernst, BP., Polit., Dr. jur., Chefred. der „Halleschen Allg. Zeitung". Halle a. S., Leipzigerstr. 71. (21/3 66.)

Grützmacher, Rich., ✝, Lic. theol., ao. UP. Rostock. (Berlin 3/12 76.) **V:** Wort u. Geist 02; Weltweites Christentum 04; Studien zur systematischen Theologie, Heft 1 u. 2 05.

Grützmann, Paul, ✠, Dr. jur., G.-JustR., Vortrag. Rat im Justizministerium. Dresden, Kurfürstenstr. 34. (Wurzen 2/5 56.) **V:** Anfechtungsrecht d. benachteiligt. Konkursgläubiger 82; Lehrbuch des kgl. sächs. Privatrechts 87 u. 89 II; Leitfaden f. Zwangsverwalter 01.

Grützner, Paul, Physiologie, Dr. med., o. UP. Tübingen, Hölderlinstr., Physiol. Institut. (Festenberg, Schles. 30/4 47.) **V:** Physiolog. d. Stimme u. Sprache 79. ()

Grzenkowski, Frau Albertine, geb. Deppermann (Pf. Margaretha Wilhelm), FDS., ✾. Freienwalde a. O., Berlinerstr. 8. (Brodowin 23/4 51.) **V:** In einsamen Stunden, G. 98, 2. A. 00; Die Lerche vom Birkhof 01.

Gschmeidler, Franz Ser. (Pf. Taa v. der Tennen), ✾, 𝒻, Versicherungsbeamter. Mödling bei Wien. (Wien 12/3 79.) **V:** Unkraut, G. 00. ()

Gubalke, Frau Antonie (Pf. Lotte Gubalke), Red. im Scherlschen Verlag. Berlin SW, Yorkstr. 81. (Witzenhausen 31/10 56.) **V:** Die Bilsteiner, N. 02; Von seltsamen Leuten 03; Der Tolle u. die schöne Isabell 04.

Gube, Frau Else verw., geb. Lange-Galen (Pf. E. Galen-Gube), DSch., ✾. Potsdam, Wörtherstr. 12. (ebda 22/12 69.) **V:** Witwenlieder, G.; Frauenlieder; Aus d. Leben u. den Träumen eines Weibes, G., 1.—4. A. 03; Im Bann der Sünde 05.

Gubitz, Julius, 𝒻, Kritik. Red. d. „Hamb. Nachr.". Hamburg, Speersort 11. **V:** Die Bilsteiner 02. ()

Gubo, Andr., ♛, GDir. Pettau, Herreng. 25. (Roschowitz 22/1 49.) **V:** Odovakar u. d. Kirche 85; Graf Friedr. II. von Cilli 90; Der Cillier Erbstreit 93; Aus d. Ratsprot. d. Stadt Cilli 84 u. 99; D. Hofstaat d. Kais. Elisabeth Christine i. Graz 95; Steiermark während d. österr. Erbfolgekrieges 96 u. 97; Pettauer Schützenordg 00; Steiermark währ. d. 7jähr. Krieges 01|03; Johann Gabriel Seidl als Historiker und Schulmann 04.

Guglia, Eugen, DÖSchG., CC., ♛, Nov., ✪, Essay, 𝒻, Dr. phil., RegR., Chefred. d. „W. Ztg." u. d. „W. Abendpost". Wien I., Bäckerstr. 28. (ebda 24/8 57.) **V:** Gentz' Österr. Manifeste v. 1809 u. 13 88; Konservative Elemente Frankreichs am Vorabend der Revolution 90; Gesch. Wiens 92; L. v. Ranke 93; Zur Gesch. dtsch. Reichsstädte 93; Maria Ludovica 94; Fr. Mitterwurzer 96; Begräbnis d. Schauspielers u. a. Nu. 99; Noch e. Reise nach Italien 00; Fr. v. Gentz 01; Nachtwandler, Alter, Festspiel, 3 Dr. 03; Der unglückliche Liebhaber od. die tugendhafte Frau, Lsp. 03. **Ue:** Die römischen Elegien des Gabriele d'Annunzio 03.

Guhlen, Frhr. v., s. Wartenberg, v.

Guillerville, Baron Charles Alex. Le Painturier de, BP., Dr. jur., Korresp. d. „Agenze Havas". Dresden-Niederlößnitz, Gradsteg 51, Villa Emma. (Paris 16/11 62.)

Gumlich, Ernst, ∩, Dr. phil., Prof., Mitgl. d. physik.-techn. Reichsanst. Charlottenburg, Schlüterstr. 71. (23/4 59.) **V:** Wiss. Abhandlungen der physik.-techn. Reichsanst. I: Thermometr. Untersuchgn. — Präzisionsmessungen m. Hilfe d. Wellenlänge d. Lichts.

Gumpel, Semmy, VB., ✉. London EC., 63 Queen Victoriastreet. (Lübeck 25/11 68.) **V:** D. Spekulation in Goldminen-Werten 02.

Gümpell, Jean, Deutsch-koloniale Erzählungen. Cassel, Königsstr. 77 II. (ebda 13/4 68.) **V:** Ins Land der Herero! Erz. 04. *

Gumplowicz, Ludw., Staatsrecht, Soziologie, Dr. jur., o. UP. Graz, Grillparzerstr. 15. (Krakau 23/3 38.) **V:** Philos. Staatsrecht 77 (span. 94); Recht d. Nationalitäten u. Sprachen in Österr.-Ungarn 79; Rechtsstaat u. Sozialism. 81; Verwaltungslehre 82; Rassenkampf 83 (franz. 62, span. 94); Grundr. d. Soziologie 85 (frz. 96, engl. 99, russ. 99); Einleitg ins öst.-ungar. Staatsrecht 89; Österr. Staatsrecht 92, 2. A. 91; Soziolog. Staatsidee 92, 2. A. 01 (ital. 04); Soziologie u. Politik 92 (frz. 98); Österr. Reichsgesch. 96; Allgem. Staatsrecht 97; Soziolog. Essays 99 (frz. 00); Gesch. der Staatstheorien 05.

Gumppenberg, Hanns Frhr. v., ✪, ⁂, 𝒻. München, Kaulbachstr 8|o. (Landshut 4/12 66.) **V:** Thorwald, Tr. 88; Apollo, Kom. 89; D. Messias, Tr. 90; Kritik der Wirklich-Seienden 92; Die Minnekönigin, Kom. 94; Alles u. Nichts, Dr. 94; D. fünfte Prophet, N. 95; Der erste Hofnarr, Sch. 99; Die Verdammten, Dr. 01; Münchhausens Antwort, Kom. 01; D. teutsche Dichterroß (Parodien) 01; D. elf Scharfrichter (m. Willy Rath) 01; Überdramen (mit d.

Pſ. Jodok) 02 III; Grundlagen der wiſſ. Philoſophie 03; Schwediſche Lyrik 03; König Konrad I., Dr. 04; König Heinrich I., Dr. 04; Herzog Philipps Brautfahrt, Op.-luſtſpiel 04.

Gunkel, Herm., ✝, D., ao. UP. Berlin-Friedenau, Feurigſtr. 5. (Springe $^{23}/_{5}$ 62.) **V**: Wirkungen d. hl. Geiſtes nach der popul. Anſchauung der apoſt. Zeit u. nach d. Lehre d. Apoſt. Paulus 88, 2. A. 99; Schöpfung u. Chaos in Urzeit u. Endzeit 94; Der Prophet Esra 99; Kommentar zur Geneſis 01, 2. A. 02; Sagen d. Geneſis 01, 2. A. 01; Legends of Genesis 01, in japaniſch. Überſetzg 03; Iſrael u. Babylonien 03; Zum religionsgeſchichtl. Verſtändnis des Neuen Teſtaments 03; Ausgewählte Pſalmen 03.

Günter, Heinrich, ♛, Dr. phil., ao. UP. Tübingen, Liſtſtr. 18. ($^{15}/_{2}$ 70.) **V**: Urkundenb. d. Stadt Rottweil, I 96; D. Münzweſen in der Grafſchaft Württemberg 97; Reſtitutionsedikt von 1629 u. d. kath. Reſtauration Altwirtembergs 01; Kaiſ. Heinrich II., der Heilige 04.

Guntermann, Auguſt, PA., hiſt. Erz., Nov., Dr. phil., Red. d. „Hamb. Correſpondent". Hamburg, Tornquiſtſtr. 61. (Fulda $^{5}/_{11}$ 68.) **V**: Mit Badens Wehr für dtſch. Ehr' 95; Ged. 96; D. Spion, hiſtor. Erz. 97; Behauene Steine, Erz. I Bim! Bam! 98.

Gunther, F. St., ſ. Stüber, Fritz.

Günther, Curt, ♁, Nov., ✎. Berlin W, Linkſtr. 4. (Erfurt $^{11}/_{1}$ 71.) **V**: Jahrhundertsende, N. 94; Hertha, Sittenbild 00.

Günther, E., ſ. Hinrichſen, A.

Günther, Friedr., ♛, 🍺, Schulinſpekt. Clausthal, Erzſtr. 230. (Bockenem $^{23}/_{9}$ 43.) **V**: Bemerkungen z. Joh. Meyers Prov. Hannover 82; Beſiedelung d. Ob Harzes 84; Harz 85; Ambergau 85; Heimat im Schulunterr. 87; Woldenberg u. ſ. Umgebg 89; Aus d. Geſch. d. Harzlande $^{90}/_{1}$ IV; Aus d. Sagenſchatze d. Harzlande 92; Im Bannkreiſe d. Brockens 97; Geſch. des Gymn. u. des Knabenſchulweſ. in Clausthal 97; Die Bedeutg d. Ortsnamen für d. Kulturgeſch. 98; D. Harz 01. **H**: (m. J. Meyer u. a.): Provinz Hannover 88.

Günther, Fritz, ſ. Kiſa, Anton Carel.

Günther, Georg, Ψ, ♁, Äſthet., Dr. phil., Prof. Jena, Kriegerſtr. 3. (Altenburg $^{17}/_{12}$ 45.) **V**: Beiträge z. Geſch. u. Äſthetik d. ant. Tragöd. 80; Alexei Orlow, Tr. 84; König u. Giftmiſcher, Lſp. 84; Grundzüge d. trag. Kunſt 85; Roſe u. Akazia 87; Zeugniſſe u. Proteſte I 87: Ritter v. Marienburg, Feſtſp. 88; Otto III, Tr., 2. A. 80; Kronberg, ſoz. Dr. 90; D. Meiſterkur, Singſp. 97; D. Volksführer, Dr. 98; Zeugniſſe u. Proteſte II 03. **H**: F. Günther, Friedr. d. Gebiſſ., RCykl. 89.

Günther, Herm., GLehrer u. Dirig. d. Handelsſchule. Lüneburg. (Zellerfeld $^{25}/_{2}$ 40.) **V**: Botanik 75, 7. A. 03; Lehrb. der dtſchen Handelskorreſp. 85, 4. A. 01; Leitf. d. Sage u. Geſch. 89; Hilfsb. d. Handelswiſſenſch. 90, 2. A. 00, der Handelsgeogr. 97, 2. A. 00; Geſchäftsvorfälle z. Benützung b. Unterr. in d. dopp. Buchf. u. Handelskorreſp. 99.

Günther, Louis, ✠, Ψ, Dr. jur., o. Hon.-P. Gießen, Lonyſtr. 19. (Harburg a. Elbe $^{17}/_{4}$ 59.) **V**: Über die Hauptſtadien d. geſchichtl. Entwicklung des Verbrechens der Körperverletzung 84; D. Idee d. Wiedervergeltg in der Geſch. u. Philoſ. d. Strafrechts 89|95 II; Recht u. Sprache 98; Dtſche Rechtsaltertümer in unſ. heutigen dtſchen Sprache 03.

Günther, Otto, klaſſ. Ψ, ♛, Dr. phil., Stadtbibliothekar. Danzig-Langfuhr, Heiligenbrunner Weg 8. (Celle $^{30}/_{12}$ 64.) **V**: Quaestiones Ammianeae criticae 87; Collectio Avellana 95|98 II; Avellana-Stud. 96; Gottfr. Lengnichs Jus publicum civitatis Gedanensis 00; Katalog d. Handſchriften d. Danziger Stadtbibliothek II 03.

Günther, Otto, Germaniſtik, Dr. phil., Bibliothekar a. d. UBibl. Leipzig, Kaiſer Wilhelmſtr. 32 III. (Leipzig-Connewitz $^{21}/_{8}$ 61.) **V**: Plautuserneuergn in d. dtſch. Lit. 89; Keſtnerſche Handſchriftenſlg 92; Leipz. Muſenkrieg 94; A. Gottſcheds Briefwechſel 94; Unbek. u. vergeſſene Autographen 96; D. Univ. Leipzig 1873|98 98. **H**: Rotermund, Fortſ. z. Jöchers Gelehrten-Lex., Bd. V II 97; Lavaters Tageb. v. 1774 01; Briefe an Erasmus von Rotterdam (mit J. Förſtemann) 04.

Günther, Paul (Güntherſels), ♁, ✎, Red. u. Hrsg. „D. Radfahrſport". Berlin-Niederſchönhauſen, Uhlandſtr. 3. (Charlottenburg $^{28}/_{4}$ 69.) **V**: Radfahrertriumphe 91; Auf der Liebes-Inſel, Lſp. 93; Radfahrer in Afrika 93. ()

Günther, Paul, Nov., ✎, Kritik, **Ue**: E, Red. d. „Hamb. Nachr." Hamburg, St. Georgskirchhof 6. (Lübeck $^{18}/_{9}$ 65.) **V**: Karriere; Ultima ratio; Sühne 95; Novellen.

Günther, Reinhold, ASV., VB., ♁, Roman, Nov., ✎, Kriegs♛, Knlt.♛, ⚔, Dr. phil., Hptm. d. L., Leitender Redakt. d. „Basler Ztg.". Baſel, Gundeldingerſtr. 432. (Schöneberg $^{25}/_{5}$ 63.) **V**: Antwort auf „D. Schweiz im Kriegsfalle" II; Organiſation u. Taktik d. Schweiz. Landſturms 85 II; D. Fakultäten, Lſp. 90; Übergang des Korps Lecourbe üb. d. Rhein 2c. 92; Geſch. d. Feldzugs von 1800 93; Notizen f. den Dienſt als Zugführer 95; Bild. a. d. Kulturgeſch. d. Schweiz 95; Abriß der Taktik 95; Beiträge z. Geſch. der Schweiz. Infant. 95; D. Feldzug d. Diviſion Lecourbe 1799 96; Dtſche Kulturgeſch. 96; Sklaven d. Feder,

N. 97; Frauenschönheit i. Spieg. d. Jahrhunderte 97; Allg. Kulturgesch. 97; Kriegführg im Gebirge 98; Weib u. Sittlichkeit 98; Kulturgesch. d. Liebe 99; Bergmanns Rückstoßlader 00; Heerwes. u. Kriegführg in uns. Zeit 01; Felddienst u. Gefecht 01, 2. A. 04; Entwickl. d. Feuertaktik d. Inf. 02.

Günther, Siegmund, ●, Dr. phil., ThSchP. München, Akademiestr. 5. (Nürnberg $^{6}/_{2}$ 48.) **V**: Gesch. d. Erdkunde 04 u. a.

Günther-Brauer, Marie, s. Brauer, Marie.

Günther v. Freiberg, s. Pinelli, A.

Günthner, Engelb., (k.), Lit♛, GP. a. D. Rottweil, Friedrichspl. 6. (Unterthalheim $^{4}/_{12}$ 48.) **V**: Calderons Dramen a. d. span. Gesch. 85; Calderon u. s. Werke 88 II; Studien zu Lope de Vega 95. **H**: Lorinser, Calderons größte Dramen relig. Inhalts, 2 A. III 01, I IV VI 04.

Güntter, Otto, Lit♛, ThSchP. u. Vorstand des Schillermuseums in Marbach. Stuttgart, Panoramastr. 27. (ebda $^{30}/_{10}$ 58.) **V**: Lessings Philotas u. d. Poesie d. 7jähr. Krieges 90; Walther v. d. Vogelweide 93, 4. A. 04; Ged. 92; Vaterländ. Gedenktage 99; Marbacher Schillerbuch 05.

Gürke, Max, ✎, Dr. phil., Prof., Kustos a. botan. Mus. Berlin. Berlin-Steglitz, Rothenburgstr. 30. (Beuthen a. Oder $^{17}/_{11}$ 54.) **V**: Plantae europaeae Bd. II, Fasc. 1—3 97; Blühende Kakteen Bd. I 00.

Gurlitt, Cornelius, Kunst♛, Krit., ✎, △, Architekt, Dr. phil., ThSchProf., GHofR., Rekt. d. Techn. Hochsch. Dresden, Kaitzerstr. 26. (Nischwitz $^{1}/_{1}$ 50.) **V**: Zeughaus, Zeughof u. Brühlsche Terrasse zu Dresden 77; D. neue Hoftheater zu Dresden 78; Chronica Misniensis (Ps. F. W. Schulze), Hum. 81; Sächs. Herrensitze u. Schlösser; Gesch. d. Barockstiles, des Rokokko u. des Klassizismus 87—89; Albrechtsburg zu Meißen; Architekt. u. Kunstgew. des 17. und 18. Jahrh. 87; Im Bürgerhaus 88; Deutsche Turniere, Rüstungen, u. Plattner 89; Kunst u. Künstler a. Vorabend d. Reformat. 90; Dtsche Musterzeichenkunst und ihre Gesch. 90; A. Schlüter 91; Hochzeitsreise, Erz. 91; Internat. Ausstellg zu Berlin 91; Beiträge z. Entwickelungsgesch. d. Gotik 92; Beschr. Darstellg d. Bau- u. Kunstdenkmäler Sachsens, Heft XVI bis XXIII 94|02, XXV 03, XXVI u. XXVII 04; Sir Edward Burne Jones 94; Albrechtsburg zu Meißen (mit O. Wanckel) 95; Kunst unter Kurfürst Friedrich d. Weisen 97; Baukunst Spaniens (m. Junghändel u. Madrazo) 93|97 III; D. Baukunst Frankreichs 99|00; Dtsche Kunst d. 19. Jahrh. 99, 2. A. 00; Histor. Städtebilder: Heft I Erfurt 00, Heft II Würzburg 01, Heft III Tangermünde, Stendal, Brandenburg 02, Heft IV Bern, Zürich 03, Heft V Lyon 04, Heft VI Ulm 04; Gesch. d. Kunst 02; Die Westtürme d. Meißner Doms 02; D. Lutherstadt Wittenberg 03; Über Baukunst (Die Kunst) 03. **H**: Beiträge z. Bauwissenschaft 03.

Gurlitt, Ludw., ✎, Dr. phil., Prof., GObLehr. Berlin-Steglitz, Arndtstr. 35. (Wien $^{31}/_{5}$ 55.) **V**: Latein. Fibel f. Sexta, 2. A. 03; Latein. Lesebuch für Quinta 00; D. Deutsche u. sein Vaterland 02, 8. A. 03; Virtus Romana, Erz. aus dem altröm. Leben 03.

Gurlitt, Wilh., Archäol., Kult.♛, Dr. phil., o. UP., Kurator d. steierm. Landesmuseums. Graz, Elisabethstr. 37. (Rom $^{7}/_{3}$ 44.) **V**: De tetrapoli Attica 67; Alter d. Bildwerke u. Bauzeit d. sogen. Theseion i. Athen 75; Üb. Pausanias 90. ()

Gurschner, Frau Alice, geb. Pollak (Ps. Paul Althof), Epos, Nov., ✎, Kunstkrit., ⊙, ♛. Wien VII, Lindeng. 7. (ebda $^{8}/_{10}$ 69.) **V**: Gernrode 90; D. Asolanen 93; Coghetta 94; Passion 97; Kunsthyänen, Dr. 03; Der Wintergarten, N. 04. ()

Gürtler, Joseph (Ps. Karl v. Heerdach), (k.), ✎, Red. d. „Immergrün". Warnsdorf, Deutschböhm. (Persenbeug $^{2}/_{2}$ 62.) ()

Gusbeth, Eduard, Sanitätswes., Dr. med. Kronstadt, Spitalsg. 27. (ebda $^{30}/_{8}$ 39.) **V**: Z. Gesch. d. Sanitätsverhältn. i. Kronstadt 84; Landärzte im Kr. Komitat 87; Bewegung d. Bevölkerung i. Kr. Kom. 76|87 88; D. vorherrschend. Insekt.-Krankheiten in Kronstadt im 19. Jahrh. 92.

Güßfeldt, Paul, ●, Forschgsreisender, Dr. phil., Prof., GehRegR. Berlin NW, Beethovenstr. 1 II u. III. (ebda $^{14}/_{10}$ 40.) **V**: Loango-Exped. 79; In d. Hochalpen 86, 3. A. 92; Reise in d. Andes v. Chile u. Argentinien 88; Erziehung d. dtsch. Jugend 90, 3. A.; Wilh. II. Reisen u. Norwegen in d. Jahren 1889 u. 1890 90, 2. A. u. d. T.: In d. Jahr. 88|92; D. Montblanc 94; Grundzüge d. astronom.-geogr. Ortsbestimmung auf Forschungsreisen 02. ()

Gustav, Leo, s. Oberländer, Gust. Leop.

Gutberlet, Heinrich, ♛, Nov., Publizist. Dresden, Reißigerstr. 66 II. (Hersfeld, Bez. Cassel $^{24}/_{5}$ 77.) **V**: Böhmerland—Deutsches Land, Kampflieder aus d. Ostmark 97, 2. A. 03; Bunte Saat, G. 00; Dtsche Gedichte 05. *

Gutberlet, Konstant., (k.), ⁂, D., Prof., Domkapit. Fulda. (Geismar $^{10}/_{1}$ 37.) **V**: Buch d. Weisheit 74; Buch Tobias 77; Lehrbuch d. Philos. 78|84 VI, 2. A. 90|93; Psycholog., 4. A. 04; Metaphysik u. Theodicee, 3. A. 97; Logik u. Erkenntnistheorie, 3. A. 98; Naturphilos., 3. A. 00; Ethik u. Naturr., 3. A. 01; Raumtheorie 82; D. Spiritismus 82; S. Justini M. philos. Apologiae 83, 3. A.; Gesetz v. d. Erhaltung d. Kraft 85; Lehrb. d. Apologetik 88|94 III,

3. A. 03; Ethik u. Religion 93; D. Willensfreiheit u. ihre Gegner 93; D. mechan. Monismus 93; Der Mensch 96, 2. A. 03; Kampf um d. Seele 98, 2. A. 03. H: Heinrichs Dogmat. VII 96, VIII 97, IX 01, X 02/04.

Gutekunst, Wilhelm, ⊙ u. Roman. Cassel, Querallee 52. (Ulm a. D. 26/1 68.) V: Ein verkommener Kerl 01; Humbideldei 03; Aus Deutschlands Werdezeit 03; Der Liebesgockel u. a. 04. *

Gutensohn, Eduard, (k.), 🅱, Lehr., Red. d. „Pädagog. Blätter". München, Humboldtstr. 1 III. (Bechtersweiler 13/4 58.)

Gutfeldt, Frau Ina, ♆, März., Skizzen. Berlin W, Uhlandstr. 75. (Livland 15/6 63.) V: Warum? G. 93, 3. A. 99; Zirp-Zirp, Waldm. 99; D. Mohr v. Dorpat, R. 03. ()

Gutfreund, Ernst, Nov., ⊙, Beamt. d. Anglo Ostr. Bank. Wien I, Strauchg. 1. (Prag 11/9 72.) V: In letzter Stunde 97; Leo Freymann 00; Das Opfer 04.

Guth, Alfred, ⊙, Nov., 𝒻, Krit., ✉, Red. d. „Merkur". Prag, Böhm., Graben 14. (ebda 12/11 75.) V: Leiden 96; Vom Wege, N. 97; Draußen im Leben 98; Vom letzten Tage, N. 01, 2. A. 02. MitH: Mod. Dichtg 97 I., II.

Guthe, Herm., ✝, D., ao. UP., Red. d. „Mitt. u. Nachr. d. dtschen Palästinavereins". Leipzig, Körnerplatz 7. (Westerlinde 10/5 49.) V: Ausgrabungen b. Jerusalem 83; Palästina in Wort u. Bild (mit Ebers) 83/84 II; Zukunftsbild d. Jesaia 85; Gesch. d. Volkes Israel 99. ()

Gutheil, Arthur, ⊙, Roman, Dr. med., Arzt. Bremen, Mathildenstr. 2. (Hamburg 6/5 63.) V: Quartett, G. 86; Nur ein Spiel, N. 99; Diamanten, Sch. 00; Angelos Bild, R. 01; Von Einst u. jetzt, Verse 01; Irrungen, R. 02; Eine Frühlingsfahrt nach Süden 04.

Gutherz, Harald, Roman, ⊙, Dr. jur., k. k. Auskultant. Wien III, Gerlg. 4. (ebda 29/1 80.) V: Werner Haymdorf, Erz. 01; Naturalistische Erzählungen 05.

Güthling, Otto (Pf. Ernst Otto), Lit. ♛ u. alte ♛, ♆, Jagdwesen, Ue: GL., Dr. phil., GObLehr., Prof. Liegnitz, Wallstr. 12. (Minden 23/2 53.) H: Ovid, Vergil, Xenophons Agesilaos u. Wörterb. zu Xenophons Memorabilien.

Güthner, Frau Nina, PA., ⊙, 𝒻, ♆, Roman, Ue: FE, Majorswitwe. München, Schellingstr. 32 I. (Schl. Bimbach i. Bay. 25/8 35.) V: Wahl, Dr. 78; Balladen 80; D. Henkerstöchterlein v. Ulm, R. 84; Blaustrümpfchen, Erz. 87; Überwunden, R. 90; Schwanenjungfrauen, 2. A. 94; In fremden Weltteilen, Erz. 01. ()

Gutjahr (=Probst), Emil, ♆, ♛, Dr. phil., Dir. d. IV. städt. Realsch., Prof. Leipzig-Reudnitz, Heinrichstr. 16. (Cölleda 22/7 56.) V: Beitr. z. latein. Gramm. 83; Der Codex Victorianus des Terenz 91; König Gustav II. Adolfs v. Schweden Beweggründe zur Teilnahme am deutschen Kriege (nach den schwed. Quellen) 94.

Gutjahr, Franz Ser., (k.), ✝, D., Dr. phil., o. UP., Konsistorialrat u. geistl. Rat, Begr., Hrsg. u. Red. d. „Lit. Anz." (XIX. Jahrg.). Graz. (Preding, Steierm. 13/9 54.) V: Einleitg zu d. hl. Schriften d. N. T. 97, 2. A. 05; 50 Jahre i. Dienste d. christl. Charitas 98; Petrus Cantor Parisiensis 99; Der 1. Brief d. heil. Paulus a. d. Thessalonicher 00; Der 2. Brief 2c. 01; Das Evang. nach Matth. übs. u. erläut. 02; D. Evang. nach Mark. und Lukas, übers. u. erkl. 03; Die Glaubwürdigk. d. Irenäischen Zeugnisses üb. d. Johanneische Abfassg d. 4. kanonisch. Evangel., Univ.-Festschr. 03; Der Brief an die Galater 04; Das Evang. nach Johannes, übers. u. erkl. 05; Perikopenbuch bearb. 05.

Guttmann, Paul, ⊙, Kritik. München, Rauchstr. 2. (Berlin 27/1 73.) V: Gedichte 95; Elegien 99; Frühling, Dr. 99; D. verkaufte Dichter, Kom. 04.

Guttenberg, Ad. Ritt. v., ⁂, HofR., o. HSchP., Red. d. Österr. Vierteljahrsschr. f. Forstwesen". Wien XVIII, Hofstattg. 4. (Tamsweg in Salzburg 18/10 39.) MitH: Allg. Encyklop. d. ges. Forst- u. Jagwiss. 86/93 VIII. V: D. Forstbetriebseinrichtg 03; Holzmeßkunde (in Loreys Handbuch d. Forstwissenschaft) 02; Die Holzpreise in Österreich 1848—98, 02.

Güttler, Karl, ⁂, Dr. phil., ao. UP. München. V: Naturforschg u. Bibel 77; Lorenz Oken 84; Unsterblichkeitsglaube 90; Wissen u. Glauben 93, 2. A. 04; Psychol. u. Philos. 96; Eduard Lord Herbert v. Cherbury 97; An d. Schwelle d. 20. Jahrh. 01; Gibt es ein kath. Wiss.? 02. Ue: Secchi, D. Größe d. Schöpfung, 4. A. 85. H: René Descartes, Meditationes 01.

Guttmann, Heinrich, Politik, Hrsg. d. „Parlam. Korresp.". Berlin W 35, Potsdamerstr. 37. (Hirschberg, Schl. 18/3 66.)

Guttmann, Herm., ✗, Dr. med., Arzt Hrsg. d. „Hygien. Rundschau". Berlin N, Chausseestr. 27 I. (17/8 48.) V: Frühlingswandergen in Ägypt., Paläst. u. Griechenl. 96; Spitzbergen 97; Der Samariter auf d. Turnsaale 98; D. Samariter d. Touristen 98; Führer f. Spitzbergen 99; Erste Hilfe f. Ruderer 99; Des Bergwanderers erste Hilfe bei Unfällen 99; Herbsttage im Harz 99; Mit Rucksack u. Wanderstab durch Thüringen 00; Herbstwanderungen i. d. sächs. Schweiz 01; Arzneiverordnen i. d. Kinderpraxis 01; Kreuz u. quer durch d. Ruppiner Schweiz 02; Der kleine Samariter 02; Erläutergen zu 305 Turnlied. 02; Am Rhein, Wanderbriefe 03; 50 neue Turnliedertexte 04; Schlendertage in der Uckermark 04; D.

Musik der Bergbewohner 05.

Guttmann, Jacob, Religions✡ des Judentums, Dr. phil., Rabbiner. Breslau, Schweidnitzer Stadtgraben 8 III. (Beuthen, ObSchl. 22/4 45.) V: De Cartesii Spinozaeque philosoph. et quae inter eas intercedat ratione 68; D. Religionsphilosophie des Abraham ibn Daud aus Toledo 79; Die Religionsphilosophie des Saadia 82; Die Philosophie des Salomon ibn Gabirol (Avicebron) 89; Das Verhältnis des Thomas von Aquino z. Judentum u. zur jüdischen Literatur 91; Die Scholastik des 13. Jahrhunderts in ihren Beziehungen zum Judentum u. zur jüdischen Literatur 02.

Guttmann, Walter, ✗, Dr. med., Stabsarzt, Hrsg. d. „Fortschr. d. Medizin". Berlin, Friedrichstr. 140. (Hirschberg i. Schl. 26/1 73.) V: Grundriß der Physik für Mediziner 97, 3. A. 04; Mediz. Terminologie 02; Elektrizitätslehre f. Mediziner 04.

Guttstadt, Albert, ✗, Gesetzgebung, Statistik, Dr. med., Prof., GMedR., U.-Doz., Mitglied d. Kgl. Statist. Bureaus. Berlin W. Genthinerstr. 12. (Rastenburg 25/1 40.) V: Preuß. Statistik, Medizinalstatist. Hefte 43 u. f.; Krankenhaus-Lexikon f. Preuß. 86, f. d. Dtsche Reich 00; Naturwiss. und medizin. Staatsanst. Berlins 86; Anstalten Berlins f. öffentl. Gesundheitspflege 86; Anstalten u. Einrichtungen d. ö. Gesundheitswes. in Preußen 90; Deutschl. Gesundheitswes. 90/91 II; Prakt. Ausbildg der Ärzte 92; Die Verbreitung d. vener. Krankheiten in Preußen nach d. Erhebung am 30. April 1900 u. nach a. Nachrichten sowie die Maßnahmen zur Bekämpfung dieser Krankheiten 01. ()

Guttzeit, Johs., Moral, Leutn. a. D. Wohlau, Kr. Pleß. (Königsberg, Pr. 6/8 53.) V: Wer lästert Gott? 80, 3. A.; Reinmenschl. Kindererziehung 88, 3. A. 02; Unmod. Geb. 89, 2. A. 97; Zukunftsmenschlichkeit 85, 2. A. 93; Verbildungsspiegel I 93, II 98; Buch der Liebe 93; Dogma d. Mode 93; Himmel u. Erde. M. Reich ist von dieser Welt 96; Leitsterne u. Sinngeb. 97; D. volle Mensch 91; Unsterblichkeit 80, 2. A. 93; Prügeln i. d. Schule 92; Spiritualist. Briefe 93; Edle Sinnlichkeit 97; Spiel u. Ernst mit Reformen 93; Naturrecht od. Verbrechen 95, 2. A. 00; Belzebub 99; D. neue Mensch 00—03.

Gutzmann, Albert, ☗, Dir. der städt. Taubstummenanst., MitHrsg. d. „Mediz. Pädag. Monatsschr. d. ges. Sprachheilkde." Berlin O, Markusstr. 49. (Groß-Gluschen i. P. 19/12 37.) V: Das Turnen der Taubstummen 78, 2. A. 80; D. Stottern 2c. 79, 5. A. 02; Über Sprachstörungen 2c. 85; Turnunterr. bei Taubst. 86; Übungsbuch 92, 6. A. 02; D. Gesundheitspflege d. Sprache 95; Vor- u. Fortbildg d. Taubstummen 99, 02. Ue: Dr. Biaggi, Della Balbuzie 93.

Gutzmann, Hermann, Sprachheilkunde u. Schulhygiene, Dr. med., Arzt, Red. d. „Monatsschr. f. Sprachheilkunde". Berlin W, Schöneberger Ufer 11. Dirig. Arzt d. Klinik f. Sprachstörungen i. Zehlendorf b. Berlin. (Bütow i. P. 29/1 65.) V: Verhütung u. Bekämpf. des Stotterns in der Schule 89; Vorles. üb. die Störungen der Sprache u. Sprachfehler 94; Prakt. Anwendung der Sprachphysiol. beim ersten Leseunterr. 97; Stottern 98.

Gwinner, Wilh. (Pf. Natalis Viktor), ✗, ✡, Biogr., Lit. ♔, Dr. phil. et jur., GRegR. Frankfurt a. M. Rheinstr. 11. (ebda 17/10 25.) V: Diana und Endymion, R. 60; Schopenhauers Leben 61, 2. A. 78; Goethes Faustidee 92.

Gygax, Paul, ✉, Finanzwissenschaft, Dr. jur., Red. d. „Neuen Züricher Ztg.". Zürich, Dufourstr. 134. (St. Gallen 7/7 74.) V: Kritische Betrachtungen über das schweiz. Notenbankwesen 01; Der Giroverkehr in der Schweiz 04.

Gystrow, Ernst, s. Hellpach, Willy.

H.

Haack, Ernst, ✝, D., ObKirchR. Schwerin, Jungfernstieg 18. (Seedorf 26/12 50.) V: Epistelbetrachtungen 82; Dr. Luthers Leben u. Wirken 83, 5. A., 156. Tauf. 03; Wesen u. Bedeutung d. christl. Erfahrung 95; Festklänge 95; Christent. u. Kultur 97; Über d. fundament. Unterschied. d. Ritschlschen u. kirchl. Theol. mit bes. Berücksichtigung d. Ethik 97; Christus od. Buddha? 98; D. Autorität d. hl. Schrift 99; Warum bedürfen wir Predigerseminare? 01; Teilnahme d. Christen am kirchl. Leben 02; D. Claus Harmsschen Thesen von 1817 eine bittere Arznei gegen die Glaubensschwäche d. Zeit 03. MitH: Kirchl. Handlexik. VII.

Haack, Friedr., Kunst♔, Dr. phil., UDoz. Erlangen. (Berlin 5/10 68.) V: Schwind 98; D. kgl. ält. Pinakothek z. München 98; Friedr. Herlin 00; Kunst. d. 19. Jahrh. 05.

Haack, Hermann, ●, Kartographie, Dr. phil., Kartogr. i. Just. Perthes Geogr. Anstalt, Hrsg. d. „Geogr. Anz" u. d. „Geographenkalenders". Gotha, Friedrichsallee 3. (Friedrichswerth 29/10 72.)

Haack, Konr. (Pf. Gg. Ernst), VB., Naturwiss. u. kulturhist., ✓, Dr. phil., Chemiker, Lehrer der Chemie an der II. städt. Handwerkerschule. Berlin NW, Flensburgerstr. 8. (Graudenz 8/12 60.) V: Üb. Arsenate u. Phosphate d. Queckfilbers 90; D. Papier u. s. Vorfahren 90.

Haacke, Wilh., ♈, Dr. phil., Jena. (Clenze, Hannover 23/8 55.) V: Schöpfung d. Tierwelt 93; Gestaltung u. Vererbung

93; Schöpfung d. Menschen 95; Grundriß d. Entwicklgsmechanik 97; A. d. Schöpfgswerkstatt 97, 2. A. 97; Bau u. Leben des Tieres 99; Tierleben d. Erde 01; Menschenrassen 04.

Haag, Wilh., ♆, Dr. phil., GP. Berlin N, Invalidenstr. 114 III. (8/7 40.) H: Beckesche lat. Gramm. u. Übungsbücher.

Haan, Heinrich, (k.) ⁂, SJ., Luxemburg-Stadt, Bellevue. (Cöln 10/5 44.) V: Philosophia naturalis 93, 2. A. 98.

Haarbeck, Jakob, Pfr. Elberfeld, Bankstr. 6. (21/10 61.) V: Der Herr ist mein Hirte, Pred. 00; An der Grenzscheide der Jahrhunderte, Pr. 00. H: G. D. Krummacher, Gesamm. Ähren, 58 Pred. 98.

Haarhaus, Julius R., Lit. ♛, ✎, Nov., Märchen. Leipzig, Löhrstr. 16 III. (Barmen 4/3 67.) V: Christnachtphantasien 93; Geschichte aus drei Welten, R. u. M. 94; Mirandolina, Lsp. 95; Makulaturalia 96; Auf Goethes Spuren i. Italien 95/97 III; J. W. v. Goethe 98; D. Georgenhemd, N. 02; Leipziger Spaziergänge, Bild u. Skn. 03; D. Marquis v. Marigny, e. Emigrantengesch. 03. H: „Kennst du das Land."

Haarmann, Wilhelm (Pf. W. Heeren), Jugend- u. Volkserzähl. Pfr. Starsiedel, Pr. Sachsen. (Heeren, Westf. 30/4 59.) V: Zur Evangelisation Brasiliens 96; Im fremden Lande, Volkserz. 99; Dtsch-evgl. Leben in Brasilien 01.

Haas, Albert (Pf. Harry A. Fiedler), ✉, Dr. phil., Red. der „Deutschen Wirtschaftszeitg". Gr.-Lichterfelde-West, Augustastr. 13. (Herzberg 23/3 73.) V: Üb. d. Einfluß d. epikuräisch. Rechts- u. Staatsphilos. auf d. Philos. d. 16. u. 17. Jh. 96; D. Gruppenegoismus in d. Geschichte 99.

Haas, Aug., ⅄, Dr. phil., GP. Stuttgart, Gaisburgstr. 4 A. (Schramberg 22/7 53.) V: Gesch. d. Krümmungsmaßes 81; Differentialrechnung 92 II; Anwendung d. Differentialrechng a. ebene Kurven 94; Beiträge z. graph. Darstellung d. ebenen Kurven III. Ordnung 95; Lehrb. d. Integralrechnung 00 II; Einführung in d. Elektrizitätslehre 00.

Haas, Eduard (Pf. Ed. Demrath), (k.), Kunstkritik, Red. d. „Linzer Volksblatt". Linz, Mozartstr. 47. (Hergatz 8/10 78.)

Haas, Hans, ✝, D., Pfr. d. deutsch. evgl. Gemeinden Tokio u. Yokohama, Hrsg. von: „Die Wahrheit. Erste deutsche Zeitschrift in Japan" (6. Jahrg.). Tokio, Japan, Koishikawa Kamitomizakacho 39. (Donndorf b. Bayreuth 3/12 68.) V: Gesch. d. Christentums in Japan I 02, II 04. H: Briefe e. Japaners aus Deutschld, übs. v. Dr. A. Gramatzky, mit e. Begleitwort u. Anmerkungen 04.

Haas, Hippolyt, ▲, Paläontolog., Dr. phil., ao. ÜP. a. D., MitHrsg. d. „Archiv f. Anthropol. u. Geol. Schlesw.-Holsteins u. d. benachb. Gebiete". Kiel, Moltkestr. 28. (Stuttgart 5/11 55.) V: Brachiopoden d. Juraformation v. Els.-Lothr. (m. C. Petri) 82; Beitr. zur Kenntn. d. lias. Brachiopodenfauna v. Südtirol u. Venetien 83: Katechism. d. Geol. 86, 7. A. 02, d. Versteinerungskunde 86, 2. A. 02, Leitfossilien 88; Geolog. Bodenbeschaffenh. Schlesw.-Hlsts 89; Aus d. Sturm- u. Drangperiode d. Erde I 93, II 94, III 02; Quellenkde 94; Schlesw.-Holst. meerumschlungen (mit H. Krumm u. F. Stoltenberg) 96; Bergmeister von Grund, 2. A. 02; D. deutsche Nordseeküste 00; Der Vulkan 03; Neapel u. Sizilien 04.

Haas, Joseph (Pf. E. Palm), neufranzös. Sprache u. Lit., Dr. phil., Prof. a. Friedrichsgymnasium. Freiburg i. B., Bernhardstr. 5. (Moulins, Allier 15/8 63.)

Haas, Lorenz, (k.), ⁂, D., Dr. phil., o. LycealP. Bamberg, Langestr. 22. (Hungenberg 18/12 44.) V: Notwendige Intention des Ministers der heiligen Sakramente 68; De philosoph. Scepticorum successionibus 75; Hypnotismus u. Suggestion 94; Immaterielle Substantialität d. menschl. Seele 03.

Haas, Rudolf, Roman, ♆, Kritik, Dr. jur., Konzipient d. Staatseisenbahngesellschaft. Wien IV, Trappelg. 3. (Mies, Böhmen 28/6 77.) *

Haas, Wilhelm, Dr. phil., RegR., Dir. d. Univ.-Bibl. Wien I, Franzensring. (25/5 42.) ()

Haasche, Fritz, ÖF., Tierzucht u. Sport, Hrsg. v. „Österr. Tiermarkt". Wien I, Wallnerstr. 3. (Prag 63.) ()

Haase, Hermann, ♆, ▮, Volksschullehr. i. Pension. Gelnhausen b. Hanau, Barbarossastr. 418. (Cassel 20/2 45.) V: Blumen am Wege, G., 3. A. 94; Lose Körner, 3. A. 03; Spätherbstblätter 04.

Haase, Jos. L. (Pf. Josef Ludwig), ♆, Dir. d. k. k. Lehrerbildgsanstalt. Komotau, Böhm. (Niemes 25/10 48.) V: Wald u. Welt, G. 79; Ruine Roll, ep. D.; Schuld u. Sühne, ep. D. 90; Balladen u. Bilder 96; Kreuz u. Krone, ep. D. 99; Mir oder mich, Dr. 02.

Haase, Theodor Karl, D., Dr. phil., österr. Reichsratsabg., Superint. u. Pfr. Teschen, (Lemberg 14/7 34.) V: Der Herr ist nahe 66; Bielitz-Bialaer Schafwoll-Industrie 74; D. Fehler d. Protestantismus — d. Konsequenzen s. Vorzüge 74; Die 3. Generalsyn. d. evang. Kirche A. B. d. öst.-ung. Monarchie 80; D. ev. Krankenhaus in Teschen 86; Bericht üb. dessen 5j. Tätigkeit 90; Antisemitismus 87; Zion u. Assur 89; Die 5. o. u. die 1. ao. Gen.-Syn. 93; Unsere Arbeit 98; Die 6. o. Gen.-Syn. 98. ()

Haaß, Robert (Pf. H. Robert), Prof. Karlsruhe, B., Karl Wilhelmstr. 20. (4/12

47.) **V**: Abnoba, Lieder u. Bilder v. Schwarzwald 89; Pro Patria, Zeit- u. Streitged. 91; Im Zeichen Bismarcks, G. 99. ()

Habart, Karl, ∩, ⅄, Dr. phil.; k. k. Dir. Elbogen, Böhmen. (Prag 21/2 55.) **V**: Kurven 3. Gr. m. Doppelpunkt 85; Grundriß d. Naturlehre 86, 5. A. 02; Wurfkurvenreihen 90; Kurven 3. Grades mit unendlich fern. Singularitäten 91; Wurfkurvenbüschel 92.

Habe, Hans, s. Habetswallner, Hans.

Habenicht, Bodo, mathemat. ✓, ObLehr. Linden vor Hann., Falkenstr. 16. (Heiligendorf 2/3 61.) **V**: Analyt. Form der Blätter 95; Flächengleich. organ. Formen 97; Schlüssel z. Geometrie 98; Schlüssel z. Gleichungslehre 03; Beitrag zur mathem. Morphologie d. Blätter 04.

Habenicht, Herm., ∩, ◍, Kartograph. u. Geophysik. Gotha, Kaiserstr. 26. (ebda 3/3 44.) **V**: Elementaratlas; Spezialkarte v. Afrika; Taschenatlas 1, 40. A.; Seeatlas, 6. A.; Atlas z. Heimatkde d. Dtschn Reiches; Method. Wandatl.; Wand- u. Handkarten v. Thür.; Stielers Handatl. neue, 9. Lief.-Ausg.; Grundriß e. exakten Schöpfungsgeschichte 96; Seeatlas; Der größte Gewissenskonflikt aller Zeiten 04. **Neub.**: Berghaus, Chart of the World; Atlas portátil, Atl. tascabile; Eis- u. Wetterberichte von d. Nordatl. Ozean u. Europa; Proömium zu e. Heimatkde v. Thüringen.

Haberl, Franz Xaver, (k.), Musik, D., Dir. d. Kirchenmusikschule, Red. der „Musica sacra", d. „kirchenmusik. Jahrbuchs" u. d. „Flieg. Bl. f. kath. Kirchen-Musik". Regensburg, Reichsstr. L. 76. (Oberellenbach 12/4 40.) **V**: Magister choralis 63, 12. A. 99; Kirchenmusikal. Jahrb. 76/04; Ges. Ausg. d. Werke d. G. Pierluigi 80/92; Bausteine f. Musikgesch. 86/88 III; Hieron. Frescobaldi Collectio Mus. organicae 89; Fortsetzung der Musica divina d. Dr. K. Proske; Repert. mus. sacra 86/04, 22 Hefte; Magnum opus mus. v. Orlando di Lasso 94/04 IX.

Haberland, Maximilian, ⅄, ✓, Prof. Neustrelitz. **V**: Wie unterscheidet sich d. Methode d. Mathematik v. der d. Philos. 84; D. Metamorphose d. Pflanze 87; Beiträge z. wiss. Landeskde v. MStrelitz I 89, II 90; Stellg d. Mathem. im System des erziehenden Unterr. 91; Mittelwerte a. 10j. Beobachtgen der meteorol. Station Neustrelitz 91; Verallgemeinerung d. Satzes v. d. lunulae Hippocratis, Sätze üb. d. Apollon. Kreise des Dreiecks 97; Weitere Sätze über die Apollon. Kreise des Dreiecks 98; Flora von Neustrelitz; Verzeichnis der im Großh. Meckl.-Strelitz, hauptsächl. in der Umg. v. Neustrelitz beobachteten wildwachs. Gefäß- (Farn- u. Blüten-)pflanzen 01; Heimatkunde, 2 Festreden 04; 1. Bericht des Tierschutzvereins Neustrelitz 04; Erinnergsstätten an Königin Luise 05.

Haberlandt, Mich., ✓, **Ue**: Sanskr. Pers., Dr. phil., Kustos am Naturhist. Hofmuseum, UDoz. Wien IV, Belvedereg. 6. (Ung. Altenburg 20/9 60.) **V**: Ind. Legenden 85; Altind. Geist 87; Vasantasenà 93; Völkerkunde 98; Ethology 99; Kultur im Alltag 00; Die Hauptliteraturen des Orients 02 II; Daça kumâracaritam (Die Abenteuer der zehn Prinzen) 03; Hugo Wolf 03; Hugo Wolfs Briefe an H. Faißt 03; Die Welt als Schönheit 04.

Haeberlin, Carl, klass. Ψ, Archäol., Dr. phil., UBibl. Göttingen, Obere Maschstr. 22. (Hannover 11/2 65.) **V**: Carmina figurata Graeca 86, 2. A. 87; Stud. z. Aphrodite v. Melos 89; E. Hiller 92; Jahresber. üb. griech. Lit. 95 u. 01; Gen.-Reg. z. Zentralbl. f. Bibliothekswes. 95; Griech. Papyri 97. **H**: H. L. Ahrens, Kl. Schriften 91.

Habermann, Gust., ev. Tagesfr., Pfr., Hrsg. d. „Boten v. d. Allerburg". Zwinge, Prov. Sachs. (Nindorf 19/8 59.) **V**: Christentum u. Staat 93; Wid. d. Reichsboten 93; Konfession d. Kinder a. gemischt. Ehe 95.

Habermann, Karl, Hrsg. d. „Scherer". Innsbruck, Innrain 4.

Habermas, Friedr., Musik, Relig. ✝, Pastor, Kgl. Seminardirigent. Gummersbach, Bez. Köln. (Neuenhof b. Eisenach 30/3 60.) **V**: Kirchengesch. in d. Volkssch. 96; Bibellesen u. Bibelkde in d. Volkssch. 96; D. Orgel 96; Handb. des Bibellesens u. d. Bibelkde 98; Der Mittelschullehrer u. die Rektoratsprüfg in d. Relig. 00; „Ehre sei Gott in der Höhe", tägl. Andachten (mit Passarge) 00; D. neuen sogen. Eisenacher Perikopen in schulgemäßer Behandlg, I. Die Evangelien 02.

Habetswallner, Hans (Pf. Hans Habe), DÖSchG., ✓, Gastwirt. Wien XVII/2, Dornbacherstr. 59. (Dornbach 22/6 68.)

Habicher, Theodor, (k.), Erz., Völkerkde. Red. d. „Schwäb. Offertenblattes", d. „Intern. Krieger- u. Veteranenfreund" u. d. Reisezig „Der Wanderer". Augsburg, Unteres Kreuz F 323 I. (Schwaz, Tirol 2/8 59.) **V**: 5 Jahre unt. d. Horden Afrikas u. Asiens 93; Briefe a. d. franz. Fremdenlegion 94; Alger. Gesch. 95; Drei Tage in Augsburg 96; In Ulm, um Ulm, und um Ulm 'rum 95; Schwäb. Fahrten 96; Weihnachts-Bazar 96; Dtsche Fahrten 97; Unterm Weihnachtsbaum 98; Wegweis. d. Augsburg 98, 8. A. 01; Fremdenführer durch Augsburg, Ulm u. Wörishofen 99; Schw. Reklamekal. 99; D. BGB., Volksausg. 00; Weihnachtsanzeiger 00; Die franz. Fremdenlegion, 2. A. 04.

Habicht, Anatol, Kritik, ✾, Skizze, **Ue**: FEl, Sprachlehrer. Paris, 13 rue du Sommerard. *

Habicht, Ludw., VB., Roman. Bordighera, Pension Oliviers. (Sprottau $^{23}/_{7}$ 30.) **V**: Stadtschreiber v. Liegnitz 64, 2. A. 91; Irrwege, Nn. u. Erz. 66; Zwei Höfe, R. 70; Vor dem Gewitter, R. 74; Am Genfersee, Erz. 75; Schein u. Sein, R. 76; Auf d. Grenze 77; D. rechte Erbe 79; Ein Mann, ein Wort 79; In guten Händen, R. 80; Wille und Welt, R. 84; I. Sonnenschein, R. 84; Zum Schein, Erz. 86; Am Gardasee, R. 90; Er muß studieren, Erz. 96; Falschmünzer, Erz. 97; Unter fremder Schuld, R. 98; Widersprüche, R. 99; D. Geheimn. d. Waldes, R. 00; Besondere Kennzeichen, Erz. 02; Wahrheit, Erz. 02. ()

Häbler, Gotthelf, ♆, Kritik, Dr. phil., GLehr. Dresden, Sedanstr. 35 II. (Gr. Schönau $^{7}/_{1}$ 29.) **V**: Lieder 52; Töchter d. Grafen Alban, M. 54; Wittekind, E. 64; Talkönigs Sohn, E. 66; Liebesgeschicke, Dramenzyklus: Donna Blanca, Sarolta, Svanhild, Dr. 67; Off. Wort üb. d. Dresd. Theater 68; 55 Sätze üb. d. Drama 72; Herakles, E. 72; Freundesworte an R. Wagner 73; Aufbau des dtschen Satzes 81, 2. A. 96; Lieder der Huldigung 88; Der Sprachunterricht der deutschen Schulen 94|00 III; Einführungen: I Griechisch 65, II Latein 95; D. Testament e. Dichters 95; 5 Vortr. üb. Ilias u. Odyssee 96. ()

Häbler, Theodor, ♐, Dr. phil., Prof., ObLehr. d. Fürstenschule. Grimma. (Gr.-Schönau $^{27}/_{1}$ 51.)

Habrich, Leonhard, (k.), ♗, SemObLehr. Xanten. (Esch $^{16}/_{9}$ 48.) **V**: Einheits- und Stammesbewußtsein in dtsch. Schriftent. 88; Don Boscos Mittel u. Grundsätze d. Erziehung 89; Sozialdemokr. u. Volkssch. 91; Dr. M. Bach 92; Die Arbeiterversf. d. Dtschen Reiches 93; Kein bes. Gefühlsvermögen 94; Willensfreiheit und Willensbildung 96; Leseb. f. d. kath. Volksschule des RegBez. Coblenz 99, 2. A. 04; Pädagog. Psychologie I: D. Erkenntnisverm. 01, 2. A. 03; Pädagog. Psychologie II: D. Strebevermögen 03; Leben u. Seele, 2 Vorträge 04. **Ue**: M. Bosco, die Mutter Don Boscos 93, 2. A. 95.

Hach, Arno, s. Hengsbach, A.

Hach, Otto (Pf. Siladosi), ♗, ♌, Lehr. Berlin NW, Putlitzstr. 1. (Emanuelssegen, OS. $^{17}/_{5}$ 59.) **V**: Kunstgesch. Wanderungen durch Berlin 97, 2. A. 03.

Hachtmann, Carl, ♆, Dr. phil., GDir. Bernburg. (Magdeburg $^{2}/_{4}$ 43.) **H**: Ciceros Reden geg. Catilina 83|02, geg. C. Verres IV 88|04, V 89, gegen Qu. Cäcilius 91; Olympia u. s. Festspiele 99; Pergamon, e. Pflanzstätte hellen. Kunst 00; Die Akropolis v. Athen i. Zeitalter d. Perikles 03; Die Verwertung der 4. Rede Ciceros geg. C. Verres für Unterweisungen in der antiken Kunst 04.

Hack, Frau Henny (Pf. Hans Heiling), Märchen, ♆. Freiburg i. B., Gartenstr. 22. **V**: Märch. a. d. alt. u. neuen Jahrh. 02. ()

? **Hacke**, Heinr., (k.), ♂, ✝, ⚔, ♕, Leutn. a. D. Berlin W. (Mainz $^{14}/_{5}$ 55.) **V**: Rekrutens Freud u. Leid 88; Soldatenb. f. dtsche Knaben 91; D. Traum d. Invaliden 94; M. Gott u. s. Heiligen, Erbaugsb. 94; Klostergeheimnis, R. 99.

Haeckel, Ernst, Naturwiss., Dr. phil., med., jur., o. UP. Jena. (Potsdam $^{16}/_{2}$ 34.) **V**: Monogr. d. Radiolarien 62; Generelle Morphol. 66; Natürl. Schöpfgsgesch. 68, 10. A. 02; Entwickelung d. Siphonophoren 69; Üb. Arbeitsteilung in Natur u. Menschenleben 69; Biolog. Studien 70; Monogr. d. Kalkschwämme 72; Üb. d. Entstehg u. d. Stammbaum d. Menschengeschlechts, 4. A. 81; Anthropogenie 74, 5. A. 03; Arab. Korallen 76; Ziele u. Wege der heutig. Entwickelungsgesch. 75; Gastraea-Theorie 77; Freie Wissensch. u. freie Lehre 78; D. Protistenreich 78; Monogr. d. Medusen 79|81 III; Ind. Reisebriefe 82, 4. A. 03; Darwin, Goethe u. Lamark 82; Ursprung u. Entwickelg d. tierisch. Gewebe 84; System d. Siphonophoren 88; Reports on the Challenger-Voyage 81|89 IV; Plankton-Stud. 90; Algerische Erinnerungen 90; D. Monismus als Band zw. Religion u. Wissensch., 5. A. 92; System. Phylogenie I: Pflanzen 94, II: Wirbeltiere 95, III: Wirbellose Tiere 96; Amphoriden u. Cystoideen 96; Ursprung der Menschen, 7. A. 98; Kunstformen der Natur 99|04; Welträtsel 99, 7. A. 01, Volksausg. 03; Aus Insulinde, malay. Reisebriefe 02; Gemeinverst. Vorträge und Abhandlungen 02; Lebenswunder 04.

Hackenberg, Carl E., Kult. ♕, Fabrikdirektor. Barmen, Freudenbergstr. 2. (Barmen $^{12}/_{10}$ 65.) **V**: Der rote Becker, Biogr. 00, Volksausg. 02.

Hackenschmidt, Karl, ✝, ♆, D., Pfr., Hrsg. v. „D. gute Bote". Straßburg, Els., Gr. Kirchg. 9. (ebda $^{14}/_{3}$ 39.) **V**: Prolégomènes à la dogmatique évangel. luth. 61; Irenaei de opere et beneficiis Christi sententia 69; Etude sur la doctrine chrét. du péché 69; D. elsäss.-lothr. Kirche 71; Anfänge d. kathol. Kirchenbegriffs 74; Üb. wahres und falsches Luthertum 77; Unf. feste Burg wider Rom 78; D. röm. Bischof i. 5. Jahrh. 80; Warnung vor seelengef. Wesen 80; Die Kirche im Glauben d. evangel. Christen 81; Die Bibel 90; D. ev. Kirche als Pflegerin der idealen Güter d. Studentenleb. 92; Licht- u. Schattenbilder a. d. A. T. 93; Alte und neue Gesch. a. d. Elsaß 94; Wie werden wir unf. Glaubens gewiß u. froh? 95; Der christliche Glaube 01; Fr. Oberlin, e. elsäss. Lebensb. 01; Vater Hackenschmidt 01.

Haecker, Clara, s. Gorges, Clara.

Häcker, Fräul. Hermine (Pf. Rosa Hermann), (k.), **Ue**: I. Eichstätt, Bayern. (Aschaffenburg $^{14}/_{6}$ 54.) **Ue**: Passiflora (Kreuzesblüten) di E. Giehrl tradotto dal tedesco 03.

Hackl, Frl. Louise, VB., liter.-hist. /, Nov., Frauenfrage, Private. Wien IV, Technikerstr. 9, im Sommer Weitra, Nied.-Östr. (Weitra $^{2}/_{13}$ 63.) **V**: Der Liebe Zaubermacht, N. 00; Dämonen, Erz. 00; Brennende Fragen, 1. u. 2. A. 03.

Hackland-Rheinländer, E., s. Annas.

Häcklingen, Ferd. Frhr. v., s. Trotha, W.

Haff, Paul van, s. Staberow, Paul.

Haffner, August, (k.), UDoz., Dr. phil. Wien XIX/1, Döblinger Hauptstr. 77. (Witten, Westf. $^{16}/_{5}$ 69.)

Hafften-Ceratzki, Walter v. (Pf. Alex. Hafften-Risek), ep. ✾, Humor, Assess. und Hilfsrichter. Dresden, Zirkusstr. 35 II. (Oldisleben $^{5}/_{12}$ 68.) **V**: Studio u. Troubadour 1. u 2. A. 98; Wilhelm unter den Notleidenden, R. 02.

Häfker, Herm., ASV., ⊙, /, ⌂, ⊞, Städtewesen. Dresden-N., Körnerstr. 18. (Bremen $^{3}/_{6}$ 73.) **H**: „Häfkers Gelegenheit-Korrespondenz" (mit „Eine Mark-Korrespondenz", Sonder-Abteilung f. ländliche Zeitungen). **V**: Was sagt Shakespeare? 97. **Ue**: Morel, Die Buren 00.

Hafner, Alfred (Pf.: H. von Straßberg; Wieland d. Schmied; Anatole de Labruyère), /, Orient, Verbrechertum, Reisebeschrbg. Breslau, Berlinerstr. 12 h. (Herrenstadt, Schl. $^{30}/_{4}$ 73.) **V**: Die Flucht aus d. Fremdenlegion 97.

Hafner, J., s. Willfort, Ferd.

Hafner, Josef, ⁂, ⊙, ✾, /. Wien VIII, Alserstr. 63. (Mattighofen $^{20}/_{2}$ 75.) **V**: Spiritismus od. Philosophie 94; Spiritismus u. die moderne Wissenschaft 95; Keine Sühne, Sch. (m. O. Weilhart) 97; Der Frauenkongreß, Sch. 98; Die brotlose Kunst, Sch. 99; Das neue Dorf (m. O. Weilhart), Dr. 00; Das Märchen vom zweiten Leben (m. O. Weilhart) Dr. 00; Die Politik (m. O. Weilhart), Dr. 02.

Hag, Julius vom, s. Boesser, Jul.

Hagedorn, Anton, ♛, Dr. phil., Senatssekret., Vorst. d. Staatsarchivs. Hamburg. (Lübeck $^{23}/_{4}$ 56.) **V**: Verfassungsgesch. d. Stadt Magdeburg b. z. Ausg. d. 13. Jahrh. 81. **H**: Gedenkblatt z. Feier d. 500jähr. Vereinigg d. Amtes Ritzebüttel mit d. Stadt Hamburg 94; Urkunden üb. d. Erwerbg d. Landsch. Bill u. Ochsenwärder durch Hamburg 95.

Hagedorn, August, ✾, ⊙ u. Krit., /, Sekretär d. kgl. Technischen Zentralstellen. Berlin SW 61, Tempelhofer Ufer 12 u. Steglitz, Adolfstr. 17. (Bockhorst, W. $^{3}/_{7}$ 56.) **V**: Dürre Reiser, G. 86, 4. A. unt. d. Tit. Waldesklänge 01; Gloria concordiae, alleg. Spiel 93; St. Bonifatii, E. 95; D. arme Heinrich Hartmanns von Aue, metr. Übertr. 98; Malchen Sausewind, R. 04. ()

Hagelstange, Alfred (k.), ♛, ⌂, Dr. phil. Nürnberg, Germanisch. Nationalmuseum **V**: Süddeutsches Bauernleben i. M.-Alter 98.

Hagemann, Carl, Kunst- u. Theaterkritik, Dramaturgie d. Schauspiels und Musikdramas, Dr. phil., Feuilletonred. d. „Rheinisch-Westf. Ztg." Essen-Ruhr-Rüttenscheid, Andreasstr. 16. (Harburg, Elbe $^{22}/_{9}$ 71.) **V**: Gesch. d. Theaterzettels I 00; Regie, die Kunst d. szenischen Darstellung, 2. A. 04; Schauspielkde und Schauspielkünstler 03; Wilde-Brevier 04; Oscar Wilde 04; Wilh. Schröder-Devrient 04; Opernregie 05. **H**: Das Theater, eine Monographiensammlung 04 ff.

Hagemann, Ludwig, (k.), Homiletik, ♛, Pfr. Warburg, Westf., Altstadt 42. (Frohnhausen $^{30}/_{11}$ 59.) **V**: Priester und Volk 91; Der Warburger Burgberg 93; D. Rosenkranzbruderschaft 94, 2. A. 99; Grothes Kommunionreden, 3. A. 03 besorgt; Pred. f. Weihnachten u. Jahreswende 02; Gesch. d. beiden Pfarreien in Warburg: I. Die Neustädter Pfarrei 03, II. Die Altstädter Pfarrei 04.

Hagen, Dr. Adolf, s. Harpf, Jos. Adolf.

Hagen, Alfred, VB., Roman, ⊙, Chefred. d. „Wien. Leben". Wien II/2, Czerning. 12. (ebda $^{17}/_{9}$ 69.) **V**: D. Kains-Zeichen 97; D. Recht auf Liebe, Dr. 98.

Hagen, Frau HofR. Anna (Pf. Anna Treichel), Erz., Volkskde. Frankfurt a. M., Miquelstr. 5. (Berlin $^{31}/_{10}$ 74.) **V**: Hugin u. Munin, R. 01.

Hagen, Bernhard, Natur- u. Menschenkde, Dr. med., großh. bad. HofR., Leiter des Museums f. Völkerkde. Frankfurt, M., Miquelstr. 5. (Germersheim $^{23}/_{11}$ 53.) **V**: Anthropolog. Studien aus Insulinde 90; Pflanzen- u. Tierleben von Deli auf der Ostküste Sumatras 90; Anthropolog. Atlas ostasiat. u. melanes. Völker 98; Unter den Papuas 99.

Hagen, Carl Bernhard, Ernährungsphysiologie u. Hygiene. Eisenach. (Wellingerode b. Sontra $^{27}/_{6}$ 59.) **V**: Die Ernährgslehre 99; Die Grundbedingungen aller Heilkunst I 99, II 00; Das Wie und Warum in d. Gesundheitspflege 01; Kurzer Beitrag zur Reform in der Heilkunde u. prakt. Leitf. zum Gebr. v. Julins Hensels Nahrungs-Ergänzungsmitteln 01; Prakt. Leitfaden z. ration. Ernährung d. Menschen 01; Die Grundlagen d. Gesundheitslehre 01; Das goldene ABC für Diabetiker 04; Über die Heilwirkung alkal. Thermen bei Zuckerkrankheit 04.

Hagen, Edm. v., ⁂, Ästhetik, ⌂ Wiss. Berlin N, Wichertstr. 1, Quergebäude III,

(Gieboldehausen 10/8 50.) V: Wagners Lohengrin 73; Üb. d. Dichtung d. 1. Szene d. Rheingold 76; Wagner als Dichter der 2. Szene d. Rheingold 79; Dtsche Sprachweisheit 80, 2. A. 88; Wesen der Senta im fliegend. Holländer 80; Betrachtungen der wichtigsten Grundlehren des Christent. 81; Bedeutg d. Morgenweckrufs in Parsival 82; Beiträge z. Einsicht in d. Wesen der Wagnerschen Kunst 83; Autobiogr. Notizen üb. d. geist. Entwickelung d. Philos. E. v. Hagen, 2. A. 85; Philosoph. Abhandlg u. Aphorismen 85; Über den Begriff d. Geistes u. das Wesen der Innerlichkeit 89; Gedanken über Pädagogik 88; D. Welt als Raum u. Materie 99; Aufsätze z. Einsicht in d. Wesen d. freien Muße u. der philos. Contemplation 99; Freie Gedanken über die innere Verknüpfung zwisch. Gerechtigkeit u. Glück 02; Neuer Hinweis a. d. wiss.-lit. Arbeiten d. Philos. Edm. v. Hagen 02.

Hagen, Franz, s. Diederich, Franz.

Hagen, Hans, s. Hagen, Joh. Ev.

Hagen, Hans, s. Hagen-Müller, Hans.

Hagen, Joh. Ev. (Pf. HansHagen), (k.), Epik, ♆, /, ✝, Red. des „Wächter, Tagesanz. f. d. Kant. Thurgau" u. d. „Mariengrüße a. Einsiedeln". Frauenfeld, Kt. Thurgau, Schweiz. (Buch 25/10 64.) V: Theolinde, Sang v. Bodensee 90; Christl. Jungfrau 95, 3. A. 05; Heil. Kindheit 96; Mein schönster Tag 97, 4. A. 05; Vier Liederhefte f. Militär 00, 2. A. 03.

Hagen, Luise (Pf. L. Dankwardt), Ästhetik, Kunst♛, Kunstgewerbe, Hauswirtsch. Berlin W, 50, Bambergerstr. 46 p. (Sterley 12/7 58.) V: Nadelkünste 97; Erziehg d. Mädchen höh. Stände vom 15.—20. Jahr 97.

Hagen, Ulrich, s. Sarnighausen, Ulla.

Hagen, Walter, s. Wald, Roderich.

Hagen-Müller, Hans (Pf. Hans Hagen), /, ♆, ⊙, Chefred. d. „Zitt. Nachr.". Zittau, S., Villa Dora. (Kamenz 3/2 66.) V: Konrad von Marburg, Tr. 90; Göttin Vernunft, Lsp. 95; Ged. 96; Blätter und Skizzen 97 f. III; Der Pönfall, Dr. 00; Bierlala, R. 01; Komm herüber, Dr. 01; Likör u. Liebe, Schw. 02; Skizze der Zittauer Theatergesch. 02; Lorenz Heidenreich, ein Reformator, hist. Sch. 02; Reformatoren der Lausitz, hist. Sch. 03; Der Herr Schneider, Schw. 03; Am Brunnen vor dem Tore, Vst. 03. ()

Hagen Paufler, Frau Margarethe (Pf. Marg. Palfy, Paufler), ♆, /, Roman, Hauswirtsch., Frauenfrage, Mode, Ue: Dicht. a. d. E. u. F. Toledo, Ohio, 803 Nevadastreet, U.St.A. (Leipzig 24/10 68.) *

Hagenauer, Arnold, ♆, ⊙, Roman, Kritik. (Wien I, Graben 21, zur Rose. (Linz 20/11 71.) V: Illusionen, G. 95; Adah Hellmer, Dr. 96; Ein neu. Lyriker, Josef Kitir 98; Offener Brief an G. Reuter in Oldenburg, Das lyrische Wien 99; Muspilli, R. 00; Gottfrieds Sommer, R. 01. ()

Hagenauer, Frau K., Roman. Berlin SW, Großbeerenstr. 96 I. V: Ein Experiment, R. 02. ()

Hagenmeyer, Heinrich, Archäol., wiss. Erforschg d. Gesch. d. Kreuzzüge, Dr. phil. h. c., Pfarrer a. D. Bödigheim bei Buchen, Baden. (Eulenhof bei Simsheim 25/4 34.) V: Peter, der Eremite 79; Chronologie de la I. croisade 02. H: Ekkehardi Uraugiensis abbatis Hierosolymita 77; Anonymi gesta Francorum et aliorum Hierosolymitanorum 89/90; Galterii Cancellarii Bella Antiochena 96; Epistulae et cartae primi belli sacri 01.

Hager, Georg, Altertumskde, Kunst♛, Ur♛, Dr. phil., Konservator am bayr. Nationalmuseum. München, Prinzregentenstr. (Nürnberg 20/10 63.) V: Kataloge d. bayr. Nationalmus. IV: (Vorgesch. Altertümer) 92; Mittelalterl. Bauten Regensburgs (m. Architekt O. Aufleger) 96; Die Kunstdenkmale d. Königr. Bayern 99 ff.; Die Weihnachtskrippe 02.

Hager, Oscar, /, ♛, ⚔, Red. Basel, Markircherstr. 14. (Leipzig 19/5 53.) ()

Haggenmacher, Otto, ♆, Prof. Zürich V, Freiestr. 51. (Winterthur 21/2 43.) V: Dichtungen 73; Atlantis 74; Neue Dichtgn 77; Danae, Erz. 81; Ursprung d. Religion 83; D. Gefangenen, Erz. 85; Still u. bewegt, Dichtungen 88; Vorwärts u. aufwärts, Erz. 89; Kämpferinnen, 2. Nov. 90; Bilder, Dichtgn 01.

Hähling, Heinrich v., (k.), Belletr., Pfr. Dessau. (Coblenz 19/2 61.) V: Firmungsbüchlein 01, 2. A. 01.

Hahn, Alban v., LP., PA., VB., Kultur♛, ⊙, Dramaturgie, Theaterdir., Red. d. „Jugendgartenlaube". Leipzig, Thomasiusstr. 2. (Jena 13/5 58.) V: Nach Oberammergau 90; Aschenbrödel, Zaubermärch. 94; Buch d. Spiele 94; Was willst du werden; „Der Schauspieler" 94; Verkehr in d. gut. Gesellsch. 96, 2. A. 98; Alles durchs Rad, Schw. 98; Frauen-Berufe: Die Bühnenkünstlerin 99. H: Bloch, Kinderspielb., 2. A. 02.

?Hahn, Frau Alice v. (Pf. A. v. Galls), FDS., PA., VB., Roman, Nov., /. Rathenow, Rhinowerstr. 1. (Kempten 18/5 68.) V: Herrgottswege, R. 96; D. Sternwirtin, R. 98; Russ. Blut, N. 00.

Hahn, Arthur, Musik, Mus.-Ref. der „Münchener Zeitg". München, Äußere Wienerstr. 11. (Dresden 10/12 58.) V: Musikführer: Franz Liszt' symphon. Dichtgn 96; Weingartners Genesius 97; Berlioz' Leben u. Schaffen 01; Analysen R. Straußscher, Berliozscher u. a. Werke. ()

Hahn, Frl. Franziska (Pf. F. Erhardt), Roman, Nov. Berlin W, Neue Winter-

feldstr. 37. (Breslau 7/5 54.) **V:** D. Erste, R. 98; Wandlgen, R. 99; Die Geschwister, R. in Briefen (m. Clarissa Lohde) 04.

Hahn, Friedrich, Roman u. Nov., Dr., Nervenarzt. Linz a.D., ObÖsterr., Goethestr. 6. (ebda 5/10 71.) **V:** Das Fresko 03; Dämonen 04. *

Hahn, Joh., Erz., ✓, Bürger-Schuldir. Schlaggenwald, Böhm., Hauptstr. 39. (Elbogen, Böhmen, 22/5 63.) **V:** Heimatklänge, Gesch. u. Gestalt a. fränk. Land 99; Der Heideprinz, Sch. 04.

Hahn, Karl v., kais. russ. StaatsR., Prof. am I. Gym., Ethnographie, ⊕, ✓. Tiflis, Wera, Eig. Haus. (Friedrichsthal b. Freudenstadt, Württ., 29/4 48.) **V:** Aus d. Kaukasus 92; Kaukasische Reisen u. Studien 96; Bilder a. d. Kaukasus 00; Nachrichten d. alten griech. u. röm. Schriftsteller über den Kaukasus (russisch) I 84, II 90; Lessing, Minna von Barnhelm m. russ. Kommentar u. Wörterbuch, 3. A. 98.

Hahn, Siegmund, CP., Red. d. „N. Wiener Tagbl." Wien I, Wollzeile 24. (Dauba 21/11 44.) **H:** Reichsratsalman. 67, 5. A. 91. ()

Hahn-Machenheimer, Herm. (Pf.), ∩, ObLehr. Berlin-Grunewald, Bismarckallee 24. (Wiesbaden 57.)

Hähnel, Franziskus (Pf. Erich-Barbewiek, Georg v. Borry, Friedrich Franz), PA., ✠, ✪, Erz., Rezitator, ord. Lehr. am Technikum, Hrsg. d. Ztgskorr. „D. Alkoholfrage". Bremen, Douandtstr. 13. (Hamburg 15/5 64.) **V:** Einer f. Alle, Festsp. 90; Pflicht u. Liebe, Festsp. 91; Psychodr. Dchtgn (m. a.) 93; Eike, Psychodr. 91, 3. A. 92; F. Feierstunden, Erz. 91, 3. A. 05; D. Bremer Dichter u. Schriftstell. d. Gegenwart 93; Technik d. Psychodr. 94; Fürst Bismarck (m. M. Dittrich) 96; Zur Kraft u. zum Können, Festsp. 96; Compendium and Reading-Book of the English Language 97, 3. A. 04; Abs. v. d. Heerstraße, Ges. Erz. I 97, 2. A. 99; Wendelin Mayer-Münchhausen, Radfahrerhistörchen 98; D. Weg z. Glück, Erz. 99, 4. A. 04; Auf festem Grunde, Festsp. 00; Harro Tienbeck, Volkserz. 01, 3. A. 03; Alkoholism. u. Erziehg 02, 3. A. 03.

Haehnel, Karl, Dtsche Spr. u. Lit., ✠, GDir. Landskron, Böhmen. (Pribram 8/5 58.) **V:** Übersicht d. dtschen Lit.-Gesch. 88, 3. A. 02; Schöne Lit. als Bildungsquelle 90; Behandlung v. Goethes Faust in den ob. Klassen höh. Schulen 96; 200 Entwürfe zu dtschen Aufsätzen 00.

Haehnelt, W., popul. Wiss., Superint., Propst u. Kreisschulinsp. Angermünde, Brandenb. (Lissa 22/3 46.) **V:** Turmbau zu Babel 80; Ich bin der Herr, dein Arzt 80; Die drei Bahnbrecher d. evang. Mission in China 89, 2. A. 00; Um d. Abend wird es licht sein 91; Der Ephorus 97; Nur treu, Festpredigten 04.

Haid, C., s. Kohl, Camilla.

Haidheim, L., s. Ahlborn, L.

Hain, Herm., s. Jahn, Herm. Ed.

Hainberg, E., s. Diederich, Ernestine.

Hainzendorf, K., s. Weiß, Sidonie.

Halbach-Bohlen, Fräulein Juliet (Pf. Amanda Matorka Blankenstein), Jugendschr. u. Reiselit. (Baden-Baden, Villa Suckow. **V:** Für Gott und Vaterland 86; 2. A. 87; Reiseskizzen a. Corsika 86; Die 3 Freundinnen 87, 3. A. 03; Freud u. Leid, 2. A.; Wunderwege, 2. A.; Lichtblicke 98.

Halbe, Max, ✪, Dr. phil. München, Wilhelmstr. 2. (Guettland 4/10 65.) **V:** E. Emporkömmling 89; Freie Liebe 90, 2. A. 03; Eisgang, Dr. 92; Jugend, Dr. 93, 14. A. 04; Der Amerikafahrer, Scherzsp. in Knittelreimen 94; Lebenswende, Kom. 96; Frau Meseck, Dorfgesch. 97, 2. A. 00; Mutter Erde, Dr. 97, 5. A. 03; Die Eroberer, Tr. 99; Die Heimatlosen, Dr. 99; 2. A. 00; D. tausendjährige Reich, Dr. 00, 2. Tauf. 02; Ein Meteor, 1. u. 2. Tf. 00; Haus Rosenhagen, Dr. 01, 3. Tauf. 02; Walpurgistag, Kom., 1. u. 2. Tauf. 03; D. Strom, Dr. 04, 6. Tauf. 05.

Halde, Georg v. der, s. Postel, Georg.

Halden, Elisabeth, s. Breitzmann, Agnes.

Halden, Erich, s. Pfliegl, Anton.

Halka, Alex., s. Ledochowska, Gräfin.

Haller, Gustav, s. Barthel, G. E.

Halling, Karl, ✠, Lit.♛, Essays, Dir. d. höh. Töchtersch. Memel, Börsenstr. 13. (Marggrabowa 22/11 45.) **V:** Ged. d. Grafen Schack, s. den Schulgebr. erläut. 90, 2. A. 94.

Hallwachs, Wilhelm, ∩, Dr. phil., o. ThSchP. Dresden-A., Münchnerstr. 2. (Darmstadt 9/7 59.)

Hallwich, Hermann, ♛, ✉, Dr. phil., k. k. Hofrat. Wien I, Reichsratsstr. 5. (Teplitz i. B. 9/5 38.) **V:** Die Herrschaft Türmitz 63; Gesch. d. Bergstadt Graupen 68; Reichenberg u. Umgebung 72/74; Nordböhm. auf der Weltausstellg 1873 in Wien 73; Gewerbe u. gewerbl. Fachschulen 73; Wallensteins Ende 79 II; Z. Reorganis. d. gewerblich. Unterr. in Österr. 80; H. M. Thurn i. Prozeß Wallenstein 83; Gestalten a. Wallensteins Lager 85; Töplitz 86; Wallenstein u. Waldstein 87; Z. handelspolit. Frage in Österr. 90; Firma Franz Leitenberger 93; Böhm. Industrie u. Handel 96; Anfänge d. Großindustrie in Österr. 98.

Halm, Alfred, ✪, Dir. d. Berlin. Theaters. Berlin W, Luitpoldstr. 17. (Wien 9/12 63.) **V:** Frühlingswende 98; Welke Blätter 99. **Bearb. u. Ue:** Jephtas Tochter 96; Colinette, Lustige Weiber v. Windsor 96; Die Liebesschaukel (La Bascule) 02; Das elfte Gebot (L'indiscret) 03; Der Marquis v. Priola 03; Morsche Ehen 04; Antoinette Sabrier 04.

Halpern, Max (Pf. Norbert Hofmeister), ⊙, /, ♆. Wien II, Praterstr. 38. (Czernowitz $^{20}/_{2}$ 71.) **V**: Früchte d. Schuld, Sch. 92; Die Eifersüchtigen, Sch. 93; Die Künstler, hnm. Satire 93; Zuviel Gäste, Lsp. 93; Verkommen, Sittendr. 94; Anka, dr. Bild 94; Wohltäter, mod. Dr. 95; Muttersöhne Dr. 96; Carl Sanders, Sch. 98; Die Gallenen, Märchendr. 00; Er und Sie, Tr. e. Weibes 02. Für die Bühne bearb.: Grabbe, Napoleon, Kais. Friedrich Barbarossa, Herzog Theodor v. Gothland 97; H. L. Wagner, D. Kindermörderin 98; G. Büchner, Dantons Tod 01. ()

Halpert, David, VV., Nov., Dr. jur., RA. Berlin W, Uhlandstr. 28. (Königsberg $^{22}/_{8}$ 63.) **V**: Neid der griech. Götter 88; Lit. Streiflichter 88; Schneeflocken d. Schicksals 91; Leidensgefährten, N. 93; Männer d. Wissenschaft über die Friedensfrage 99; Die Harmlosen u. ihre Verhaftg 99; D. Prozeß Sternberg 00. ()

Halter, Ed., ♆, Biblioth.-Sekr. Straßburg i. E., U.- u. Landesbibl. (Schirrein $^{9}/_{10}$ 45.) **V**: Alfred 75; Klosterreminiszenzen 78; Jesus i. d. Natur 78; Jugendrausch 78; Kleine Lieder 86; Straßburg i. Ernst und Scherz 86; Vom Grund d. Guten u. Bösen 86; Dichten u. Trachten 87; Straßburg 88; D. neue Narrenschiff 93; D. deutsche Muse i. Elsaß 94; Franz. Soldatenleben 95; Epistel an Chr. Schmitt 96; Die Straßburger lit. „Besegard", Sat. 99; Satiren schreib' ich keine mehr! Sat. 99; Neue Aufl. unt. d. Titel: Meine literarische Bekehrung 02; Der Dichter und die Dichtung 00; Die Alemannische Mundart Hagenau-Straßburg 01; Noël d'Alsace 02; Die Urheimat der Elsässer 03; D'r Nazi, Sat. 04.

Haluša, P. Tezelin, O. Cist. Heiligenkreuz b. Baden-Wien. (Frainspitz, Mähr., $^{6}/_{11}$ 70.) **V**: Gnomen u. Sprüche 97; Lebensweisheit d. hl. Bernhard v. Clairvaux 98; D. Cistercienser-Ord. 98; Heinr. Heine 99; Tautröpflein, G. 99; Directorium vitae perfectionis 00; Bilder a. d. Lit. des 19. Jahrh. 01; Marienpredigten 02; Das Leiden des Herrn u. seiner schmerzhaften Mutter 03; Der schmerzhafte Rosenkranz in Fastenpredigten 05. **H**: Dona Musarum, lat. G. 02; Annus Bernardinus 04.

Halwig, D., s. Kossak, Marg.

Hamann, Fräul. E. M. (Pf. E. M. Harms), (k.), Lit. ♛, Nov., Essay, Redaktr. d. Monatsschrift „D. christliche Frau". Gößweinstein, ObFranken. (Hansühn $^{18}/_{12}$ 53.) **V**: Abriß d. Gesch. d. dtsch. Nationallit. 95/97, 4. A. 03; Aus Marsas Jugendzeit 97, 2. A. 02; Erhebet euch! 99; M. Herbert 00.

Hamann, Ludwig (Pf. Xanthippos, Spielmann, L. v. Schwerin), ♆, /, Verl.-Hdlg., Red. u. Hrsg. d. „Musik-Woche". Leipzig, Bayersche Str. 50. (Schwerin $^{14}/_{11}$ 67.) **V**: In Laune u. Stimmung, G., 2. A.; Ehrungen Bismarcks, 3. A. 95; Fahrt ins romant. Land (sächs. Schweiz), 3. A. 98; Konvent. Lügen im Buchhandel 97; Umgang mit Büchern 97, 2. A. 98; Die Ansichtspostkarte 99; Buchhändlerkalender; Hubbigs Abenteuer 02; Hubbigs heitere Fahrten 03. ()

Hamann, Otto, ♈, Dr. phil., Prof., Bibl. d. Kgl. Bibl. Berlin-Steglitz, Ahornstr. 27. (Leipzig $^{28}/_{11}$ 57.) **V**: Organismus d. Hydroidpolypen 82; Beiträge z. Histologie d. Echinodermen 84—89; Entwicklungslehre u. Darwinismus 92; D. Nemathelminthen 91/95; Prof. Haeckel u. s. Kampfesweise 93; Europ. Höhlenfauna 96; Echinodermen in Bronns Klass. u. Ordn. d. Tierreichs 99 ff. ()

Hamburg, W. v., s. Warming, Max.

Hamburger, J., jüd. Relig., Dr. phil., LandesObRabin. Stelitz, Mecklbg. ($^{10}/_{11}$ 26.) **H**: Real-Encyclop. d. Judent. I Bibl. Artikel, II Talmud u. Midrasch, III Nachtalmudische Zeit bis zur Neuzeit 01. ()

Hamburger, Paul, BP., Dr. phil.., Polit., /, Theat. Charlottenburg, Mommsenstr. 87. (Breslau $^{18}/_{10}$ 59.)

Hamburger, S., Politik, /, Dr. jur. London SE, 115 Devonshire Road, Forest Hill. (Breslau $^{12}/_{11}$ 43.)

Hamecher, Peter, Lit.-Kritik, ♆, /, ⊙. Lechenich b. Cöln a. Rh., Herricherstr. (ebda $^{20}/_{1}$ 79.) **V**: Zwischen d. Geschlechtern 01; Im Schattenspiele d. Lebens, G. 03. ()

Hamel, Ilse, s. Hamel, Marg.

Hamel, Frau Margarete (Pf. Ilse Hamel, Amos Mercurius), ASV., ♆, Nov. Berlin O 17, Koppenstr. 71 I. (Hildesheim $^{19}/_{2}$ 74.) ()

Hamel, Rich., ♆, Lit. ♛, Essay, ⁂, ⊙, Dr. phil. Oldenburg i. Gr. (Potsdam $^{12}/_{9}$ 53.) **V**: Z. Textgesch. d. Klopstockschen Messias 79; Klopstock-Studien 80 III; Briefe an Tscharner 81 f.; Zauber d. Ehe, D., 4. A. 00; Reaktionäre Tendenz d. weltsprachl. Bewegung 89; Aus Nacht z. Licht, G. 86; Fürst Bismarck u. d. dtsche Kunst 86; D. dtsche Bürgertum unt. Wilhelm II., 2. A. 90; D. Schulreformer, Sch. 92; Hannov. Dramaturgie 00; Zwei Meister, Kom. 00; David Garrick, Lsp. 01. **H**: Klopstock, Werke einschl. der Barden in Dtsch. Nat.-Lit. IV. **Ue**: La Bruyère, Charaktere 83.

Hamerle, Andreas, (k.), Homiletik, Redemptoristen-Priester. Leoben, Steiermark. (Rauders, Tirol $^{25}/_{2}$ 37.) **V**: Ecce Panis Angelorum 96; Licht oder Irrlicht 96/02; Religion od. Brot 97/99; Christus u. Pilatus 99/02; D. kath. Kirche am Ende des 19. Jahrh. 99; Der Gottesbau der kath. Kirche 02.

Hamlet, P. P., s. Genée, Rud.

Hamma, Franz, (k.), Komposition,

Kaiserl. Musikdirektor, Dir. der städt. Musikschule. Metz, Diedenhofenerstr. 21. (Fridingen, Württbg, 3/12 35.) V: D. deutsche Kunstgesang u. musik. Werke. ()

Hammann, Otto, Publizistik, /, ⊙, Dr. jur., GLegatR. Berlin W, Augsburgerstr. 49. (Blankenhain 23/1 52.) ()

Hammelrath, Emil, (k.), ♛, Belletristik, Lehrer. Düsseldorf, Rh. (Bergisch-Gladbach 2/7 68.) V: Biograph. Corpsalbum der Bonner Borussia 03.

Hammer, Ernst, Geodäsie, math. ◍, Dr. phil., ThSchP. Stuttgart, Hegelstr. 15. (Ludwigsburg 20/4 58.) V: Lehrb. d. Trigonometrie 85, 2. A. 97; Isogonen in Württb. 86; Nullmeridian u. Weltzeit 88; D. geogr. wichtigst. Kartenprojektionen 89; Zur Abbild. d. Erdellipsoids 91; Triangul. z. Verb. des Rhein. Netzes und des Bayr. Netzes 92; Zeitbestimmung ohne Instrumente 93; Tafeln z. Berechng des Höhenunterschieds 95; D. logarithm. Rechenschieber u. s. Gebrauch 98, 3. A. 04; Astronom. Nivellement durch Württb. 01; Der Hammer-Fennelsche Tachymeter-Theodolit 01; Sechsstellige Tafel der Werte log (1 + x): (1 — x) 03. Ue: Bohnenberger, Berechnung trigon. Vermessgen 85; Tissot, Netzentwürfe geograph. Karten 87; Euler, 2 Abhandl. über sphär. Trig. 96.

Hammer, Heinr., ♅, Nov., ♛, ⊙, Dr. phil., Prof. Innsbruck, Museumstr. (Schruns 19/3 73.) [Ottokar.

Hammer, Roland, s. Stauf v. der March,

Hammer, Wilh. Arthur, VB., modern. ♆, ♅, ⊙, /, ◧, Krit. Ue: EF., Realsch.-Prof. Znaim, Mähren, Bahnhofstr. 4. (Wien 4/7 71.) V: Saar-Festblatt (m. Viktor Felgel) 93; Ausgew. Ged. 94; Blätter f. deutsche Dichtg 93/94 I: Gedicht-Reigen 00; Das Substantivum in Schillers Übers. „D. Neffe als Onkel" 00; Vogelsang, Märchen a. d. Wiener Walde 00; D. franz. Konjunktiv vom psychologischen Standpunkte 03; Tableaux des verbes français 04.

Hammer-Stein, M. v., s. Aurnhammer.

Hämmerlein, Heinz. s. Scherk, Herm.

Hämmerli, Meister, s. Krebs, Werner.

Hammerschlag, Paul, Handelsrecht, Nat.-Ökon., Dr. jur., Dir. d. „W. Giro- u. Kassenver.". Wien I, Rockhg. 4. V: Gesetz üb. d. Effektenumsatzsteuer (Kommentar), 1. u. 2. A. 93; D. Checkgesetzentwurf 96; D. Gesetz v. 9/3 97 üb d. Effektenumsatzsteuer 97; Über die Rückforderbarkeit d. Deckung bei Differenzgeschäften 01. ()

Hammerschmid, P. Ant., (k.) ✠, OFM., Lekt. d. Theol. u. Philos. Bad Tölz, Ob.-Bay. (Bärnzahn 21/8 51.) V: Exkursionsflora für Tölz u. Umgebung 97.

Hammerstein, Freiin v. (Pf. O. Martell), Roman. Retzow bei Mirow. V: Um des Gewissens willen, R. (*)

Hammerstein-Gesmold, Frhr. Ludw. v., (k.), Apologetik, Ascese, SJ. Trier. (Schl. Gesmold 1/9 32.) V: Schulfrage 77, 2. A. 77; Erinnerungen e. alten Lutheraners 82, 5. A. 03; Kirche und Staat vom Standpunkte d. Rechts aus 83; De Ecclesia et Statu 86; Edgar od. d. Atheismus zur vollen Wahrh. 86, 10. A. 01; Gegner „Edgars" und ihre Leistungen, 2. A. 87; Meister Breckmann, 4. A. 98; Betrachtgen für alle Tage des Kirchenjahres 88/89 II. 3. A. 01; Winfrid od. d. sozial. Wirken d. Kirche 89, 4. A. 95; Sincerus, 2. A. 90; Gottes-Beweise 91, 6. A. 92; Arbeiter-Katechism. 92, 3. A. 04; D. Preuß. Schulmonopol 93; D. Christent. 93, 3. A. 99; Jesuitenmoral, Offener Brief an Dr. Harnack 93; Konfession u. Sittlichkeit 93; Katholizismus u. Protestant. 94, 4. A. 01; Sonn- u. Festtags-Lesungen f. d. gebildete Welt 95, 5. A. 99; D. kath. Ordenswes. 98; Kontroverskatechismus 96, 9. u. 10. A. 01; D. Glück, kathol. zu sein 97, 2. A. 99; Charakterbilder a. d. Leben d. Kirche I 97, 3. A. 03, II 00, III 02; D. Zukunft d. Religion 98; D. Kirchenjahr 99; Geistl. Lesungen für Priester 00, 2. A. 01; L. v. Hammerstein, SJ. 19 Hefte der „Kathol. Flugschriften".

Hampe, Karl, mittelalt. ♛, Dr. phil., o. UP. Heidelberg, Kußmaulstr. 5. (Bremen 3/2 69.) V: Gesch. Konradins v. Hohenstaufen 94; Kaiser Friedrich II. 99. ()

Hampe, Theod., deutsche Kunst-, Lit.- u. Kultur♛, Dr. phil., Konservator und Bibl. am Germ. Mus. Nürnberg, Schweppermannstr. 83 II. (Bremen 23/1 66.) V: Quellen des Straßb. Alexander 90; Deutsche Kunst u. dtsche Lit. um d. Wende d. 15. Jahrh. 93; Katalog d. Gewebesammlung d. Germ. Nat.-Museums I. T.: Gewebe u. Wirkereien, Zeugdrucke 97; Entwicklg d. Theaterwesens in Nürnberg v. d. 2. H. d. 15. Jahrh. bis 1806 00; D. German. Nationalmuseum v. 1852—1902 02; D. fahrenden Leute i. d. dtschen Vergangenh. 02. H: Gedichte vom Hausrat aus d. 15. u. 16. Jahrh. 99; Nürnberger Ratsverlässe üb. Kunst u. Künstler im Zeitalter d. Spätgotik u. Renaissance (1449—1618) III 04.

Hampel, Ludwig, (k.), ÖF., ♣, ForstR. Wien III/2, Hörnesg. 5. (Freudenthal, Östr. Schles. 7/8 49.) V: Forstlich. Pflanzenkalender; Wirkgn von Abwässern auf die Forelle; Über d. Verfassung des Tagebuches für die forstl. Staatsprüfung; Bericht üb. den Stand d. Reisigfütterung u. a.

Hanau, Hermann, ⊙, Dr. jur., Gerichts-Ass. Berlin SW, Dessauerstr. 1. (Frankfurt a. M. 20/7 71.) V: Der arme Heinrich, Dr. 00; Vaterland, Tr. 00; D. Religionsstifter, Tr. 01; Simson u. Delila, Tr. 02; D. Wunsch, dram. Dicht. 03.

Hanausek, Edu., ⚙, Warenkde u. mech.

⚙, k. k. SchulR., Prof., Vorst. d. Warenlaborat. a. d. Handelsakad., Doz. an der Fortbildungsschule f. Eisenbahnbeamte u. Dir. d. Drechslersch. Wien IV, Wiedener Hauptstr. 28. (Weitwört, Salzb., 27/7 51.) **V:** Unterr.-Anstalten gewerbl. Richtgn in Österr., Deutschland u. d. Schweiz 75; Bericht üb. d. Weltausstellung in Paris 78; Darlegung d. wichtigsten anat.-physik. u. chem. Verhältnisse der Pflanzenkörper 79, 3. A. 88; Technologie d. Drechslerkunst 84, 2. A. 97; 1874—1899, 25 Jahre fachl. Fortbildg d. Drechsler in Wien 99. **H:** Erdmann-König, allg. Warenkde u. Technologie, 13. A. 01.

Hanausek, Thom Frz., ✎, Pflanzenanatomie, Nahrungsmittelkde, Dr. phil., k. k. GDir., emer. Insp. an d. k. k. allg. Untersuchgsanst. f. Lebensmittel u. Prüfungs-Kommissär f. d. Lehramt an höh. u. an zweiklass. Handelssch. Krems a. D., Tägl. Markt 5. (Schloß Weitwört 26/9 52.) **V:** Nahrungs- u. Genußmittel a. d. Pflanzenreiche 84; Materialienkde d. Mineralreichs 87, 2. A. 98; dto. des Tierreichs, 2. A. 98; dto. des Pflanzenreichs 91; Safranfälschungen 92; Der Bau des menschl. Körpers 93 II; Lehrb. d. Somatologie u. Hygiene f. Lehrer- u. Lehrerinnen-Bildgsanst. 94/97 II, 4. A. 04; Lehrb. d. techn. Mikroskopie 00/01; Samen u. Früchte in Wiesner, Rohstoffe d. Pflanzenreichs 00/02. **H:** Schlössing, Lexik. d. allg. Warenkde 89 II; Weidinger, Warenlexik. d. chem. Industr. u. Pharmaz. 90/91 II.

Hancke, G. (Pf. G. Ecknah), ⚔, Humoristika, Erz., Oberstleutn. a. D. Starnberg, Bay. (Groß-Tinz i. Schles. 22/3 49.) **V:** Garnison- u. Manöver-Gesch. 82.

Hancke, Oswald, Erz., großh. Hoftheat.-Dir. Karlsruhe i. B., Zirkel 6. (Poln. Grätz 24/12 40.) **V:** Fr. Werner 68; 5. A. 89; Des Königs Retter 69, 5. A. 89; Memoiren d. Gräfin Lichtenau 69; Liebeshändel 69; Goldhöhle d. Senora 91; Scheich d. Chruiden 91; An d. Ufern d. Uruguay 91; D. verhängnisv. Backzahn 91; Rinaldini II. 91; Perlen d. Bühne 96; Erlosch. Sterne 02.

Haendcke, Berth., Kunst♛, Dr. phil., o. UP. Königsberg i. Pr., Steindamm 7. (Altona 2/7 62.) **V:** B. Furtmeyr 85; N. Manuel Deutsch als Künstler 89; Böcklin als Künstler 90; Gesch. d. schweiz. Malerei d. 16. Jahrh. 93; Bibl. f. schweiz. Landeskde; Architektur, Plastik, Malerei 92; Urs Graf u. s. Pannerträger 93; Das Münster in Bern (m. Arch. A. Müller) 94; D. Chromologie d. Landschaften Albr. Dürers 99; M. Klinger als Künstler 99; Studien zur Gesch. d. span. Plastik 00; Stud. z. Gesch. d. sächs. Plastik d. Hochrenaissance- und Barockzeit 03.

Handel-Mazzetti, Enrica Baronin, (k.), Roman, Nov. Wien I, Sonnenfelsstr. 15. (ebda 10/1 71.) **V:** Nicht umsonst, Sch. 92; Des braven Fiakers Osterfreude, N. 93; Pegasus im Joch, Lsp. 95; 's Engerl, N. 96; Meinrad Helmpergers denkwürdiges Jahr, N. 00, 3.—5. A. 05; D. Verräter, Fahrlässig getötet, 2 Nn. 02; 's Engerl u. Dora, Erzn., ill. Neuaufl. 03; D. brav. Fiakers Osterfreude u. Der Stangelberger Poldl, 2 Erzn., ill. Neuaufl. 03; Skizzen a. Österreich 03; Fahrlässig getötet, ill. Neuaufl. 04; Der letzte Wille des Herrn Egler, ill. Neuaufl. 04; Als die Franzosen in St. Pölten waren, ill. Neuaufl. 04.

Handke, Hermann, ✓, Kunstkritik, Politik, Dr. phil., Red. Berlin, Elsasserstr. 34. (Wierzchoslawice, Prov. Posen, 19/9 65.) **V:** Theorie d. Schönheit räuml. Formen bei den engl. u. dtsch. Popularphilos. d. vor. Jahrh. 95. ()

Haendler, Franz, BP., ✉, Redakt. d. „Magdeb. Ztg." Berlin SW, Teltowerstr. 6 II. (24/7 54.)

Haendler, Otto, ♛, LandgerR. a. D. Coblenz, Mainzerstr. 129. (Frankfurt c. O. 22/10 51.) **V:** Rosen u. Dornen, G. 79; Neue Xenien, v. einem deutsch. Philister 91. **Ue:** Paul Verlaine, Ausgew. Ged. 03; Giosue Carducci, Ausgew. Ged. 04. *

Handmann, P. Rud., (k.), Naturw., ⚓, SJ. Freinberg-Linz, ObÖstr. (Wien 6/8 41.) **V:** Eggers elektromagnet. Motor 79; Die Offizien des Thuriferars 2c. 86; Die menschl. Stimme u. Sprache 87; D. fossile Conchylienfauna v. Leobersdorf 87; Kurze Beschreibg d. häufigst. u. wichtigst. Tertiärconchylien des Wiener Beckens, 8 Taf. 88; D. Neogenablagerungen d. östr.-ung. Tertiärbeckens 89; Anl. z. Ministrieren, 2. A. 96; Preces ante et p. Missam 94; Geistl. Übungen 04; Der Symbolismus des Herzens u. seine natürl. Grundlage 04. **H:** Illsung, Verba vitae aeternae 01 II.

Handwerck, Hugo, neuere dtsche Lit. ♛, Dr. phil., GObLehr. Marburg i. Hess., Haspelstr. 25. (Cassel 28/11 62.) **V:** Stud. üb. Gellerts Fabelstil 91. **H:** Goethes Reineke Fuchs 99; Gellerts ältest. Fabeln I 04.

Haneklau, Theodor, PA., Journalist. Augsburg B 164 I. (Bahren, Oldenburg 12/5 56.)

Hacnel, Erich, Kunst♛, ♫, ⚓, Dr. phil., Assist. am K. Histor. Museum. Dresden, Striesnerplatz 13 II. (ebda 22/6 75.) **V:** Spätgotik u. Renaissance 99.

Hanfstengel, Gaston, s. Feldheim, Arth.

Hango, Herm., ♛, ObArchivar, Red. des „Deutschen Schulvereinskal.". Wien IV, Stahrembergg. 26. (Hernals 16/2 61.) **V:** Zum Licht! G. 90; Neue Ged. 94; Faust u. Prometheus, E. 95; Nausikaa, Tr. 97; Asche! G. 99; Lieder a. d. Wien. Walde, G. 02.

Hanke, Rudolf, (k.), Jugdschr., ✉, Dir. d. k. k. Lehrerbildgsanst. i. z. R. Inns-

bruck-Wilten, Leopoldstr. 41. (Karbitz 8/7 33.) V: Grillparzer 68; Vischer-Hegelsche Pyramide 70; Harmon. Entwicklg der Seelenkräfte 72/73 II; Über landwirtsch. Schulen 73; Walther von der Vogelweide 75; Charakterbildg 76; Briefwechsel zw. zwei Schullehrern über Kirchenmusik 77; Grillparzer aus d. Gesichtspunkte d. Pädag. 79; D. erziehl. Moment im mathemat. Unterr. 82; F. Liszt u. d. Kirchenmusik 85; Klerus u. d. Kirchenmusik 89; Grillparzer, Biogr. Charakterbild 02; Friedr. Hebbel, Biogr. Charakterb. 02; Beiträge z. Unterr. im Orgelspiel 02. H: Wielands Oberon f. Mittelschulen. ()

Hann, Jul., ∩, Dr. phil., o. UP., HofR. Wien. (Schloß Haus, ObÖstr. 23/3 39.) V: Handb. d. Klimatologie 83, 2. A. 97; Temperaturverhältnisse d. österr. Alpenländer 85; Verteilung des Luftdrucks üb. Mittel- u. Südeuropa 87; Atlas der Meteorologie 87; Allg. Erdkunde, 5. A. I: Die Erde, ihre Atmosphäre u. Hydrosphäre 96; Lehrb. d. Meteorologie 00; Klimatographie v. Niederösterreich 04.

Hann, P., Nov., Publizist. New York, 138 Convent Avenue. (Hořiz i. Böhm. 29/5 55.) V: Anspruchslose Gesch. 91.

Hannas, s. Walter, Herm.

Hanne, Johs. Robert, ✝, Lic. theol., Dr. phil., Pastor. Hamburg 20, Ludolfstr. 64. (Braunschweig 28/6 42.) V: Der ideale und der gesch. Christus, 2. A. 71; Warum bleiben wir Christen? 71; Protest. Glaube, christl.-relig. Reden 73; Wie entstand d. Dogma von der Gottheit Christi 78; Glauben u. Wissen 81; D. Bedeutg d. relig. Liberalismus 82; Freier Glaube 85; Blätter christl. Lebensanschauung 95. H: D. Wegweiser, Kal. d. dtsch. Protest.-Ver. 98, 99, 00. Ue: h. Géneſtet, G. 86, 2. A. 90; Rauwenhoff, Religionsphilosophie 89.

Hannott, Dr., s. Sebaldt, Otto.

Hanrieder, Norbert, (k.), 𝒻, ♆, Dialekt-♆, Epik, Nov., Pfr. Putzleinsdorf, Ob.-Östr. (2/6 42.)

Hanschke, Paul, Volkserz., Red. v. „D. Turner". Berlin C 19, Gertrautenstr. 18/19. (ebda 6/2 62.)

Hanschmann, Al. Bruno (Pf. Cheirisander), Erziehgswesen, Essay, Bürgersch.-Dir. em., cand. rer. min. Coswig bei Dresden, Hanschmanns Päd. Jugend-Sanatorium. (Leipzig 4/1 41.) V: Fröbel, d. Entwicklung f. Erziehungsidee in s. Leben 74, 3. A. 00; Bernard Palissy, d. Künstler u. Naturforscher, als Vater d. indukt. Methode d. Bacon v. Verulam 02 u. a. ()

Hansen, Adolf, 𝒻, Dr. phil., o. UP., Dir. d. botan. Gartens. Gießen, Löberstr. 21. (Altona 10/5 51.) V: Ernährung d. Pflanzen 85; Repetitorium d. Bot. 87, 6. A. 00; Farbstoffe d. Chlorophylls 89; Pflanzen-Physiologie 90; Z. Gesch u. Kritik d. Zellenbegriffs 97; Drogenkunde 97; Vegetation d. ostfries. Inseln 01.

Hansen, Carl, Roman, Kunstmaler. Weimar, Belveder-Allee 11. (Schleswig 24/3 74.) V: Henrik Otte 03; Reif u. Anderes 04. *

Hansen, Fritz (Pf. F. H. Normann), VBJ., PA., ⚙, 𝒻, ✉, ⌂, Red. d. „Graphischen Rundschau". Berlin S 59, Wißmannstr. 44. V: Erfindg d. Lithographie u. ihre Entwicklg 96/97; Gewerbl. Rechtsfragen 01; Die Industrie photograph. Bedarfsartikel 01.

Hansen, Heinrich (Pf. Fritz Christians), plattdtsche Skizzen, ♆, Rektor. Apenrade, Schleswig-Holst. (Arnis 15/10 62.)

Hansen, Jak. Otzen (Pf. Fel. Lila u. Valentin Fern), Nov., Roman, O. Schleswig, Gallberg 11. (Flensburg 24/3 42.) V: Geheimnis von Telworth-Castle, R. 75; Tochter d. Seelenverkäufers, Erz. 75; Geplauder, Hum. u. Nn. 76.

Hansen, Jos., ♛, Dr. phil., Prof. städt. Archiv-Dir., Hrsg. der „Westdtschen Zeitschr. f. Gesch. u. Kunst" 92 ff. u. der „Mitteilgn. a. d. Staatarchiv Cöln" 91 ff. Cöln a. Rh., Lindenburger Allee 35. (Aachen 26/4 62.) V: Z. Vorgesch. d. Soester Fehde 83; Beiträge z. Gesch. v. Aachen 86; Chroniken v. Dortmund u. Soest 87/89 II; Westfalen u. Rheinld im 15. Jahrh. 88/90 II; Kampf um Cöln 1576—1584 92; Nuntiaturberichte a. Deutschld 1572—85 92/94 II; Beitr. z. Gesch. vornehmlich Cölns u. d. Rheinlande 95; Rhein. Akten z. Gesch. d. Jesuitenordens 1542—82 96; Zauberwahn, Inquisition u. Hexenprozeß im M.-Alter u. d. Entstehung d. großen Hexenverfolgung 00; Quellen u. Untersuchungen z. Gesch. d. Hexenwahns u. der Hexenverfolgung im MAlter 01.

Hansjakob, Heinr. (Pf. Hans am See), (k.), Erz., Dr. phil., Stadtpfr. Freiburg i. B., Eisenbahnstr. (Haslach i. B. 19/8 37.) V: Grafen v. Freiburg 67; Salpeterer 67, 3. A. 96, H. v. Vikari 68; Waldshuter Krieg 68, 2. A. 01; A. d. Festung 70, 3. A. 99; Narrenschiff uns. Zeit 73; Herr u. Diener 73; Im Gefängnis 73; In Frankreich 74; Herm. d. Lahme 75; In Italien 77; In d. Residenz 78; In d. Niederlanden 79, 2. A. 00 II; Aus mein. Jugendzeit 80, 4. A. 96; Aus m. Studienzeit 85, 3. A. 96; Wilde Kirschen 88, 5. A. 00; Dürre Blätter, Erz., 3. A. 96 II; D. schwarze Berthold 91; Schneeballen, Erz., 3. A. 96, N. F. 92, 2. A. 96; 3. Reihe 93, 3. A. 00; St. Martin als Kloster u. Pfarrei 92; Uns. Volkstrachten 93, 4. A. 96; Aus krank. Tagen 95, 3. A. 01; Ausgew. Schriften 95 ff.; Bauernblut 96, 3. A. 00; D. Leutn. v. Hasle, 3. A. 00; Die wahre Kirche Jesu Christi, 2. A. 97;

Jesus v. Nazareth, 3. A. 98; Toleranz u. Intoleranz, 2. A. 99; Meßopfer, Beichte u. Kommunion, 2. A. 97; Im Paradies, Tagebuchbl. 97; Waldleute, Erz. 97, 4. A. 00; D. steinerne Mann v. Hasle, Erz. 98, 3. A. 00; Erinnergn ein. alten Schwarzwälderin 98, 3. A. 00; Erzbauern 99, 3. A. 00; Kanzelvorträge 99; Abendleuten 99, 3. A. 00; Der heil. Geist, Kanzelvortr. 00; In d. Karthause, 1.|3. A. 00; Im Schwarzwald, Erz. 01; Aus d. Leben e. Glücklichen, Erz., 1.—3. Tausf. 00; Aus dem Leben e. Unglücklichen, 1.—3. Tausf. 00; Letzte Fahrten, 4. A. 01; Verlassene Wege 01; St. Maria, 3. A. 01; Wunden unsr. Zeit 01, 3. A.; D. Kapuziner kommt 02, 70. A.; Meine Madonna, 1.—3. A. 02; Aus dem Leben e. Vielgeprüften, 1.—4. Tausf. 03; Zeit u. Kirche, Kanzelvorträge 03; Stille Stunden 03; D. Schöpfung, Kanzelvorträge 04; Sommerfahrten 04. ()

Hausmann, Heinrich, Soziales, ◍, ⚔, Red. d. „Tagespost", Hrsg. u. verantw. Red. der „I. Österr. Bahnmeister-Ztg". Graz, Klosterwiesg. 39. (ebda 4|3 72.)

Hansson, Ola, Essay, N., Ψ, ∕. Schliersee, ObBay. (Schonen 12/11 60.) **V**: Parias 90; F. Nietzsche 90; Alltagsfrauen 91, 2. A. 99; Das junge Skandinavien 91; D. Materialismus in d. Liter. 91; Sensitiva Amorosa 92; Seher u. Deuter 93; Frau Esther-Bruce 94; Vor d. Ehe 95; Meervögel 95; Im Huldrebann 96; Der Weg zum Leben 96; Der Schutzengel 96; Nord. Leben: I. Goldene Jugend 96. ()

Hansson-Marholm, Frau Laura, (k.). Schliersee, ObBay. **V**: Buch d. Frauen, 95, 5. A. 00; Wir Frauen u. unsere Dichter 95, 2. A. 96; Zwei Frauenerlebnisse, N. 95, 2. A. 96; Klara Bühring, Dr. 95; Frau Lilly, N. 96; Der Weg nach Altötting u. a. Nn. 00; Buch der Toten 00; Die Frauen in der soz. Bewegung 00. ()

Hanstein, L. v., s. Baeblich, Lucie.

Hantel, Georg, Ψ, ✍, ⚔, Dr. med., SanR., Stabsarzt d. L. a. D. Elbing, (Frauenburg 20|9 45.) **V**: Von Kaiser u. Reich, G. 81; Kriegsfahrten aus d. Siegesjahren 1870|71 84; Av sück wat braatet awer smoort? Dragonerstreich v. 1870|71, D. 84; Kahlberger Strandgut, Liederkranz von baltischen Gestaden 85; Lieder u. Gelegenheitsged. 88; Das Lied, eine Parabel 88; Gloria, Erinn. a. d. Abschied Kaiser Wilhelms d. Gr. von sein. Volk 1888, D. 89; Lieder 90—03; Andernach. Rheinlieder 93; Bismarck-Fahrt, ep. D. 95; D. weiße Frau vom Heidenwall, Pl. u. D. 96; Kais. Wilhelms d. Gr. Heimgang, D. 96; Dohna-Wappenmäre, D. 96; Die Krankenträger- u. Wasserwehrübung zu Englisch-Brunnen b. Elbing 1895 96; Lechthal. Bergpredigt, D. 97; Almenrausch, Edelweiß u. Baltenrosen, G. 98; Elbinger Bismarck-Feier u. Trauerklänge 98; Die Krankenträger- u. Wasserwehrübung. zu Elbing-Marienburg 1899 u. zu Thorn 1900 00; D. Frauenburger Copernicus-Mühle, Pl. 02; Zwölf Wanderlieder v. Unterinntal (unt. d. Pf. German vom Nord) 03; Wanderbilder v. d. dtsch-wälschen Sprachgrenze 03; D. Rote Kreuz, melodr. Vision 04 u. a.

Hantsch, Emil, Ψ, Epigr., Bürger Schl. Coldiz, Sachsen 20 C. (Sebnitz 12|1 57.)

Hantschel, Franz, ∕, Topographie u. Touristik, Dr. med., Arzt. Prag-Smichow, Ferdinandsquai 11. (Kottowitz 4|10 44.) **V**: Bad Kottowitz 80; Spitzberg-Alb. 83; Spitzberg-Rundsicht 85; Führer durch Leipa u. Umg. 85; Aussicht v. Kahlenberge bei Leipa 86; Z. Durchforschung NBöhmens 88, 2. F. 98; Kronpr. Rudolf 89; Botan. Wegweiser i. Gebiete d. Nordböhm. Exkursions-Klubs 90; Repert. der landeskundl. Lit. für d. Gebiet d. NEC. 93; NBöhm. Touristenführer 95; Reichenberg. Touristenführer 95; Touristenführer durchs böhm. Niederland 96; NBöhm. Sommerfrischenbuch 96; Prähistor. Fund-Chronik f. d. Gebiet des NEC. u. d. angrenz. Landstriche 97; Leipaer Touristenführer 00, 3. A. 03; Verzeichn. d. Kurorte u. Sommerfrisch. Dtsch-Böhm. 00|03; Die Felsenburg Alt-Bürgstein 2c. 01; Der Prager Ausflügler, 1. u. 2. A. 02; Hauptregister für die Mitteilungen d. Nordböhmisch. Exkursionsklubs Jahrg. I—XXV, Erst. Teil: Sachregister 04.

Häntschke, Herm., ⊞, spez. Genossenschaftswesen, Dir. d. Landw. Reichsgenossenschaftsbank, e. G. m. b. H. Darmstadt, Kasernestr. 58. (Potsdam 10|10 54.) **V**: Gewinnbeteiligung d. Arbeit; Das Familisterium v. Guise in Frankr. 90; Weidmannsheil 89; Gewerbliche Produktivgenossensch. in Deutschl. 94; Handb. f. Konsumvereine (m. G. Oppermann) 98, 2. A. 99. **Ue**: G. J. Holyoake, Gesch. d. redl. Pioniere v. Rochdale 88.

Hantzsch, Adolf, Orts- und Schul♛, ObLehr. Dresden-N., Querallee 23 II. (ebda 17/6 41.) **V**: Gesch. der Neustädter Realschule in Dresden 75; Gesch. d. Dorfes Plauen 80; Gesch. der II. Bürgerschule in Dresden 85.

Hantzsch, Arthur Rud., ⚲, Dr. phil., o. UP. Leipzig, Liebigstr. 18. (Dresden 7|3 57.) **V**: Grundriß der Stereochemie 93, 2. A. 04; Die Diazoverbindungen 02.

Hantzsch, Viktor, ♛, Erdkunde, Dr. phil., Dresden, Querallee 5. (ebda 10|5 68.) **V**: Dtsche Reisende des 16. Jahrh. 95; Überseeische Unternehmungen der Welser 95; G. Marggraf 96; Seb. Münster 98; Kartographische Denkmäler 03; D. Landkartenbestände d. Kgl. Bibliothek z. Dresden 04; Gesamt-Inhaltsverzeichnis z. N. Archiv f.

sächs. Geschichte 04.

Häntzschel, Walter (Pf. Jean Clairmont), ⚙, ✉, ○, Nov., Red. d. „Metallarbeiter" u. d. „Deutschen Klempner-Ztg". Charlottenburg, Uhlandstr. 194 p. (Mittweida 3/7 56.) **V**: Lichtensteiner, Dr. 85; Gustav Wasa, Dr. 88; Durch Sünde reich, Dr. 92; Große Kinder, Lsp. 93; D. Visitenkarte, Lsp. 94; Dämon Liebe, Sch. 94; D. Hut, Lsp. 95; Falscher Prinz, P. 95; Karriere i. Reifrock, N. 96; Gastrecht, Lsp. 97; Verkehrte Welt, Lsp. 97; D. Vielgeliebte, Lsp. 97; Prinzipienreiter, Dr. 98; Aus Mitleid, Lip. 98; Entlobt, Lsp. 98; Vorleserin d. Kaiserin, N. 98; Lehrbuch d. Elektrotechnik 00; D. Maschinenbauer 01; D. Stellvertreterin, Lsp. 01; D. mod. Installateur 02; Erfindungen u. Experimente 02 III; Zuvorgekommen, Lsp. 02; Bräutigam als Schwiegermutter, Schw. 03; Jutta, Dr. 03; Die Dampfmaschine 04; G. m. b. H., Lsp. 04; Die neust. Erfindungen 04; Hugdietrichs Brautfahrt, O. 04.

Häny-Lux, Ida, s. Lux-Häny.

Happel, Otto, (k.), Bibelwist., D., k. Lyzeal-P. Passau. (Wüstensachsen, Hess.-Nassau, 28/7 66.) **V**: Kath. u. prot. Christentum 98; D. Prophet Habackuk 00; D. Psalm Nahum 00; Der Prophet Nahum 02.

Happisch, Leopold, Hygiene, Touristik, Red. d. „Naturfreund". Wien XV, Löhrg. 13.

Happrich, Vikt. (Pf. Caballero), Sport u. Zirkus, Journ. Berlin O, Warschauerstr. 21. (Breslau 15/1 63.) **V**: Das Geheimnis der Schönheit 99; Manegesterne 02, 2. A. 03.

Harald, M., s. Grabi, Magd.

Harburger, Heinr., ⚖, Dr. jur., UHon.-Prof., ObLGR. München, Karlsstr. 21. (Bayreuth 2/10 51.) **V**: Die remunerator. Schenkg 74; D. strafrechtliche Begriff „Inland" u. seine Beziehungen z. Völker-R. u. Staats-R. 82; Strafrechtspraktikum 92.

Hardebeck, Wilh., (k.), Altertumskunde, Goldarbeiter. Ankum, Kreis Bersenbrück. (ebda 4/10 43.) **V**: Erd- u. Steindenkmäler i. Kreise Bersenbrück 87; Beschr. d. Kirchen das. 88; Gut Brunning, Erz. 84; Meyerhof zu Starten 84; Entstehg d. Schützenfeste im Osnabrückschen 85; Entstehung u. Entwicklung der Bauernhöfe im Kirchspiel Ankum 92; Post- u. Verkehrschronik, Skelettfunde auf dem Kattenberge, D. Steinwerke und Lehms im Kirchspiel Ankum 94; Volksaberglauben 96; Aus der Franzosenzeit 97; Räuberhauptmann Hardemente 98; Einführg d. Christentums im Hasegau 99; D. Gesch. d. Glocken zu Ankum 99; Entstehung der Kirchmesse u. Märkte im Kreis Bersenbrück 99; Haus u. Herd in alt. Zeit u. a. 00; Die Kirche in Ankum u. a. 01; Sitte u. Brauch, Geburt, Taufe u. Kindheit 02; Eggermühlen, ein osnabück. Edelsitz 02.

Hardegger, August, (k.), ♛, Kunst♛, Architekt. St. Gallen, Sch., Museumsstr. 45. (ebda 1/10 58.) **V**: Frauen zu St. Catharina 85; Mariaberg b. Rorschach 91; Altes u. Neues v. St. Gallen 91; D. Zisterzienserinnen zu Maggenau 93; St. Johann im Thurtal 95; Kirchenschätze v. Disentis u. Umgebg 98; Die Pfarrei St. Gallen 01.

Hardekopf, Ferdinand, liter. Krit., Nov., Skizze. Charlottenburg, Hardenbergstr. 42. (Varel 15/2 76.)

Hardeland, Theodor, Pastor. Lüneburg. (11/6 59.) **V**: Der kl. Katechismus Dr. Luthers nach Luthers Schriften ausgelegt 89; D. Evangelisation m. bes. Rücksicht auf die Heiligungsbewegung 98; Die Heilsarmee nach Gesch., Wesen u. Wert 98; Evangelisationsfrag. i. luther. Sinne erwogen 99; Die katechet. Behandlung des kl. Katechismus Dr. M. Luthers 99; Leitf. zu Luthers kl. Katechismus 00; D. Bad. d. Wiedergeburt 02.

Harden, Maximilian, Polit., ✉, Lit.♛, /, Krit., Hrsg. d. „Zukunft". Berlin, Verlag d. Zukunft, SW, Friedrichstr. 10. (ebda 20/10 61.) **V**: Apostata 92, N. F. 92; Theater u. Lit. 96; Kampfgenosse Sudermann 03.

Hardenberg, s. Körner, Gust.

Harder, Fräul. Agnes, PA., Roman, Nov., ♆, /. Berlin W, Uhlandstr. 148. (Königsberg 24/3 64.) **V**: Erkämpft, R. 92; Sommervögel, R. 94; Aus heit. Stunden, H. 95; Dr. Eisenbart, R. 96; Stille Helden, R. 97; Im Kaleidoskop, R. 98; Wider d. gelben Drachen 00; Und hätte der Liebe nicht, R. 00; Im Wunderlande Italien 01; Engelchen u. Bengelchen 03, 3. A. 04; Tönerne Füße 04; Siebenschläfer 04.

Harder, Ernst, Arabist., Dr. phil. Hermsdorf (Mark), Wilhelmstr. 9. (Königsberg i. Pr. 29/11 54.) **V**: Arab. Konversationsgramm. 98; Deutsch-arab. Handwörterbuch 03.

Harder, Frz., ♆, Dr. phil., Prof., OLehr., Red. d. „Wochenschr. f. klass. Philologie". Berlin SW., Großbeerenstr. 70. (ebda 8/11 55.) **V**: De Alpha vocali apud Homerum producta 76; Index Lucilianus 78; Index copiosus zu Lachmanns Lucretius 82; Werden u. Wandern unf. Wörter 84, 2. A. 96; Über die Fragmente des Mäcenas 89; Griech. Formenlehre 92, 2. A. 97; Ausw. a. Herodot 92; Astrognost. Bemerkungen zu d. römischen Dichtern 93; Ausw. a. Ovid 94.

Hardt, Ernst, Nov., ○, ♆, /, ♌. Berlin W 15, Düsseldorferstr. 9. (Graudenz 9/5 76.) **V**: Priester d. Todes, N. 98; Tote Zeit, Dr. 98; Bunt ist d. Leben, N. 02; Aus d. Tagen d. Knaben, G. 04; D. Kampf ums Rosenrote, Dr. 03; An d. Toren des Lebens, N. 04. **Ue**: Taine, Phil. d. Kunst 02, Reise in Italien 04; Flaubert, Ein schlichtes Herz 04; Balzac, Das Mädchen

mit den Goldaugen 04.

Hardt, Ernst, s. Stöckhardt, Ernst.

Hardt, Frl. Käthe (Pf. Otto Wald), FDS., Jugendschr., Lehrerin. Zoppot, Wilhelmstr. 4. (Stueblau 3/11 61.) **V:** Daniel Hansen 98; D. Buch d. Großmutter 00.

Hardt, Otto, religiöse Traktate, Jugendschr., Lehr. a. D. Gumbinnen, OstPr., Gartenstr. 30. (Juckn ischken, Kr. Stallupönen, Ost-Pr. 30/10 35.) **V:** Keinen Tropfen! (Alkohol); Keinen Meineid!; Ehre den König u. verabscheue die Sozialdemokratie!

Hardt, Walther, ASV., ⚿, Unterhalt.-Lit., Rektor der Stadtschule. Gassen, Brandenbg, Wilhelmstr. 58. (Dinglauken, Ostpr. 22/1 74.) **V:** Z. Geburtsfest Sr. Maj. d. Kaisers Wilhelm II. (mit G. E. Meyer) 02; D. Bedeutung d. Kunst für d. Erziehung 02; Bibelkritik u. Religionsunterr. 02; Gesch. uns. deutschen Kriegsflotte 02; Wie entwickeln u. erhalten wir in uns. Kindern die Freude an Reinlichkeit u. Gesundheitspflege? 02; Z. Geburtsfest Sr. Maj. des Kaisers Wilhelm II., Bd. II (mit G. E. Meyer) 03; Liederschatz für die Feier d. Geburtstages Sr. Majestät des Kaisers Wilhelm II. (m. Aug. Stein) 04.

Hardt, Fräul. Wanda, Erzähl., Nov., Eberswalde, Mark Brandenburg, Neue Schweizerstr. 8. (Glogau.)

Hardt, Wilm, s. Schwaner, Wilh.

Haring, Johann, (k.), Kirchenrecht, Dr. theol. et jur., UP., Hrsg. u. Red. (m. Prof. Dr. Gutjahr) des „Lit. Anzeig.". Graz, Schillerstr. 11. (Wettmannstätten 5/8 67.) **V:** D. Rechts- u. Gesetzbegriff in d. kathol. Ethik u. modernen Jurisprudenz 99; Die Schadenersatzpflicht des Erben für Delikte des Erblassers nach kanon. Rechte 03.

Häring, Theodor, ✝, D., o. UP. Tübingen. (Stuttgart 22/4 48.) **V:** Das Bleibende i. Glauben an Christus 80; D. Theologie u. d. Vorwurf d. doppelten Wahrheit 86; Zu Ritschls Versöhnungslehre 88; Zur Versöhnungslehre 93; Uns. persönl. Stellung z. geistl. Beruf 93, 3. A. 99; Lebensfr. d. syst. Theol. 95; Gerecht. Gottes b. Paulus 96; Zeitgem. Pred. 02; Christl. Sittenlehre 02.

Harlan, Walter, BP., ♀, Dramaturgie, Dr. jur. Berlin-Grunewald, Delbrückstr. 23 I. (Dresden 25/12 67.) **V:** Sein Beruf, Sch. 94; O herziges Menschenleben! G. 94; Neue Traktätchen, N. 95; Im April, Lsp. 95; D. Sündenfall, Lsp. 96; D. Dichterbörse, N. 99; Der tolle Bismarck, Lsp. 00; Schule des Lustspiels, ein System der Dramaturgie 03; D. Mantelkind, Lsp. 04; Jahrmarkt in Pulsnitz, ein dionysischer Schw. 04.

Harmening, Ernst K. J., VB., ✉, Rechts- u. Staatswiss., Nov., ♆, Dr. jur., RA. Jena, Kochstr. 2. (Bückeburg 28/1 54.) **V:** M. Overstolz, R. 81; Mirjam, G. 81; Erde u. Eden, G. 81; Südslavische Volkslieder 85; Wer da? 4. A. 89; Osterburg, G. 90; Recht der Völker auf Frieden 91; Peace the Right of Nations 91; Kampf um die Wohlfahrt 91.

Harmlos, Dr., s. Nassauer, Max.

Harms, Bernhard, Dr. phil., Privatdozent. Tübingen, Neckarhalde 55. (Detern, Ostfriesl., 30/3 75.) **V:** Ist das dtsche Handwerk konkurrenzfähig? 99; Entwickelungsgesch. d. dtschen Buchbinderei 02; Die holländischen Arbeitskammern 03; Dasselbe (Schriften des Vereins für Sozialpolitik H. XII); Dtsche Arbeitskammern 04.

Harms, E. M., s. Hamann, E. M.

Harms, Heinrich, Erdkde, Lehrer a. D. Ploen. (Brackrade 23/6 61.) **V:** Schulatlas 93 u. 94, 2. A. 00; Volksschulatlas 02; Schulatlas u. d. Unterr. 93, 2. A. 01; Wandkarte des Kreises Ploen 95; 5 Thesen z. Reform d. erdkundl. Unterr. 95, 4. A. 02; Handkarte d. Prov. Schl.-Holst. 95, 2. A. 02; Vaterl. Erdkunde 97, 6. A. 03; Schulwandkarte von Deutschland 99, 3. A. 04; Im d. einklass. Volkssch. 00; Planigloben 02; Deutschlands Kolonien 02, 2. A. 03; Schulwandkarte von Europa 04.

Harnack, C. G. Adolf, Kirchen♛, D., Dr. med. h. c., o. UP. Berlin W 15, Fasanenstr. 43. (Dorpat 7/5 51.) **V:** Zur Quellenkritik der Gesch. d. Gnosticismus 73; De Apellis gnosi monarchica 74; Patrum Apost. Opera 75/78 III; Codex Rossanensis 80; Texte u. Untersuchgen z. altchristl. Lit.-Gesch. 82 ff. V; Lehre der 12 Apostel 84, n. A. 93; Mönchtum, 6. A. 03; M. Luther, 3. A. 01; Augustins Konfess. 88, 3. A. 03; Lehrbch d. Dogmengesch. 86/90 III, 3. A. 94/97; A. Neander 89; D. N. T. u. d. J. 200 89; D. Apostol. Glaubensbek., 26. A. 93; Antwort auf d. Streitschrift Dr. Cremers 92; Bruchstücke des Evang. u. der Apokalypse des Petrus, 2. A. 93; D. Chronologie d. altchristl. Lit. bis Eusebius I 97, II 04; Über d. Ordinationes im Papstbuch 97; Über die jüngst entdeckten Sprüche Jesu 97; Drei wenig beachtete cyprian. Schriften u. die „Acta Pauli" 99; Gesch. d. Kgl. Preuß. Akad. d. W. in Berlin 00 III; Die Pfaffschen Irenaus-Fragmente als Fälschungen Pfaffs nachgewiesen 00; Das Wesen des Christentums 00, 4. A. 01; Die Aufg. d. theolog. Fakultäten u. d. allg. Religionsgesch. 01; Sokrates u. d. alte Kirche 01; D. Wesen d. Christentums 02; D. Brief d. Ptolemäus an d. Flora 02; Reden u. Aufsätze 04 II. ()

Harnack, Otto, Lit♛, Dr. phil., TH Sch P. Stuttgart. (Erlangen 23/11 57.) **V:** Napol., dr. Ged. 80; Karoling. u. Byzantin. Reich 80; Kurfürstenkollegium 2c. 83; Ein deutsches Land i. Gefahr 86 (anon.); Goethe i. d. Epoche s. Vollendung 87, 3. A. 05; Z.

Nachgesch. d. Ital. Reise 90; Livland als Glied d. dtschen Reiches 2c. 91; D. klass. Ästhetik der Deutschen 92; Dtsches Kunstleben in Rom 96; Schiller 98, 2. A. 04; Essays u. Studien 99; Moderner Cicerone: Rom, 2. Bd. 03. H: Goethes Werke, Weim. Ausg. Bd. 46—49; H. Hettner, L t.-Gesch. d. 18. Jahrh. III, 4. A., 1. u. 2. B. 93, 3. B. 94; Goethes ausgew. Ged. in chronol. Ordng 01; Faust, Schriften über bildende Kunst I (in Goethes Wke, herausg. v. Heinemann) 02, 04.

Harpf, August, chem. ⚙, Ing. chem., Dr phil., o. ö. Prof. für Chemie an der k. k. montanistischen Hochschule. Przibram, Böhm., Priv.-Doz. f. chem.-technologische Fächer an der dtschen techn. Hochschule zu Prag. (Graz $^{27}/_{5}$ 61.) V: Flüss. Schwefeldioxyd 00; Wandtafeln f. d. Unterr. in d. allg. Chemie u. chem. Techn. 99 ff.

Harpf, Jos. Adolf (Pš. Dr. Adolf Hagen), DÖSchG., ⚓, ♆, Dr. phil. Leoben, Steierm., Josefé 158. (Graz $^{18}/_{3}$ 57.) V: Goethes Erkenntnisprinzip 83; Sagen u. Singen 83; A. d. dtschen Ostmark 83; Rufe a. d. dtschen Osten 84; Ethik d. Protagoras 84; Wehr u. Waffen 85; Schopenhauer u. Goethe 85; Gesch. d. Leobener Stadttheaters 92; Idyllen aus Kärntens Gauen, G. 98; Mein Spaziergang nach Paris 98; Z. Lösung d. brennendsten Rassenfrage der heut.-europ. Menschheit 98; Deutschvolkliches Sagen u. Singen 98; Darwin in d. Ethik 01; Aus Heimat u. Fremde 03; Weihnachten 04; Haschisch 04; Mathilde, Gräfin Stubenberg 04.

Harrach, Max (Pš. Robert Bodmer), Kunstw, Roman, Maler. Frankfurt a. M., Hainerweg 3. (München.) V: Haus Taubenfeld, R.; D. Ärztin, R. * [stanze.

Harro, Constantin, s. Lochmann, Con-

Harro, Hanns, s. Fuchs, Hanns.

Harrwitz, Fritz, Mechanik, Optik, ⚙, ∩, Red. d. Fachzeitschrift „Der Mechaniker". Berlin W, Potsdamerstr. 113. Villa V. (ebda $^{20}/_{10}$ 59.) V: Adreßbuch f. d. dtsche Mechanik u. Optik u. verwandte Gebiete 94, 2. A. 98/00 II; Taschenbuch f. Präzisionsmech., Optik. 2c. 01 ff.

Harrwitz, Max, Bibliogr., Verl. Buchh. u. Antiqu. Berlin W, Potsdamerstr. 113. Villa V. V: Helgoland einst u. jetzt 93.

Harschkamp, G., Politik, ♆, /, Ue: FE. Chefred. d. „Liegnitzer Anz." Liegnitz, Sophienstr. 9. (Danzig $^{23}/_{12}$ 52.)

Harst, Edmund, ♆, Student d. Philos. Göttingen, Bertheaustr. 23. (Cöln a. Rh. $^{16}/_{9}$ 79.) V: Ginster u. Heidekraut, G. 04.

Hart, Georg, (k.), vergl. Litw, Dr. phil., K. G. Prof. u. K. Hofbibliothekar. Aschaffenburg, Sandg. 53. (Crazsambach $^{16}/_{10}$ 56.) V: Ursprung u. Verbreitung der Pyramus- u. Thisbe-Sage 89; Die Pyramus- und Thisbe-Sage in Holland, England, Italien u. Spanien 91; De Medelidinge der hilgen Junckfruwen Marien, niederdtscher Text nach einer Hs. v. J. 1480 99.

Hart, Heinrich, BP., ♆, ⊙, Roman. Charlottenburg, Rönnestr. 11. (Wesel $^{30}/_{12}$ 55.) V: Weltpfingsten, G. 72; Eine neue Presse 79; Buch d. Liebe, Anth. (mit J. H.) 82, 2. A. 90; Ital. Novellenbuch (mit J. H.) 82; Kritisch. Waffengänge (m. J. H.) 82 f.; Sedan, Tr. 72; Dtsches Herz u. dtscher Geist, Anth. 84, 2. A. 85; Lied d. Menschheit, E. 87/96 III; Krit. Jahrb. (m. J. H.) 88; Kinder des Lichts, N. 94; Mose, Erz. 95; Vom höchsten Wissen (mit J. H.) 00; Die neue Gemeinschaft, e. Orden vom wahren Leben (m. J. H. u. a.) 01. ()

Hart, Jul., ♆, ⊙, /, Roman. Wilhelmshagen b. Berlin, Moltkestr. 16. (Münster i. W. $^{9}/_{4}$ 59.) V: Sansara, G. 79: Don Juan Tenorio, lyr Tr. 81; Krit. Waffengänge 82 ff.; Buch d. Liebe 82, 2. A. 90; Blütenlese a. span. Dichtern 83; Schauspielerin, Dr.; Rächer, Tr. 84; England u. Amerika 84; Orient u. Occident 84; Sumpf, Sch. 86; Pers. Divan 87; J. Wolff u. d. mod. Minnesang 87; Fünf Novellen 88; D. Richterin, Dr. 88; Krit. Jahrb. 88; Homo sum 90; Gesch d. Weltlit. 95/97 II; Sehnsucht 93; D. neue Gott 99; Triumph des Lebens, G.; Stimmen in d. Nacht 99; Vom höchsten Wissen (m. H. H.) 00; Die neue Gemeinschaft (mit H. H. u. a.) 01; Träume der Mittsommernacht 04.

Hartdegen, Ferd. (Pš. F. Greiner), VB., Roman, Nov., ♆, Priv. Ob Lehr. Cassel, Kölnische Straße 119 p. (Fulda $^{27}/_{8}$ 57.)

Hartel, Wilh. Ritter v., Dr. phil., Minister für Kultus u. Unterr., M. d. H. Wien I, Heßg. 7. (Hof, Mähr. $^{28}/_{5}$ 39.) V: D. Sappho und die Sapphosage 72; Homer-Studien 71/74 III; Cypriani opera omnia 68/71 III; Eutropius und Paulus Diaconus 72; Eutropii Breviarium 72; Demosth. Studien 76/77 II; Stud. üb. att. Staatsrecht 78; Ennodii opera 80; Lucifer i opera 86; Üb. griech. Papyri Erzh. Rainer 86; Bibliotheca patr. lat. Hispaniensis I 87; Krit. Versuche zu Livius 88; Curtius u. Kägi 88; Abriß der Grammatik d. homer. u. herodot. Dialektes 88; Patrist. Stud. 90; Ausg. d. klass. Philol. 90; Über Thun, Exner, Bonitz 93; Paulini Nolani opera 94; Patrist. Stud. 95; D. Wiener Genesis d. k. k. Hofbibl. 95; Zum Briefwechsel d. Ausonius u. Paulinus 97, Vorwort zur Festschr. f. Johannes Vahlen 00. H: Curtius, Griech. Grammatik 87.

Harten, Angelika, s. Schmitz, Maria.

Harten, C., s. Martens, Chr.

Hartenau, Gert, s. Thiel, Walther Adolf.

Hartenstein, Frl. Anna, Roman, Nov., dirigierende Ob Lehrerin. Glauchau, S.,

Wettinerstr. 11. (Plauen i. V. 1/11 57.) V: Im Bürgerhause 89; Die goldene Karla 94; Donate vom Freihof 98; Die Freundin 03, 2. A. 04. *

Hartig, Frau Mina, Bühnenwerke. Hagen, Westf., Elberfelderstr. 2. (Greiz 29/4 69.) V: Im Bann der Lüge, Vst. 00; Der gute Ruf, Sch. 05. *

Hartl, Alois, (k.), Dr. jur. can., Prof. Linz a. D., Wurmstr. 14 A. (ebda 30/5 59.) V: Das größte Glück, Missionsbuch 92, 4. A. 98; J. E. Habert 00. H: Haberts Klavierschule 98; Haberts Beiträge zur Lehre von der musikalischen Komposition 99 IV.

Hartl-Mitius, Frau Philomena (Pf. H. Wild), O. München, Herzog Rudolfstr. 33. (ebda 14/4 52.) V: Onkel Troneck, Sch. 78; Protzenbauer, P.; Sommerfreud, Lsp. 81; Annerl v. Grundlhoff, Vst. 82; Ihr Lebensretter, Lsp.; Susie, P.; Schlaue Mahm, Vst.; Theatertypen, N. 87; Orpheus i. Salon, N. 90; Am Wetterstein, Vst.; D. Dorfschwalbe, Optte; Auf gold. Boden, Vst. (mit R. H. Greinz); Durchs Standesamt, D. 96; Sumpfherzblättchen, N. 96; Bühnengeschichten, N. 00; Die schöne Milibäuerin v. Tegernsee, Vst. 00; 's goldene Kalbel, Vst. 01; Die Auserwählte, Sch. 04; Der Neuentdeckte, P. (m. L. Klein) 04.

Hartleben, Otto Erich, BP., ✾, Nov., O. Salo am Gardasee, Italien. (Clausthal 3/6 64.) V: Die Serényi, zwei versch. Geschichten, 3. u. 4. A. 02; Henrik Ipse, Der Frosch, Parodie, 2. A. 01; Angele, Kom. 91; Albert Giraud, Pierrot Lunaire, Rondels 93; Hanna Jagert, Kom. 93, 2. A. 01; Die Erziehung zur Ehe, Kom. 93, 3. A. 02; Die Gesch. vom abgeriss. Knopf 93, 12. A. 04; Ein Ehrenwort, Sch. 94, 2. A. 02; Meine Verse 95; Vom gastfreien Pastor 95, 14. A. 04; Die sittl. Forderg, Kom. 97, 4. A. 98; D. röm. Maler, N. 98; Die Befreiten, Einakter-Cyklus 99, 2. A. 01; Ein wahrhaft guter Mensch, Kom. 99; Rosenmontag, Trag. 00, 9. u. 10. A. 01; Von reifen Früchten 02, 2. A. 03; Der Halkyonier 04; Liebe kleine Mama, 1.—4. A. 04. H: Goethe-Brevier, Goethes Leben in sein. Ged. 95, 2. A. 01; Angelus Silesius 96, 2. A. 04; Logaubüchlein, 1. u. 2. A. 04.

Hartmann, Alex., s. Triesch, F. G.

Hartmann, Frau Alma v., ⁂. Groß-Lichterfelde, Marienstr. 7 a. (Bremen 23/7 54.) V: Zurück z. Idealism. 02.

Hartmann, Aug., Dr. phil., Ψ, Biblioth. a. d. k. Hof- u. Staatsbibl. München, Adalbertstr. 34. (ebda 25/1 46.) V: Weihnachtslied u. -Spiel in ObBay. 75; ObAmmergauer Passionsspiel i. s. ältest. Gestalt 80; Volksschausp. in Österr.-Ung. u. Bay. ges. 80; Volkslieder in Bayern, Tirol u. Salzburg ges. 84; H. Hesellohers Lieder 90; Regensburger Fastnachtssp. 93; Dtsche Meisterlieder-Handschr. in Ungarn 94. MitH: Bayerns Mundarten 91—95. ()

Hartmann, Edmund, ℞, Gymn.-Lehr. Gießen, Bleichstr. 27. V: Vademecum d. Volksschullehrers; Beitr. z. Erziehung d. dtschen Jugend; Der heimatkundliche Anschauungsunterricht in fragend-entwickelnder Lehrform; Die Behandlung des ersten Zeichenunterr. an höh. Lehranstalten; Anleitung zur Behandlung des Rechnens mit benannten Zahlen; Rechenbuch: Ausg. A in 8 Heften, Ausg. B in 4 Heften.

Hartmann, Eduard v. (Pf. Karl Robert), ⁂, ObLeutn. a. D., Dr. phil. Groß-Lichterfelde, Marienstr. 7 a. (Berlin 23/2 42.) V: Über d. dialekt. Methode 68; Philos. d. Unbewußten 69, 11. A. III 04; Schellings posit. Philos. 69; Aphorismen üb. d. Drama 70; Dram. Dchtg 71; Ges. Philos. Abh. 72; Erläut. z. Metaph. d. Unbewußten 74, 2. A. 77; Selbstzersetzg d. Christent., 1. u. 2. A. 74; Üb. Shakespeares Romeo u. Julia 74; Krit. Grundlegung d. transzend. Realismus, 3. A. 85; Wahrheit u. Irrt. i. Darwinismus 75, 2. A. 90; Zur Reform d. höh. Schulwesens 75; Ges. Studien u. Aufsätze 76, 3. A. 88; Das Unbewußte vom Standpunkt der Physiol. 2c. 73, 3. A. 90; Phänomenol. des sittl. Bewußtsf. 78, 2. A. 86; Z. Gesch. u. Begründg des Pessimism. 80, 2. A. 92; Krisis d. Christent. 80, 2. A. 88; D. polit. Aufgab. u. Zustände d. Dtschen Reichs 81; D. religiös. Bewußtsein der Menschheit 81, 2. A. 88; Religion d. Geistes 82; Judentum in Gegenw. u. Zukunft, 1. u. 2. A. 85; Philos. Fragen d. Gegenw. 85; D. Spiritismus 85, 2. A. 98; Mod. Probl. 85, 2. A. 88; Dtsche Ästhetik seit Kant 86; Philos. d. Schönen 87; Lotzes Philos. 88; Zwei Jahrz. dtschr Politik u. die gegenw. Weltlage 89; Grundproblem d. Erkenntnistheorie 89; Krit. Wanderungen durch die Philos. der Gegenwart 89; Ergänz. Bd. zur 1.—9. A. d. Philos. d. Unbewußten 90; Ausgew. Werke, 13 Bde 86/01; D. Geisterhypothese d. Spiritismus u. s. Phantome 91; Kants Erkenntnistheorie u. Metaphysik in den 4 Perioden ihrer Entwickelung 93; D. soz. Kernfragen 94; Tagesfragen 96; Kategorienlehre 96; Schellings philosoph. System 97; Ethische Studien 98; Gesch. d. Metaphysik 99/00 II; Zur Zeitgesch. 00; Die mod. Psychologie 01; D. Weltanschauung d. modernen Physik 02.

Hartmann, Friedr., PA., Ästhetik, Lit.♛, Dr. phil., Red. d. „Br. Landes-Ztg." Braunschweig, Kaiser Wilhelmstr. 62 p. (Frankfurt a. M. 2/2 66.)

Hartmann, Jul. v., württ. Topographie u. ♛ Dr. phil., ObStudR. a. D. Stuttgart, Hegelstr. 34. (Neustadt a. d. L. 22/5 36.) V: M. Alber 63; Wegweiser dch Maulbronn 64, 2. A. 75; E. Schnepf 69; Schwaben-

spiegel 70, 2. A. 01; Gesch. Schwabens im Munde der Dichter 81; Wildbad 86; Chronik von Stuttgart 86; Übersicht über die Lit. der württ. Landeskde 88; Festschrift d. Stadt Stuttgart 89; Württ. Kirchengesch. (m. Bossert u. a.) 93; Besiedelung Württ. 94; Aus den Lehr- u. Wanderjahren unsr. Väter 96; Uhlands Tagb. 1810/20 97; Uhlands Ged. (m. E. Schmidt) 98; Wildbadber. a. 6 Jahrh. 99; Württemberg i. J. 1800 00; Schwäb. Selbstbeleuchtung 03; Schillers Jugendfreunde 04.

Hartmann, Karl Otto, Baukunst, Stillehre u. Kunst♛, Architekt u. Gewerbeschulvorstand. Lahr i. B., Kaiserstr. 103. (Höpfingen, B., 15/7 61.) **B**: Stilkunde 98, 3. A. 03.

Hartmann, Kour., ⚙, Kais. GRegR. u. ThSchP. Charlottenburg, Fasanenstr. 29. (Nürnberg 8/10 53.) **B**: Pumpen 89, 2. A. 97; Heizung u. Lüftg d. Arbeitsräume 94; D. Arbeiterschutzbrill. 00; Gefahrtarifwes. 00; Unfallverhütg f. Industr. u. Landwirtsch. 03; Unfallverhütg u. Arbeitshygiene 04; Arbeiterschutz 04.

Hartmann, Ludo Mor., ♛, Soziologie, Dr. phil., Priv.-Doz., Hrsg. d. „Zeitschr. f. Wirtscha,tsgeschichte." Wien I, Rathausstr. 15. (2/3 65.) **B**: De exilio 87; Untersuch. z. Geschichte der byzant. Verwaltung in Italien 89; Gregorii I Registrum II (Monum. German. Epist. I, II); Urkunde einer römisch. Gärtnergenossenschaft 92; Ecclesiae S. Mariae in Via Lata Tabularium 95; Gesch. Italiens i. MAlter 97 II; Preußisch-österreich. Verhandlungen über den Crossener Zoll 01; Corporis chartarum Italiae specimen 02; Untergang der antiken Welt 03; Zur Wirtschaftsgesch. Italiens im frühen MA. 04.

Hartmann, Frau Dr. Martha, geb. Sommer (Ps. Martha Sommer), **Ue**: DFläm. HNSchw. Lübeck, Musterbahn 7. (ebda 10/7 77.)

Hartmann, Mart., Oriental., Dr. phil., Prof. Hermsdorf (Mark), Wilhelmstr. 9. (Breslau 9/12 51.) **B**: Arab. Sprachführer 80; Hebräische Verskunst 94; D. arab. Strophengeb. I 97; Bohtan 96 f. II; Metrum u. Rhythmus 96; The Arabic Press of Egypt 99; Der Islam. Orient I—V 99—02; Lieder d. Libyschen Wüste 99.

Hartmann, Mart., neue Ψ, 🖹, Dr. phil., GProf. Leipzig-Gohlis, Fechnerstr. 2. (Bautzen 22/8 54.) **B**: Tempi passati 78; D. altspan. Dreikönigsspiel 79; Zeittafel zu V. Hugos Leben u. Werken 86; D. Raugfrage u. der sächs. GLehrerstand 91; Chénierstudien 94; D. Anschauung im neuspr. Unterr. 95; Reiseeindrücke u. Beobachtgen e. dtschen Neuphilol. in der Schweiz u. in Frankreich 97; Chronik d. Vereins f. neuere Philologie zu Leipzig 00; Die sächs. Gymnasiallehrerversammlungen von 1848—90 04; Die höhere Schule u. die Alkoholfrage 04. **H**: Hugo, Auswahl f. Ged. 84, u. A. 99; Sandeau, Mlle de la Seiglière 87, 5. A. 00; Duruy, Siècle de Louis XIV 88, 3. A. 99; Béranger, Auswahl f. Lied. 88, 2. A. 00; Duruy, Hist. de France de 1789—95, 89, 3. A. 97; Thiers, Bonaparte en Égypte et en Syrie 90, 2. A. 98; Napoleon I. Militär. Proklamat. 90; Racine, Athalie 91, Britannicus 92; Scribe, Verre d'eau 92; Taine, Nap. Bonaparte 94, 2. A. 99; L'Ancien Régime 95; Michelet, Tableau de la France 97. Mitteil. der dtschen Zentralstelle f. internat. Briefwechsel 97 ff.; Mitteil. d. dtschen Zentralstelle f. fremdsprachl. Recitationen 01 ff.

Hartmann, Otto, ♛, Dr. phil. Locarno-Muralto. (Mülhausen i. E. 14/11 58.) **B**: Die Schlacht bei Sempach 86; Nochmals z. Sempacher Frage 87; D. Anteil der Russen am Feldzug von 1799 in der Schweiz 92; Die Volkserhebung d. Jahre 1848 u. 1849 00.

Hartmann, R. Julius, Kultur-Gesch., Dr. phil., Prof. Stuttgart, Landhausstr. 59. (Nürtingen 8/12 54.) **B**: A. H. Francke 97; Palästina (m. J. Benzinger) 99; Theophrast von Hohenheim 04.

Hartog, Frau Marie, geb. zur Megede (Ps. Marie zur Megede), /, Nov., Roman. Groß Kalkeningken b. Gr. Warkau, Kreis Insterburg. (Freistadt 17/9 55.) **B**: Um Gold, R. 83; Graue Gesch., R. 90; R. Folge 91; Aus d. Gesellsch., R. 35; Liebe, R. 98; D. Licht, R. 02; Sport, R. 03; Narren, R. 03.

Harttung, Jul., s. Pflugk-Harttung, J. A. G. v.

Hartung, Kaspar, (k.), Ψ, †, D., Dr. phil., Geistl. Rat, Lyc.-Rektor. Bamberg. (Unterpleichfeld, Bay. 15/12 38.) **B**: De proconsulatu Ciceronis Ciliciensi 68; Röm. Auxiliartruppen am Rhein 70/74 II; Der Protagonist in Sophokles' Antigone 80; Septuaginta-Studien 86; D. Prophet Amos, Komment. 98; Exeget Hieronymus, Festrede 03; Ein Kommentar zur johann. Apokalypse in der K. Bibl. zu Bamberg 03.

Hartung, Max, LP., PA., Humoreske, Novelle, Aufsatz, 🖹. Leipzig, Marienstr. 29. (ebda 21/3 57.) **B**: Unter lachender Sonne, Humoresken 98; Kleptomanie, Lsp. 01. *

Hartwich, Otto, †, Pastor. Bremen, Waller Chaussee 197. (Swinemünde 22/8 61.) **B**: D. Ernst Egidyscher Gedanken 91; D. Genesung d. evang. Kirche 94; D. Unsterblichkeit im Lichte d. mod. Wissensch. 95; Die mystische Seite d. relig. Lebens 98; Richard Wagner u. das Christentum 03.

Hartwig, Rich. v., VP., Nov., Märch., ⚔, /. Leutn. a. D. Berlin N, Scharnhorst-

str. 42. (Stargard i. P. 17/11 49.) **V:** Am Meeresstrand, N. 81; Weltmärchen, N. 86; Irmela, O. 87; Dichtungen 88; Ein Idol, Dr., 2. A. 92; Assarpaï, O. 98; D. Wahrheit, Dchtg 98; Finis Utopiae, dr. Dchtg 98; Im Invalidenhaus, dram. Dchtg 98; Leyer u. Schwert, vaterl. Opernbchtg 02. ()

Harzen-Müller, A. Nikolaus, Musik, Konzert- u. Oratoriensänger, Gesanglehr. Berlin-Schöneberg, Klixstr. 5. (Itzehoe 25/6 63.) **V:** Musikalisches u. Musiker aus dem „Liederverein Berlin 1829" 99; Wallenstein-Dramen u. -Aufführgn vor Schiller 99; Verzeichn. der Kompositionen plattdtscher Kunstlieder 01. *

Harzmann, Ernst, s. Cumme, Ernst.

Hasak, Max, (k.), △, Reg.- u. BauR. Berlin-Grunewald, Winklerstr. 3. (Wansen, Schles. 15/2 56.) **V:** Wie schafft man Ornamente? 97; Gesch. d. deutschen Bildhauerkunst im 13. Jahrh. 99; Die romanische und die gotische Baukunst. Der Kirchenbau I 02, II 03.

Hase, K. Alfr. v., ✝, D., Dr. phil., Ob.-KonsistR., o. HonP. Breslau, Maxstr. 22. (Jena 12/7 42.) **V:** Lutherbriefe 67; Wormser Lutherbuch 68; S. Frank v. Wörd 69; Bedeutg d. Geschichtl. in der Religion 74; Innere Mission 77; Herzog Albrecht u. sein Hofprediger 79; Hausandacht 91; Christi Armut unser Reichtum 93; Briefe e. Feldgeistl. a. d. Kriege 1870/71 96; Uns. Hauschronik, Gesch. der Fam. Hase in 4 Jahrhunderten 99.

Hase, Oskar v., ♛ d. Buchh., HofR., Dr. phil., Verlgsbuchh. (Breitkopf & Härtel). Leipzig, Sternwartenstr. 79. (Jena 15/9 46.) **V:** Die Kobe ger 69, 2. A. 85; Breitkopf & Härtel in Leipzig 75, 3. A. 94; Entwickelung d. Buchgewerbes in Leipzig 87; Verband d. Berufsgenossensch. 88; Küraſſierbriefe e. Kriegsfreiwill. 95.

Haese, Arthur, Fortbildungsschulwes., Naturw., Dir. d. kaufm. u. gewerbl. Fortbildgsschule. Charlottenburg. (Güntershagen 24/12 65.) **V:** Geschäftsgänge f. d. Unterr. in d. Buchführg 98, 4. A. 03; Kontorformulare f. d. Unterr. in kaufm. Schulen 99, 4. A. 04; Der Wechsel auf histor. Grundlage 00; (m. P. Niehus): Kontorformul. f. d Unterr. in Baugewerksch. 00; (m. Dir. Scharf): Geschäftsformul. f. d. Unterr. in gewerbl. Fortbildgsch. 01, 2. A. 04; Handel u. Wandel 01, 3. A. 04, östr. Ausg. 03; Die einfache Buchführg d. Gewerbetreibenden 02; Geschäftsgänge f. d. Unterr. in d. gewerbl. Buchf., Heft 1-14 02/04; Rechenb f. gewerbl. Fortbildgsch. 03. **H:** Gurcke, Deutsche Schulgramm. f. techn. Lehranst., bearb. 94.

Haese, Karl (Pf. Arthur Stillmann), Musik, F, Lehrer. Pudewitz, Bez. Posen. (Osterburg 13/5 65.) **V:** Dtsche Sprachlehre in ausgeführt. Lektionen 92; Komponisten a. d. dtschen Schulhause 92; D. Praxis d. Landschule 93/94; Vaterländ. Geschichte f. utraquist. Schulen 93, 4. A. 98; Diktat- u. Aufsatzstoffe f. zweispr. Schulen 93, 3. A. 04; Anny 93; Frisch ins Feld! 93; Abiturientenmarsch 93; Mutter, singe mich zur Ruh! 93; Kl. Rechenfibel 94; Realienbuch für utraquist. Schulen 95, 2. A. 99; Erdkde f. zweispr. Volksschulen 95, 2. A. 98; Haeses pädagog. Taschenkalender 96/05; Archiv f. Volksschullehrer 97/05; Hilfsbuch f. d. Unterr. in d. dtschen Gesch 01; Dtsche Gesch. 96, 2. A. 00; Heimatkunde d. Kreises Posen-Ost 02; Katechismusunterr. auf d. Mittelstufe 01; Aufsatzunterr. ebenso 01; Blätter f. d. Jugend (Kinderzeitschr.) 04.

Haseloff, Arthur, Kunst♛, Dr. phil., UDoz. Berlin-Friedenau, Wielandstr. 25. (Berlin 28/11 72.) **V:** E. Thüring.-Sächs. Malerschule d. 13. Jahrh. 97. **H:** Codex Purpureus Rossanensis, die Miniat. d. griech. Evang.-Handschr. in Rossano 98; D. Psalter Erzbisch. Egberts v. Trier, Codex Gertrudianus in Cividale (mit Sauerland) 01.

Hasenfratz, Ferd., PA., ♆, Sagen, Erz., ⁄. Untereggingen, Amt Waldshut, Bad. (ebda 7/7 58.) **V:** Jubelklänge, G. 97; Im Götterhain am Opferstein 04.

Hashagen Joh. Friedr., prakt. ✝ D., o. UP. Rostock, Zelckstr. 11. (Leuchtenburg, Hann. 4/10 41.) **V:** Fachschr. ()

Hashagen, Justus, ♛, Dr. phil. Cöln a. Rh., Gereonswall 71 II. (Bremerhaven 4/12 77.) **V:** Otto von Freising als Geschichtsphilosoph u. Kirchenpolitiker 00.

Hasse, Dr. C., s. Mensinga, Wilh.

Hasse, Ernst, Statist., Wirtsch.♛, Kolonialpolit., Dr. phil., ao. UP., Dir. d. Statist. Amtes von Leipzig, 1. Vorst. d. „Alldtsch. Verb." Leipzig-Gohlis, Richterstr. 2. (Leulitz 14/2 46.) **V:** Leipzig u. Umg. 78; Gesch. d. Leipz. Messen 85; D. Wohnungsverhältn. d. ärmeren Volksklassen in Leipzig 86; Leipz. Kanalfrage 92; Kolonien u. Kolonialpolitik 92; Das Dtsche Reich als Nationalstaat 04.

Hassel, Paul, ♛, Dr. phil., Geh. R., Dir. d. Haupt-Staats-Archivs. Dresden, Ferdinandstr. 21 I. **V:** De imperio Brandenburgico ad Rhenum fundato 63; Gesch. d. dritten Armee 71; Fehrbellin 1675 (m. v. Witzleben) 75; Z. Gesch. d. Türkenkrieg. 1683 (m. Grf Vitzthum v. Eckstädt) 83; Gesch. d. preuß. Polit. 1807—1815, I 81; Aus d. Leben d. Kön. Albert v. Sachsen 98/00 II. ()

Hasselbach, Frl. Anna, Roman, Nov., ♆, ⁄. Straßburg i. E., Nikolausring 19. (Einbeck 31/12 54.) **V:** Ver sacrum. N.-Samml. 95 u. 99; Seine Vergangenh., R. 98; Meister Erwin, Sch. 00. ()

Hasselblatt, Julius (Pf. J. Norden),

BP., /, Kunst, Kritik, ○. Ue: RF., Mitgl. der K. K. Akad. d. Künste, Red. d. „Mod. Kunst". Berlin-Wilmersdorf, Uhlandstr. 107. (Kusnezowo 29/7 49.) V: Hist. Überblick üb. d. K. russ. Akad. der Künste 86; J. Williams, Sch. 94; D. Tugenobold, Sch. 94; Fesseln, Sch. 94; J. J. Repin 93; Die Silberhochzeit, Kom. 02; Berliner Künstler-Silhouetten 02.

Hassell, Ulrich v., Oberstleutn. a. D., MitHrsg. d. „Monatsschrift f. Stadt und Land". Berlin-Zehlendorf, Alsenstr. 26. V: Öffentl. Bücher- u. Lesehallen als Bildgsmittel f. d. Volk 03. (*)

Hassell, William v., Kgl. Sächs. Major a. D., Landschaftsrat. Rittergut Clüversborstel i. Bremenschen. (Verden 16/12 83.) V: Hannov. Kavallerie u. ihr Ende 75; Schles. Kriege u. d. Kurfürstentum Hann. 79; Kurfürstentum Haun. v. Baseler Frieden bis zur preuß. Okkupation 1806 94; Gesch. d. Königr. Hannover 97/01 II.

Hassenberger, Eduard, /, ○, Reisebeschreib., Populärwiss., Hrsg. d. „Mariazeller Stimmen". Wien V/1, Rainerg. 31. (Hermannstadt 5/3 59.) V: Mediz.-Schematismus Österr.-Ung. 90; Die Kurorte u. Heilquellen Österr.-Ung. 91; Führer auf d. Semeringbahn 98, Südbahn 98, Westbahn 98, Franz Joseph-Bahn 98; Ermordung der Kaiserin Elisabeth 99; Österr. Kaiser Jubil.-Dichterbuch (50 Jahre österr. Literatur) 99; Verlorene Söhne, Wiener Sittenbild 00; Mariazeller Marienkalend. 00, 01, 02, 03, 04, 05; Kriegskamerad 03, 04, 05; Bauernkalender 03, 04, 05; Bilderkalender 04, 05; Haus- u. Familienkal. 04, 05; Univ. Unterhaltgskal. 04, 05; Mariazeller Führer 03, 2. A. 05; Ennstaler Führer 04.

Hassert, Ernst Emil Kurt, ⊕, Dr. phil., Prof. d. Geogr. an d. Handelshochschule. Cöln a. Rh., Vorgebirgstr. 31 II. (Naumburg a. S. 15/3 68.) V: D. Nordpolargrenze d. bewohnbaren Erde 91; Reise durch Montenegro 93; Beiträge z. phys. Geogr. von Montenegro 65; Dtschlds Kolonien 99, Nachtrag 02; Bericht üb. d. neuere Lit. zur dtschen Landeskde (m. Prof. Dr. A. Kirchhoff) 01; Polarforschung 02; Landeskde d. Königr. Württemberg 03.

Haeßler, Oscar (Pf. Janus, J. Keller, Klein), ○, Ψ, Roman, Nov., /, ♫- u. Musikkrit. St. Johann-Saarbrücken, Gartenstr. 11. (Berlin 7/2 70.) V: Spätherbst, Sch.; Sylvesterglocken, Sch.; Der Sieg d. Gerechtigkeit, Dr.; Novellenschatz; Die Kunst, zu leben, Dchtgn; Das Weib als Jungfrau, Bd. I; Ein Hoch der deutschen Frau, Dchtgn; Tales and Stories from Modern Writers; Berlin. Kriminaldienst, Großstadtblüten, Erzn.; Höllenfeuer, Kabaretdichtgn; O Wunder! Märchendichtg; Rechte des Herzens, Mußte ich so handeln? Erzn.

Haßlwander, Friedr., VV., Ψ, Nov, /, ♛. Maler, Prof. Wien V, Pilgramg. 7. (ebda 4/10 40.) V: Phantasiestücke 94. H: Paul Peukers Schriften (mit H. Fraungruber) 99.

Hatle, Eduard, ⊕, Dr. phil., Custos des mineralog. Museums am Joanneum. Graz, Merang. 78. (Altenmarkt b. Fürstenfeld 23/3 51.) V: Minerale d. Herzogt. Steiermark 85; Die Steirische Mineralogie 87; Führer durch die Mineraliensamm. am Joanneum in Graz 96.

Hättenschwiller, Alphons, (k.), liter. Kritik, jurist. u. staatswissensch. Abhandlungen, Dr. jur., Rechtsanw. Rapperswil am Züricher See. (Goldach 1/8 75.) V: Wanderhandel u. Wandergewerbe in d. westl. Schweiz 99; Die Stellung d. Studenten zu den sozialen Strömungen der Gegenwart 01; Entwickelungstendenzen i. modernen Kleinhandel 03; D. Revision d. eidgen. Fabrikgesetzes 04. *

Hättenschwiller, Jos., (k.), SJ., Red. des Sendboten des göttl. Herzens Jesu". Innsbruck. (Goldach 3/2 63.) V: D. unbefleckte Empfängnis 04.

Hattler, Frz., (k.), SJ., †. Innsbruck, Universitatsstr. 8. (Anras 11/9 29.) V: D. neun Liebesdienste 67, 5. A. 03; Stilleben im Herzen Jesu 68, 8. A. 03; Garten des Herzens Jesu 70, 6. A. 01; Kathol. Kindergarten 77, 6. A. 02; Blumen daraus, 6. A. 90; Herz Jesu-Monat, 4. A. 01; Ernste Worte 81, 3. A. 01; Herz Jesubüchlein, 5. A. 02; Notburga, 5. A. 02; D. blut. Vergißmeinnicht 90, 8. A. 01; Gnaden-Novene z. göttl. Herzen Jesu, 9. A. 02 u. v. a. ()

?Hatzel, Philipp, PA., Politik, Konzert- u. Theaterkritik, /, ♫, Chefred. d. „Pfälz. Rundschau". Ludwigshafen a. Rh., Bleichstr. 23 I. (Bamberg 24/3 64.)

Hauber, Gust., ⊞, ObStudR. Stuttgart, Immenhoferstr. 4. (Ravensburg 28/9 51.)

Hauck, Alb., †, D., o. UP., GKirchenR. Leipzig-Gohlis, Stallbaumstr. 25. (Wassertrübungen 9/12 45.) V: Tertullian 77; Entstehung des Christustypus in der abendländischen Kunst 80; Bischofswahlen unter d. Merowingern 83; Kirchengesch. Deutschl. 87/01 IV, I, 3. A. 04, II, 2. A. 00. H: Schmid, Lehrb. d. Dogmengesch., 4. A. 87; Real-Encykl. für prot. Theol. u. Kirche, 3. A. 96.

Hauck, Guido, A, ♫, Dr. rer. nat., TH.-SchP., GRegR. Berlin W, Bülowstr. 6. (Heilbronn a. N. 26/12 45.) V: Lehrb. d. Stereometrie 72, 8. A. 00; Subjekt. Perspektive u. d. horizont. Curvaturen d. dorisch. Stils 79; Stellung d. Math. z. Kunst u. Kunstwiss. 80; Malerische Perspektive 83; Böcklins Ge-

filde d. Seligen u. Goethes Faust 84; Übgsstoff f. d. prakt. Unterr. in d. Projektionslehre 88; Technikers Faust-Erklärung 91.

Hauck, Karl, ♛, Dr. phil. München, Ainmillerstr. 13|0. (Cöln 20|6 68.) V: Zur Gesch. des Herzogs Ludovico il Moro von Mailand 92; Gesch. d. Stadt Mannheim zur Zeit ihres Überganges an Baden 99; Karl Ludwig, Kurfürst von d. Pfalz (1617 bis 1680) 03.

Hauer, Hans Georg, ☉, Dialekt♆, Dr. phil., Bibliothekar. Wien IV, Florag. 4. (Sieding, NÖstr. 8|11 63.) V: Edelweiß, G. 85; D. Pfeifer v. d. Sierning, Bauern-Tr. 99; Herrisch u. bäurisch, Volksp. 01. ()

Hauser, Ewald, ℙ, Kritik, 𝒻, Dr. phil. Waidbruck, Tirol. (Göda 15|3 54.) V: Beiträge z. Kenntnis d. Anatomie u. teilweise d. Morphologie einiger Florideen 79; Jugenderinnerungen 82; Briefe an eine Mutter 86, 2. A. 88; Fremdländ. u. einheim. Erziehungsleben u. Bildungswesen 87; Natürl. Erziehg 89, 2. A. 93; Ill. Naturgesch. d. drei Reiche 91; Aus d. Leben e. freien Pädagogen 94, 5. A. 04; Erziehg z. Arbeitstüchtigkeit 96; Die Prinzipien d. natürl. Erziehung 92; D. Evangelium d. natürlichen Erziehung 04; D. Tourist am Gardasee 00, 3. A. 02; Am Gardasee, Sk. u. Charakterb. 00, 2. A. 02. H: (m. D. Behá) D. oberital. Seen 98, 2. A. 00.

Hauffen, Adolf, ♆, Lit.♛, Dr. phil., ao. UP., ThSchHonDoz., Red. d. Monatsschr. „Deutsche Arbeit". Prag-Smichow 250. (Laibach 30|11 63.) V: Scheidt, Fischarts Lehrer 89; Shakespeare in Deutschld. 93; Höritzer Passionsspiel 94; D. dtsche Sprachinsel Gottschee 95; Einführung in d. dtsch-böhmische Volkskunde 96; E. Ebert 01; Die dtsche mundartl. Dichtg in Böhmen 03. H: Drama der klass. Periode 91 III u. Fischart, Ausgew. Werke 92/94, III, beides in Dtscher Nat.-Lit.; Goethes Hermann u. Dorothea 94, 2. A. 01; Goethes Götz 04; Beiträge z. deutsch-böhm. Volkskunde 96 ff.

Haug, Frl. Maria (Pf. Maria Liebrecht), Volks- u. Jugendschr. Stuttgart, Weimarstr. 40. (Widdern 5|3 50.) V: Zwei Waisenkinder 85, 2. A. 00; In d. Steinbachmühle 86, 2. A. 95; Hänschens Jugendjahre 89, 2. A. 99; Röschen v. Bärental 90, 2. A. 00; Edelweiß 00; Vergißmeinnicht 00, 01, 03; Blüten u. Früchte 00; Immergrün 01; Kinderfreund 01; Himmelsschlüssel 02; Im Ährenfeld 02; An Früchten reich 02; Tannengrün 02; Christrosen 03 u. v. a.

Hauler, Edm., klass.♆, Dr. phil., o. ö. UP., Red. d. „Zeitschr. f. d. östr. Gymn." u. d. „Wiener Studien". Wien XVIII, Haizingerg. 49. (Ofen 17|11 59.) V: Terentiana Quaest. cum specimine lexici 82; N. Bruchstücke zu Sallusts Historien 86; D. älteste Berner Bruchstück indenifiziert 89; Z. Gesch. d. griech. Mimus 93; N. Bruchstück d. Menander u. d. Sotades 93; Alte Ausgaben, junge Handschr. zu Sallust 95; Zur Sallusttritik 95 u. 99; Frontoniana 96, 99 bis 04; E. lat. Palimpseüberseţung d. Didascalia Apost. 96; Didascaliae Apost. fragm. Veronensia. Acced. Canonum qui dic. Apost. et Aeg. reliqu. I 00. H: Dr. Joh. Hauler, Übungsbücher, T. I|VIII; Dziatzko, Terenz' Phormio, 3. A. 98.

Haun, Johs., Politik u. Staatswiss., Dr. rer. pol., Verbandsdirektor. Breslau II, Grünstr. 29. (Gramzow 28|6 59.) V: Recht auf Arbeit 89; Bauer u. Gutsherr in Kursachsen 92.

Haupt, Albrecht, Kunst-, spez. Architektur♛, Dr. phil., Prof., PrivDoz., Architekt. Hannover, Lützowstr. 7. (Büdingen 18|3 52.) V: Baukunst der Renaissance in Portugal 90|95 II; Backsteinbauten d. Renaissance in Norddeutschland 99; Zur Baugesch. d. Heidelb. Schlosses 02; V. german. Baukunst 02; Peter Flettner, d. erste Meister d. Otto-Heinrichsbaus zu Heidelb. 04.

Haupt, Ant., s. Endler, Victorine.

Haupt, August, 𝒻, ⚷, Dr. med. Bad Soden a. Taunus. (Markt Bibart 14|3 53.) V: Soden als klim. Kurort 83; Soden 85, 92; Tuberkelbazillen u. klimat. Kuren 83; Lokaltherapie der Halskrankheiten in den Badeorten 89; Soden les bains au Taunus 89; Erblichkeit d. Tuberkulose im Vergleich zu ihrer Verbreitg durch das Sputum 90; Prophylaxe der Tuberkulose 94; Taunusbad Soden einst und jetzt 96; Weitere statist. Beiträge z. Erklärg d. Verbreitg d. Tuberkulose 98; Zum 200jähr. Jubil. d. ersten Sodener Brunnenschrift 01; Bemerkenswerte Zeitläufte in d. Vergangenh. des ehemaligen freien dtschen Reichsdorfes Soden 01; Soden a. Taunus 02.

Haupt, Erich, ✝, D., o. UP., KonsR., Red. d „Deutsch-evang. Blätter" u. der „Theolog. Studien u. Kritiken". Halle a. S., Ulestr. 9. (Stralsund 8|7 41.) V: Erste Brief d. Joh. 69; Die alttestam. Citate in den 4 evang. 71; Joh. d. Täufer 74; Der Sonntag u. die Bibel 78; Kirche und theolog. Lehrfreiheit 80; Plus ultra, Zur Univ.-Frage 85; Pilgerschaft u. Vaterhaus, Predigten 80, 2. A. 90; D. Bedeutung der heil. Schrift für die ev. Christen, 1. u. 2. A. 91; Die Eschatologie Jesu nach den synopt. Ev. 94; D. Apostolat 96; Die Gefangenschaftsbriefe Pauli 97, 2. A. 02; Mein Reich ist nicht von dieser Welt, ev. Predigten 03.

Haupt, F., s. Philips, Franz.

Haupt, Georg, Kunst♛, Dr., Direktorialassistent am Kaiser Friedrich Museum. Posen, Buddestr. 10. (Treptow a. R. 24|12 70.) V: Der Darmstädter Museumsstreit 04. *

Haupt, Hans (Pf. Berthold Stein), VB., PA., ♆, /, ⊙, Red. Leiter d. Wolffbureau, Hrsg. d. Monatsschrift „Thüringer Warte". Erfurt, Anger 57 II. (Arnswalde 5/3 61.) **V**: Glockengold 91; Namego 99.

Haupt, Herm., ♛, Dr. phil., Prof., Geh. HofR., Dir. d. U.- u. d. v. Senckenbergschen Bibliothek. Gießen, Südanlage 15. (Markt Bibart 29/6 54.) **V**: De auctoris de viris illustr. libro quaest. hist. 76; Geschichte d. relig. Sekten in Franken 82; D. röm. Grenzwall in Deutschl. 85; Die dtsche Bibelübers. der mittelalt. Waldenser 85; D. Waldens. Urspr. d. Codex Teplensis 86; Waldensertum u. Inquisition im südöstl. Dtschl. 90; Ein oberrhein. Revolutionär aus d. Zeitalter K. Maximilians I 93; Beitr. zur Reformationsgesch. d. Reichsstadt Worms 97; D. alte Würzburger Burschenschaft 98; R. K. Frhr. v. Senckenberg 00.

Haupt, Rich., Kunst♛, Dr. phil., Prof., Prov.-Konservator der Altert.-Denkmale der Prov. Schlesw.-Holst. Eutin. (Büdingen 5/10 46.) **V**: Baugesch. von Büdingen 75; Bl. zur Kunde vaterl. Altert. in Wagrien 81; D. Vizelinskirchen 84, u. A. 88; Bau- u. Kunstdenkm. d. Prov. Schl.-Holst. 87/89; Über d. Schmerz 88; Bau- u. Kunstdenkm. im Kreise Herzogt. Lauenb. 90; Domkirche St. Peter zu Schleswig 97. **Uc**: D. R. Meiborg, D. Bauernhaus im Herzogt. Schleswig 96. () [Therese.

Haupt, Therese, s. Lehmann-Haupt,

Hauptmann, Carl F. M., Dr. phil. Schreiberhau, Schles. (Salzbrunn 58.) **V**: Die Metaphysik in d. mod. Physiologie 93; Marianne, Sch. 94; Waldleute, Sch. 95; Sonnenwanderer 96; Ephraims Breite, Sch. 98; Aus meinem Tagebuch 99; Die Bergschmiede, Sch. 01; Unsre Wirklichkeit 02; Mathilde, R. 02; Aus Hütten a. Hange, Erz. 02; D. Königs Harfe, Sch. 03. ()

Hauptmann, Felix, (k.), ⚒, Lokal♛, Heraldik, Dr. jur., ao. UP., M. d. pr. Landt. Bonn, Hofgartenstr. 4. (ebda 8/2 56.) **V**: Wappenrecht d. Bürgerlichen 81; Bartoli de Saxoferrata tractatus de insigniis et armis 82; St. Adelheidis Pützchen 87; Überrumpelung Bonns am 22. Dez. 1587, 88; Junggesellen-Sodalität 88; Bonner Rheinfähre 89; Die Zerstörung Bonns 1689, 89; Das fränkische Bonn 91; D. Bonner Bannbegang 93; E. Fahrt ins Land der Pharaonen 95; Das Wappenrecht 96; Allerlei a. alten Tagen 97; Zwei adelige Höfe in Oberdrees 98; D. Schutzpatrone von Bonn 98; Kevelaerer Bruderschaft 99; Z. Nordende Europas 00; Familie Wessel 00; Das Innere des Bonner Schlosses zur Zt. Clemens Augusts 01. **H**: Bonner Archiv 89/93; Rhein. Geschichtsblätter 00.

Hauptmann, Gerhart, ⊙. Berlin-Grunewald, Trabenerstr. 2p., Schreiberhau i. Riesengeb. u. Dresden-Blasewitz, Hochnerstr. (Salzbrunn 15/11 62.) **V**: Promethidenlos, ep. Dr. 85; Vor Sonnenaufgang, Dr. 89, 7. u. 8. A. 99; D. Friedensfest 90, 4. u. 5. A. 98; Einsame Menschen, Dr. 91, 12. A. 99; Die Weber Dr. 92, 25. u. 26. A. 00; College Crampton, Kom. 94, 5. u. 6. A. 99; Hanneles Himmelfahrt 92, 9. u. 10. A. 00; D. Biberpelz 93, 7. u. 8. A. 00; Florian Geyer, Sch. 95, 5. u. 6. A. 99; Der Apostel, Bahnwärter Thiel, Nov. Studien, 5. u. 6. A. 99; D. versunk. Glocke, Märchendr., 45.—50. A. 01; Fuhrmann Henschel, 12. A. 99; Schluck und Jau, Scherzsp. 00; Michael Kramer, Dr. 00, 9. u. 10. A. 01; D. rote Hahn, Dr., 1.—3. A. 01; D. arme Heinrich, e. dtsche Sage 02; Rose Bernd, Sch. 03, 13. A. 04. ()

Hauptvogel, Franz, ⊙, Sat., Nov., ⚒, Dr. jur. Leipzig, Constantinstr. 10 I. (ebd. 9/5 72.) **V**: D. große Geheimn., Sat. 96; 's Meßherze, P. 97, 2. A. 01; Nantas, Sch. 98; Herbststürme; Krieg; Des alten Bauern Totenfeier, R. 98; Liebesfriede, Sch. 98; Ein schwunghaft. Geschäft, Sat. 99; Frühlingswehen; Sommerschwüle; Winterruhe, R. 99; Entweihte Jugend, R. 01; Die zu Gunsten d. Arbeiter aufgest. Bedingungen bei Vergebung öffentl. Arbeiten 02. ()

Hausdorff, Felix (Pf. Paul Mongré), Dr. phil., UProf. Leipzig, Lortzingstr. 13. (Breslau 6/11 68.) **V**: Sant' Ilario 97; D. Chaos in kosmischer Auslese 98; Ekstasen 00.

Hausen, Clemens Frhr. v., Feudalwes. n.-♛, K. S. Hauptmann z. D. Loschwitz, Sachsen. (Leipzig 30/1 53.) **V**: Die Heraldik im Sinne von Ornamentik 79; Praktische Heraldik 87; Vasallengeschlechter d. Markgrafen zu Meißen 92; Zur Familiengesch. d. Freiherren v. Hausen 95; Zur Entwicklg der Heraldik 00; Der Fürstenzug auf dem Sgraffitofries am königl. Schlosse zu Dresden 03. *

Hauser, Anton, (k.), Katechese, Erbauungsschr., Benefiziat, Geistl. R., päpstl. Geh. Kämmerer. Augsburg, Engl. Institut E 105. (Gundremingen 14/10 40.) ()

Hauser, Otto, Nov., Essay, poet. Übersetzgn. Wien IV, Starhembergg. 43. (Dianes 22/8 76.) **Uc**: P. Verlaine, G. 00; Rossetti, D. Haus d. Lebens, Son. 00; Die niederl. Lyrik, Stud. u. Üb. 01; D. belg. Lyrik 02; Die dän. Lyrik 04; Die japan. Lyrik 04; Die serb. Lyrik 05. **V**: Ethnogr. Nov. 01; Lehrer Joh. Johansen, Erz. 02; Mutter u. Sohn, Dr. 03; Ein abgesetzter Pfarrer, Erz. 04; Archaist, R. 04; Die jap. Dichtg 04; Lucidor d. Unglückliche, Erz. 05.

Hauser-Edel, Frau Caroline, ♆, Reichs-GerRWw. Traunstein, Rosenheimerstr. 19. (Würzburg 19/7 39.) **V**: D. Treuen treu, G. 90; Blum. u. Liebe, G. 93; Gedichte 99.

Haushofer, Frau Prof Emma (Emma Merk), Nov., ✓. München, Königinstr. 10. (ebda $^{15}/_{6}$54.) **V:** Evas Töchter 94; Chiemsee-Nov. 97; In enger Gasse 97; Mädchen von heute 98; Drei Frauen 02; Das Rätsel der Bergnacht 03; Am Hochzeitstage 03; Die junge Generation 04.

Haushofer, Max, ✉, ✓, Dr. oec. pol., ThSchP. München, Königinstr. 10. (ebda $^{23}/_{4}$ 40.) **V:** Ged. 64; D. landw. Kredit 65; Zukunft der Arbeit 66; Lehr- u. Handbuch der Statistik 71, 2. A. 82; Salzb. Alpen 72; Grundzüge d. Eisenbahnwes. 75; Industriebetrieb 74, 2. A. 04; Eisenbahngeogr. 76; Abriß d. Handelsgesch. 78, 3. A. 94; Handelsgeogr. 78, 3. A. 94; Grundz. d. Nationalökon. 79, 3. A. 94; Unhold, der Höhlenmensch 80; Kl. Staatsbürger 83, 4. A. 05; D. dtsche Kleingewerbe 85; D. ewige Jude 86, 2. A. 94; Gesch. zwischen Diesseits u. Jenseits 88; Die Ludwig-Maximilians-Univ. 89; Arbeitergestalten 90; D. Verbannten 90, 2. A. 00; Handelsgehilfenfrage 91; Alpenlandschaft u. Alpensage 91; Grundzüge d. polit. Ökon. 94. 2. A. 01; Grundzüge d. Finanzwiss. 94, 2. A. 02; D. Eherage 95; Vom Land Tirol 96; D. mod. Sozialism. 96; Den Deutschen Österr. 96; Lebenskunst u. Lebensfragen 97; Allerhand Blatter 99; Planetenfeuer 99; Tirol 99, 2. A. 03; München u. bayrisches Hochland 00; D. Landschaft 03; Bevölkergslehre 03; D. Jenseits 05

Hausmann, Eduard, VB., ♆ u. plattd. Lit., Kaiserl. Schiffsführer. Swinemünde, Gartenstr. 19. (Ribnitz $^{24}/_{11}$ 47.) **V:** Sylvester, Festsp. 98; Namenlos, R. 02. ()

Hausmann, Gust. (Gust. H. Ökander), ℙ, ♆, ⊙, Dr. phil., Prof. Dresden, Ermelstr. 1. (ebda $^{11}/_{3}$ 40.) **V:** Der arme Heinrich 86; Lesebuch f. höh. Mädchensch. 86/87, 2. A. 00; Eugenie, Tr. 90; Ch. Günther od. Genius u. Schuld, Tr. 91; Autharis Brautfahrt, Sch. 97. ()

Hausmann, Otto, Epik, ♆, ⊙, Humor. Elberfeld, Louisenstr. 56. (ebda $^{5}/_{11}$ 37.) **V:** Haus der Versuchgen, Lsp. 67; Hum.-satir. Reiseskizzen 74; Blätter a. d. Chronik, P. 74; Nach der Mosel 79, Ins Ahrtal 79; Noah u. Gambrinus, O. 81; Jobs im Examen, O. 81; Momentbilder, G. 85; Zerstreute Blätter, G. 87; Freud u. Leid, G. 88; Neue Ged. 90; Sanna, dr. Dichtg 93; Aus großer Zeit, dr. Dichtg 93; Der Streik zu Bummelsdorf, P.; A. d. Mappe, G. 94; Mina Knallenfels, kultur-histor. Studie, 8. A. 95; Liebesfrühling, O. 97; Mosaik, G. 98; Ruhmr. Berge, dr. Dichtg 99; Jugendfahrten, Reiseskizzen 99; Ovid bei Hofe, Lsp. 00; Das alte Elberfeld 00; Peerke v. Helgol., O. 01; Zlatorog, O. 02; Unkraut, G 03.

Hausmann, Richard, Baltische ♛ u. Archäologie, Dr. phil., em. Prof., Wirkl. StaatsR. Dorpat, Teichstr. 12. (Werro in Livl. $^{10}/_{12}$ 04.) **V:** Das Ringen d. Deutschen u. Dänen um den Besitz Estlands 70; Archivstudien zur livländ. Gesch. 72/73. **H:** Renners livl. Historien (mit K. Höhlbaum) 76. (*)

Hausrath, Ad. (Pf. George Taylor), Roman, ♛, D., Dr. phil. h. c., o. UP., GehKirchenR. Heidelberg, Ziegelhäuserstr. 17. (Karlsruhe $^{13}/_{1}$ 37.) **V:** Paulus 65; Neutest. Zeitgesch. 68/74 IV; D. oberrhein. Bevölkerg in d. dtsch. Gesch. 71; D. F. Strauß 75/77 II; Antinous, R. 80; Kl. Schr. 83; Klytia, R., 3. A. 83; Jetta, R., 3. A. 84; Elfriede, R. 96; M. Luthers Romfahrt 94; Weltverbesserer im MAlter: 1. Abälard, 2. Arnold v. Brescia, 3. Die Arnoldisten 91/95; Aleander und Luther 97; Pater Maternus, R. 98; Unter dem Katalpenbaum, R. 99; Alte Bekannte: 1. Jul. Jolly 00, 2. H. v. Treitschke 01, 3. Gelehrte u. Künstler der bad. Heimat 02; Patamiäna, Erz. 00; D. Albigenserin, Erz. 02; Rich. Rothe u. s. Freunde I 02; Luthers Leben 04 II.

Hauß, Karl (Pf. Karl Forest), (k.), ⊙, Chefred. d. „Volksboten". Straßburg i. E., Niklausstaden 4. (Brumath $^{3}/_{1}$ 71.) **Ue:** Erckmann-Chatrian, L'ami Fritz in Elf. Dialekt 98; desgl. die Rantzau 99; Eulogius Schneider, Sch. ()

Hauser, Carl, ✉, Sekr. d. Handwerkerkammer u. Red. d. „Bad. Gewerbe- u. Handwerkerztg." Mannheim M 5, 5. (Mosbach, B. $^{4}/_{2}$ 50.) **V:** Lehr- u. Lesebuch f. bad. Fortbildungssch. 95; Die techn., kaufm. u. kunstgew. Ausbildung d. Handwerker 97; Lehr- u. Lesebuch f. kaufm. u. gew. Fortbildung 99; Der Handwerker auf d. Höhe der Zeit 03.

Häuser, Caroline, s. Eichler, Caroline.

Haußleiter, Johs., ✝, D., Dr. phil., o. UP., KonsR. Greifswald. (Löpsingen $^{23}/_{6}$ 51.) **V:** De versionibus pastoris Hermae latinis 84; D. latein. Apokalypse der alten afrikan. Kirche 91; Der Glaube Jesu Christi u. d. christl. Glaube 91; Zur Vorgesch. d. apostol. Glaubensbekenntn. 93; Die christl. Zukunftshoffnung im Lichte v. 1. Kor. 15 95; A. d. Schule Melanchthons 97; Benennungen d. Christen im N. T. 98; D. Aufbau d. altchristl. Lit. 98; Beiträge z. Würdigung d. Offenbarung d. Johs. u. ihres ält. lat. Auslegers, Victorinus von Petau 00; Probleme d. Matthäus-Evangeliums 02; Melanchthon-Kompendium 02; Die Univers. Wittenberg vor dem Eintritt Luthers 03; Die Geschichtlichkeit des Johannesevangeliums 03; Zwei apostolische Zeugen f. d. Joh.-Evangelium 04; Die Glaubenserziehung, wie sie Jesus geübt hat 04; Der Missionsgedanke im Ev. des Lukas 04; Luther in römischem Urteil 04;

Die Autorität der Bibel, 6 Vorträge 01. **Bearb.**: Vilmar, Ev. Relig.-Unterr. in d. Gymn., u. A 88.

Haußleiter, Karl, ✝, Pfr. Kraftshof b. Nürnberg. (Löpsingen i. Ries 23/4 53.) **V**: Fürs Leben 97, 5. A. 04.

Haußner, Robert, ♐, Dr. phil., o. Prof. u. Vorst. d. Bibl. a. d. ThSch. Karlsruhe, Hirschstr. 110. (Naumburg a. S. 6/2 63.) **V**: Tafeln f. d. Goldbachsche Gesetz 97; Dtsche Ausg v. Dirichlets Untersuchgn üb versch. Anwendungen d. Infinitesimalanalysis auf die Zahlentheorie 97; Dtsche Ausg. v. Jak. Bernoullis Wahrscheinlichkeitsrechng (Ars conjectandi) 99; Darstell. Geometrie 02, 2. A 04. **H**: Monge, Darstell. Geometrie, dtsche Ausg. m. Anmerk. 00.

Häußner, Josef, ♆, ♛, Dr. phil., GDir. Baden-Baden. (Bühl 11/7 50.) **V**: Uns. Kaisersage 84; Horati Flacci opera 85 93/04; Die handschriftl. Überlieferung des Columella mit einer Ausg. d. 10. Buches: de cultu hortorum 89.

Hauthaler, Willibald, (k.), ♛, OSB., Abt. Schul-R. Salzburg, St. Peter. (Nußdorf 5/1 43.) **V**: Salzburger Urkundenbuch Traditionscodices I—V 98 f.; Kardinal M. Lang u. d. religiös-soziale Bewegung s. Zeit 97.

Hauviller, Ernst, ♛, Dr. phil., Stadtarchivar. Colmar i. Els. (Rixheim 66.) **V**: Ulrich v. Cluny 96; Analecta Argentinensia 1. Bd. (Johann XXII.) 00; Beiträge zur Reichs- u. Bistumsgesch. 00; Frankreich u. Elsaß im 17. u. 18. Jahrh. 00; Franz Xaver Kraus, ein Lebensbild aus d. Zeit des Reformkatholizismus 04.

Have, E. v. der, s. König. Friedr. Emil.

Havemann, Julius, ♅, Nov. Berlin Wilmersdorf, Güntzelstr. 26 I. (Lübeck 1/10 66.)

Haw, Johann, (k.), ✝, Volksschr., Pfr. Wintersdorf, Bez. Trier. (Schweich 26/5 71.) **V**: Eine gute Beicht! 00, 3. A. 04; Etwas aus d. dunkeln Jenseits 01, 2. A. 04; D. Himmel auf Erden 04; König Alkohol 04.

Hawel, Rudolf, ♁, Volksschullehrer. Wien VIII, Skodag. 10. (ebda 19/4 60.) **V**: Rummelshausner Lieder 99; Märchen für große Kinder 00; Mutter Sorge, Vst. 00; Frieden 02; Die Politiker, Kom. 04; Aus meiner Heimat, Nn. 04; Kleine Leute, N. 04.

Hawlik, Franz (Pf. Theod. Waldbach), DÖSchG., ♅, Balneologie, ♂, Inhab. d. Centralbuchhandlg. Leibnitz, Steiermark. (Troppau 4/5 58.) **V**: Allerlei aus Mattonis Kurort Gießhübl-Puchstein 92, 4. A. 93; Führer d. Gießhübl-Puchstein 92; Rodis fort b. Gießhübl-Sauerbrunn 95; Mohrazauber, Sgsp. 00.

Hawlik, Viktor (Pf. Hawlick-Staffel), ✍, Reisebeschreib., Konzeptsbeamter der k. k. Postdirektion. Prag, k. k. Postdirektion. (Monyorókérek 28/7 76.) **V**: Durch die Welt 03. *

Haymerle, Franz Jos. Ritter v., Dr. jur., k. k. Ministerialrat. Wien IX, Garnisong. 6. (Preßburg 3/12 50.) Früher Hrsg. d. „Zentralbl. f. d. gewerbl. Unterrichtswesen". **V**: Ged. 77; Biograph. Charakterbilder auf d. Gebiete d. Gewerbewesens 88, 2. A. 94; Dtsch. Lesebuch f. Gewerbeschulen, 4. A. 96; Lesebücher f. kommerzielle Lehranstalten u. z. für zweiklass. Handelsch. u. kaufmänn. Fortbildungssch. 91, 02; D. weibl. Fachunterr. u. dessen Organisierung 00; Uns. Unterrichts- u. Wehrsyst. u. dessen Rückwirkung auf die Berufswahl 01; Alte Lieder 05.

Haym, Ernst, Naturwissenfch., Sozialökon. Red. der „Selbsthilfe". Berlin-Pankow, Florastr. 72. (Berlin 11/8 59.) ()

?Hayn, Hugo (Pf. H. Nay), Bibliograph, Antiquar und Bibliothekar. München. Breslau 2/1 43.) **V**: Bibl. German. erot, 75, 2. A. 85; Bibl. German. gynaecol. et cosmetica 86; Thesaurus libror. Ph. Pfister 88; Bibl. erotica et curiosa Monacensis 90; Vorschlag zu e. Bibl. f. junge Frauenzimmer 89; Bibl. German. nuptialis 90; Weltl. Liederbüchl. saec. XVII 90; Bibliogr. d. dtschen Tabakslit. 95; Bibliogr. d. Dienstbotenlit. v. 1500 bis z. Neuzeit 96; Lit. üb. Selbststillen u. d. weibl. Brüste 96; Bibliogr. d. Werke d. Joh. Praetorius (1630/80) 97; Bibliogr. der Werke, welche fingierte Bücher- 2c. Titel u. scherzhafte Kataloge enthalten 98; Lit. üb. Bart, Haar und Kopfputz 99.

Hecher, Jos., (k.), Predigt., ♅, K. Geistl. Rat, Kanonikus ad hon. z. St. Cajetan, Hofpred. a. d. Allerheil.-Hofkirche, Red. d. „Marienboten". München, Residenzstr. 25/III. (Schongau 25/11 45.) **V**: Die sieben Kreuzesworte, Fastenpred. 93, 3. A. 98; Das Lamm Gottes, Fastenpred. 95; Die ägypt. Fürstentochter, Weihnachtssp. 95; Passionsblum., Marienros., Märzenveilch., Dichtgn zu leb. Bildern 95; Hirten und Könige, Krippensp. 96; Vater unser, Pred. 97; Lia, Erz. 00; Dietlinde Trozza, Erz. 01; Frauengestalten am Kreuzwege, Fastenpr. 02; D. Muttergotteskindel, Erz. 02; David u. Christus, geistl. Festspiel 05.

Hechinger, Frl. Flora, N. Berlin-Wilmersdorf, Pfalzburgerstr. 84. (ebda 17/1 65.) **V**: Königin Mode 00.

Hecht, Carl, ♒, Kaufm. Frankfurt a. M. (Offenbach 22/5 46.) **V**: Z. Reform d. Aktiengesetzgebung 84! 66 Thesen z. Währungsfrage 93; Anti-Bamberger 94.

Hecht, Felix, ♒, Handelsrecht, Dr. jur., GHofR. Mannheim, Bismarckstr. 1. (Friedberg i. d. W. 15/11 47.) **V**: Röm. Kalendarienbücher 68; Z. Gesch. d. Inhaber-

papiere in den Niederlanden 69; Börsen- u. Aktienwesen d. Gegenwart 74; Mündel- u. Stiftungsgelder 75; Bankwesen u. Bankpolitik 80; Warrants 84; Organisation d. Bodenkredits 90 II; Pfälzisch. Hypothekenbank in Ludwigshafen a. Rh. 90; D. ländl. Darlehen d. Rhein. Hypothekenbank 92; Desgl. Mitteilungen aus der Praxis 02; Befreig d. ländl. Grundbesitzes v. Hypothekenschuld. durch Annuitäten u. Lebensversicherg 93; Fortschritte d. dtsch. Sparkassenwesens s. 1880 94; Organisation des ländl. Personalkredits i. Bayern; D. Europ. Bodenkredit I 00; Die Mannheimer Banken 1870—1900, Beiträge z. prakt. Bankpolitik 02; Organisation des Bodenkredits in Deutschland II 1: Statistik der Hypothekenbanken 03.

Hecht, Gustav Heinrich, ✉, Dr. phil., Sekr. im Gr. Minist. d. Innern. Karlsruhe, Bad., Jollystr. 14. (Gauangelloch $^{2}/_{11}$ 72.) **V**: Colberts polit. u. volkswirtsch. Anschauungen 98.

Hecht, Hugo (Pf. Arwed Hugo u. a.). ♆, Kaufm. Berlin, Engel-Ufer 1. (Merbeck, Reg.Bez. Aachen $^{5}/_{2}$ 61.) **V**: Gedichte 88; Gedichte, alte u. neue 96; Neue Dichtungen 04. *

Hecht, Moritz, ✉, Dr. phil., Reg.-Rat b. Gr. Statist. Landesamt i. Karlsruhe, Jollystr. 14. (Gauangelloch $^{12}/_{5}$ 69.) **V**: Drei Dörfer d. bad. Hard 94; Die bad. Landwirtschaft am Anfang d. 20. Jahrh., (preisgekr.) 03.

Hechtenberg-Collitz, Klara, Dr. phil. Bryn Mawr, Pa., V. St. A. **V**: D. Fremdwort bei Grimmelshausen 01; D. Briefstil im 17. Jahrh. 03; Fremdwörterbuch des 17. Jahrh. 04. (*)

Heck, Ludwig, ♈, Natur♛, Dr. phil., Dir. d. Zoolog. Gartens. Berlin W, Zoologischer Garten. (Darmstadt $^{11}/_{8}$ 60.) **V**: D. größten Gruppen des zool. Systems b. Aristoteles u. s. Nachfolgern 84; Tierreich (allgem. Einleitung u. Säugetiere) 93; Lebende Bild. a. d. Reiche d. Tiere 99.

Heckel, Karl, ♁, ♆, ⁂, /. Mannheim, O 3, 10. (ebda $^{23}/_{6}$ 58.) **V**: Fr. v. Sesenheim, Dr. 80; Karin, E. 83; Wagner-Gedenkfeier 83; R. Emmet, Dr. 84; Idee der Wiedergeburt 89; Erläutergen zu Tristan u. Isolde 89; D. Bühnenfestsp. in Bayreuth 91; Sonnenwende, Dr. 94. **H**: Rich. Wagners Briefe an E. Heckel 99.

Heckel, Max v., Staatswissensch. (Finanzwesen), Dr., o. UP. Münster i. W., Ludgeriplatz 2. (München $^{15}/_{3}$ 65.) **V**: Schulden u. Schuldzinsen bei dir. Besteuerung 89; Die Einkommensteuer u. die Schuldzinsen 90; Das Budget 98; Das Problem d. Warenhäuser u. d. Warenhaussteuer 02; Fortschritte der direkt. Besteuerung in Deutschland 04. **H**: Hand- u. Lehrb. d. Staatswissenschaften 93 ff.

Hecker, Max F., ♆, ⁂, dtsche Lit♛, Dr. phil. Weimar, Junkerstr. 21. (Cöln $^{6}/_{4}$ 70.) **V**: Von Blume zu Blume 92; Schopenhauer u. d. indische Philos. 97; Triumph d. Empfindsamkeit 02. **H**: Goethes Aufsätze z. Lit. 01 ff. IV (Weim. Ausg.); Schillers Persönlichkeit I 04; Goethes Briefe (Weim. Ausg., Bd. 31) 04.

Hecker, Oskar, ital. Sprache, Dr. phil., ULektor, Prof. Berlin W, Traunsteinerstr. 10. (ebda $^{26}/_{1}$ 67.) **V**: D. Berlin. Dekameron-Handschr. 92; D. italien. Umgangssprache 97, 2. A. 01; Dtsch-italien. Wörterb. I 00, II 05; Il piccolo Italiano 00; Boccaccio-Funde 02.

Hecker, Robert (Pf. Herbert Recke), ♑, Nov., /, Rektor. Danzig. (Tiege, WPr. $^{5}/_{11}$ 53.) **V**: Der evang. Religionsschüler 89; D. Rache d. Starosten, N. 90; Dr. Luthers christliche Haustafel 01; Moderne Kindercharaktere 02; Daïna, N. 03; Satz- u. Wortlehre in graph. Darstellg, Merkstoffe der neuen deutsch. Rechtschreibung 03. ()

Heckscher, Siegfried, ✉, Politik, Dr. jur., RA. Hamburg, Eppendorferlandstr. 93. (ebda $^{8}/_{9}$ 70.) ()

Hedeler, Georg, Gesch. d. Buchhdl., Verl. d. „Export-Journ. f. Buchh. u. Buchgewerbe." Leipzig, Nürnbergerstr. 13. (Prenzlau $^{14}/_{11}$ 53.) **V**: Gesetze und Verträge üb. Urheberrecht in allen Ländern 90|91, 2. A. 02; Zoll-Vademecum f. Buch- u. Papiergewerbe 92|94; Verzeichn. v. Privat-Bibliotheken 97 ff. III. ()

Hedemann, Wilhelm, ☪, Dr. jur., U.-Doz. Breslau, Tauentzienplatz 106 III. (Brieg $^{21}/_{4}$ 78.) **V**: Der Vergleichsirrtum 03; Die Vermutung 04.

Hedenström, Alfred v., balt. u. russ. Geschichte, Dr. phil., HofR., Doz. am Polytechnikum u. ObLehr. a. d. Kommerzschule, Sekr. d. Gesellsch. f. Gesch. u. Altertumskde. Riga, Albertstr. 1. (ebda $^{1}/_{9}$ 69.) **V**: Die Beziehungen zw. Rußland u. Brandenburg währ. d. ersten nord. Kriegs 96. *

Hedera Helix, s. Bargmann, Alex.

Hedrich, Karl (Pf. Irmin), VBJ., ♁, Red. der „Deutschen Radfahrer-Zeitung". Rüttenscheid b. Essen (Ruhr), Elfriedenstr. 47. (Gera $^{12}/_{1}$ 64.) **V**: D. Sieg d. Rades 94; Wodan, Sch. 96; Elise, P. 97; Irminfrid, Sch. 99.

Hedwig-Julia, s. Laatsch, Hedw. Jul.

Heemstede, L. v., s. Tepe, Leo.

Heer, Gottfr., vaterl.♛, D., Pfr. Betschwanden, Kant. Glarus. (Wartau $^{11}/_{4}$ 43.) **V**: Z. Gesch. Glarner Gesch. l. 77|91 III; Schulgesch. d. Kant. Glarus 83; Dr. J. Heer 84; Zweck d. Familienbibel 84, 2. A. 87; Familienbibel 87, 7. A. 02; Schindler, 86; Z. 500jähr. Gedächtnisfeier d. Schlacht v. Näfels 88; St. Fridolin 89; St. Felix u. Re-

gula 89; Kirchen des Kts Glarus 90; Glarner Dütsch 92; Gesch. d. Landes Glarus 98 f. II; Glarner Reform-Gesch. 00; Neue Glarnergesch. 02.

Heer, Jakob Christoph, /, ✾. Ermatingen, Schweiz. (Töß b. Winterthur 17/7 59.) **V:** Ferien a. d. Adria 88; Blumen a. d. Heimat, G. 93; An heiligen Wassern, R., 9. A. 98; Streifzüge im Engadin, 3. A. 98; D. König d. Bernina, R., 20. A. 00; Felix Notvest, R, 8. A.; Der Spruch der Fee, Erz. 01; Joggeli, Erz., 7. A. 02; Freiluft, Bilder vom Bodensee 03; Blaue Tage, ein Wanderbuch 04.

Heerdach, Karl v., s. Gürtler, Jos.

Heerdegen, Carl Eduard (Pf. Carl Wallani, Ägir), Erzählgen, Skizz., Humoresken, Chefred. d. „Stettiner Abendpost". Stettin, Bogislavstr. 40 I. (Nürnberg 13/5 76.) ()

Heerdegen, Ernst, Politik, Theaterkrit., Red. d. „Chemn. Allg. Ztg.". Chemnitz, Theaterstr. 21 II. (Nürnberg 25/1 80.)

Heerdegen, Ferd., klass. Ψ, Dr. phil., o. Up. Erlangen. (7/12 55.). **V:** Fachschr. ()

Heere, Reinhold, Kunstgewerbe, Lehr. Berlin C, Kleine Rosenthalerstr. 10. (Albrechtsbruch 23/10 56.) **V:** D. Zeichenunterricht 91; D. Ornament 92; Stillehre f. d. Kunstgewerbe 93, 4. A. 94; Buckow u. d. Märk. Schweiz 94; D. Ostseebäder Zinnowitz, Coserow 2c. 94; 200 Ausflüge in die Umgegend von Berlin 96; Die Denkmäler Berlins 02. ()

Heeren, W. s. Haarmann, Wilhelm.

Heerwagen, Heinrich, ♛, Dr. phil., Assist. am Germanisch. National-Museum (Archiv). Nürnberg, Erlenstegen 26 I. (Wunsiedel 10/7 74.) **V:** Die Lage d. Bauern z. Zeit des Bauernkriegs in den Taubergegenden 99.

Heerwart, Fräul. Eleonore, Fröbel🏛, Kindergart.-Lit., ✾. Eisenach, Thür. (ebda 2/2 35.) **V:** Music for the Kindergarten; Dass. im Tonic-sol-fa-System (Buchstabenschrift); Suppl. I u. II dazu 96; Froebel's Course of Paper cutting 88, mit 33 Taf.; Paper plaiting 95, mit 30 Taf.; Paper folding 96, mit 12 Taf.; The Jointed Lath; Systematic Order of Froebel's K.-G.-Occupation, 5. A.; The Transition Class. Lectures to Teachers; The K.-G.-Syst.; Froebel's Theorie and Practise 97; F. Fröbels Vier Grundsätze; Zweck u. Ziel d. Fröbelschen Beschäftiggen; Vierteljähr. Berichte der allg. Kindergärtnerinnen-Ver.; Wegweiser f. Mütter u. Erzieherinnen bei der Anschaffung u. Verwendg von Fröbelschen Spielgaben u. Beschäftiggsmitt., Farbenübungen f. Kinder 98; Einführung in die Theorie u. Praxis d. Kindergartens 01; Fr. Fröbels letztes Lebensjahr 92; D. Mutter als Kindergärtnerin 04.

Hefty, Friedrich, Polit., 🏛, Kunst- u. Lit♛, /, Uc: EFM., Dr. phil., Prof. Budapest II, Bimbóg. 15. (Bempflingen 22/3 63.) **V:** Sprachunterr. an höh. Handelsschul. 87; Gegenkritik zu A. Goerths Afterlyrik 96; Choix de lect. franç. 97. H: M. Itzerott, Meine Lieder 96; Vier Tage a. d. Leben e. Gänsemädchens 97; Ostern 97. ()

Hege, Christian, PA., 🖃, Handelsred. d. „Frankf. Intelligenz-Bl." Frankfurt a. M., Rothschildallee 33. (Bonfeld, Württ. 20/12 69.)

Hegeler, Wilh., BP., Roman. Groß-Lichterfelde, Elisabethstr. 31. (Varel 25/2 70.) **V:** Mutter Bertha, R. 93; Und alles um die Liebe, R. 95; Pygmalion, R. 97; Sonnige Tage, R. 98; Nellys Millionen, R. 99, 2. A. 00; Ingenieur Horstmann, R. 00, 2. A. 00; Pastor Klinghammer, R. 03, 4. A. 04; Heinrich v. Kleist, Monogr. 04; Flammen, R. 05.

Hegemeister, Gustav Emil, ✍, Ψ, /, Red. u. Verl. d. „Stadthagener Kreisblatt". Stadthagen, Schaumburg-Lippe. (Nonnenburg 55.)

Heger, Franz, Ethnographie, k.k. Reg.-Rat, Abteilgsleiter am k. k. naturhist. Hofmuseum. Wien III, Rasumoffskyg. 1. (Brandeis a. d. Adler 2/10 53.) **V:** Alte Metalltrommel aus Südost-Asien 02 II.

Heger, Hans, Pharmazie, ⚗, /, Dr. et Mag., Sekr. d. österr. pharmaz. Ges., Hrsg. d. „Pharmaz. Post" 68 ff., „Zeitschr. f. Nahrungsmittel-Untersuch. u. Hygiene" 87-98, „Öst. Chemiker-Ztg." 98 ff. Wien I, Pestalozzig. 6. (Troppau 7/9 55.) **V:** Pharmaz. Almanach 85 ff.; Ärztl. Ordinationsbuch 86 ff.; Synopsis d. neuen Arzneimittel 91; Apothekenbilder v. Nah u. Fern 96. 99, 04; Gifte und Gegengifte 96; Arzneispezialitätentaxe 96, 98; Österr. Wohlfahrtseinrichtgen 1848—1898 90; Entwickelg d. Pharmazie im 19. Jahrh. 01; Verbotene Geheimmittel, Arzneispezialitäten u. Kosmetika 01; Hofrat Prof. Dr. A. E. Vogl, R. v. Fernheim 04.

Hegewald, Leon, ✍, Ψ, Archäol., Dr. med., Prof., prakt. Arzt. Meiningen, Bernhardstr. 10. (Mundenheim 5/6 30.) ()

Heiberg, Herm., VV., BP., Nov., Humor, Rom. Schleswig, Lollfuß. (ebda 17/11 40.) **V:** Plaudereien m. d. Herzogin v. Seeland 81, 3. A. 87; Acht Nov. 82, 3. A. 97; Ausgetobt, R. 85, 3. A. 90; Ernsthafte Gesch. 93, 2. A. 94; Gold. Schlange 83, 2. A. 94; Apotheker Heinrich, 85, 3. A. 97; E. Buch 85 I; E. vornehme Frau 86, 2. A. 93; Esthers Ehe 86, 2. A. 92; Ein Weib 87, 2. A. 90; Januskopf 87, 2. A. 94; Menschen untereinander 88, 2. A. 96; Liebeswerben u. a. Geschichten 88; Kays Töchter 89; Ein Mann 89; Schulter an Schulter

89; Spinne 90, 2. A. 94; Dunst aus der Tiefe 90; Empörte Herzen 90; Todsünden 91; Höchste Liebe schweigt, 3. A. 98; Drei Schwestern 91; Wer trifft das Rechte? 92; Dunkle Geschichten 93; D. Familie v. Stiegritz 93; Norddeutsche Erzähler: Schicksal auf Moorheide 92; Eheleben 93; Am Kamin 93; Blinde Liebe 94; Dr. Gaarz' Patienten 94; Geschichten a. d. Welt 94; Fieberndes Blut 95; Zwischen drei Feuern 95; Graf Jarl 95; Zwischen engen Gassen 95; Frau Eva: Sechs Novellen 95; Die Andere und Einmal im Himmel 95; Fluch der Schönheit 96; Aus allen Winkeln 96; Zwiefach getroffen 96; Ein doppeltes Ich 96; D. Rixdorfs 97; Leiden e. Frau 97; Grevinde 97; Merkur u. Amor 97; Norddtsche Menschen, N. 97; Lebensbürden, N. 97; Hinterm Lebensvorhang, N. 97; Daseinshumor, N. 97; Einer vom Adel; Seine Mutter 98; Durchbrochene Dämme 98; Vieles um Eine 98; Fast um ein Nichts 99; Am Marktplatz 01; 30 Gesch. 01; Charaktere u. Schicksale 01; Reiche Leute von einst 01; Landvogt von Pellworm 01; Heimat 02; Zwei Frauen 02; Die schwarze Marit 03; Seelenregungen 03; Im Hafenwinkel 04.

Heichen, Walter. Kleinzschachwitz b. Dresden. (Stuttgart 22/6 76.) **V:** Epiphanias, Dr. (Pf. W. Eichner) 93; Aus Werkstätten des Geistes, Zitate 94; Prinzeßlein Tautropfen u. a. Nn. 94; D. Sang a. Ägir, Hum. 95, 6. A. 03; Ein polit. Pastor, N. 96, 3. A. 01; (Pf. Lothar Helfenstein): Prinzessin Luise, N., Der Spuk der Daliborka, Die stöhnende Wand, Erz.; (Pf. Nathanael Keen): Der Leichenfund an der Fulton-Fähre, Das Skelett im Hochofen, Die drei Zinken am Kreuzweg, Lattengäste, Krim.-N.; (Pf. Kühnwald): Das Einjährigen-Liesl; (Pf. W. Eichner): Ben-Hur, bearbeitet als Jugendschrift; (Pf. von Beck): Münchhausen (neue Bearbeitung); Tintentanz, Phantasie. **H:** Lord Byrons Werke; Otto Ludwigs Werke; Justinus Kerners Werke; Franz Grillparzers Werke; Bürgers Werke (Pf. E. Walter). **Red:** „Deutsche Buchhandelsblätter" u. „Graphischer Universal-Anzeiger (5. Jahrg.). **Ue:** D'Esterre-Keeling, Philosoph im Steckkissen; J. Vernes Werke (60 Bde); Walter Scotts Romane; Paul de Kocks Romane; Volksliederschatz.

Heid, Adam, Dichtgen, Nov., Feuill. Karlsruhe, Baden, Kaiserstr. 225. (Bammenthal b. H. 9/8 68.)

Heidan, K., s. Wittmer, Gust.

Heide, Hans Karl (Pf. Ewald Silvester), ASV., ♆, ♂, Nov., Roman, Lit♛, Kritik. München, Gedonstr. 211. (Dresden 28/6 78.) **V:** Triumphatrix, N. 02; Mein Lied, G. 03.

Heide, Karl v. der, s. Kraushaar, Karl.

Heidelbach, Paul, ♆, ♂, ♛. Cassel, Hohenzollernstr. 46. (Düsseldorf 28/2 70.) **V:** Was mäh so hin un widder bassierd äs, Dialektst. 00; Kirmeß u. Jahrmarkt in altheff. Landesordnungen 03; Geschichte d. Wilhelmshöhe 05. **H:** Heff. Heimat, lit. Jahrb. f. 1902.

Heiden, E. v. der, s. Huber, Else v.

Heidenheimer, Heinrich, ♛, Dr. phil., Sekr. d. Stadtbibl. Mainz, Hint. Bleiche 69. (ebda 2/10 56.) **V:** Machiavellis erste römische Legation 78; Petrus Martyr Anglerius u. sein Opus epistolarum 81.

Heidenreich, Johann, (k.), Moral, Dr., Insp. d. Erzbisch. Knabenseminars. Bamberg, Hauptwachstr. 1. (Wölkendorf 25/7 57.) **V:** St. Ottobüchlein 89; Gebetbüchlein 90; De provocatione abortus 90; Der neutestamentliche Text bei Cyprian 00; D. hl. Kaiserpaar Heinrich u. Kunegunda 01. ()

Heidenreich, Josef C., (k.), Homiletik, Nov., **Ue:** EFIS, päpstl. Hausprälat, em. Prof. Wien VIII, Piaristen-Kollegium. (ebda 27/7 46.)

Heider, Karl, ♈, Dr. med. et phil., o. UP., Rektor d. Univ. Innsbruck, Falkstr. 14. (Wien 28/4 56.) **V:** Die Embryonalentwicklg v. Hydrophilus piceus L. 89; (m. Korschelt): Lehrb. d. vgl. Entwicklgsgesch. d. wirbellos. Tiere 90; Embryologie v. Salpa fusiformis 95. ()

Heiderich, Franz, DÖSchG., ⊕, Dr. phil., Prof. a. Francisco-Josephinum, Mitbrsg. d. „Geogr. Anzeigers". Mödling b. Wien, Hauptstr. 44. (Wien 25/10 63.) **V:** Die mittl. Erhebungsverhältnisse d. Erdoberfläche 91; Text zu Hartlebens Univ.-Handatlas (m. Umlaufk) 92; Die Erde 96; Länderkde von Europa 97, 2. A. 05, der außereurop. Erdteile 98; Östr. Schulgeogr. 01 III; Schulwandkarte v. Asien 02, von Australien 03. **H:** Balbi, Allgem. Erdbeschreibg, 8. A. III; Kozems Mittelschul-Atlas, 39. A. (mit W. Schmidt) 02; Hölzels Rassentypen d. Menschen 03.

Heiderich, Osw., s. Hörmann, Ludw. v.

Heidmüller, Otto, Plattdeutsch, Theat., Disponent i. Hinstorffschen Verlage. Wismar i. Meckl., Lübschestr. 80. (Hamburg 23/1 45.) **V:** Reuters Stromtid, hochdtsch 04. *

Heidsieck, Fräul. Antonie, Nov., ♂. Stargardt. P., Königstr. 48. (Brandenburg a. H. 30/3 39.)

Heigel, Karl v., Roman, ♂. Riva ful Garda. (München 25/3 35.) **V:** Bar Cochba, Dr. 57; Walpurg, Erz. 59; Nov. 66, 72, 73, 78; Theaterteufel, N.; Ohne Gewissen, R. 71; Dame ohne Herz, N. 73; Wohin? G. 73; Benediktus, R. 75; Veranda a. Gardasee, N. 76; Karneval v. Venedig, R. 76; Es regnet, N., 2. A. 78; Marsa, Dr. 80; Vor 100 Jahren, Dr. 80; Freunde, Dr. 80; Jos. Bonaparte, Dr. 82; D. schöne Zarin, Dr. 83; Mosaik 84; Ernste u. heitere Erz.

89; Reiner Thor, R. 90; Weg z. Himmel, R. 90; Geheimnis d. Königs, R. 90; Baronin Müller, R. 90; K. Stieler 90; Lebekunst 91; Roman einer Stadt, R. 91; Ludwig 91 II; Heitere Erzählungen 93: D. Sänger, R. 95; D Volksfreund, R. 95; Gluck-Gluck, R. 96; Der Herr Stationschef, R. 97; Im Sudan, N. 97; Der Kommerzienrat, R. 98; Am blauen Gardasee, R. 98; Die Heimkehr, Dr. 98; Brömmels Glück und Ende 98; Eine nervöse Frau, R. 98; D. Weltverächter, R. 98; Der Maharadscha, R. 99; Die neuen Heiligen, R. 00; D. Theatertenfel, R. 01; Im Isartal, Erz. 02; Humoresken 04. ()

Heigel, Karl Theodor v., ♛, Dr. phil., o. UP., GehR., Dir. d. hist. Seminars, Präs. d. bayr. Akad. d. Wissensch. München, Barerstr. 45 III. (ebda 23/8 42.) **V**: D. Herzogt. Bayern unter Heinrich d. Löwen 67; Ludwig I. v. Bayern 72; Östr. Erbfolgestreit 2c. 77; Dtsche Kaiser 80; Aus 3 Jahrhund. 81; Münchens Gesch. 82; D. Tagebuch Kaiser Karls VII. 83; N. histor. Vorträge 84; Abhandlungen z. neueren Gesch. Bayerns 84; Vortr. u. Aufsätze aus der neueren Gesch. 86; D. Memoiren d. bayr. Ministers Graf Montgelas 86; Vortr. u. Studien, 3. Folge 87; Quellen u. Abhandlungen z. neueren Gesch. Bayerns 90; Essays 92; Übergabe der Festung Mannheim 1795 2c. 92; Das Manifest des Herzogs v. Braunschweig v. 25/7 1792 96; Bild. u. Skizzen a. d. neueren Gesch. 97; Deutsche Gesch. v. Tode Friedr. d. Gr. bis z. Auflösg d. alt. Reichs 99 ff.; Neue gesch. Essays 02. ()

Heikertinger, Franz, ✾, Nov., Offizial des k. k. Postsparkassenamtes. Wien X, Staatsbahng. 7. (ebda 24/10 76.)

Heiland, Julius, LP., ✉, Statistik. Leipzig, Kronprinzstr. 72. (Berlin 23/9 53.)

Heilborn, Adolf, Naturwiss., spez. Anthropologie u. Ethnologie, Nov., **Ue**: F, Dr. med., Assistent a. Deutschen Kolonial-Museum. Berlin-Steglitz, Ahornstr. 10 I. (Berlin 11/1 73.) **V**: Allgemeine Völkerkde 98; Der Mensch 04; Die deutschen Kolonien 05. **Ue**: Daudet, Brief aus meiner Mühle 93; Maupassant, Novellen u. Musotte 98. *

Heilborn, Ernst, Kritik, Dr. phil. Berlin W, Kurfürstenstr. 83. (ebda 10/6 67.) **V**: Kleefeld, R. 99; Novalis, Der Romantiker, Biogr. 41; D. Samariter, R. 01. **H**: Novalis Schriften: Krit. Neuausg. auf Grund handschr. Nachlasses 01.

Heilbron, Fritz, BP., Politik, Hilfsarb. im Ausw. Amt. Charlottenburg, Bismarckstr. 14. (Berlin 3/11 72.)

Heilgers, Jos., (k.), populäre ⁂, Priester, Pfr. Roisdorf, Rh. (Buscherheide 11/8 41.) **V**: Blicke ins Menschenleben 84; D. Ideal d. Priestertums 93; Ideales Leben u. Streben christl. Frauen u. Jungfrauen 93: D. Gründung d. afrik. Mission durch d. Ehrw. P. Libermann 94; Vom Leben u. für das Leben 97; Ged. 01; Maria, unsere Hoffnung 02; Kath. Gebetb. 02.

Heilig, Otto, Germanistik, Volkskunde, Prof., Hrsg. (m. Ph. Lenz) der „Zeitschr. f. hochd. Mundarten" (98ff.). Ettlingen, Baden (Walldürn 18/9 65.) **V**: Grammatik d. Ostfränk. Mundart des Taubergrundes u. d. Nachbarmundarten 89. **H**: Hebels Allemannische Ged. 02.

Heiling, Hans, s. Hack, Henny.

Heilinger, Alois, ⚖, Dr. jur., Reichsr. Abg., Doz. am Technolog. Gewerbemus., Magistr.-ObKommiss. Wien VIII, Laudong. 5. (13/3 59.) **V**: Krit. Studien a. d. Privatrecht 87; Recht u. Macht 90; Beitr. zur Theorie d. dtschn Privatrechtes 92: Österr. Gewerberecht 94, 2. A. 98 III; Persönl. Erinn. a. d. Grafen Taaffe 96; D. Pensionsversorgg d. Gewerbestandes, 2. A. 99; D. Recht d. Zahntechniker 99; Die Zahnärzte u. d. Zahntechnik 99. ()

Heilmann, Hans, /, Feuill.-Red. der „Königsberger Allgemeinen Zeitg." Königsberg i. Pr., Königstr. 15 II. (Beerberg, Kr. Lauban 27/9 59.)

Heilmann, Frau Margarete, geb. Bie (Pf. Käthe Helmar), /. Königsberg i. Pr., Königstr. 15 II. (Breslau 9/1 71.

Heim, Alb., ▲, Dr. phil., o. UP. u. Prof. a. Polytechn., Präsid. d. Kommission f. d. schweiz. geolog. Landesuntersuchg. Zürich V, Hottingerstr. 25. (ebda 12/4 49.) **V**: Mechanism. d. Gebirgsbildg 78; Gletscherkunde 85; Dislokationen der Erdrinde 88; Geologie d. Hochalpen zw. Reuß u. Rhein 91; Ballonfahrt d. Wega üb. Alpen u. Jura 99; Das Geschlechtsleben d. Menschen vom Standpunkt d. natürl. Entwicklungsgesch. 00; Säntisgebirge 05 u. a.

Heim, Carl, Elektrotechnik, Dr. phil., THSchP. Hannover, Callinstr. 14. (Darmstadt 18/8 58.) **V**: Einrichtg elektr. Beleuchtgsanlagen für Gleichstrombetrieb 91, 4. A. 03; Akkumulatoren f. elektr. Anlagen 92, 4. A. 05.

Heim, Frl. Emma, /, Roman, Nov. München, Viktor Scheffelstr. 4/0 lks. (Scheßlitz, Bay.) **V**: Falscher Stolz 99; D. Grafenschloß 99.

Heim, Georg, (k.), ✉, Soziales, Dr. oec. publ. M. d. R. u. d. B. LT., Dir. d. Zentral-Genossenschaft bayr. Bauernvereine. Ansbach. (Achaffenburg 24/4 65.) **V**: Goldfelder SAfrikas 91; Ist eine Abnahme d. Goldproduktion zu befürcht.? 93; Bauernbriefe 95; Die Fichtelgebirgs-Verkaufsgenossenschaft 97; Christl. Bauernvereine u. ihr Programm 00; Geschäftliches Handbuch f. d. Landmann 03, 3. A. 04.

Heim, Karl, ⁂, Dr. phil., Inspektor d. Schles. Konvikts f. Studierende. Halle

a. S., Wilhelmstr. 10. (Frauenzimmern $^{20}/_{1}$ 74.) **V:** Psychologismus oder Antipsychologismus? 03; Das Weltbild der Zukunft 04. *

Heim, Werner, s. Schlack, Emil.

Heim-Vögtlin, Frau Maria, ⚷, Dr. med., Ärztin. Zürich V, Hottingerstr. 25. (Brugg, Aargau (Schweiz) $^{7}/_{10}$ 46.) **V:** Die Pflege des Kindes im ersten Lebensjahr 98; Die Aufgabe der Mutter in der Erziehung der Jugend zur Sittlichkeit 04.

Heimbucher, Max, (k.), ♛, Dogmatik, Patristik, theolog. Encyklop., Methodologie, D., Lyceal-Prof. Bamberg, Franz-Ludwigstr. 15 II. (Miesbach $^{1}/_{6}$ 59.) **V:** Geschichte Miesbachs 83; Gesch. Holzkirchens 84; D. Wirkungen d. heilig. Kommunion, gekr. Preisschr. 84; Bibliothek d. Priesters 85, 5. A. 04; Kurze Gesch. Freisings u. s. Bischöfe 85; P. Klostermaier 86; Freising u. Umgebung 86; Hl. Ölung 88; Papstwahl unter d. Karolingern 89; Hl. Firmung 89; In d. Kinderstube 91; Die Orden u. Kongregationen d. kath. Kirche 96/97 II; Die prakt. soz. Tätigk. des Priesters 3. A. 04.

Heimburg, W., s. Behrens, Bertha.

Heimburger, Karl Friedr., Staats- u. Völkerrecht, Dr. jur., o. UP. a. D. Karlsruhe, Westendstr. 67. (Lahr i. Bad. $^{27}/_{8}$ 59.) **V:** Erwerb d. Gebietshoheit I 88.

Heimdal, s. Schrönghamer, Frz. Xav.

Heimel, Frau Marie Sidonie, geb. Purschke, (k.), ♆, Erz. Wien III, Löwengasse 3. (Prag $^{5}/_{12}$ 53.) **V:** Liedersp: Hoch Österreich 84; Huldigung vor der Krippe 85; Schulschluß 85; Vier Temperamente 86; Franz Josef I. 87; Donaufluten 90; Feierabend 90; Am Scheidewege 93; Rud. v. Habsburg 94; Blumen v. Wege, Ges. Dichtungen 95; Habsburgs Krone 98; Die 4 Elemente 02; Vindabonas Huldigung 02; Alt- und Neu-Wien 04.

Heimfelsen, s. Kerausch, Joseph.

Heims, Paul G. (Ps. Gerhard Walter), Reise, Nov., ✎, ⚓, Marinepfr. a. D., Past., Kgl. Kreis-Schulinsp. Bleckendorf b. Egeln, Bez. Magdeburg. (Kopenhagen $^{4}/_{5}$ 47.) **V:** Rund um die Erde 85, 2. A. 86; Kreuzerfahrten in Ost u. West 85; In freier Luft, N. 86; Seespuk 88; Fernab v. d. Straße, N. 89, 2. A. 91; Zu Zweien, N. 89; In stillen Winkeln, N. 89, 3. A. 00; Im Rauschen der Wogen, im Branden d. Flut 90; Hüben u. drüben, N. 93; Auf einsamen Wegen, N. 93; Lebensfragen, 1. u. 2. A. 93; Unter einf. Menschen, N. 95; Hexe Loreley, N. 96, 2. A. 97; Von der Wasserkante; Daheim u. draußen, Nn.; Wandlungen, Nn.; Seemannslatein 97; Federzeichnungen, N. 98; Ausgew. Nn. 98; Soldatenliebe, N. 98; Nachbarskinder, N. 00; Skizzen u. Randzeichn. 00; Ein Tannenreis u. and. Nn. 00; Zu Füßen d. Wartburg, N. 02; Auf blauem Wasser 02; Eine seltene Ehre u. a. Nn. 02; Auf feuchten Pfaden, See-Nn. 04.

Heimwahl, G., s. Hütten, J. G.

Hein, Alois Raimund, DÖSchG., ●, ⌂, Realsch.-Prof. Wien V, Bacherplatz 13. (ebda $^{1}/_{6}$ 52.) **V:** Alhambra 80; Malerei u. techn. Künste bei den Dayaks 89; Ornamentale Urmotive 89; Bildende Künste b. d. Dayaks auf Borneo 90; Ornamente der Dayaks 90; Mäander, Kreuze, Hakenkreuze und urmotiv. Wirbelornamente in Amerika 91; Doppelter Lehrg. für das ornamentale Freihandzeichnen 96; Stifters Hochwald 99; Schriftvorlagen 00; Hilfsb. f. d. Zeichen- u. Kunstunterr., I. Heft: Geometr. Formenlehre, Perspektive u. Schattenlehre 00, III.: Anatomie u. Proportionslehre, Kunsttechnologie, Gesch. d. techn. Künste 00; Adalbert Stifter, sein Leben u. s. Werke 04.

Hein, Carl, reform. †, Lic. theol., Hilfsprediger u. wissensch. Leiter d. ref. Kand.-Stiftes. Elberfeld, Holzerstr. 31. (Harscheid, Rhld. $^{6}/_{11}$ 77.) **V:** Die Sakramentslehre des Joh. a Lasco 04. *

Hein, Franz, Maler u. Prof., Lehrer a. d. Kgl. Akademie f. graph. Künste u. Buchgewerbe. Leipzig. (Altona $^{30}/_{11}$ 63.) **V:** Die Nixe, Märchensp. 01; Lieder und Bilder 02; Hellenische Sänger (mit K. Preisendanz) 04.

Hein, Heinrich, ⚷, ✓, Gartenbau, Gärtner u. Botaniker. Kiel, Kopperpahl 69. (Landwehr $^{13}/_{3}$ 45.) **V:** Trocknen und Färben natürl. Blumen u. Gräser 75, 2. A. 95; Gräserflora v. Nord- u. Mitteldeutschl. 77, 2. A. 80; Die Anlegung und Erhaltg feiner dauernder Gartenrasen 84, 2. A. 95; Die Rasen-Mähmaschinen und Gartenwalzen modernen Typs 97.

Hein, Hugo, Nov., Humor, ✓. Stuttgart, Knospstr. 4. (Schwartau $^{26}/_{2}$ 56.)

Hein, Rich., s. Groß, Heinr.

Heinberg, L., s. Scheiding, A. L.

Heincke, Frau Ida, ♆, plattdtsche Ged. Rostock, Riklotstr. 14. (Lübtheen i. Meckl. $^{16}/_{9}$ 60.) **V:** In Freud' u. Leid, Ged. 97; Waldblumen, neue Ged. 98; Sommermetten (plattdtsche Ged.) 04.

Heindl, Anton, ✓. Dresden, Werderstr. 31. (Wostitz $^{2}/_{6}$ 59.) **V:** Hoch vom Dachstein 01. ()

Heindl, P. Emmeram, (k.), Naturgesch., ✓, Lokal♛, OSB., Subprior. Andechs, ObBay., Benediktinerkloster. (Hofdorf $^{31}/_{7}$ 54.) **V:** Andechs 84; Der hl. Berg Andechs 95; P. Augustin Gluns 96; D. Pfarrdorf Erling 99. **H:** Reiseerlebnisse 92.

Heine, Anselm, s. Heine, Selma.

Heine, Carl, Lit.♛, Dramaturgie, Dr. phil., Regiss. d. Deutsch. Schauspielhauses Hamburg-Hohenfelde, Lübeckerstr. 12. (Halle a. S. $^{24}/_{6}$ 61.) **V:** Johannes Velten

87; D. unglückselige Todesfall 88; D. Theater in Deutschl. 91; Schauspiel d. dtsch. Wanderbühne 89; Roman in Deutschl. 92; Herren und Diener der Schauspielkunst 05.

Heine, Gerhard, SchulR., SemDir. a. D. Cöthen, Anh. (Dessau 28/8 25.) **V**: Zahlr. pädag. u. theol. Schriften. ()

Heine, Frl. Selma (Pf. Feodor Helm, Anselm Heine), Nov. Berlin W, Motzstr. 17. (Bonn a. Rh. 18/6 55.) **V**: Drei Nov. 96; Unterwegs 97; Auf d. Schwelle 00; Bis ins dritte u. vierte Glied 01.

Heinemann, Franz, ♔, Dr. phil., Doz. am Eidg. Polyt. (Zürich), Vorst. d. Stadtbibl. Luzern (Bürgerbibliothek). Luzern, Frohburg 5. (Hitzkirch, Luzern, 10/8 70.) **V**: Gesch. d. Schul- u. Bildgslebens im alten Freiburg bis z. 17. Jahrh. 95; Das sog. Katharinenbuch v. J. 1577 96; D. Richter u. d. Rechtspflege in d. deutsch. Vergangenh. 99; D. Henker u. Scharfrichter als Volks- u. Viehärzte seit Ausgang d. MAlters 09; Peter Spichtigs Dreikönigsspiel v. Lungern v. J. 1658 01; D. Schrecken d. Krieges im Lichte d. bildend. Kunst 02 (franz. 02); Tell-Ikonographie. Wilh. Tell u. s. Apfelschuß im Lichte d. bild. Kunst ein. halben Jahrt. (15.—20. Jahrh.) 02.

Heinemann, Heinrich, ⊙, Hofschausp. Braunschweig, Körnerstr. 16. (Bischofsburg b. Königsb. 15/9 42.) **V**: Gefährl., Lsp. 73; Phönix, Lsp. 73; Himmelsbraut, Sch. 74; Phantasten, Sch. 80; Schriftstellertag, Lsp. 83; Echo, Lsp. 22; Herr u. Frau Doktor, Lsp. 85; Auf glatter Bahn, Lsp. 87; Frau Mich. Römer, Lsp. 91; D. tägl. Brot, Lsp. 93; Rezept geg. Schwiegermütter, Lsp. (Bearbeitg) 95; D. letzte Lüge (D. Student v. Salamanka), Lsp. nach Ruiz de Allarcon 96; D. Zeisige, Lsp. 97; Zwischen zwei Kriegen, Zeitbild 99; D. Recht auf Glück, Lsp. 01; Beethoven u. sein Neffe, Dr. 02; Don Juan v. Sevilla, Dr. 04.

Heinemann, Herm., ♆, Nov., Kritik. Brakel, Kr. Höxter. (Riesel 22/2 80.) **V**: Jungdeutsche Lyrik, Ged. 03; Musenalmanach 04. *

Heinemann, Joh., ◧, /, Dr. phil., Realsch. Lehr. Hamburg, Fichtestr. 13. (Bonn 17/10 51.) **V**: Die kristall. Geschiebe Schlesw.-Holst. 79; Kal. f. Lehrer an höh. Schulen 95/98; Joh. Meyer 99 u. 00 III.

Heinemann, Karl, Ψ, Dr. phil., Prof. Leipzig, Rosenthalg. 1. (Dtsch-Eylau 9/3 57.) **V**: Über d. Hrabanische Glossar 81; Goethes Leb. u. Werke 89; Klopstocks Leb. u. Werke 90; Goethes Mutter 91, 7. A. 04; Goethe 95, 3. A. 03. **H**: Briefe v. Goethes Mutter an d. Herzogin Anna Amalie 89; Klopstocks Oden 90; Goethes Werke 00 ff.

Heinemann, Otto, ♔, Dr. phil., Kgl. Archivar. Stettin, Deutsche Str. 12 II. (Berlin 5/7 70.) **V**: Beiträge z. Diplomatik d. ält. Bischöfe v. Hildesheim (1130—1246) 95; Reg. z. Bd I—X d. Zeitschr. d. hist. Ges. f. d. Prov. Posen 99. **H**: Joh. Bugenhagens Pomerania 00; Pommersch. Urkundenbuch V, 1, 03.

Heiner, Frz. X., (k.), Kirchenrecht, D., Dr. d. kan. Rechts, o. UP., päpstl. Hausprälat, Red. d. „Archiv f. k. Kirchenr.". Freiburg i. B. (Atteln 28/8 49.) **V**: D. kanon. Obedienz od. d. Diözesanklerus u. s. Bischof 81; E. Lebensfrage d. kath. Kirche in Deutschl. od. d. herrsch. Priestermangel 83, D. kirchl. Zensuren 84; Die kath. Kirchenvorstände u. Gemeindevertretungen in Preußen, 2. A. 86; Was sollen u. wollen d. kath. Kirchenvorstände? 86; Wo stehen wir jetzt? 86; Grundr. d. kath. Eherechts, 4. A. 00; Gesetze, d. kath. Kirche in Baden betr. 90; D. kirchl. Erlasse d. Erzdiözese Freiburg, 2. A. 98; Kathol. Kirchenrecht, 2 Bde, 3. A. 01; Kathol. Klerus u. soziale Frage 94; Theol. Fakultäten u. Trident. Seminarien 00; Nochmals theol. Fakultäten u. Trident. Seminarien, 2. A. 01; D. Jesuitism., 4. A. 02; D. sog. Toleranzantrag 02. ()

Heingartner, Karl, DÖSchG., ⊙, Beamter u. Schriftsteller. Laugenzersdorf b. Wien, NÖstr., Schulstr. 289. (Wien 23/4 70.) **V**: Trümmer, Sch. 02; Johannestag, Vst. 03; Meister Falke, Lebensbild 03; A B'sonderer, Dorfkomödie 04.

Heinicke, Paul, ♆, Nov., Lehr. Leipzig-Reudnitz, Täubchenweg 45 III. (Frankenberg 8/6 74.) **V**: Im Werden, G. 97.

Heinicke, Robert (Pf. Curt Gronau), Belletristik. Berlin W 10, Kaiserin Augustastr. 72. (Kieritzsch 3/11 78). **V**: Der neue Faust, R. 05. *

Heinrich, s. Pesch, Heinr.

Heinrich, Frank, s. Thiede, R.

Heinrich, Herm. (Pf. Armin Balder), ♆, ⊙, Roman, Nekt., Red. d. „Schulpflege". Spandau, Neuendorferstr. 95. (Peitz 6/3 52.) **V**: Bot. Exkursionen, Lsp. 80; Bileam, Tr. 83; Drei Paar u. Einer, Lsp.; J. hoh. Olymp, Festsp. 88; D. geflügelte Rad, R. 92; Von echtem Schrot u. Korn, hist. R. 97; Überwund. u, versichert, Erz. 00; D. Siegesallee, Erz., 1: Albr. d. Bär 01. ()

Heinrich, Herm., s. Glücksmann, H.

Heinrich, Frl. Johanna Maria, Roman. Wien III, Kollerg. 1. (Laibach 6/7 69.) **V**: Bruder Fridunand, R. a. d. 13. Jahrh. 00.

Heinrich, Karl, s. Kette, Herm.

Heinrich, P., s. Pollak, H.

Heinrich, P. W. (Pf. Heinrich-Hohenfels), Nov., Red. Berlin-Schöneberg, Ebersstr. 66. (Schönau a. K. 8/12 60.) **V**: Bruder Studios Dichtermappe 84; Für u. Wider A. Meißner 90; Im Tode vereint 91; Letzte Hohenfels 91; Lose Blätter, N. 97. ()

Heinrich, Reinhold, ⚒, Dr. phil., ao. UP., Dirig. d. landw. Vers.-Station,

GÖkonR. Rostock, Barnsdorfer Anlagen. (Tharandt 13/4 45.) V: Beurteilung d. Ackerkrume in Bezug a. landwirtsch. Pflanzenproduktion 82; Dünger und Düngen 92, 5. A. 04; Bericht der landwirtschaftl. Versuchsstat. Rostock 94; Futter u. Füttern 96; Mergel u. Mergeln 96.

Heinrich, Richard, PA., /, O, Magistrats-Sekr. Berlin N, Friedenstr. 106. (Cremerbruch 7/2 62.)

Heinrich, W., s. Reiswitz, Willy v.

Heinrich, Walther E. (Ps. Walther Unus), ♆, Essays. Berlin, Lottumstr. 4. (ebda 28/8 72.)

Heinrich-Hohenfels, s. Heinrich, P. W.

Heinrichs, O., s. Hellinghaus, O.

Heinrici, C. F. Georg, †, D., Dr. phil., o. UP., KonsistR., GehKirchenR. Leipzig, Stephanstr. 10—12. (Karkeln 14/3 44.) V: Valentinian. Gnosis 71; Wesen u. Aufgabe der theol. Fakultät 84; Erklärg d. Korinther 80/87 II; D. jetzige Stand d. Forschungen über die Paulin. Briefe 87; A. Twesten u. Tagebüchern u. Brief. 89; Schriftautorität u. Schriftforschg 90; Theol. Encyklop. 93; Beitr. z. Gesch. u. Erklärg d. N. T. 94/00, 03 III; Entstehung des N. T. 98; Kritisch-exeget. Kommentar üb. d. N. T., begr. v. Meyer, 5. u. 6. Abt., 8. A. 96, 00; Dürfen wir noch Christen bleiben? 01: Theologie u. Religionswissenschaft 02; D. Urchristentum 02; Ist die Lebenslehre Jesu zeitgemäß? 04.

Heinroth, Frau Elisabeth (Ps. Klaus Rittland), Roman. Göttingen, Bergstr. 4. V: Unter Palmen, R. 92, 95; Ihr Sieg, R. 96; Weltbummler, Nn. 97; Sanitätsrats Türkin 98; Nur Weib, R. 99; E. Moderner, R. 01; D. d. Leben lieben 02; Anna Priszewka, R. 03; Auf neuen Wegen, R. 04.

Heintz, Albert, Musik-Kritik, Organist. Berlin SW, Elßholzstr. 1. (Eberswalde 21/3 22) V: Wagners Parsifal 82, 3. A. 92; Meistersinger v. Nürnberg 84, 2. A. 88; Ring d. Nibelungen, Geschichtl. 88; Wegweiser durch Tristan u. Isolde 91, durch d. Ring d. Nibelungen 92 IV, Lohengrin 94, Flieg. Holländer 95 u. Tannhäuser 99. H: Briefe Wagners an Wesendonck 99. ()

Heintze, Albert, Germanistik, Prof., GOvLehr. a. D. Stolp, Pomm. (Naugard 30/3 31.) V: MHochd. Lesebuch f. höh. Lehranst. 64, 2. A. 72; Dramat. Bilder f. höh. Schulen 74; Die deutsch. Familiennamen 82, 2. A. 03; Krahner, Ev. Gymn. Katechismus, 3. A. 96; Gut-Deutsch 93, 11. A. 02; Ehrenpreis, vaterl. Sch. für Deutschl. Töchter 94; Dtsch. Sprachhort, Stilwörterbuch 99; Latein u. Deutsch 02.

Heinz, T. v., s. Tempelhoff, Henny v.

Heinze, Frau Anna, geb. Voigt, Nov., Kritik, ♆. Dresden-Blasewitz, Weststr. 2. (Rothenburg O/L. 2/5 58.) V: Weihnachtsengels Erdenfahrt 92; Aus Dur u. Moll, G. (m. Paul H.) 97.

Heinze, Leop., (k.), SemObLehr. a. D. Breslau, Gustav Freytagstr. 27. (Grünberg 20/10 28) V: Allg. Musiklehre 69, 18. A. 02; Theoret.-prakt. Harmonielehre 69, 13. A. 03; kleine Ausg. 90; Harmonie- u. Musiklehre 86 II, 5. A. 04; Arbeitshefte z. allgem. Musik- u. Harmonielehre, 7 Hefte, 3.—6. A.; Harmonielehre f. evang.-luther. Seminare 93, für österr. Lehrerbildungsanstalten, 8. A. 02; Auserlesene Choräle, 5. A. 02; Heinze-Hochheiser, Lehr- u. Übungsbuch f. d. Rechenunterr. an Präparanden- u. Lehrerbildungsanstalten, 5 Teile, Ergebnisse dazu, 2 Teile, 03; Heinze-Hübner, Rechenbuch f. Stadt- u. Landschul., Ausg. A in 6 Heften, das 7. Heft: Raumlehre, Ausg. B in 3 Heften, Ausg. C in 2 Heft., Ausg. E in 1 Hefte Heinze-Rothe-Oeburg, Theoretisch-prakt. Violinschule, 2 Teile, 5. bis 9. A.; dieselben, Elementar-Violinschule, 5. A.

Heinze, Max, ⁂, Dr. phil., o. UP., GR. Leipzig, Grimmaische Str. 32. (Prießnitz 13/12 35.) V: Stoicorum de affectibus doctrina 60; Lehre von Logos in d. griech. Phil. 72; Sittenlehre d. Descartes 72; Erkenntnislehre d. Stoiker 80; Ernst Platner als Gegner Kants 80; Eudämonismus in der griech. Phil. 83; Vorlesung. Kants üb. Metaphysik aus drei Semestern 94; M. W. Drobisch 97. H: Überwegs Grundriß der Gesch. d. Philos., 5.—9. A.

Heinze, Paul, Kritik, ♆, Lit ♛. Dresden-Blasewitz, Weststr. 2. (Dresden 7/6 58.) V: (m. R. Goette) Dtsche Poetik 90; Aus Dur u. Moll, G. (m. Anna H.) 97; Gesch. der Deutsch. Lit. von Goethes Tode bis z. Gegenwart, 2. A. 03. H: (m. Alfr. H.) Musenalmanach f. 82, 2. A. 83; Im Wechsel der Tage, Anth. 86, 11. A. 03.

Heinze, Richard, klass. Ψ, Dr. phil., o. UP. Königsberg i. Pr., Königstr. 85. (Naumburg a. S. 11/8 67.) V: Xenokrates 93; Lukrez Buch III erkl. 97; Themistius de anima 99; Virgils epische Technik 03. H: Horaz erkl v. Kießling I/III.

Heinzel, Rich., Germanistik, Dr. phil., o. UP. Wien VII, Kircheng. 3. (Capo d'Istria 3/11 38.) V: H. v. Melk 67; Gesch. d. nied.-fränk. Geschäftssprache 74; Stil d. altgerm. Poesie 75; Beschreibg d. geistl. Schauspiels im MAlter 98. H: Notkers Psalmen 76; Saemundar Edda (mit F. Detter) 03 II. ()

Heinzelmann, Wilh., †, Ψ, D., Dr. phil., GP. Erfurt, Daberstädterstr. 7. (Salzwedel 16/5 40.) V: Aus d. Blütezeit d. Erfurter Univ. 76; Schleiermachers Reden über d. Religion 77; J. Falk u. die Gesellsch. d. Freunde i. d. Not 79; Bildung u. Einfalt 85; Erziehg

zur Freiheit 87; Über Ludw. Meinardus Reform.-Oratorium Luther in Worms 90; Goethes Iphigenie 91; Üb. d. deutschen Volkscharakter 94; D. Brief an Diognet, übers. und gewürdigt 96; Christentum u. mod. Weltanschauung 97; Z. Behandlung d. Kirchengesch. i. evang. Religionsunterr. d. Gymnasien 98; Goethes Odendichtung aus den Jahren 1772—1782 98; Goethes Stellung zu den höchsten Bildungsfragen 00. **H**: Jahrbücher d. Kgl. Akademie gemeinnütziger Wissensch. zu Erfurt 91|04.

Heinzerling, J. G. E. Friedr., ⚙, Dr., k. BauR., GRegR., Prof. der Kgl. techn. Hochsch. Aachen, Lousbergstr. 34. (Großbuseck 15/12 24.) **W**: Angr. u. widerst. Kräfte der Brücken- u. Hochbaukonstruktionen 67, 2. A. 76; Brücken i. Eisen 70; Polygonalbalkenbrücken 76, 2. A. 97; Bogenbrücken 80; Hängbrücken 80; Bewegl. Brücken 83; Die Massiv- und Blechbalkenbrücken 79, 2. A. 84; Eiserne Balkenbrück. m. geglied. Paralleltrügern 74, 2. A. 85; Eiserne Viadukte 87; Hochbauten mit eis. Pult- und Satteldächern 76, 2. A. 03, mit eisernen Tonnen 78, mit eisern. Zelt- u. Kuppeldäch. 89; Stein. Brücken I 75, 2. A. 91, II 77, 2. A. 01; Hölz. Brücken 78, 2. A. 91; (mit Intze und Kintzlé): Deutsch. Normalprofilbuch für Walzeisen zu Bau- u. Schiffbauzwecken, 6. A. I f.; Walzeisen zu Bauzwecken 04; Dreieck und Kraftübertragung in Baukonstruktionslehre und Bauwesen, Grundzüge einer Dynamostatik der Baugefüge 04.

Heisterbach, Monk, s. Hoffmann, Max.

Heisterbergk, Konstanze, s. Malapert-Neufville.

Heiter, Ernst, s. Glaß, Gabriel.

Heitmüller, Franz Ferd., Lit.♛, Nov., Dr. phil., ausw. Mitarb. am Goethe- u. Schiller-Archiv. Zurzeit Hamburg, Jordanstr. 25. (ebda 16/3 64.) **W**: Tampete, N. 99; D. Schatz im Himmel, N. 00. **H**: Hamb. Dramatiker z. Z. Gottscheds u. ihre Beziehgn zu ihm 90; Aus dem Goethehause: Briefe Riemers an die Fam. Frommann in Jena 92; A. G. Uhlich u. Holl. Komödianten in Hambg (1740—1741) 94; H. Borkenstein, D. Bookesbeutel, Lsp. (1742) 95; Goethes Tagebücher 1817|26,29|32 (Weim. Ausgab., Abtl. III, Bd. 6—10, 12 u. 13); Reise in die Schweiz 1797 (Goethes Werke, Weim. Ausg., Abtl. I, Bd. 34, 1 u. 2 [m. Suphan und Wahle]) 04.

Heitz, Paul, Bücherkunde des 15. u. 16. Jahrh., Buchdruckereibesitzer und Verleger. Straßburg i. E., Studenteng. 8. (ebda 4/4 57.) **W**: D. Büchermarken od. Buchdrucker- u. Verlegerzeichen 90|97 I (m. Barack), III (m. Bernoulli), IV, VI (m. Zaretzky); D. Züricher Büchermarken bis zum Anfang des 17. Jahrh.; Originalabdruck von Formschneider-Arbeiten des 16. u. 17. Jahrh. 92|99 III; Dietrich v. Bern (Siegenot), 14 Straßburg. Originalholzstöcke d. 16. Jahrh. 94; D. Initialschmuck in den elsäß. Drucken des 15. u. 16. Jahrh. 94|96 II; Hans Folz, Dieses puchlein saget vns von allen paden die von natur heiß sein 96; Neujahrswünsche d. 15. Jahrh. 93; Initialen v. Hans Holbein (m. Schneeli) 00; Pestblätt. d. 15. Jahrh. (m. Schreiber) 00; Les Filigranes des Papiers, contenus dans les archives de la ville de Strasbourg 02; Les Filigranes des incunables de la Bibliothèque d'Etat et de l'Université de Strasbourg 03; Biblia Pauperum, Faksimilereproduktion (m. Schreiber) 03; Oracula Sibyllina, Faksimilereproduktion (m. Schreiber) 03. ()

Heitzer, Lorenz (Pf. Gottlieb Lehrreich), (k.), Volks- und Jugendschr., 🕮, Nov., Dialekt.♆, Rektor. Altenessen. (Dremmen 30/1 58.) **W**: Des Kindes Opfer u. a. Erz. 97, 3. A. 01; Des Geigers Enkelkind u. a. Erz. 97, 3. A. 01; Seines Glückes Schmied, Erz. 98; Die Tochter des Bergmanns, Erz. 98, 3. A. 02; Zur Lehr und Wehr, Erz. 98; Am Hexenkessel, Erz. 99; Märchen a. d. fliegenden Welt 99; D. rote Franzis, Erz. 00; Die Goldsucher, Eine Pfändung, Eines Künstlers Jugendzeit, Erz. 00, 3. A. 02; D. Räuber vom Eichenhofe, Erz. 01; Robinson Crusoe, bearb. 01; Seines Vaters Schutzengel, Erz. 03.

Hekethusen, Hans v., s. Muellern, Elisabeth v.

Helbig, Carl Ernst, Hygiene, Dr. med., ObStabsarzt a. D. Serkowitz b. Dresden, Friedrich-Allee 13 I. (Dresden 3/10 42.) **W**: Zur Lehre v. Wurstgift 67; „Lazarethe" im 2. Bd. von Roth u. Lex, Mil.-Gesundheitspfl. 75; Heusingers Eisenbahnwagen als fahrendes Lazarett 76; Choleraforschg während der letzten Epidemie 2c. 94; Gesundheitl. Ansprüche an militär. Bauten 97; Erneuerung d. Genfer Übereinkunft 99; Erste Erfindung 00, 2. A. 02.

Helbig, Wolfg., Archäol., Dr. phil.: Prof., Sekret. des archäol. Inst. Rom, Gianicolo, Villa Lante. (Dresden 2/2 39.) **W**: Wandgemälde d. vom Vesuv verschütteten Städte Campaniens 68; Untersuch. üb. d. camp. Wandmalerei 73; D. Italiker in d. Po-Ebene 79; D. homer. Epos aus den Denkmälern erläutert 84, 2. A. 87; Führer durch d. öffentl. Slgn klass. Altertümer i. Rom 91, 2. A. 99; (m. Barracco): La collection Barracco 93; Sur la question mycénienne 95; Les vases du Dipylon et les naucraries 98. ()

Helbig-Tränkner, Frau Helene, ⁄, ♆, Nov. Zittau i. S., Komthurstr. 6 II. (Dresden 16/1 78.) **W**: Über Tälern u. Tiefen, Dichtgn 02|03.

Held, Fritz, Wappen- u. Siegelkunde, herald. Zeichner a. General-Landes-Archiv u. Hilfsarb. der bad. histor. Kommission. Karlsruhe-Mühlburg, Geibelstr. 1. (Säkkingen 20/2 71.) H: (m. v. Weech): Siegel der bad. Städte 99/03 II.

Held, Harry, s. Méville, Henri de.

Held, J., s. Lubowski, Käte.

Held, Ludwig (Pf. F. Catholicus), (k.), Domkapitular, Prof. der Kirchen♛ u. des Kirchenrechts a. Priesterseminar. Luxemburg. (Diekirch 26/3 58.) V: Schriften üb. Kirchenfabriken 88; P. Fourier 93, 2. A. 97; Die 6 Sonntage zu Ehren des heilig. Aloysius 94, 3. A. 03; Six dim. en l'honneur de St. Louis de Gonz. 94; Maria, deine Mutter 95; D. Marienkind 95; Maria, Trösterin d. Betrübten, 1. u. 2. A. 95; Staatsrecht u. Kirchenrecht im Großherz. Luxemburg I 93; Notre-Dame de Luxembourg, précis hist. 99; La Brochure Grassmann 01; Conférence sur l'Histoire de la musique 02.

Held, Richard, ✉, Kunst- u. Theaterkritik, Essay. Nürnberg. Bleichstr. 26. (ebda 3/7

Helden, Hans v., s. Mancke, Reinh. [73.]()

Heldmann, Karl, mittlere u. neuere ♛, Dr. phil., a. o. UP. Halle a. S., Goethestr. 35. (Viermünden 19/9 69.) V: Geschichte d. Deutschordensballei Hessen I 94; Der Kölngau u. die Civitas Köln 00; Die Rolandsbilder Deutschlands in dreihundertjährig. Forschung u. nach d. Quellen 04. *

Heldmann, Karl, klass. Ψ, Dr. phil., Gymn.-Dir. Rinteln. (Niederasphe-Marburg 15/5 42.) (*)

Heldt, E., s. Nölting, Bertha.

Helfenstein, Lothar, s. Heichen, Walter.

Helfert, Jos. Alex. Frhr. v., (k.), ♛, Exz., Leiter u. Hrsg. der „Österr. Jahrbuchs". Wien III/3, Reisnerstr. 19. (Prag 3/11 20.) V: Huß u. Hieronymus 53; Mailand und der lombard. Aufstand 1848 (anonym) 54; Aus Böhmen nach Italien März 1848 (anonym) 61; Österr. Gesch. für das Volk 62/82 XVII; Schlacht bei Kulm 63; 50 Jahre nach d. Wiener Kongreß 65; Rußland u. d. kath. Kirche in Polen 64–67; Gesch. Österr. v. Ausgang d. Wiener Oktoberaufst. 1848 69 bis 75 VI; Maria Louise 73; Rastatter Gesandtenmord 74; Wien. Journalistik i. J. 1848 77; Karol. v. Neapel 78; J. Murat 78; Bosnisches 78; Wiener Parnaß i. J. 48 82; Russo 82; Chef d. Wiener Stadtverteidigg 1683 83; M. Karolina Anklagen und Verteidig. 84; D. Jubiläumslit. der Wiener Katastrophe; Ausgang d. franz. Herrschaft i. Ob Ital. 90; Eine Gesch. von Toren 94; Gregor XVI. u. Pius IX. 96; Denkmalspflege 97; Prager Juni-Aufst. 1848 97; Gesandtenmord-Frage 00; Lomb. venet. Königreich 00; (Unt. d. Pf. Dr. Guido Alexis): Capobianco 99; Sylva 00; Geistl. Geschäftsstil (von Prof. Helfert Vater), 11. A. 91; Memorie segrete üb. den Hof v. Neapel 92; Sammlg Helfert 98; D. Buch v. Kaiser 00; Die Wiener Journalistik von 1848 00; Franz I. u. d. Stiftg des lombard.-venet. Königreichs 03; Tiroler Landesverteidigung i. J. 1848 03; Im Wiener konstituier. Reichstag 1848 04.

Helfreich, August, PA., Geschäftsf. d. „M. N. Nachr.". München. (16/7 56.)

Helldorff, Ilse v., ♀. Wernigerode. (Gera 23/3 62.) V: Schloß Pretzsch, Leben und Leiden am Hofe der Gemahlin August des Starken, ep. D. 03.

Hellen, E. v., s. Krause, Helene v.

Hellen, Eduard von der, Lit♛, ☉, ♀, Nov., ✉, Dr. phil., Lit. Mitarb. der Cottaschen Buchhandlung. Stuttgart, Arminstr. 14. (Wellen in Hann. 27/10 63.) V: Goethes Anteil an Lavaters Physiogn. Fragm. 88; D. Lehnwörter d. nhd. Schriftsprache 89; Das rote Programm, 5. A. 92; D. Andere, Sch. 97; Italiens Volkswirtschaft 69. H: Goethes Briefe 1779/1796 u. 1788/1803 XII. (Bd. 4—7 u. 9—16 von Goethes Werken, Weimar. Ausg., 4. Abt.); D. Journal v. Tiefurt 92; Goethes Briefe, chronolog. Ausw. m. Anm. 01 f. IV; Goethes und Schillers sämtl. Werke (Cottasche Jubiläums- u. Säkular-Ausgabe).

Heller, Adolf, PA., Politik, /, ✉, Polit. Red. des „Schwäb. Merkur". Stuttgart, Lorenzstr. 1 III. (ebda 28/10 66.) *

Heller, Arn., VDM., Politik, /, Schauspielkritik, Red. Bremen, Wilhelmstr. 23 I. (Kalefeld a. Harz 7/10 76.) *

Heller, E., ♛, Dr. med., Ob Stabs Arzt a. D. Freienwalde a. O., Uchtenhagenerstr. 16 a. (22/12 34.) V: Simulationen u. ihre Behandlung 82, 2. A. 90; Gesch. d. Stadt Freienwalde 96.

Heller, Karl Marie, ☤, Entomologie, Dr. phil., Prof., Custos d. Zoolog. u. Anthrop.-Ethnogr. Mus. Dresden. Franklinstr. 22. (Rappoltenkirchen, NÖstr. 21/3 64.) H: Festschrift f. A. B. Meyer 99.

Heller, Leo, ☉, Nov, ♀, /. Berlin SW, Enckeplatz 3. (Wien 18/3 76.) V: Volkslieder im mod. Gewande, G. 02; Bunte Lieder, G. 03; Tage der Saat, G. 04. H: Stimmungen, G. 01.

Heller, Ludwig, ☉, Schauspieler am Münchner Schauspielhaus. München, Tattenbachstr. 10. (Nürnberg 9/6 72.) V: Armer Heinrich 02; Frau Liebegott 03; Soldaten (mit Leo Stein) 04. *

Heller, Frl. Marie, ✉, Frauensache u. Kulturhistorisches. Berlin W 50, Regensburgerstr. 5 a. (Travemünde b. Lübeck 17/5 47.) V: Kleinhandel, Kleingewerbe und die großstädt. Bodenrente 03. *

Heller, Fräul. Ottilie, Roman, Kritik. Berlin SW, Urbanstr. 9. (ebda 7/8 49.

V: Stephan Broda, R. 84; Kathinka, R. 84. Paula, R. 88; Unt. genital. Menschen, R. 93; D. Weg z. Fried., R. 95; Baumstr. Robert, R. 97; Auf d. Pfade z. Ruhm, R. 01. ()

Heller, Paul, s. Höcker, Georg.

Heller, Richard Maria, ✠, Pathologie u. Therapie, Dr. med. Salzburg, Mirabellplatz 5. (Wien 4/1 67.) V: Luftdruckerkrankungen m. besond. Berücksichtigung d. sog. Caissonkrankheit (m. and.) 00; Studie üb. Moorbäder u. deren physiolog. Wirkg 02.

Hellerbeck, F., s. Streißler, Fr.

Hellinden, Martin, (k.), Roman. Adr.: München, Allg. Verlags-Gesellschaft. (31/10 62.) V: D. Stern v. Halalat 03. *

Helling, Victor, s. Schmidt, Curt.

Hellingen, Erika, s. Montzheimer, Elsb.

Hellinghaus, Otto (Pf. Otto Lingau, O. Heinrichs), (k.), ♛, Lit♛, Dr. phil., Prof., ProGDir. Wattenscheid. (Drolshagen 23/3 53.) H: Dtsche Poesie, Anth. 83, 3. A. 02; Am Meeresstrand, Anth. 82; Freudvoll u. Leidvoll. Anth. 83; Aus allen Erdteilen (m. Treuge) 86, 2. A. 94; D. schönsten Erz. von Chr. v. Schmid 86 ff.; Ausgew. Ged. v. H. Heine 86; Ausgew. Werke v. Eichendorff 88; v. Hauff 89; Klass. Nov. 89; Briefe F. L.'s Grafen zu Stolberg u. d. Seinigen an J. H. Voß 91; Jugendschatz 96/98 III; Quellen und Forschungen zur Gesch. der Stadt Münster I 00.

Hellmann, Gust., Meteorol., Dr. phil., Prof., GRegR. Berlin W, Margaretenstr. 2|3. (Löwen 3/75 4.) V: Repert. d. dsch. Meteorologie 83; Klima v. Berlin 91; Meteorolog. Volksbücher 91, 2. A. 95; Meteorolog. Neudrucke 93|04 XV; Schneekristalle 93; Regenkarte d. Prov. Schlesien 99, der Prov. Ostpreußen, Westpreußen u. Posen 00, d. Prov. Brandenburg u. Pomm. 01, d. Prov. Sachsen, Schlesw.-Holst., Hannover 02, Westfalen, Hessen-Nassau, Rheinland 03; D. große Staubfall v. 9.—12. März 1901.

Hellmuth, Martha, s. Schlesinger, Martha.

Hellpach, Willy (Pf. Ernst Gystrow), Essay, Dr. phil. et med., Nervenarzt, Karlsruhe i. B., Kaiserallee 25. (Ölz i. Sch. 26/277.) V: D. Katholizismus u. d. mod. Dichtg 00; Liebe u. Liebesleben im 19. Jahrh. 01; D. Grenzwissenschaften d. Psychologie 02; Nervosität u. Kultur 02; Grundlinien e. Psychologie d. Hysterie 04.

Hellwig, Konr., ✠, Dr. jur., o. UP., GJustR. Berlin W, Kurfürstendamm 202. (Zierenberg 27/956.) V: Verpfändg u. Pfändg v. Forderungen 83; Zivilprozeßpraktikum 88, 2. A. 01; Zivilrechtsfälle 91; Über d. Grenzen d. Vertragsfreiheit 96; Verträge auf Leistung an Dritte 99; Anspruch und Klagerecht 00; Wesen u. subjektive Begrenzung der Rechtskraft 01; Lehrb. d. dtschen Zivilprozeßrechts, Bd. I 02. ()

Hellwig, Paul, Dr. phil., Prof., Dir. d. V. städtisch. Realschule. Berlin NW, Stephanstr. 2.

Helm, s. Körner, Gust.

Helm, Feodor, s. Heine, Selma.

Helm, Johs., PA., ♪, kgl. Sem.-Dir. Schwabach, Wittelsbacherstr. (Floß 10/4 32.) V: Musik. Harmonielehre 68, 6. A. 00; Musikal. Formenlehre 72, 4. A. 00; Psychologie u. Logik 76, 5. A. 96; Handb. d. allgem. Pädagogik 94, 2. A. 99. ()

Helm, Karl, Germanist., Dr. phil., a. o. Prof. Gießen, Südanlage 5. (Karlsruhe 19/5 71.) V: Z. Rhythmik d. kurzen Reimpaare des 16. Jahrh. 95; Untersuchungen über H. v. Heslers Evangel. Nicodemi 99. H: H. Heslers Evangel. Nicodemi 02; D. Buch der Macchabäer in md. Bearbtg 04.

Helm, Theod., CP., Musikkrit. u. ♪, Dr. jur. et phil., Prof., Hrsg. v. „Frommes Mu.-Welt". Wien III, Hauptstr. 51. (ebda 9/4 43.) V: Beethovens Streichquartett 85. ()

Helm, Dr. W. M. s. Kowarz, Wilh. M.

Helmar, Anica (Anita), s. Knust, Anna.

Helmar, Käthe, s. Heilmann, Marg.

Helmers, Edith, s. Stoffella d' alta Rupe, Marie v.

Helmers, Heinr., ASV., ⊙. Bremen, Kreuzstr. 76. (ebda 1/1247.) V: Wie u. Was soll man deklamieren? 67, 2. A. 81; Unterm Pantoffel, Schw. 84, 4. A. 02; Hum.-poet. Führer durch Bremen 90, u. A. 95; Brem. Familienkal. 92—05; Welt u. Menschen, Aphorism. 97; Bekannte Unbekannte, Üb. Abstammung deutscher Wörter u. Redensarten 97; Des Radfahrers Liederbuch 97, 2. A. 99; Gut Holz! Ein lustiges Keglerbüchlein 98; Allg. deutsches Sportliederbuch 01; Helmerssche Einakterssammlg I 01; Goethes Frauengestalten, Prol. u. Text zu 9 leb. Bildern 02; Verbind. Text z. Weberschen Musik „Preziosa"; Im Garten des Friedens, e. Erbauungsbuch in Liedern 04; Witz-Extrakt 04; Der Herr segne u. geleite Dich 04; Bremen u. d. Bremer, kult.-hist. Sk. 05 u. v. a.

Helmert, Rob., Erdmssg, Dr. phil., G. RegR., o. UP., Dir. d. geodät. Instituts. Potsdam, Telegraphenberg. (Freiberg i. S. 31/7 43.) V: Mathemat. u. physikal. Theorie d. höh. Geodäsie 80 u. 84 II; Beiträge z. Theorie d. Reversionspendels 98.

Helmes, Walter, (k.), Red. v. „Kreuz u. Schwert". Münster, W. (Bavenstedt 4/9 51.) ()

Helmken, Fr. Theod., (k.), Buchhändler. Cöln a. Rh., Probsteig. 1. (Münster i. W. 23/9 30.) V. Cöln u. s. Sehenswürdigk. 70, 20. A. 03; Dom zu Cöln 80, 4. A. 99; engl. 81, 5. A. 01.

Helmling, P. Leander, (k.), Kirchen♛, Hagiologie, OSB., Hrsg. u. Red. des „Hagiographisch. Jahresberichts" (s. 1900).

Prag. Abtei Emaus. (Kirschhansen, Hess. 7/9 63.) **V:** Eibingen, Kloster 00; D. Wandgemälde im Kreuzgange d. Klosters Emaus 02; Emaus, Gesch. u. Beschreibg 03; Die Annalisten u. Geschichtsschreiber v. Emaus 03; Weihnachten 04; Das Urkundenbuch d. Abtei Emaus I 04.

Helmolt, Hans F., PA., VB., ♛, Dr. phil., Red. i. Bibliograph. Institut. Leipzig-Stötteritz, Marienhöhe. (Dresden 8/7 65.) **V:** König Ruprechts Zug n. Italien 92; Begriff Weltgesch. 95; Fabricius und Siber 95; Entwicklg d. Grenzlinie a. d. Grenzsaum 96; Dtsche Gesch. 98, 2. A. 03; Weltgesch. I—V, VII u. VIII 99 ff.; Amalfi 04. **Neubearb:** Hertslet, Treppenwitz d. Weltgesch., 6. A. 04. **Ue:** Capitulare de villis 96.

Helmrich, Richard, Gesch. d. Gabelsberg. Schule, Bürgerschlehrer. Plauen, S., Turnstr. 1. (Kirchberg i. S. 22/2 69.) **V:** Die Stiftungen in der Schule Gabelsberger 01; Eleonore Wallot 02.

Hemfler, Otto (Pf. Dr. Otto), Verlgsbuchh., Publizist, Kunstkritiker, Red. der „Pankower Nachr." u. d. „Wochenblatt". Berlin-Niederschönhausen, Kaiser Wilhelmstr. 20 b. (Cammin 11/5 57.) **H:** Univ.-Haus-Lexikon 95.

Hemme, Adolf, klass. Ψ, Dr. phil., Prof., Dir. d. ObRealsch. Hannover. (Neustadt, R. 14/4 45.) **V:** Kl. Verzeichn. griech.-dtscher Fremd- u. Lehnwörter; D. lat. Sprachmaterial im Wortschatze d. dtschen, franz. u. engl. Sprache 04. (*)

Hempel, Karl, vereid. Sachverständ. f. Stenogr. bei den Berl. Amts- u. Landger. I u. II, Inhaber d. stenogr. Bureaus Gabelsberger. Charlottenburg, Berlinerstr. 75 II. (ebda 25/3 62.) **V:** Die Universitäten u. die Stenographie 93; Welche Kurzschrift ist die beste? 98, 7. A. 02 (als Anhang: Kaiser Wilhelm II. als Redner); Kurzer Lehrg. d. Stenogr. Gabelsberger 99, 9. A. 03; Die Bedeutung der Schule Gabelsberger 00; Die Kaiserstenographie 01; Übungsbuch für angehende Praktiker 01. **H:** Kurzschr.-Blätter (n. Gabelsberger Stenogr.) 82 ff.; Die Debatte, Übungsbl. für Gabelsb. Schnellschr. 03 ff.; Lesehalle Gabelsberger 99 ff.

Henckel, Wilh., PA., russ. Kultur- u. Lit♛, **Ue:** FR. München, Maßmannplatz 9. (Burg 17/4 25.) **V.** D. Deutschen in Rußl. 84; Rußlds wirtsch. Lage 1891 92; Wider Militarism. u. Krieg 99. **Ue:** Dostojewski Raskolnikow, R. 82, 3. A. 90, ill. A. 94; Tolstoi, Ges. Wke, Bd. IV 99 u. v. a.

Henckell, Karl, ♆, 𝒻, ASV., Verlag. Charlottenburg, Kantstr. 42. (Hannover 17/4 64.) **V:** Umsonst 84; Poet. Skizzenbuch 84; Dichtercharaktere, Auth. 85 (m. Arent); Quartett 86; Strophen 87; Amselrufe 88, 2. A. 89; Diorama 89; Grün-deutschland 90; Trutznachtigall 91; Aus meinem Liederbuch 92; Buch d. Freiheit, Anth. 93; Zwischenspiel (Lieder v. heiml. Kaiser) 94; Mod. Dichterabende 95; Ada Negri 96; A. Böcklin 97; Ged. 98; Neues Leben 00; Ausgew. Ged. (I Mein Liederbuch, II Neuland) 03; Gipfel u. Gründe, neue Ged. 04. **H:** Çunita v. L. Jacoby, Volksausg. 96; G. Pfander, Passifloren 96; Sonnenblumen, Flugblätter der Lyrik 95/99.

Hendel, Benno, Humor., ♛, Red. der „Swinemünder Zeitg". Swinemünde, Königstr. 15. (Oberpirk i. Vogtl. 18/7 67.) **V:** Aus gährender Zeit, politische u. unpolitische Ereignisse auf d. Inseln Usedom u. Wollin i. J. 1848 03.

Hendl-Wiesner, Frau Lina, Dialekt♆. München, Karlsstr. 39 II. (ebda 29/7 70.) ()

Hengesbach, Joseph, Dr. phil., GOb.-Lehrer. Paderborn. **H:** Readings on Shakespeare 01. **MitRed.** (m. L. Bahlsen): Schulbibl. französ. u. engl. Prosaschriften d. neueren Zeit 94 ff. **Red.** der Sammlung französisch. u. engl. Schriftsteller mit dtschen Anmerkgn 76 ff.

Hengsbach, Arno (Pf. Arno Hach), Nov., O. Leipzig u. Chemnitz, Lohstr. 21. (Chemnitz 23/11 77.) **V:** Licht- u. Schattenflecke 01; Launen und Leidenschaften 03; Fratzen 04.

Hengst, Wilhelm (Pf. Felix Wald, W. v. Meer, W. H. v. Fehn), Nov., plattdtsche ♆, Jugendschr. St. Fehn, Post Hesel, Ostfriesl. (Stikelkamperfehn 23/6 59.) **V:** D. Rodenhofer 98; Der Wilderer 99.

Henke, Osk., ℙ, ⁂, ♛, Lit♛, Ψ, Dr. phil., Prof., GDir. Bremen, Dechanatstr. 4. (Cüstrin 30/7 43.) **V:** Dtsche Gesch., 2. A. 74; Lehre v. d. Attributen bei Spinoza 75; D. Gespensterglaube d. Gegenw. 81; Drei altdtsche Schwänke 88; Kurzgef. Lehrb. d. dtschen Kurzschrift 89; Lesebuch z. Lehrb. 88/94 VI; Chronik d. Gymn. in Barmen I. Gesch. von 1579—1890 90; D. Sabbatismus 92; Homers Werke m. Erläut., 3. A. 98/02 VIII; D. Bergrede Jesu, erkl. 95; Horazens Werke m. Erläut. 98 III; Nibelungenlied i. Auszuge 99; Schulreform u. Stenographie 99. **Ue:** D. Nibelungenlied mit Einl. 94.

Henkel, Franz Hermann, Burenkrieg, GObLehr. am Marien-Gymnas. Jever, Oldenb. (Schermcke 16/11 68.) **V:** Aus dem Burenkriege 01.

Henkel, Herm., klass. u. dtsche Ψ, Dr. phil., GP., GDir. a. D. Wernigerode. (Burg 24/10 21.) **V:** Studien zur Gesch. d. griech. Lehre v. Staat 72; D. Goethesche Gleichnis 86; Goethe u. d. Bibel 98.

Henkes, P., s. Höcker, Georg.

Henne am Rhyn, Otto, ♛, Kultur♛,

Nov., Dr. phil., Staatsarchiv. St. Gallen. (ebda 26/8 28.) **V**: Adhuc stat (Freimaurerei in 10 Fragen u. Antworten) 61, 5. A. 82; Gesch. d. Kantons St. Gallen 63; Gesch. des Schweizer-Volkes 65/66, 3. A. 78 III; Fiat lux (Verteidig. der Freimaurerei 2c.) 66; D. hl. Rock 68; Buch d. Mysterien 68, 3. A. 90; D. Kulturgesch. i. Lichte d. Fortschritts 69; Kulturgesch. der neueren Zeit 70/72 III; Dtsche Volkssage 75, 2. A. 79; Allg. Kulturgesch. 77/79 VI; Kulturgesch. d. jüd. Volkes 80, 2. A. 92; Das Jenseits 81; Das vorchristl. Rom 83; G. Kinkel 83; D. Kreuzzüge 2c. 83 ff.; Kulturgesch. Vorträge f. Freimaurer 84; Schmach d. mod. Kultur 85; Kulturgesch. d. dtschen Volkes, ill. 86 II, 20/24. Tausf. 98; Ortslexik. der Schweiz 87; St. Gallen 88, 2. A. 94; Appenzellerland 88, 3. A. 94; Jesuiten 89, 3. A. 94; Freimaurer 89, 4. A. 94; Kulturgesch. Skizzen 89; Kult. d. Vergangenh., Gegenwart u. Zukunft 90 II; Autobiogr. 90; Nation. Einigg d. Dtschen 91; D. Frau in d. Kulturgesch. 92; Teufels- u. Hexenglaube 92; Christent. u. Fortschr. 92; Eine Reise durch das Reich d. Abergl. 93; Gebrechen d. Sittenpolizei 93; Gesch. d. Rittertums 93; Kulturgesch. d. Kreuzzüge 94; Aria, d. Reich d. ewig. Friedens im 20. Jahrh. 95; Gesch. d. Kantons St. Gallen s. 1861 96; Kulturgesch. der jüngsten Zeit 97; Anti-Zarathustra 99; Übermenschen und Edelmenschen 00; Handb. d. Kulturgesch. 00; Prostitution u. Mädchenhandel 03.

Henne am Rhyn, Renward, Koloniales, Politik, ♈, Jagd, /, Journalist. St. Gallen, Schweiz. (ebda 2/11 60.)

Hennecke, Ludw. (Pf. Willi Ludwig u. H. v. Norden), ASV., ✉, /. Berlin N 28, Putbuserstr. 18. (Hildesheim.)

Henner, Theod., (k.), ♔, Dr. phil., o. ö. UP. Würzburg, Domerpfarrg. 12. (ebda 28/9 51.) **V**: D. herzogl. Gewalt d. Bischöfe v. Wirzburg 74; Bischof Hermann I. v. Lobdeburg u. die Befestigung d. Landesherrlichkeit im Hochstift Wirzburg 75; D. histor. Verein von Unterfranken u. Aschaffenburg in seinem 60jähr. Wirken 93; Altfränk. Bilder (kunsthistor. Kalender s. 95). **H**: Die Geschichte des Bauernkrieges in Ostfranken von Mag. Lorenz Fries (m. Dr. A. Schäffler) 83 II.

Hennes, Ernst, /, Red. Freiburg i. Br., Ringstr. 12. (St. Vith, Eifel 6/8 74.)*

Hennicke, Oskar, neuprovenz. Sprache u. Lit., Dr. phil., Prof. Bremen, Feldstr. 42. (Gotha 14/8 52.) **V**: Etymolog. Glossar zu Mistral, Mirèio, hrsg. v. Ed. Koschwitz 00.

Hennig, Alfred, Roman, Nov. München, Landwehrstr. 87 I. (Zerbst 3/7 68.) **V**: Timopht 96; Nitokris 97; Die Rose vom Vernagtferner 97; Liebesfrühling v. heutzutage 00; Um eine blonde Sünderin 01; Die da hungern nach Glück u. Liebe 02; Die Schwester 04.

Hennig, C. (Pf. C. Gallus), Gynäkolog., Dr. med., a. o. UP., Med R. Leipzig, Rudolfstr. 2. (Dresden 9/12 25.) **V**: Fachschr. ()

Hennig, Carl R., Musik, Prof. u. Kgl. Musik-Dir. Posen, Bismarckstr. 1 III. (Berlin 4/1 45.) **V**: Methodik des Schulgesangs 85; Beethovens 9. Symphonie, eine Analyse 88; Dtsche Gesangsschule 89; Die Unterscheidg d. Gesangregister 91; Beitrag z. Wagnersache 93; Ästhetik d. Tonkunst 97; Lerne gesundheitsgemäß sprechen 99; Einführg in d. Beruf des Klavierlehrers 02; über die Entstehg der „hohen Konsonanz", e. physiologische Studie 02.

Hennig, Martin, Innere Mission, Pastor, Dir. d. Rauhen Hauses. Hamburg 26. (Loslau, ObSchl. 28/11 64.)

Hennig, Richard, Naturw., Dr. phil. Berlin SW, Zossenerstr. 3. (ebda 12/1 74.) **V**: D. Charakteristik d. Tonarten 97; Untersuchgen üb. die Sturmfluten der Nordsee 97; Jugend u. Natur, G. 02; Wittergskatalog bis 1800 04. **H**: A. Bernstein, Naturw. Volksbüch. (m. Dr. H. Potonié) 97/99.

Hennig, Frau Sophie, ♀. Karlsruhe, Klauprechtstr. 20. (Lauenburg 10/2 55.) **V**: Kinderkomödien, 3. u. 4. A.; Kinder des Volkes, Vst.; Arbeit adelt, Sch.; Mein ist die Rache, Sch.; D. Rose v. Schlesien, Sch., D. vier Jahreszeiten, Festsp.; Weihnachts-Märchen; Pilgerfahrt d. Rose; Geprüfte Herzen, R. 00. ()

Henniger, Karl, ♆, /, ♀, Lehrer. Meineweh b. Osterfeld, Prov. Sachsen. (Höchst 28/10 71.) **V**: D. Forstgehilfe, Vst. 99; D. Fuchsfäßchen, Se schießen, Hum. 92; Chron. v. Meineweh, Priesen u. Quesnitz 02.

Henning, Hans (Pf. H. Ernst), VDR., ♆, /, Lit ♔, ♛, ⚔, ⁂, **Ue**: E., Dr. phil., Chefred. d. „Potsdam. Tagesztg.". Potsdam, Brauhausberg 4. (Braunschweig 13/2 74.) **V**: Rattenfänger v. Hameln, Erz. 93; E. Grisebach 95, 2. A. 97; Fr. Spielhagen 99; Z. Entstehgsgesch. d. 7jährig. Krieges 99; Krit. Grundlegung einer kosmischen Philosophie I 03; Gesammelte Aufsätze I 04; Jakob Böhme 05.

Henning, Max, Oriental., Nov., /, Hrsg. u. verantw. Red. d. Revue „D. freie Wort". Frankfurt a. M., Hynspergstr. 25. (Ruda, Pos. 18/12 61.) **Ue**: 1001 Nacht, aus d. Arab.; Der Koran, aus d. Arab. ()

Henning, Richard, Rennsport, Major a. D. Bern. (Frankenstein 17/10 43.) **V**: Wie ist e. Flachrennprüfung abzuhalten? 87; Deutschlds Trabrennen 90; Kritik d. Trabrenn-Regl. v. 92 als Nachtr. z. Dtschl. Trabrennen 92; Rennfrage im Reichsrat zu Wien 94; Totalisatorfrage in d. Reicht. 94, 2. A. 98; Zeitmessung 95; Vorschläge f. Leistungsprüfgen d. Pferde in Preußen

96; Zur Entstehg d. engl. Vollblutpferdes 01; üb. Leistg d. engl. Vollblutpferdes 02.

Henning, Rudolf, dtsche ♆, Dr. phil., o. üP. Straßburg i. E., Ohmachtstr. 5. (30/5 52.) V: Fachschr. ()

Hennrich, Johann, s. Schulte vom Brühl.

Henoch, Eduard Heinr., Dr. med., a. o. üP., GR. Dresden, Bergstr. 3. (Berlin 16/7 20.) V: Klin. Ergebnisse 46; Unterleibskrankh., 3. A. 63; Kinderheilkde 66, 68; Vorles. üb. Kinderkrankh., 11. A. 03.

Henoch, Hubert, 🖃, insbes. Kolonialpolitik, Hauptred. d. „Deutsch. Kolonialzeitung". Berlin W 9, Schellingstr. 4. (Raguhn, Anhalt 3/11 74.) V: Handbuch d. Deutschtums im Auslande 04, 2. A. 05. *

Henri, Cl., s. Driesmans, Heinr.

Henrich, Ferd., ⅄, Naturw., RGP. Wiesbaden, Hellmundstr. 30. (Schwanheim, März 37.) V: Lehrb. d. Arithmetik u. Algebra 70. 2. A. 86; Lehrb. d. eb. u. sphär. Trigon. 70; Vortr. üb. Geologie 78; Lehrb. d. Kristallberechnung 86; Tabelle z. qualitat. chem. Analyse 86.

Henrici, Emil, Lit♛, Dr. phil., Prof. Berlin-Zehlendorf. (Berlin 16/2 52.) V: Z. Gesch. d. mhd. Lyrik 76; 30 Jahre nachher, Betracht. üb. das Verhältn. zw. Deutschland u. Frankreich 01. H: Weber, Demokrit; Dtsches Heldenb. in Kürschners N.-L.; Becker, Erz. aus e. alten Welt 81; Hartmann v. Aue, Iwein 91/93 II; Hopf u. Paulsieck, mhd. Leseb. 92, 9. A. 94 u. 98.

Henrici, Ernst, ♀, Epik, Dr. phil., Ingenieur. Baltimore, US., 705 Portlandstr. (Berlin 10/12 54.) V: D. Quellen von Notkers Psalmen 78; D. dtsche Togogebiet u. meine Afrikareise 1887 88; Lehrbuch d. Ephesprache 91; Die Aztekenblume, E. 04; Indiana, E. 04; Dramat. Werke 04.*

Henrici, Julius, ⅄, ∩, GP. Heidelberg, Bergheimerstr. 5. (Eberbach 15/12 41.) V: Elementar-Mechanik 59; Grundriß d. Weltbeschreibg 71; Lehrb. f. d. Rechenunterricht 75; El. Geometrie (m. Treutlein) 81/83 III, I. 3. A. 97, II. 2. A. 97, III. 2. A. 99; Vierstell. Logarithmen 82; Grundr. d. Chemie 86. H: 9.—11. A. v. Beetz Leitf. d. Physik 88, 90, 93.

Henry, Paul, s. Gerber, P. H.

Henschel, Frau Anna, ♆, Nov. Pasewalk, Prenzlauerstr. 20. (Strasburg, UM. 26/1 44.) V: Ged. 94; Spätsommer, G. 95; Herbstblätter, G. 96; Aus allen vier Jahreszeiten, G. 97; Echo d. Seele, N. 99; Feierabendgeschichten, N. 01; Erzn am Kamin 04.

Henschel vom Hain, Frau Henny, geb. Rosenbaum (Ps. Henry Ette), realist. Nov., Kunstkritik. Berlin-Schöneberg, Stierstr. 22. (Berlin 15/5 80.) V: Allesamt Sünder 04.

Henschke, Ernst, Lit♛, 𝒻, 🖪, Dr. phil., Reallehr. Memmingen. (Calbe 17/5 58.) V: D. Nachbildg griech. Metra im Deutschen 85.

Hense, Josef, Lit.♛, GDir., Dr. phil. Paderborn. (Münster 24/11 38.) H: Dtsches Lesebuch f. d. ob. Klassen höh. Lehranstalt. 83 ff. III, 3. A. 96 ff.; Sammlung dtscher Musterdichtungen 97; Shakespeares Macbeth, Schulausg. 01; Griech.-röm. Altertumskunde 03.

Hense, Kurt Otto Fr., klass. ♆, Dr. phil., o. üP., GHofR. Freiburg i. B. (Halberstadt 11/4 45.) V: Exercitat. criticae in Eur. fab. 68; Heliodor. Untersuch. 70; Krit. Blätter 72; De Juba artigrapho 75; De Jonis fabulae Euripideae partibus choricis 76; Chor d. Sophokles 77; Studien zu Sophokles 80; De Stobaei florilegii excerptis Bruxellensibus 82. H: Schneidewin, Äschylus' Agamemnon, 2. A. 83; Teletis reliquiae ed., prolegomena scrips. 90; J. Stobaei anthologii libri duo posteriores rec. vol. I 94; Senecae epistulae 98. ()

Hensel, Ant. Julius (Ps. Hans Werner), 𝒻, Ue: EFS, Red. d. „Königsb. Hartungschen Ztg." Königsberg, P., Münchenhofstr. 2. (ebda 11/5 49.) V: Masuren 96, 3. A. 01; Samland 94, 3. A. 03; Königsberger Namen 95.

Hensel, Paul, ⁂, Dr. phil., o. üP. Erlangen, Luitpoldstr. 19. (Gr. Barthen 17/5 60.) V: Ethisches Wissen und ethisches Handeln 89; Carlyle, sozialpol. Schriften 94/98 III; Carlyle 00; Hauptprobleme der Ethik 03.

Hensing, Karl, ♌, Politik, ObLehrer. Darmstadt, Beckstr. 66. (ebda 5/5 67.) V: Handb. f. d. dtschen N. D. C.-s Burschenschafter 96, 2. A. 01; Grundzüge d. Physik 00.

Hentschel, Willibald, Dr. Dresden-Neustadt, Craushaarstr. 17. V: Mittgart, ein Weg zur Erneuerg der german. Rasse 04. (*)

Henze, Friedrich, 𝒻, Touristik, Volkskunde, Lehr. Münden i. H., Burgstr. 23. (Uslar 4/1 64.) V: Aus den Fremdenbüchern d. Rhön 97; Aus unsr. Heimat unvergeßl. schönen Bergen (m. Fischer) 97; Führer durch Münden u. Umg. 00.

Henzen, Frl. Bertha, (k.), 🖪, Jugendschriften, ♆, Lehrerin. Schwanheim a. M., Neustr. Eck. (Wassenberg 21/11 57.) ()

Henzen, K. G. Wilh. (Ps. Fritz v. Sakken), PA., ♀, Dr. phil. Leipzig, Pfaffendorfer Str. 46 I. (Bremen 30/11 50.) V: Kypseliden, Tr. 74; Lügen des Herzens 76; Graf v. Castagnar 76; Ossian, Lsp. 77; Zweideutigkeiten 78; Studiosus Lessing 80; Bettina de Monk, Sch. 81; Anbetg d. Hirten 81; Geißel 81; Pfalzgräfin, Sch. 82; Luther 83; U. v. Hutten 84; Im Reiche d. Mütter, Lsp., Dtsche Student., Dr.; Konrad v. Wettin, Dr. 88; Parzival 89; Schiller u. Lotte, Lsp. 90; D. hl. Elisabeth, Dr. 91; Dtsche

Bürger 92; Suggestion 93; N. Genie 95; Tod d. Tiberius 95; Dtsches Liederspiel 97; Savitri; Die Arbeit; Feste Coburg 98; Kaiser, König u. Bürger 00; Mutter u. Kind 01; Meisterschüssel 02; Isländisch Blut 03; Amphitryon-Bearbeitung 03. ()

Hepner, Adolf, Polit., Red. d. „Abend-Anzeig." St. Louis, Mo., 27 Nicholson-Place. (Schmiegel $^{25}/_{11}$ 46.)

Hepp, Carl, Lit♛. Darmstadt, Frankfurterstr. 11. (Coblenz $^{28}/_{3}$ 41.) **V**: Tochter des Diaios, dr. G. 73; V. geistl. Durste 77; Federich 78 (Pf. Pater Profundus); Schiller 85; Weißdorn, G. 90; Renate, Gesch. in Versen 90; Gerald der Krähenhöfer, erz. Ged. 91; D. Dämon d. Kaisers, erz. Dchtg 91; Wahnsinnig? N. 92; Der Prior v. San Marco, Dr. 98; Irrgang des Herzens, Sch. 04; Der Weg des Strebenden, Dchtg. 04.

Hepworth, William, Musik, Organist an St. Jakobi. Chemnitz, Sedanstr. 3. (Hamburg $^{16}/_{12}$ 46.) **V**: Mittlgen f. Spieler, Bes., Händler u. Verfertiger von Streichinstrumenten, sowie f. Saitenfabrikanten 95.

Her, A., s. Herwarth v. Bittenfeld, Agnes.

Herberich, Gustav, neuere Ψ, ⚿, ⅄, ∩, Dr. phil., k. Inspekt. d. höh. Mädchenschule. Nürnberg, Labenwolfstr. (Wiesenfeld, Bayern $^{18}/_{9}$ 66.) **V**: Sammlung von Aufgaben, gegeben bei der Einj.-Freiw.-Prüfung 92, 2. A. 00; Schlüssel hiezu 00; Zitate aus Vrddhamanu u. Brhanmanu 92; Reelle algebraische Kurven konstanter Torsion 04.

Herbers, Gottfr., Pfr. Duisburg. **V**: Paul Asphe, hist. Erz. a. d. Vergangenheit Westfalens 98. (*)

Herbert, Heinr., siebenbürg.♛, Prof. a. D. Hermannstadt, Winterg. 5. (Hameruden $^{27}/_{7}$ 38.) **V**: Repertor. d. siebenbg. Lit. 78; Reformation i. Hermannstadt 83.

Herbert, Frau Joh. (Pf. Egon Fels), Roman. Dresden, Struvestr. 40 III. **V**. Zwei Ehen 62; Dorothea 63; Kinder des Kaufmanns 64; Wandlungen 65; Rose von Delhi 66; Loreley 70; Geheimnis der vier Tage 71; Titania 72; Tropfen im Meere 75; Convenienzehe 76; D. weiße Frau von Greifenstein 81; Erbe d. Herzogs 82; Viola 84; Adriana 87; Glückssternss; Mill.-Brant 89; Zwillingsschwestern 90; Dornröschen 91.

Herbert, M., s. Keiter, Therese.

Herbig, Gustav, Indogerm. u. etrusk. Sprachwiss., Dr. phil., kgl. Sekr. a. d. Hof- u. Staatsbibl. München, Pündterplatz 7 II. (Kaiserslautern $^{3}/_{6}$ 68.) **MitH**: Corpus inscript. etruscarum.

Herbst, Ferd., Pastor. Barmen, ev. Kirchstr. 12. ($^{17}/_{12}$ 49.) **V**: Bibl. Betrachtgn: I. Er kommt! (Auslegg d. Offenb. Joh.) 91, 3. A. 97; II. Mein Freund ist mein (Hohelied) 95, 3. A. 99; III. Wie wird es hernach gehen? (Daniel) 1. u. 2. A. 95; IV. Der Hüter Israels schläft noch schlummert nicht (Esther) 96; V. Warum leide ich? (Hiob) 99; VI. Mose hat von mir geschrieben (1. Buch Mose) 01, 2. A. 04; VII. Geschenkweise gerecht (Römerbrief) 03; VIII. Bedenke das Ende! (Die „letzten Dinge") 02, 2. A. 03; IX. Das herrlichste Kapitel der Bibel (Hoheprieserl. Gebet, Joh. 17) 03.

Herbst, Justns, s. Greve, Adolf.

Herfeld, Paul, s. Spannuth-Bodenstedt, Ludw.

Herff, Otto v., Gynäkol. u. Geburtshilfe, Dr. med., o. ö. UP. Basel, Maieng. 62. (Toluca $^{15}/_{6}$ 56.) **V**: Beitrag zur Lehre d. Galacthorrhoe 89; Grundr. d. geburtshilfl. Operationslehre 94; Zeit- u. Streitfragen üb. d. ärztl. Ausbildung 98; Encyklopädie d. Geburtshilfe u. Gynäkologie (mit Max Sänger) 00.

Herfurth, Franz C., D., Dekan. Neustadt b. Kronstadt. (Kronstadt $^{1}/_{1}$ 53.) **V**: G. D. Teutsch, 2. A. 94. **H**: Sächs. Volksliederb. 95; Aus Heimat und Ferne 98; Quellen z. Gesch. d. Stadt Kronstadt I u. II; Das sächs. Burzenland, Festschr. 98.

Hergel, Gust., klass. Ψ, Dr. phil., gepr. Lehr. f. Turnen u. Stenographie, GDir. Aussig a. E. (Brüx $^{12}/_{6}$ 62.) **V**: Stenographie u. Gabelsb. 85; Warum verehren wir Gabelsb.? 85; D. unregelmäß. Verba d. latein. Sprache 89; Praktische Anleitung z. Schlittschuhlaufen 91; Jugendspiele 91; Willensstärke u. Urteilskraft 04.

Hergesell, Hugo, Meteorologie, Dr. phil., ao. UP., Direkt. d. meteorol. Landesdienstes in Elsaß-Lothr., Präs. der Internat. Aëronaut. Komm. Straßburg, E., Sleidanstr. (Bromberg $^{29}/_{5}$ 59.) **V**: Meteorolog. Jahrb. f. Els.-Lothr. 90 ff.; Veröffentlichungen d. internat. Kommission f. wissenschaftl. Luftschiffahrt 00 ff.; Beitr. z. Physik der freien Atmosphäre; Zeitschr. f. d. wissenschaftliche Erforschung d. höh. Luftschichten 04 ff.

Herget, Johs. Fürchtegott, Stenogr., Bürgerschullehr. Zwickau, Sa. (Annaberg $^{13}/_{12}$ 66.) **V**: I. Kaufmänn. Stenogr. Korrespondent; Method. Lehrgang d. Gabelsbergerschen Stenographie (Korrespondenzschrift); Method. Lehrgang d. dtschen Geschäftsstenographie: I Korrespondenzschrift, II Redeschrift; Die Sigel d. Gabelsbergerschen Systems, nach den Regeln der Redeschrift zusammengestellt. ()

Hergfell, Gust., Fechtkunst, Hauptm. u. Dir. d. Kgl. Landesfechtschule. Prag, Karlsgasse 2 I, Eckquai, fürstl. Colloredo Mannsfeld. Palais. (Olmütz $^{15}/_{2}$ 47.) **V**: Fechtkunst 81, 2. A. 92; Unterr. im Säbelfechten 85; Thalhoffers Fechtb. (gerichtl. Zweikämpfe) 1467 87; Dass. Gothaer Codex 1443 89; Dass. Ambras. Codex 1459 89; Duell-Codex

91, 2. A. 97; Fechtkunst i. 15. u. 16. Jahrh. 96.

Herhold, Ludwig, /. Hannover, Schillerstr. 17. (ebda 2/10 37.) V: Im schwarzen Frack, Lsp. 75; Stat. Elm, Lsp. 75; Böse Zungen 75; Katzenjammer, Lsp. 83; Sie photographiert, Lsp. 83; Gedankensplitter 85, 2. A. 86; Latein. Wort- u. Gedankenschatz 87; Gedankenschatz 01.

Hering, Herm., ✝, D., o. UP. Halle, Friedrichstr. 16. (Dalmin 26/2 38.) V: Mystik Luthers 79; Einführg in d. liturg. Stud. 87; Dr. Pomeranus 88; D. H. Hoffmann 01; Lehre von der Predigt 05.

Herkenne, Heinrich, (k.), alttestamentl. Exegese, D., UDoz. (Bonn) u. Pfr. Lengsdorf, Rheinpr. (Cöln 5/7 71.) V: De Veteris Latinae Ecclesiastici capitibus I—XLIII 99; Die Briefe zu Beginn des zweiten Makkabäerbuches 04. *

Herkenrath, Roland, SJ., klass. Ψ, Prof. am Privatgymn. Stella matutina. Feldkirch, Vorarlberg, Pensionat Stella matutina. (Bensberg, Rheinprov. 16/12 52.)

Herkner, Heinr., ✉, Sozialpol., Dr. rer. pol., o. UP. Zürich. (Reichenberg, Böhm. 27/6 63.) V: Oberelsässische Baumwollindustrie u. ihre Arbeiter 78; Oberelsäß. Baumwollindustrie u. die dtsche Gewerbeordnung 87; Soziale Reform als Gebot des wirtschaftl. Fortschrittes 91; Zukunft d. Deutsch-Österreicher 93; D. Arbeiterfrage 94, 3. A. 02; D. Frauenstud. d. Nationalökonomie 99.

Herling, Albert, /, Politik, ♛, ◍, Stenogr., Red. d. „Oberschl. Wanderer". Gleiwitz, ObSchl., Keithstr. 18. (Naumburg a. S. 7/3 56.) V: Stenogr. Liederbuch 79; Stenogr. Beobachter 80; Denkschrift z. 75j. Best. d. Oberschl. Wanderers 03.

Herling, Frau Clara, geb. Spengler (Pf. Klotho), Nov., /, Ue: EF. Gleiwitz, ObSchl., Keithstr. 18. (Bernburg 12/5 56.)

Herlt, Gustav, ✉, Chefred. d. „Konst. Handelsblattes" u. Berichterstatter der „Schles. Ztg." (Breslau). Konstantinopel, Luledji Hendek. (Schönau b. Schluckenau, Böhmen 25/4 67.) *

Herm, Friedr., s. Löscher, Friedr. Herm.

Herman, G., s. Sebaldt, M. F.

Hermann, Ant., s. Albrecht, Herm. A.

Hermann, August, Turnschriften und plattdtsche Ged., Turninspektor u. Gymnasiallehr. Braunschweig, Campestr. 5. (Lehre b. Braunschw. 14/9 35.) V: Ballübungen 84, 2. A. 94; Reigenbuch 86, 4. A. 03 (ins Japanische übers. 04); Ernst un Snack, plattdtsche G. 92, 4. A. 03; Handbuch der Bewegungsspiele f. Mädchen 01, 2. A. 05. *

Hermann, Carl, s. Sammler, Marie

Hermann, Ernst (Pf. J. M. Arouet, G. E. Walther), GP. Baden-Baden, Maria Victoriastr. 6. (Elberfeld 12/11 37.) V: Morgenandachten z. Gebr. in höh. Schulen 69; Franzosenkrieg 70/71 71; Wie eine positive Religion entsteht 77; Woher u. Wohin? 77; Zur Gesch. u. Charakteristik Friedrichs d. Groß.; Aufsätze v. E. Cauer 83; Tischgespräch a. d. Rheindampfer 84; Wielands Abderiten u. d. Mannh. Theaterverhältn. 85; F. L. Dammert 85; Mannh. Theater vor 100 J. 86; Kandidat Müller 86; Hermes des Praxiteles, Sch. 87; Sokrates, Tr. 88; Walpurgisnacht in Sage u. Dichtung 88; Hexen v. Baden-B. 90; Kaiser Hadrian in Baden, Sch. 91; H. Sachsens Herbstglück, Sch. 94; Sedan, 2 dr. Sc. 95; Vor 100 J., Festsp. 96; Kaiser Wilhelm I., Festsp. 97; Sonst u. jetzt, dr. Festgruß zum 24/4 02; D. Elemente der Philosophie zum Gebrauch in Mittelschulen 02—04.

Hermann, G., s. Gelderblom, Herm.

Hermann, Georg, s. Borchardt, Georg H.

Hermann, Gottlieb, s. Tiemann, Herm.

Hermann, H., s. Schubert, Hermine.

Hermann, Rosa, s. Häcker, Hermine.

Hermann, Rudolf, Ornithologie, Eisenbahn-Sekr. Halle a. S., Sophienstr. 2. (Berlin 22/9 60.)

Hermann, Th., s. Pantenius, Th. H.

Hermann, Wilhelm (Pf. Arminius, als Journalist), D~SchG., ✉, Roman, Nov., ev. Prediger, Red. v. „Repser Burgvogt". Reps, Siebenb., Niederg. 6. (Weißkirch 28/6 71.) V: Rob. Walther, R. 01; Aus m. Heimat, Ges. Erz. 03; Des Burghüters Töchterlein, Sch. 03. ()

Hermens, Oskar, Dr. phil., KonsistR. Cracau b. Magdeburg. (7/7 45.) V: Reden aus d. Mil. Pfarramte 84 II; Die Werke d. Barmherzigkeit; Die Reformation, ihre Begründer u. Förderer 00; Protestantisch. Taschenbuch (m. Lic. O. Kohlschmidt) 04.

Hermes, Otto, BP., Naturw., Dr. phil., Dir. d. Aquariums. Berlin NW, Flensburgerstr. 1. (Meyenburg 10/9 38.) V: Zoologie. ()

Hermes, Richard, /, ✉, Red. a. d. „Hamburg. Nachricht." Hamburg. (ebda 18/12 80.) V: Wenn das Märchen wandert 04. ()

Hermes-Gnevkow, Frau Anna, geb. Gnevkow, Jugendschr., Roman, Nov. Berlin NW, Turmstr. 3. (ebda 16/9 46.) V: Abendstunden 72; F. Kinderherzen 73; Braune Käthe 74; Ella 74; Gertrud 74; Aus d. Geleise 76; Meisterstochter 78; Dorfprinzesserl 80; Amina u. Auf dem Schnitt 83; Mitten i. Leben 86; Manöverstütze 91; Auf grünem Ried 97; Maria u. Martha, Erz. 98; Wohltun trägt Zinsen 99; Mädchenträume 99; Der Familientag 01; Tante Monikas Verwandte, Komteßchen 01; Die Verschwörung v. Amsterdam 02; Die Lehrbuben des Meisters Wohlgemut 02; Erika 02; Junge Mädchen 03; Feurige Kohlen 04; Fern von der Heimat 04.

Hermstein, Frl. Gertr., Nov. Schweidnitz, Waldenburgerstr. 17. (Schlogwitz 29/1 56.) **B**: Unt. d. Tannen d. Schwarzwaldes, N. 85; Reise nach d. Nordkap, N. 91; Ruth Leuschner, R. 97; D. Gespensterhund u. Nach Claudia 99.

Herold, Franz, ♆, German., ♛, Dr. phil., GP. Wien XIII, Penzingerstr. 108. (Böhm.-Leipa 15/2 54.) **B**: J. E. Hilscher 88; Wachsen u. Werden, G. 92; Spuren, Ausgew. G. 93; Fremde u. Vaterland, Dchtgen 95; Ein Ausflug nach Ob Ägypt. 02.

Herold, Heinr., (k.), ♆ u. Jugendlit., Sem. Lehr. Warendorf, Westf. (Herzfeld 1/2 63.) **B**: D. beste Mitgift, Plaudereien üb. häusl. Erz., 2. A. 97; Gesundh. u. Jugend, Erz. 90; Jugendlekt. u. Schülerbibliothek. 91, 2. A. 97; Fünfhundert Aufsätze f. d. Mittelkl. d. Volksch. (mit Wormstall) 92, 3. A. 01; Anmutige Erz. f. 8—12jähr. Kinder 92; Fürstenberg u. Overberg 93; Aufsätze f. d. Oberkl. d. Volksch. (m. Wormstall) 98, 2. A. 00; Overbergs Leben u. Schriften 01. ()

Herold, Heinr., s. Fogowitz, A. H.

Herold, Karl E., ASV., ☉, Nov., ♆. Alexandrien, Boulev. de Ramleh 29 III. (Weida i. Th. 14/1 56.) **B**: Strafe muß sein, Lsp. 93; Im Schein d. Sonne, Sch. 96; Rendez-vous, Schw. 97; Auf der Alm da gibts ka Sünd, Lsp. 97; Majestät Weib, R. 99; D. Kattburgs, R. 00; Kapitän Simic, R. 02; D. Orden des Priuzen Riza Fatum, R. 02; Apollo, Lsp. 04; Vergessen, Sch. 04.

Herold, Max, Liturgik u. Kirchenmusik, D., Dekan u. Kirchenrat, Hrsg. der „Siona" (s. 76). Neustadt a. Aisch. (Rehweiler 27/8 40.) **B**: Passah, Passions- u. Osterandachten 74; Auszüge a. d. neuen Mecklenb. Kantionale; Vesperale 85/93, 2. A.; Alt-Nürnberg in s. Gottesdiensten 90; Kultusbilder aus 4 Jahrh. 96.

Herold, Theodor, ♆, Lit♛, Dr. phil., GObLehr., ♆-Kritiker d. „Kölnischen Ztg.". Düsseldorf, Uhlandstr. 12. (Herzfeld 30/12 71.) **B**: Gretchen, Sang aus d. Freiheitskriegen 95, 7.—10. A. 04; F. A. Clemens Werthes u. d. deutsch. Trinydramen 97; Du u. ich, G. 02.

Heron, Siegfried, s. Schütte, Max.

Herre, Hermann, PA., ♛, Dr. phil. München, Schönfeldstr. 5. (Preußlitz, Anh. 1/9 64.) **B**: Ilsenburger Annalen als Quelle d. Pöhlder Chronik 90. **H**: Deutsche Reichstagsakten X, 1. 00.

Herries, Auguste, s. Frey, Angelika.

Herrigel, Oskar, evang. ✝, Kritik, /, Pfr. Gaiberg b. Heidelberg. (Ruith in Württ. 28/12 74.)

Herrmann, Alb., VBJ., ☉, ♆/. Berlin NW, Altonaerstr. 14. (Culmsee 23/7 66.) **B**: Liebesdienste, Lsp. 84; Handelsverträge, Lsp. 95; D. Recht d. Meinung, Legende 95.

Herrmann, Alfred, ♛, Dr. phil. Bonn a. Rh., Belderberg 5 b. (Inowrazlaw 26/12 79.) **B**: Marengo 03. *

Herrmann, Anton (Pf. Armin, Nonquis), Ethnogr., ♆, Dr. ph., Prof. d. deutsch. Spr. u. Lit. am Staatspädag., k. Bürgerschullehrer-Sem.-Dir., Priv.-Doz. für Volkskde an d. Univ. Kolozsvár, Red. u. Hrsg. d. „Ethnolog. Mitteil. aus Ungarn" u. der „Mitteil. zur Zigeunerkunde". Budapest I, Alkotás-utca 37 u. Albertfalva 52. (Brassó 30/7 51.)

Herrmann, Erich, s. Paetel, Erich.

Herrmann, Ernst, Meteorologie, nautische ∩, Dr. phil., Prof., Assist. bei der Seewarte, mit d. Red. d. „Annalen d. Hydrographie u. Maritimen Meteorologie" beauftragt. Altona, Allee 110. (Görlitz 3/6 53.) **B**: Wetterprognosen für den Ozean u. ihre Bedeutg f. d. Schiffahrt 04.

Herrmann, Immanuel, Elektrotechnik, ao. Prof. a. d. Techn. Hochschule. Stuttgart, Reinsburgstr. 110. (Rommelshausen 29/7 70.) **B**: Elektrotechnik 03 III. ()

Herrmann, Louis, BP., ☉, Hum. Berlin W 15, Ludwigskirchplatz 9. (Schwerin 3/11 36.) **B**: Im Rausch, P.; D Revolverbrüder, P.; Wahre Jakob, P.; Paradies, P.; Unser Doktor, Vst.; Rosenonkel, Vst.; Orgelpfeifen, P.; Bei kleinen Leuten, Vst.; Hugos Verhältnisse, P.; Mein jung. Mann, P.; Talmi, Vst.; König Krause, P.; Freund Felix, Optte; D. Leutnant zur See, Optte; Verliebte Mädchen, P.; Der Hungerleider, Ausstattungskom.; Fiddicke u. Sohn, P.; Schiedsmann Hempel, Vst.; Freudvoll u. leidvoll, Vst.; D. Damenschneider, Optte; D. rote Kosak, Optte; 100 000 Taler, P. (frei nach Kalisch).

Herrmann, Max, dtsche ♆, Dr. phil., UDoz., Prof., Hrsg. d. „Lat. Lit.-Denkm. d. 15. u. 16. Jahrh." Berlin W, Augsburgerstg. 47. (ebda 14/5 65.) **B**: A. v. Eyb u. d. Frühzeit d. dtschen Humanismus 93; D. Rezeption d. Humanismus in Nürnbg 98; Jahrmarktsfest zu Plundersweilern 00. **H**: H. v. Eyb, dtsche Schriften 80 II; Jahresber. f. neuere dtsche Lit.-Gesch. 92 f. II.

Herrmann, Otto, Nov. Berlin W, Linkstr. 41. (ebda 52.)

Herrmann, Paul, Kunst♛ des Altertums, Dr. phil., Prof., Direkt.-Assist. a. d. Kgl. Skulpturen-Sammlg, Bibliothekar d. Kgl. Kunstakademie. Dresden, Schnorrstr. 46. (Halle a. S. 14/12 59.)

Herrmann, Paul, Dr. phil., Gym. Prof. Torgau a. E. (Burg b. M. 10/12 66.) **B**: Wagner u. d. Stabreim 83; Christ. Schubart 88; Studien üb. d. Stockholmer Homilienbuch 88: Dtsche Mythologie 98; Dän. Gesch. d. Saxo-Grammatikus I 01; Nordische Mythologie 03. **Ue**: Ibsen, Kaiser u. Galiläer 88; Brandes, Dostojewsky 89; Ibsen, Bau-

meister Solneß 92, Stl. Werke, Bd. V 99; Heliand 94.

Herrmann, Wilh., †, D., Dr. phil. et jur., o. UP. Marburg, Hess. (Melkow 6/12 46.) V: Metaphysik in der Theol. 76; Relig. i. Verhältnis z. Welterkennen u. z. Sittlichk. 79; Die Bedeutuug d. Inspirationslehre f. d. ev. Kirche 82; Warum bedarf uns. Glaube d. gesch. Tatsachen? 84, 2. A. 95; Verkehr der Christen mit Gott 86, 4. A. 03; Gewißheit des Glaubens u. die Freiheit der Theol., 2. A. 89; Begriff der Offenbarung 87; Worum handelt es sich in dem Streit um das Apostolikum 93; Der ev. Glaube u. die Theol. A. Ritschels, 2. A. 96; Ethik 01, 3. A. 04; Röm. u. evang. Sittlichkeit 01, 3. A. 03; Die sittlichen Weisungen Jesu 04.

Herrmann von Herrnritt, Rudolph, Staatsrecht, Verwaltgslehre u. östr. Verwaltgsrecht, Dr. jur., ord. Prof. a. der techn. Hochschule Wien, Prof. a. d. Konsular-Akad. Wien I, Schottenbastei 1. (Prag 17/4 65.) V: D. österr. Stiftungsrecht 96; Nationalität u. Recht 99; Staatsformals Gegenstand d. Verfass.-Gesetzgebg und Änderung 01.

Herstix, Heinrich, Stenographie, Volksschullehr. u. Lehr. a. d. kaufmänn. Schule. Crefeld, Hülserstr. 22) Nienkerk b. Geldern 21/12 72.) V: Kurzgefaßter Lehrgang der Gab. Stenogr. 03; Gebetbuch f. kath. Christen in Gabelsb. Stenogr. 04; Lehr-, Übgs- u. Diktierb. d. Gabelsb. Stenogr. 04.

Hertel, Eugen, Ö, Literaturlehr. München, Kaserustr. 2/III. (ebda 20/3 53.) V: Die Geschichte Deutschlands, e. patriotisch-histor. Rundschau 86, 2. A. 89; Ferdinand Freiligrath i. seiner Bedeutung f. d. Geographie 92; Das Transzendentale i. Richard Wagners Dichtgen 95; Gegen den Strom, Sch. 98; Eine Locke des Königs von Rom, Charakterbild 98; Das Ende des Kaisers Maximilian v. Mexiko, Dr. 99; Wahnideen, Lsp. 00; Eine freie Stunde, Sch. 00; Künstlers Erdenwallen, Sch. 01; Das System der Graphologie in Beispielen 02; D. Nachtigall von Wittenberg, Sch. 03.

Hertel, Ludwig, Germastistik, Dr. phil., Prof., Red. des „Mareile". Hildburghausen. (Gräfenthal 28/6 59.) V: Salzunger-Mundart 88; Thür. Sprachschatz 95; D. Rennsteig d. Thüringerwaldes (m. Dr. J. Bühring) 96, Ergänzgsh. 98; N. Landeskde d. Herzogt. S.-Meiningen: H. 1 m. Anhang: D. Landwehren u. d. Rennsteig 00; Heft 2 (Orographie) 01; Heft 3 (Hydrographie) 02; Heft 9 (Thüringische Gesch.) 03; Heft 10 (Meiningische Gesch. 1680 bis 1821) 04; Kleine Landeskunde d. Herzogt. S.-Meiningen 03.

Herting, Marie (Pf. M. Nething), Roman, /. Weimar, Watzdorfsplatz 4. (Einbeck 13/1 36.) V: Die Tochter d. Malers 86.

Hertkens, Joh., (k.), Biographie, Homiletik, Ober-Pfr. Kronenburg, Post Stadtkyll, Aachen. (Hoisten 30/12 43.) V: Erinnergen an P. Haßlacher SJ. 79; Vier Bücher von der Nachfolge Christi 83; Erinnerungen an Prof. Dr. Christoph Schlüter 85; Passionsbüchlein 87; Der Unterricht i. der bibl. Gesch. für d. religiöse Bildung d. Jugend 90; Beiträge zur Gesch. des bergischen Landes 92; Prof. Dr. Matthias Joseph Scheeben 92; Firmungsbüchlein 92; Jesus naht 93; Der Seelsorger u. d. Verein der heil. Familie 94; Die Behandlg d. Sozialdemokratie u. der Sozialdemokraten in der Predigt 94; Diözesan-Ritualien u. Rituale Romanum 95; Thomas von Kempen 96; Die Reliquien v. d. Sandalen Jesu Christi in Prüm 96; Komm, o Jesus, komm, 2. A. 97; Die Gründung u. Tätigkeit des Pius-Vereins in Dortmund 98; P. Joseph Kleutgen, SJ. 99; Der Prämonstratenser Hermann, Propst d. Klosters Scheda 99; Caspar Ulenberg, Rektor der Kölner Universität 00; Die Dichtgn des hl. Thomas v. Aquin 00; Die heil. Brigida 01; Die Sakramentshäuschen des MAlters, eine kunstgeschichtl. Studie 04. H: Dr. Johann Nepomuk Tschupik, SJ., sämtl. Kanzelreden: I 98, II 99, III 00, IV 02, V 03. **MitH**: Chr. Schlüter, Schwert u. Palme 86.

Hertling, Georg Frhr. v., (k.), Präs. d. Görres-Gesellsch., ⁂, Sozialpolitik, Dr. phil. et (h. c.) rer. polit., o. UP., GehR., lebensl. ReichsR., M. d. R. München, Franz Josefstr. 7. (Darmstadt 31/3 43.) V: Materie u. Form u. d. Definit. d. Seele b. Aristoteles 71; Grenzen d. mechan. Naturerklärg 75; Albertus Magnus 80; Aufsätze u. Reden 84; Zur Beantwortung d. Göttinger Jubiläumsrede 88; J. Locke u. die Schule v. Cambridge 92; Naturrecht u. Sozialpolitik 93; Kl. Schriften zur Zeitgesch. u. Politik 97; Prinzip d. Katholizism. u. d. Wissensch., 1.—4. A. 99; Augustin 02, 3. A. 04.

Hertramph, Frl. Ottilie, ASV., relig. Schriften. Hirschberg, Schles., Stonsdorferstr. 33. (Glogau 10/12 45.) V: Das christl. Dogma im Lichte d. ewig. Liebe 94.

Hertwig, Osk., ☙, Dr. med. et phil., o. UP., GMedR., Rektor d. Univ. Berlin, MitHrsg. d. „Archiv f. mikroskop. Anatom. u. Entwicklungsgesch.". Berlin-Grunewald, Wangenheimstr. 28. (Friedberg 21/4 49.) V: Bildg, Befruchtung u. Teilung d. tier. Eies 75; (m. R. H.): Nervensystem u. d. Sinnesorgane 78; Chaetognathen 80; (m. R. H.): Studien z. Blättertheorie 81/83; Symbiose 83; Entwickelg d. mittl. Keimblattes d. Wirbeltiere 83; (m. R. H.): Untersuchg zur Morphol. u. Physiol. d. Zelle 84/87; Lehrbuch der Entwickelgsgesch. des

Menschen 86, 7. A. 02; Vergleichg d. Ei- u. Samenbildung bei Nematoden 90; Üb. d. physiolog. Grundlage der Tuberkulinwirkg 91; Zelle u. Gewebe 93/98 II; Zeit- u. Streitfr. d. Biol. 94/97 II; Die Lehre v. Organism. u. ihre Beziehg zur Sozialwissensch. 99; Elemente d. Entwicklgslehre d. Menschen u. d. Wirbtltiere 00, 2. A. 04; D. Entwicklg d. Biologie im 19. Jahrh. 00; Handbuch d. vergl. u. exper. Entwickelgslehre d. Wirbeltiere 01. ()

Hertwig, Rich., ♈, Dr. phil. et med., o. UP. München, Schackstr. 2 III. (Friedberg [23]/9 50.) **V**: Rhizopoden; Histologie d. Radiolarien; Organismus d. Radiolarien; Actinien der Challengerexpedition; Lehrb. d. Zool. 92, 6. A. 03; s. a. Oskar H.

Hertwig, Rob. (Pf. Herbert Roland), ♂, Jugendlit, ♉, Vorst. Fröbelscher Kindergärten. Chemnitz, Straßburgerstr. 1. (Leipzig [11]/1 46.) **V**: Zahlr. Jugendschr.

Hertz, Frau Alice, geb. Berend, satir.-humorist. Skizzen, **Ue**: NDSchw. Berlin NW, Wullenweberstr. 7. (ebda [30]/6 78.) **V**: Allerlei Poeterei 01; Das Neue Kindertheater 01; D. weißen Mäuse 03.

Hertz, Friedrich, Sozialwissensch., Dr. der Staatswirtschaft. Wien XIX, Chimanistr. 15. (ebda [26]/3 78.) **V**: D. agrarisch. Fragen im Verhältn. zum Sozialismus 99; Agrarfrage u. Sozialismus 01; Wie stud. man Sozialwissensch. 02; Recht u. Unrecht im Burenkrieg 02; Diskont- u. Devisenpolitik der österr.-ungar. Bank 03; Österr.-ungar. Bank und der Ausgleich 03; Moderne Rassentheorien 04; Antisemitismus und Wissenschaft 04.

Hertzberg, Gustav, ♕, Dr. phil., o. HonP., Hrsg. d. Zeitschr. d. Thüring.-sächs. Gesch.- u. Altertumsvereins, der „Neuen Mitteilungen" u. der „Jahresberichte" dies. Vereins. Halle a. S., Bernburgerstr. 2. (ebda [19]/1 26.) **V**: Alkibiades 53; König Agesilaos 56; Feldzug d. 10 000 Griechen 61; D. asiat. Feldzüge Alex. d. Gr. 63/64 II; Griechenl. unt. Herrschaft der Römer 66/74 III; Griechenl. s. d. Absterben d. antiken Lebens 76/79 IV; Hellas u. Rom 79 II; Das röm. Kaiserreich 82 u. 98; Byzantiner u. osman. Reich 83; Griech. Gesch. 84; Athen 85; Halle a. S. bis zur Gegenwart 89/93 III; Übersicht üb. d. Gesch. d. Univ. in Halle 94; D. hist. Bedeutung d. Saaletales 94; A. H. Francke u. s. Waisenhaus 98; Überblick über die Entwicklg d. thür.-sächs. Geschichtsvereins 02. **Ue**: K. Duruy, Röm. Kaiserreich 85/89 V.

Hertzer, Hugo, ♐, Dr. phil., ThSchP., GRegR. Berlin W, Frobenstr. 14 III. (Aschersleben [10]/4 31.) **V**: Mathem. Tabellen, Formeln u. Konstruktionen z. Gebrauch f. Techniker 64; Die geom. Grundprinzipien der Perspektive 68, der Parallelprojektion 92, 3. A. 00; Fünfstellige Logarithmentaf. 93; Parallelpersp. Schattenkonstrukt. 02.

Hertzka, Oskar, Dir.-Stellvertr. d. Filiale der Kreditanst. Prag, Dietrichsg. (Wien [27]/9 58.) **V**: Poet. Versuche, G. 82; Sonne d. Lebens, N. 89.

Herwarth v. Bittenfeld, Agnes (Pf. A. Her), Roman. Berlin SW, Tempelhofer Ufer 33. **V**: Zusammengewürfelt, N.; Illusionen, N. 96; Sie liebten sich, N. 97; Friede, N. 00; Sie muß heiraten, N. 02.

Herwi, B., s. Loewi, Babette.

Herwig, Reinhold, s. Kiesler, Bernh.

Herz, Hermann, (k.), Bibliothekswesen, Red. d. „Borromäusblätt.". Bonn a. Rh., Münsterplatz 10. (Weildorf, Hohenzollern [19]/4 74.)

Herzberg, Leo, VBJ., PA., ♂, Chef-Red. d. „Programm", artist. Fachbl. Berlin-Schöneberg, Belzigerst. 6. (Schweidnitz [9]/9 55.) ()

Herzberg-Fränkel, Leo, Journalistik, Nov., Sekr. d. Handels- u. Gew.-Kammer. Teplitz. (Brody [19]/9 27.) **V**: Auf Luisianen, N. 49; Poln. Juden, Gesch. u. Bilder 66; Ghettogesch., 3. A. 89; Geh. Wege, Erz. 95; Eine Emigration, Erz. 98.

Herzberg-Fränkel, Sigm., ♕, Dr. phil., o. UP. Czernowitz. (Brody 57.) **V**: Die ältesten Land- u. Gottesfrieden 83; Gesch. d. deutschen Reichskanzlei 1246—1303 85; v. Sybels u. v. Sickels Kaiserurkunden, VIII. Heft 87; Monum. German. Necrol. II: 1 90, 2 04; Bestechg u. Pfründenjagd 95; Joh. Wyclif Tractatus de Simonia (m. Dziewicki) 98; Bruderschaftsbücher v. St. Christoph am Arlberg 00.

Herzfeld, Jacob, ♋, ☼, Dr. phil., Fabrikbes. Fürth, Bay. (Mülheim, Rh. [17]/6 59.) **V**: Mikrosk. Studien 2c. 85; Bleichmittel, Beizen u. Farbstoffe 89, 2. A. 00; Bleicherei, Wäscherei u. Karbonisation 91, 2. A. 01; Handb. d. Baumwollzeugdrucks (m. Lauber) 91; Praxis d. Färberei 92; Prüfung der Garne u. Gewebe 93, (engl. 03); Dampfwäsch. 94; Bleicherei d. Baumwollgew. 95; Chemie d. selt. Erden 01; D. Gasglühlicht 01.

Herzfeld, Frl. Marie, VB., ♂, lit. Essay, **Ue**: DEFINSchw. Wien II, Lichtenauerg. 5. (Güns [20]/3 55.) **V**: Menschen u. Bücher 93; Die skandinav. Lit. u. ihre Tendenzen 98; Leonardo da Vinci, der Denker, Forscher u. Poet 03.

Herzfried, Oskar, s. Leube, Ida.

Herzka, Adolf, Photochemie, Chemiker. Dresden-A., Gabelsbergerstr. 15. (Schlapanitz, Mähren [26]/9 59.) **V**: Der Albumindruck 95; Die Photographie 95; Photogr. Chemie u. Chemikalienkunde 96.

Herzog, Frau Adelaide, geb. v. Gottberg, PA., ♉, Krit., Nov., ♂. Dresden-A., Schulgutstr. 111 r. (Starnitz [9]/12 50.) **V**: Almenrausch u. Edelweiß, Anth. 90; Her-

zensmelodien, ges. Dchtgn 00. ()

Herzog, Albert, VB., ✓, Lit♛, ♆, Chef-Red. d. „Bad. Presse". Karlsruhe i. B., Nowackanlage 13. (Barmen 26/3 67.) **V**: Jungwuppertal, G. (m. and.), 2. A. 89; Neuere Lit. im Wuppertale 88; Sulamith 92; Germaniens Huldigung z. Bismarcktage, Festsp. 95; Ein Kyffhäusertraum, Festsp. 96; Aus Deutschlds großen Tagen (Erinnerungen an den Krieg 1870/71) 96; D. Wesen der Kunst im Spiegel deutscher Kunstanschauung 01; Des Landes Huldigung 02; Ged. 03. ()

Herzog, Elsa, Mode, ✓, Sozialreform, Red. d. „Damenputz". Berlin W 30, Motzstr. 17 II. (ebda 5/3 76.) *

Herzog, Ernst v., klass. Ψ, Dr. phil., o. UP. a. D. Tübingen. (Eßlingen 23/11 34.) **V**: Galliae Narbonensis hist. 64; Bildungsgesch. d. griech. u. lat. Spr. 71; Glaubwürdigkeit d. aus d. röm. Republik b. 387 d. St. überlief. Gesetze 81; Gesch. u. System d. röm. Staatsverfassg 84/91 II; Vermessg d. röm. Grenzwalls in Württemberg 86; Zur Literatur üb. den Staat der Athener 92; Zur Verwaltungsgesch. d. attischen Staats 97. (*)

Herzog, Eugen, roman. Linguistik, Dr. phil, UDoz. Wien XXII/3, Hern. Hauptstr. 79. (Wien 14/4 75.) **V**: Streitfragen d. roman. Philologie I 04.

Herzog, Hans Friedr., Dr. phil., Kantonsbibl. u. Staatsarchiv. Aarau, Schw., Bachstr. 1100. (ebda 1/2 58.) **V**: B. A. Dunker 1746—1807 99.

Herzog, Joh. Adolf, Seminardirektor. Wettingen, Schweiz. (Hellikon 15/4 50.) **V**: Das Referendum in der Schweiz 85; D. Schule u. ihr neuer Aufbau auf natürl. Grundlage 92; Staatskunde für Schulen 95, 2. A. 99; Wie sind Gedichte zu lesen? 95; Reform d. Lehrerbildung 98; Was ist ästhetisch? 00.

Herzog, L., s. Euckhausen, Malwine.

Herzog, Rudolf, Theater- u. Kunstkritiker d. „Berl. N. Nachr.". Berlin W, Pragerstr. 11. (Barmen 6/12 69.) **V**: Protektion, Sch. 93; Frau Kunst, R. 93; Herrenmoral, Sch. 94; D. ehrl. Name, Dr. 95; Nur eine Schauspielerin, R. 96; Esther Maria, Sch. 97; Zum weißen Schwan, R. 97; Das Recht d. Jug., Sch. 97; Komödien d. Lebens, R. 98; D. gold. Zeitalter, R. 99; D. Adjutant, R. 00; Graf v Gleichen, R. 01, 4. A. 05; Ged. 03; Die vom Niederrhein, R. 03, 6. A. 05; Das Lebenslied, R., 1.—3. A. 04.

Hesdin, Heinz, s. Nitsch, Harry.

Hesdörffer, Max, Gartenbau, Hrsg. u. Red. v. „Natur u. Haus", „Gartenwelt" u. „Deutsch. Garten-Kal.". Berlin W 62, Bayreutherstr. 30. (Fulda 10/12 63.) **V**: Handb. d. prakt. Zimmergärt. 95/96, 2. A. 99; Unt. Blumen 95; Anleitg z. Blumenpflege im Hause 97, 2. A. 05; D. schönsten Stauden (m. and.) 00/01; Die schönsten Blütensträucher 05.

Hespers, Karl, (k.), Länder- u. Völkerkde, päpstl. Hausprälat, Prof., Domkapitular, erzbisch. Rat, Ehrendomherr von Carthago. Cöln a. Rh., Margarethenkloster 5. (Lank 12/10 46.) **V**: Erforschung Äquatorial-Afrikas seit dem Tode Livingstones 81. **H**: Illustr. Biblioth. d. Länder- u. Völkerkde 81/87; Zwei Jahre a. Kongo, von P. Schynse 89; Mit Stanley u. Emin Pascha durch Dtsch-Ostafrika, v. dems., 2. A. 90; Schynses letzte Reisen 92.

Heß, Adolf, **Ue**: RFE., Dr. phil. Oldenburg. (Hamburg 14/2 68.) **Ue**: Tolstoi, Auferstehung 00, 13. A. 03; Gedanken weiser Männer 04; Tschechow, Der Kirschgarten 04 u. a.

Heß, Adolf Fr., ÖF., PA., ✉, ♪, Prof. d. Handelsschule „Allina" u. Fachschuldir. Wien I, Kurrentg. 5. (ebda 12/11 62.) **V**: Anleitung z. Berechnung d. Zinsen 2c. im Checkverkehr m. d. Postsparkasse 88, 2. A. 88; Heß-Husserl, Prakt. Lehrg. d. franz. Sprache f. Schankgewerbetreibende 92, 3. A. 04; Heß-Mager, Regeln u. Wörterverzeichn. f. die dtsche Rechtschreibg 97, 2. A. 04; Heß-Mager, Dtsches Lesebuch f. Fortbildgsschulen d. Schankgewerbetreibenden 97, 2. A. 03; Heß-Scheichelbauer, D. Servierkunde 97; Heß-Heilsberg, Materialien f. d. Unterr. d. gew. Rechnens f. Schankgewerbetreibende 99, 00 II; Heß-Adam, Prakt. Kellerwirtschaft 04.

Heß, Albert Heinrich, △, Architekt. Frankfurt a. M., Eckenh. Landstr. 19. (ebda 20/9 75.) **V**: Kalender f. Architekten 02/05; Kal. f. Bautechniker 02/05. *

Heß, Heinrich, CP., Red. der „Mitteil. d. Dtschen u. Österr. Alpenvereins" u. d. „Zeitschr." dess. Wien VII, Kandlg. 19/21. **V**: Spezialführer durch d. Gesäuse u. durch d. Ennstalergebirge, 3. A. 95; Ill. Führer durch die Ötztaleralpen 89; Zillertalalpen u. Rieserfernergruppe 88, Hohe Tauern 86. **Bearb**: Trautweins Tirol, Bayr. Hochland 2c., sowie Trautweins Bayr. Hochland 2c. **H**: Purtscheller, Üb. Fels u. Firn 01. **MitH**: Der Hochtourist (m. L. Purtscheller) 97 II, 3. A. 03 III. ()

Heß, Matthias (Pf. M. H. van Kel), (k.), ♆, ✓, Privatier. Fankel, Post Bruttig a. d. Mosel, Rheinpr. (ebda 24/3 78.)

Heß, Richard, ♣, Dr. phil., o. UP., G. HofR. Gießen, Ludwigsplatz 10. (Gotha 23/6 35.) **V**: Organisat. d. forstl. Versuchswesens 70; Grundriß z. Vorlesungen über Enzyklopädie der Forstwiss. 73; Forstl. Unterrichtsfrage 74; Grundr. z. Vorlesgn üb. Forstbenutzung u. Forsttechnologie 76; Forstschutz 76/78, 3. A. I 98, II 00; Organisat. d. forstl. Unterr. a. d. Univ. Gießen

79; Akad. Forstgarten b. Gießen 78, 2. A. 90; Forstw. Unterr. an der U. Gießen in Vergangenh. u. Gegenwart 81; Umfang u. d. Bedeutg der Forstwiss. als Univ.-Disziplin 82; Eigensch. u. d. forstl. Verhalten d. wicht. in Deutschld vorkommend. Holzarten 83, 3. A. 05; Lebensbilder hervorragender Forstmänner 85; Enzyklop. und Methodologie der Forstwiss. 85|92 III; Waldschutz u. Schutzwald 88; Forstbenutzg 01. H: C. Heyer, Waldbau, 4. A. 93.

Heß v. Wichdorff, Ernst Wolfg., Genealogie, Heraldik, Biogr., ♆, Finanzsekretär. Gotha, Ohrdruferstr. 12. (Langenburg 30/5 60.) V: Ged. 93; Stammtafeln 94; Uns. Mütter 96; D. Niedenstein u. s. Vergangenh. 97; Die Großmutter d. Reichskanzlers 97; Aus Schmalkaldens Vergangenheit 97. ()

Hesse, Frau Alice, geb. Kurs (Pf. Al. Kurs), Nov., Roman, ✓, ♆. Charlottenburg. (Berlin 10/8 45.) V: Rheinlandssagen 89; Märchen nach E. M. Arndt; Elisab. von Braunschweig-Calenberg 91; Lebensberuf, Erz. f. j. Mädchen 98.

Hesse, Hermann, ♆, Nov. Gaienhofen (Post Radolfzell) am Bodensee. (Calw 2/7 77.) V: Romant. Lieder 98; Eine Stunde hinter Mitternacht 99; Hermann Lauscher, N. 01; Ged. 02; Peter Camenzind, R. 04, 8. A. 05; Boccaccio, Biographie 04; Franz v. Assisi, Biogr. 04.

Hesse, Karl, PA., LP., Red. d. Zeitschrift „Musikhandel u. Musikpflege", Geschäftsf. d. Ver. d. dtsch. Musikal.-Händler. Leipzig-Gohlis, Äußere Halleschestr. 32 I. (Leipzig 1/7 63.)

Hesse, Richard, Maler u. Chefred. der „Malerzeitg.", Hrsg. d. Dekorationsmotive d. „Malerzeitg." Leipzig, Mozartstr. 8.

Hesse-Wartegg, Ernst v., Ethnogr., ◉, Ue: FEISPortPBH, Kons. z. Bern, Hof R. Luzern, Schw., Villa Tribschen u. London W, Grosvenor Club, New Bond Street. (Wien 21/5 54.) V: Unterseeische Tunnelbauten 75; Präriefahrten 77; Pariser Weltausstellung 78; Atlant. Seebäder 78; N Amerika 79 ff., 29. A. 96 f.; Mississippifahrten 80; Tunis 81; The Caravan Route between Egypt and Syria 82; The new South West 83; Mexico and Central America 85; Kanada u. Neufundland 87; Mexiko, Land 90; 1001 Tag im Occident 91, 2. A. 96; Einheitszeit nach Stundenzonen 92; Winterreise durch Andalusien 93; Chicago 93; Curiosa aus d. N. Welt 93; Korea 94; China u. Japan 97, 2. A. 00; Siam 98; Shantung u. Deutsch-China 99; Samoa, Bismarckarchipel u. Neu-Guinea 01. ()

Hesselbarth, Karl (Pf. Karl Anhalt), populärwiss. ✓, ♌, ♆, Schriftsteller u. Red. Hamburg, Valentinskamp 84—86 I. (Zerbst 11/2 63.)

Hessen, Robert, ✉, Dramaturgie, Dr. med., prakt. Arzt. Lahr, Bad. V: Dramat. Handwerkslehre (Pf. Avonianus) 95, 2 A. 02; Leben Shakespeares 04. ()

Heßlein, Arthur, ♆, Nov., Kaufmann. Bamberg, Grüner Markt 8. (ebd. 12/11 76.)

Heßler, Carl, Erdkunde, ♛, Rektor. Cassel-Wahlershausen, Kaiser Friedrichstr. 20. (Betzigerode 20/12 59.) V: Sagenkranz aus Hessen-Nassau 89, 2. A. 94; Die deutschen Kolonien 89, 2. A. 04; Geschichte v. Hessen 91; Allgem. Heimats- u. Himmelskunde 92, 2. A. 95; Heimatskunde v. Hessen-Nassau 95; Wandkarte v. Hessen-Nassau; Hess. Landes- u. Volkskunde 03; Wandkarte der deutschen Kolonien (m. Ed. Gaebler). *

Hettauer, s. Schuldes, Jul.

Hettler, August (Pf. Gust. Thelert), ♛, ◉, Ψ. Halle a. S., Sophienstr. 3 II. (10/7 60.) V: Schillers Dram., Bibliogr. 85; Suppl. z. Heinsius', Heinrichs u. Kayssers Bücherlexikon 93. H: Geogr. Rundschau 96|97 II; Zeitschr. f. d. geogr. Unterricht 96 ff.; Westfäl. Geschichtsblätter 95|96 II; Zeitschr. f. d. geschichtl. Unterr. 97 ff.; Neuphilolog. Rundschau 97|98 II; Histor. Literaturbl. 98 ff.; Zeitschr. f. alte Geschichte 99 ff.; Histor. Monatsschr. 00 ff.; Jahrb. d. deutsch. hist. Kommissionen I 03; Archival. Almanach I 03|04; Theol. Lit.-Kalender I 04. ()

Hettner, Alfred, ◉, Dr. phil., ao. UP., Hrsg. d. „Geogr. Ztschr." Heidelberg, Ziegelhäuser Landstr. 9. V: Gebirgsbau u. Oberflächengestaltung d. sächs. Schweiz 87; Reisen in den columbian. Anden 88; Kordillere von Bogotá 92; Text zu Spamers Handatlas 96.

Hetzenauer, P. Michael, (k.), Bibelkde, Askese, ♛, OCap., Prof. an S. Apollinare. Rom, Via Boncompagni 71. (Zell 30/11 60.) V: Bernardini a Piconio triplex expositio epistolae ad Romanos emendata et aucta 91; S. Fidelis a Sigmaringa Exercitia, cum appendice orationum ac benedictionum 93, 2. A. 98; D. Kapuzinerkloster zu Innsbruck 93; Eremitage Maximilians d. Deutschmeisters b. d. Patres Kapuzinern zu Innsbruck 93, 2. A. 94; Unterr. ü. d. Skapulier d. hl. Joseph 94, 3. A. 95; Nov. Test. graece et lat., critice ed. 1. Evang. 96; 2. Apostol. 98; Nov. Test. latine 99; Wesen u. Prinzipien d. Bibelkritik auf kathol. Grundlage 00; Thomae a Kempis de imitat. Christi tractat. quattuor, cum critica introduct. et appendice orationum 01; Abschreiben oder Benutzen 02; Epitome Exegeticae Bibl. Cath. 03; Nov. Test. graece 03; Biblia Sacra Vulg. Edit. critice ed. 04.

Heuberger, Richard, EP., Musik. Wien I, Hegelg. 17. (Graz 18/6 56.)

Heuer, Otto, ♛, Lit♛, Dr. phil., Prof.,

GenSekr. und Bibliothekar d. Fr. Dtsch. Hochstiftes. Frankfurt a. M., Goethehaus. (Hannover 6/2 54.)

Heugel, Carl v., ASV., Roman, Nov. Wiesbaden, Blücherstr. 5 I. (Trier, Rheinpr., 5/7 69.) **V**: Entgöttlichte Seelen, R. 02, 2. A. 03; Lachende Geschichten, Nn. 03; Loderude Flammen, G. 05.

Heuschkel, Walther, Dr. phil., Gymn.-Oberlehr. Jena. (Sept. 66.) **H**: W. Mannhardt, Wald- u. Feldkulte, 2. A. 04 f. (*).

Heuser, Emil, ♛. Bahnhofverwalter, Hptm. a. D., Sekr. des Histor. Vereins der Pfalz. Speyer. (Ausbacher Hof b. Kaiserslautern 24/3 51.) **V**: Belagerungen von Landau 1702 u. 1793 94; Katalog des städt. Mus. i. L. 95; 3. u. 4. Belagerg L's im span. Erbfolgekrieg 1704 u. 13 96; Frankenthaler Gruppen u. Figuren 99; Katalog d. Mannh. Ausstellg v. Frankenth. Porzellan 99; Pfalzführer 00; Wormser Pfennige d. 13. Jahrh. 00; Neuer Pfalzführer 02; Führer durch Speyer 02; Die Protestation von Speyer 04.

Heusler, Andreas, jun., Germanist., Dr. phil., ao. UP. Berlin W, Eisenacherstr. 103. (Basel 10/8 65.) **V**: Volo spó, die Weissagung der Seherin 87; D. alemann. Consonantismus 88; Der Ljóthahättr 89; Zur Gesch. der altdeutschen Verskunst 91; Goethe u. d. ital. Kunst 91; Über german. Versbau 94; Zwei Isländergesch. 97; Die Gesch. vom Hühnerthorir 00; Die Lieder der Lücke im Cod. R. d. Edda 02; Eddica Minora (m. Ranisch) 03; Urväterhort, die Heldendichtung der Germanen 04. **H**: Jac. Grimm, Rechtsaltertümer (m. R. Hübner) 99.

Heuß, Alfred, Literatur, Dr. phil., Red. d. „Zeitschrift d. Internationalen Musikgesellschaft". Leipzig, Czermaksgarten 16. (Chur 27/1 77.) **V**: Die Instrumentalstücke des „Orfeo" u. die venetianischen Opernsinfonien. *

Heußlein, Engelbert, RealLehr. a. D., Red. d. „Allg. Tierschutz-Ztschr." Darmstadt, Kiesstr. 123.

Heußler, Hans, ⁂, Dr. phil. Basel, Claragraben 25. (ebda 16/9 55.) **V**: D. Rationalismus des 17. Jahrh. in s. Beziehungen z. Entwicklungslehre 85; F. Bacon u. s. geschichtl. Stellung 89.

Heuwes, Josef, Ψ, Dr. phil., Gymn.-Dir. Bocholt i. W. (Rheine 11/2 60.) **V**: De tempore, quo Ovidii Amor. Heroid. Ars Amat. conscripta atque edita sint 83; Goethe, Götz erklärt 90, 6. A. 04; Goethe, lyr. Ged. erkl. 91, 3. A. 03; Kleist, Prinz v. Homburg erkl. 92, 3. A. 03; Ausgew. Balladen Goethes und Schillers 93, 3. A. 03; Kommentar z. 2. Bd. von Egens Livius 97, 2. A. 02; Schillers Tell erklärt 01, 2. A. 04.

Hevesi, Ludw. (Pf. Onkel Tom), Krit., /, Nov., Rom., Red. d. „W. Fremdenbl.". Wien I, Walfischg. 8. (Hevesi 20/12 43.) **V**: Sie sollen ihn nicht haben, Hum. 71; Kleine Leute 71/74 VII; Budapest 73; Abenteuer d. Schneidergesellen A. Jelky 75; Auf der Schneide, N. 84; N. Geschichtenbuch 86; Auf d. Sonnenseite, Erz. 86; Almanaccando, Bilder aus Italien 88; Buch d. Laune 89; E. engl. Sept. 91; Regenbogen, Erzählgn 92; Von Kalau bis Säckingen 93; Zerl. Gabillon 94; Glückl. Reisen 95; Wilhelm Junker 96; Die Althofleute, e. Sommerroman 97; Blaue Fernen 97; Das bunte Buch, Hum. 98; V. Tilgners ausgew. Werke 98; Wiener Totentanz 99; D. zerbrochene Franz u. a. Gesch. 00; Mac Eck's sonderb. Reisen zwischen Konstantinopel und San Francisco 01; Gesch. der österr. Kunst im 19. Jahrh. 03; Ewige Stadt, ewiges Land 03; Sonne Homers 05. **Ue**: Ung. Teil v. „Östr.-Ung. Monarchie i. Wort u. Bild"; Berczik's Mütter u. Töchter, Lsp.

Hey, Gust., Orts♛, Dr. phil., Prof. am RealG. Döbeln, Roßweinerstr. 8. (Penig, S., 2/1 47.) **MitV**: Dtsch. Lesebuch f. höh. Lehranstalten 82/84 V, 4. A. 02; letzt. Teil: Handbuch zur Einführung in die deutsche Literatur, 2. A. 95. **V**: Die slav. Siedelungen im Königr. Sachsen 93.

Heyck, Eduard, ♛, Dr. phil., Prof. und fürstlich Fürstenberg. ArchivR. a. D. Berlin-Halensee, Ringbahnstr. 124. (Doberan 30/5 62.) **V**: Die heut. Burschenschaft (anon.) 83; Genua u. s. Marine im Zeitalter der Kreuzzüge 86; Heidelb. Studentenleben am Anfange uns. Jahrh. 86, 2. A. 94; Nicolai episc. Botrontinensis relatio de Heinr. VII. 88; Dicht. d. dtschn Träume u. Kämpfe d. 19. Jahrh., Anthol. 89; Gesch. d. Herzoge von Zähringen 91; Urkunden, Siegel u. Wappen d. Herzoge v. Zähringen 92; Die gesch. Berechtigung des dtschen Nationalbewußtseins 97; Die Mediceer 97, 2. A. 01; Die Allg. Zeitung 1798—1898 98; Bismarck 98, 3. A. 04; Kaiser Maximilian I 98; Kreuzzüge u. das hl. Land 00; Kaiser Friedrich I u. die Begründg d. preuß. Königtums 00; D. Große Kurf. 02; Frauenschönheit im Wandel von Geschmack u. Kunst 03; Hans v. Bartels, Künstlermonogr. 03. **H**: Monographien z. Weltgesch.

Heyd, W. v., ♛, Dr. hon. c. d. Philos. u. Staatswiss., Dir., ObBibl. a. D. Stuttgart, Urbanstr. 30. (Markgröningen 23/10 23.) **V**: Gesch. d. Levantehandels i. MAlt. 79 II, neubearb. in frz. Spr. 1885—86; Beiträge zur Gesch. d. deutschen Handels; D. große Ravensburger Gesellschaft 90; Die hist. Hdschr. d. öff. Bibl. zu St. 89/91 II; Bibliogr. d. Württ. Gesch. 95/96 II. **H**: Handschriften u. Handzeichnungen des herzogl. württ. Baumeisters Heinrich Schickhardt 02.

Heyde, Max v. der, s. Träumer, Max.

Heydeck, Joh., Archäol. in Ostpr., ♛, ⊙, Dr. h. c., Prof. d. Kunstakad. Königsberg, P. (Sakuten 2/7 35.) **V:** Pfahlbauten im Szonstag- u. Tulewo-See; D. Gräberfeld vom Daumen; Wikinger-Schiffe u. Gräber in Ostpreußen. ()

Heydemann, E., s. Möhring, Elisab.

Heydenreich, Eduard Karl Heinr. (Pf. Philolithus Montanus), ♛, Ψ, 🏛, Dr. phil., gepr. Archivasp., GObLehr. a. D., Prof., Kommissar f. Adelsangelegenheiten i. Kgl. sächs. Ministerium d. Innern. Dresden, Kaulbachstr. 1. (ebda 29/5 52.) **V:** Quaest. Propertianae 75; Hyginhandschr. d. Freiberger GBibl. 78; Fabius Pictor u. Livius 78; Gesch. d. Kirchspiels Leubnitz b. Dresden 78; Kriegsdrangsale v. Freibergs ländl. Umgebg i. 18. Jahrh. 79; Incerti auctoris de Constant. Magno eiusque matre Helena libellus 79; Livius u. der röm. Plebs 82; Bibliogr. Repertorium üb. die Geschichte v. Freiberg 85; Beziehungen d. Hauses Wettin z. Berghauptstadt Freiberg (m. Knauth) 89; Gesch. u. Poesie d. Freiberger Berg- u. Hüttenwesens 92; Aus großer Zeit, Festreden 97; Das älteste Fuldaer Cartular im Staatsarchiv zu Marburg; Archivwes. u. Geschichtswiss. 00; Aus d. Gesch. d. Reichsstadt Mühlhausen 00; Die Bedeutung d. Stadtarchive, ihre Einrichtung u. Verwaltung 01; Archiv d. Stadt Mühlhausen in Thüringen 01; Bau- und Kunstdenkmäler im Eichsfeld u. in Mühlhausen 02. H: Mühlhäuser Geschichtsblätter.

Heydenreich, Rob., ⚖, Dr. jur., Reg.-Rat u. Referent f. ✓. Weimar, Gutenbergstr. 1. **V:** (m. Karl Sauer) Rechtskde f. d. prakt. Landwirt 03. ()

Heydinger, Joh. Wend. (k.), ♛, ⊕, pens. Pfr. Trier, Kapellenstr. 2 II. (Rodder 21/10 25.) **V:** Die Eiffel 53; Archidiaconatus in Longuiono 84.

Heydtmann, Arth., buchhändl. Fachartikel, Buchhdlr. Leipzig-Stötteritz, Schönbachstr. 77 I. (Rostock 19/10 73.)

Heydtmann, Johs., ♛, 🏛, Krit., Dr. phil., Dir. der Viktoriaschule. Berlin. (Mönchhagen 7/12 56.) **V:** Beitr. zur Lit.-Gesch. d. 17. Jahrh. 83; Gesch. v. Dömitz 86; Deutsch. Leseb. f. Lehrerinnen 02; für Lehrerseminare (mit Dr. E. Clausnitzer-Berlin) 03; f. Präparandenanstalten (mit dems.) 03. **Bearb:** Stohns Poetik, 3. A. 03.

Heyer, Franz, ♛, populärwiss. Jugendschr., Dr. phil., GDir. Weißenburg, Els. (Classenthal 14/10 42.) **V:** Canossa u. Venedig 76; Ausbildg b. Priesterherrsch. u. Inquisition 77; Habsburger u. d. Hohenzoll. 79; Aus d. alten deutsch. Reiche, Erz. 87/96 XII; Aus d. n. dtsch. Reiche, hist. R.: I: Der erste Hohenzollern u. die Quitzows 93, II: Friedr. II. m. d. eis. Zahn u. die Märk. Städte, III: Der dtsche Achilles 94.

Heyfelder, Erich, Ästhetik, Dr. phil., UDoz. Tübingen, Gartenstr. 9. (Bromberg 20/12 74.) **V:** Klassizismus u. Naturalismus bei Fr. Th. Vischer 01; Die Illusionstheorie u. Goethes Ästhetik 04. *

Heyfelder, Viktor, ⁂, Dr. phil. Freiburg i. Br., Immentalstr. 20. (Bromberg 7/10 71.) **V:** Über den Begriff d. Erfahrung bei Helmholtz 97. (*)

Heyking, Baroun Elisabeth, geb. Gräfin Flemming. Belgrad, Deutsche Gesandtsch. (Karlsruhe in B. 10/12 61.) **V:** Briefe, die ihn nicht erreichten 03, 63. A.

Heyl, A., s. Seitz, Anna.

Heyl, Frau Hedwig, geb. Crüsemann, Hauswirtsch. Berlin W, Hildebrandstr. 14. (5/5 51.) **V:** Erprobte Kochrezepte 97; Zur Belehrung üb. d. Pflege v. Säugl. 98; D. ABC d. Küche, 7. A.; D. Krankenkost 04; Volkskochbuch f. Schule u. Haus 04; u. a.

Heyl, Joh. Ad., (k.), tiroler ♛ u. Altert., Prof. a. Pädagogium. Innsbruck, Maximilianstr. 11. (Brixen 11/2 49.) **V:** Gerichtswesen u. Ehehaft-Tätigungen d. alten Gerichts z. Stein a. d. Ritten 86, 2. A. 91; Gestalten u. Bild. a. Tirols Drang- u. Sturmperiode 90; Heimatglocken, G. 93; Volkssagen, Bräuche u. Meinungen aus Tirol 07; Auf stürmischer Fahrt 03.

Heymann, Berthold, VA., ✉, Politik, Red. d. „Wahren Jakob". Stuttgart, Wannenstr. 176 p. (Posen 25/7 70.)

Heymann, Rich., Reisebeschr., ⚜, Oberleutn. a. D. u. Kaufm. Königsberg in Pr., Steindamm 144/145. (ebda 13/2 50.) **V:** V. Königsberg nach Kairo 97; Humore vom Pregelstande 00, 2. A. 02; Monna Vanna-Travestie, 1. u. 2. A. 03.

Heymann, Robert, Nov., ⚜, Dramaturg am Intimen Theater. München. (ebda 28/2 79. ()

Heymann, Wilh., klass. Ψ, /, Dr. phil. Bremen, Besselstr. 37. (ebda 12/7 47.) **V:** Das „l" d. indogerm. Sprachen 73; Life and exploits of Robin Hood, Auswahl 87; Forbes, My Experiences of the war between France and Germany, Ausw. 95.

Heymer, Frau Ludmilla, geb. v. Rehren (Pf. Ludmilla v. Rehren), Roman, Nov. Jena, Saalbahnhofstr. 34 I. (Insel Ösel 20/1 75.) **V:** Vom Baume der Erkenntnis, R. 02; Aazo u. Linda, Erz. 02; D. Geisterklub, Schw. (mit Herm. Schlag) 02; Moderne Nonnen, R. 03; Reinheit, R. 03; Drei aus einem Nest, Erz. 05.

Heyn, H., s. Exner, Martha.

Heynacher, Max, Ψ, Dr. phil., GP., GDir. Hildesheim. (Marienwerder 14/10 48.) **V:** Stellung d. Silius unt. d. Quellen z. II. pun. Kriege 77; Titi Livi ab urbe condita liber I. f. d. Schulgebr. erklärt 85, 3. A. 99; Was ergibt sich a. d. Sprachgebrauche

Cäsars im bellum Gallicum f. d. Behdlg d. lat. Syntax in d. Schule? 86; Lehrplan d. lat. Stilistik f. Sexta bis Prima, 4. A. 02; Beiträge z. zeitgem. Behandl. der lat. Grammatik a. statist. Grundlage 92; Festschr. z. 250jähr. Stiftungsfeier d. Auricher Gymn. 96; Ausg. zur Übers. aus d. Dtsch. ins Latein. im Anschl. an Cäsars gallisch. Krieg 01; Wie spiegelt sich d. menschliche Seele in Goethes Faust 02; Aufg. zum Übers. im Anschluß an Cäsars Gall. Krieg 02. **Bearb:** Spieß, Übungsb. 94|01.

Heyne, Moriz, Germanistik, Dr. phil., o. UP., GRegR. Haupthrsg. d. „Grimmschen Wörterbuchs". Göttingen. (Weißenfels 8|6 37.) **V:** Kurze Laut- u. Flexionslehre der altgerm. Dialekte 62, 4. A. 80; Üb. Lage u. Konstrukt. d. Halle Heorot i. angelsächs. Beowulflied 64; Altniederdtsche Eigennamen aus dem 9.—11. Jahrh. 68; Deutsch. Wörterbuch 90|95 III, 2. A. 05; Kl. Ausg. 96; Dtsche Hausaltertümer I bis III 99|03. **Ue:** Beowulf, 2. A. 98; Rudlieb 97; Latein. Spielmannsged. 00; 5 dtsche mittelalterl. Erz. in neuen Versen 02. **H:** Beowulf, 7. A. 03; Heliand, 4. A. 05, kleinere niederdtsche Denkm., 2. A. 77; Ulfilas, 10. A. 03.

Heyse, Paul, ✪, ♆, Roman, Nov., Dr. phil. München, Luisenstr 22. (Berlin 15|3 30.) **V:** Francesca v. Rimini, Dr. 50; Meleager, D. 54; Nov. 55, 58, 59, 62; Thekla, E. 58; D. Sabinerinnen, Dr. 59; Ludwig d. Bayer, Dr. 52; Herman 54; Ges. Nov. in Versen 63; Meraner, N. 64, 66; Elisab. Charlotte, Dr. 65; M. Moroni, Dr. 65; Hadrian, Dr. 66; H. Lange, Dr. 66; Nov. u. Terzinen 67; Syritha 67; Kolberg, Dr. 68; Moral. Nov. 69; N. Novellenbuch 70; Ges. Wke 72 f.; D. Kinder d. Welt, R. 73; Ehre um Ehre, Dr. 75; Im Paradies, R. 75, 5. A. 80; D. Skizzenb., G. 77; Graf Königsmark, Dr. 77; Elfriede, Dr. 77; N. moral. Nov. 78; D. Jungbrunnen, M. 78; D. Salamander, G. 79; D. Ding an sich u. a. Nov. 79; D. Madonna im Ölwald 79; Verse a. Italien, H. 80; Frau v. F. u. röm. Nov. 81; D. Weiber v. Schorndorf 81: D. Recht d. Stärkeren, Sch.; Einakter: Simson, Im Bunde d. dritte, Unter Brüdern, Frau Lucrezia, Ehrenschulden; Alkibiades, Tr.; Don Juans Ende, Tr.; D. Weish. Salamos, Sch.; Gott schütze mich vor mein. Freunden, Lsp.; Prinzessin Sascha, Sch.; Weltunterg., Sch.; E. überflüssig. Mensch, Sch.; Kl. Dramen, II; Buch d. Freundschaft, 5. A. 83, N. F., 5. A. 84; Himml. u. irdische Liebe, N.; D. Hochzeit auf d. Aventin, Tr.; Getrennte Welten, Lsp.; D. schlimm. Brüder, Sch. 91; Wahrheit, Sch. 91; Jungfer Justine, Sch. 93; Ein unbeschr. Blatt, Lsp. 92; Spruchbüchl.; D. Roman d. Stiftsdame 86, 9. A. 03; Villa Falconiere u. a. Nov. 87; Weihnachtsgesch. 90; Merlin, R. 92; A. d. Vorbergen, N. 92; Ged., 7. A. 01; Melusine u. a. Nov. 94; Wolfr. v. Eschenbach, Festsp. 94; Über allen Gipfeln, R. 95; Vanina Vanini, Tr. 96; Die Fornarina, Tr. 96; D. Rätsel d. Lebens u. a. Charakterbilder 96; Abenteuer ein. Blaustrümpfchens 96; Verratenes Glück, Erz. 96; D. Sohn sein. Vaters u. a. Nov. 98; Drei neue Einakter 76; Der Bucklige von Schiras, Kom. 98; N. Ged. und Jugendlieder 97; Medea. Er soll dein Herr sein, Nn. 98; Einer v. Hunderten u. Hochzeit auf Capri, Nn., 3. A. 99; Die Macht d. Stunde, Vroni, Nn. 99; Maria v. Magdala, Dr. 99; N. Märchen 99; Jugenderinner. u. Bekenntn. 00; D. verschleierte Bild zu Sais, Dr.; Der Heilige, Tr. 02; Ninon u. a. Nov. 01; Nov. vom Gardasee 02; Ein Wintertagebuch 03; Moralische Unmöglichkeiten u. and. Nn. 03; Mythen u. Mysterien 04; Ges. Werke 97 ff. XXIX. **H:** Italien. Novellisten, in Übers. Anderer, 77 u. 78 VI; m. Kurz: Nov.-Schatz d. Auslands. **Ue:** (mit Geibel) Spanisch. Liederb., 2. A. 59; Caveda, Gesch. d. Bankunst in Spanien 58; Shakesp. Timon v. Athen; Anton u. Kleopatra 67; Antologia de Mod. poeti ital. 68; Giusti, Ged. 75; Giac. Leopardi 78; Foscolos Ged. v. d. Gräbern 80; Italien. Dichter seit der Mitte des 18. Jahrh. IV. ()

Heyßler, Max, PA., ✪, ♆, Gutsverwalt. Beusen, Böhmen. (Schandau 19|4 57.) **V:** Inkognito, Lsp. 95; Könighofbauer, Vst. 99; D. rechte Mann, Lsp. 99; Im schwarzen Roß, Sch. 00; Schwarze Diamanten, Sch. 01; Der Impresario, Sgspl.; Aus d. Heimat, Dchtg 01.

Hieber, Johs., Dr. phil., GP., M. d. R. Stuttgart. (Waldhausen 25|6 62.) **H:** Toleranzantrag des Zentrums 01; Gesetz üb. die Kaufmannsgerichte 04; (m. A. Patzig): Bibl. f. Politik u. Volkswirtschaft.

Hiegelsperger, Math., Domsakristeidir., Red. d. „Preßvereins-Kal." Linz a. D. (Lindach, ObÖstr. 6|11 57.)

Hiemesch, Carl Heinrich, Schulbücher, Lehr., Mitred. d. „Schul- u. Kirchenboten". Kronstadt, Siebenb., Ob. Neug. 9. (ebda 4|4 64.) **V:** Fibel (m. Christiani) 91, 5. A. 04; D. Gesinnungsunterricht 95; D. Willensbildg 96; Rechenbuch, Unterstufe 97, Mittelst. 98, Oberst. 02; Präparationen f. d. Rechenunterr. in d. Volkssch. 02; Präparationen f. den Schreib-Leseunterr. 03.

Hierl, Joh. Gg., (k.), ♆, Benefiziumskurat. Kastel b. Amberg, ObPfalz. (Heldmannsberg 6|8 73.) **V:** Seifried Schweppermann 04. *

Hieronymus, s. Holzschuher, Hanns.

Hikisch, Herm., (k.), DÖSchG., Red. Wien VIII, Josefsg. 4.

Hildebrand, s. Hübl, Friedr. Jos.

Hildebrand, Aug., Kirchen♚, D., Pfr. b. St. Bonifatius. Breslau, Schießwerderplatz 5. (Münsterberg, Schl.[21]/6 47.) V: Boethius u. s. Stellg z. Christent. 85. ()

Hildebrand, Frl. Clara, ♆, /. Oliva b. Danzig, Bahnhofstr. 3 I. (Buschin[30]/11 61.)

Hildebrand, Emil, s. Böhm, Mart.

Hildebrandt, Ad. M., Genealogie, Heraldik, Prof., Red. d. „Deutsch. Herold". Berlin W, Schillstr. 3. (Mieste [16]/6 44.) V: Grabsteine i. d. Kirchen d. Altmark 68; Wappen u. Banner d. Dtsch. Reiches 71; Herald. Musterb. 72, 3. A. 97; Herald. Alphabet 75, 2. A. 86; Kodex Grünenberg 80; Herald. Meisterwerke 82; Stammbuchblätter d. norddeutsch. Adels 84; Deutsch-österr. Grafen-Album 86/89; Wappenfibel, 6. A. 04; Herald. Bücherzeichen 92/97 III.

Hildebrandt, Frau Anna, geb. Brandt, PA., Red. Berlin-Tempelhof, Schönebergerstr. 5. (Berlin [18]/10 60.)

Hildebrandt, Gotthold (Pf. f. Satire u. /: Knut Hjörring), PA., VBJ., ⊟, Red. des „Echo". Berlin W, Wilhelmstr. 29. (Magdeburg [3]/11 52.) V: Bibl. jur. 76; Berl. Tarifbuch 83; Hamb. Tarifbuch 84, 90; Statist. Warenverz. 85/86; Internat. Eilguttabellen 90; Gesch. aus Sperlingslust 95; D. deutsche Volkslied 93.

Hildebrandt, Martin. Nikolassee, Villa Meyerhoff. (Magdeburg [22]/8 54.) V: Nicht gegen den Kaiser 90; Ohne Bismarck 90; D. Reichsschwiegermutter kommt (anon.) 91; Ketzerbriefe 91; Wider d. Kommunisten a. geist. Eigentum 99. H: Das Recht der Feder 91—01.

Hildebrandt, Paul, ⊙, ♆, Red. Berlin W, Markgrafenstr. 59. (ebda [15]/12 62.) V: Jugendklänge 88; Meisterwerke 91; D. Erfüllg d. Siegfriedbotschaft 91; Columbia 92; Bucht d. Abgeschiedenen 93; Ein Traum 03; Kunst, d. Stiefkind d. Gesellschaft 93; J. Künstlerland 94/95; Wiedergeburt deutsch. Kunst u. deutsch. Kunstgew. i. nat. Sinne 95; D. hohe Lied v. d. nackten Kunst 98; Neue Brettl-Chansons 02; Lustige Chansons 04; Das Spielzeug i. Leben des Kindes 04.

Hildebrandt-Eggert, Frau Gertrude, Ue: E. Nikolassee, Villa Meyerhoff. (Bernburg [8]/4 58.)

Hildeck, Leo, s. Meyerhof, Leonie. [chael.

Hildemühl, Hermann, s. Doppler, Mi-

Hildenbrand, Fr. J., Lokal♚ Unterfrankens u. d. Rheinpfalz, Kunst♚, Kartographie, griech. u. röm. Altert., Kgl. GP., Schriftleiter des „Pfälzischen Museums" u. Konservator d. Kreismuseums. Speyer. (Dankenfeld [10]/11 53.)

Hildenbrand, Theodor (Pf. Feodor Brand), (k.), ⊜, Dialekt♆, Prof. u. Rektor d. Realsch. Memmingen. (Würzburg [21]/4 52.) H: Ged. in bayer. Mundart 87.

Hilgard, Alfr., klass. Ψ, Dr. phil., GP. Heidelberg, Plöckstr. 73. (ebda [6]/11 57.) V: Urkunden z. Gesch. v. Speyer 85; Corp. Gramm. Graec. IV, 1. 89, 2. 94, 3. 01.

Hilgenfeld, Adolf, ✝, N. Test. u. Kirchen♚, D., Dr. phil., o. UP., Geh. Kirchen-R., Hrsg. d. „Zeitschr. f. wiss. Theolog." Jena, Fürstengraben 7. (Stappenbeck b. Salzwedel i. d. Altmark [2]/6 23.) V: Fachschriften. ()

Hilgenfeld, Heinr., klass. u. semit. Ψ, Dr. phil., UDoz. Jena, Fürstengraben 7. (ebda [22]/4 62.) V: De L. Annaei Senecae epist. moralibus 90; Textkrit. Bemerkungen zu Tasita d Mar Jabalaha patriarcha wad Raban Zauma 94; Patrum Nicaenorum nomina latine graece coptice syriace arabice armeniace sociata opera ed. (m. H. Gelzer u. O. Cuntz) 98. ()

Hilgenreiner, Karl, (k.), Moral✝, Kirchenrecht, Gesellschaftslehre, D., Dr. phil., o. UP. an d. dtsch. Univ. Prag I, Weleslawing. 93. (Friedberg, Hess.[23]/2 67.) V: D. kirchl. Vorzensur u. das Partikularrecht 01; Zur Frage deutsch. Bistümer in Böhmen 02, 2. A. 02. MitH: Kirchl. Handlexikon 04 ff.

Hilger, Joseph, (k.), ♆, Hauptlehrer. Mayen, Rheinprov., Burgfrieden. (Cottenheim [23]/3 57.) V: Ged. 94; Zur Jubelfeier d. 100. Gebtstg Kais. Wilh. d. Gr., G., 3. A. 97; Dichterklänge v. Laacher See u. s. Umgebg 97, 2. A. 02.

Hilgers, Joseph, (k.), ✝ (Kirchenrecht u. Askese), SJ. Luxemburg-Stadt, Bellevue. (Kückhoven, Rheinpr. [9]/9 58.) V: Die Karthäuser v. London 91; Thomas Becket u. Thomas More 92; Bernardino Ochino von Siena 94; Kleines Ablaßbuch 96, franz. 97 u. 01, ital. 99; Ablaßgebetbuch 98, holl. 99; Das goldene Jahr 99, 3. A. 01; Jubiläumsbüchlein 99, 2. A. 00, franz. 00, ital. 00, holl. 00; Die neuesten Ablaßbewilligungen 03; Der Index der verbotenen Bücher 04. *

Hilgert, Ant. (Pf. Anton Endersdorf), ÖF., Leiter u. Hrsg. d. „N. allg. östr.-ung. Rauchfangkehrer-Zeitung". Wien VIII, Langeg. 5/7. (Pancsova [17]/2 61.) V: Fata Morgana 96; Zwei Freunde, Erz. 96. ()

Hill, Frau Anna (Pf. Sans-Gêne), ⊙, /, Kunstkritik. Frankfurt a. M., Wolfgangstr. 135. (ebda.) V: Diana 87; Kompromittiert 89; Ich suche eine Stelle 91; Frankfurt in Feindesland 95; Erlkönig 00; Ist Mitleid Sünde? 02.

Hill, Gustav, Kritik, Kunstberichte, Ob.-Inspekt. d. „Providentia". Frankfurt a. M., Wolfgangstr. 135. [briele.

Hillardt, Gabriele, s. Stenzinger, Ga-

Hille, Karl, Deutsche Sprache, Unterrichtslehre, Dr. phil., Prof., Gymn. Ob.-Lehr. Dresden, Kurfürstenstr. 21. (ebda

[27]/754.) V: Z. Pflege d. Schönen 02, 2. A. 04.*

Hille, Wilh., O. Braunschweig, Hohethorpromenade 1. (Schöppenstedt, Herzogt. Braunschweig [19]/7 71.) V: Hermann und Thusnelda, vaterl. Sch. 98; Üb. d. Dasein Gottes, e. Schutz- u. Trutzbüchl. d. Atheismus 03; Leonatus, Tr. 04.

Hillebrandt, Alfred, Sanskrit Ψ, Dr. phil., o. UP., Mitgl. d. preuß. Herrenhaus. Breslau, Monhauptstr. 14. (Gr. Nädlitz [15]/3 53.) V: Ausgabe d. Çankhayana 88; Vedische Mythologie 91/02 I/III; Sakralaltertümer 97; Altindien 99. ()

Hiller, Arnold, ⚕, Dr. med., ObSt.-Arzt z. D., Bibl. u. Vorst. d. Samml. d. Kais. Wilh.-Akad., UDoz. Charlottenburg, Berlinerstr. 41. (Seehausen i. Altm. [22]/12 47.) V: D. Hitzschlag, Vortr. 87; Lehre v. d. Fäulnis 79; Wirkungsweise d. Seebäder, 2. A. 90; D. Hitzschlag auf Märschen (in d. Bibl. v. Coler) 02. ()

Hiller, Hermann, Red. d. „Geschäftswehr". Stuttgart, Lindenstr. 17. ()

Hiller, Paul, ✓, Musik-, Schauspiel- u. Lit.-Kritik, Essay. Cöln a. Rh., Roonstr 57. (Paris [1]/5 58.)

Hiller v. Gaertringen, Friedr. Frhr., klass. Altertumsw., Dr. phil., Prof., wissenschaftl. Beamter der K. preuß. Akademie der Wissensch. für griech. Epigraphik. Berlin W, Courbièrestr. 15. (ebda [3]/8 64.) V: De Graecorum fabulis ad Thraces pertinentibus quaestiones criticae 86; Inscriptiones graecae XII 1 95, XII 3 99, XII 5,1 03; D. archaische Kultur d. Insel Thera 97; Thera, Untersuch., Vermess. u. Ausgrabungen in den Jahren 1895 bis 1902, I 99, III 04 (MitH: II 03, IV 1 02); Ausgrabgu in Griechenld 01. [Rud.

Hiller-Sternberg, s. Kreuschner, Curt

Hillern, Hermine v. s. Diemer, Hermine.

Hillern, Wilhelmine v., geb. Birch, VB., Roman, O. Oberammergau. (München [11]/3 36.) V: Doppelleben, R. 65; Arzt e. Seele, R. 69; A. eigen. Kraft, R. 73, 3. A. 86; Guten Abend, Bl. 73; E. Autographensamml., Lsp. 74; Geyer-Wally, R., 7. A. 73; Höher als d. Kirche, Erz. 71; Augen d. Liebe, Lsp. 78; Und sie kommt doch, R., 4. A. 78; Geyer-Wally, Dr. 80; Friedhofsblume, R. 83; Am Kreuz, R. 90; Ein alt. Streit, R. 95; Ein unsichtbar. Krönchen, Dorfgesch. 95; E. Blick ins Weite 97; Reis am Weg, R. 97; Der Gewaltigste, R. 99; Ein Sklave der Freiheit, R. 03. ()

Hillger, Herm. (Pf. Arnim Graumann), PA., Schriftsteller, Verlgsbuchh. Berlin W, Königgrätzerstr. 7. (Calbe a. S. [22]/8 65.) V: Dtsche Weltausstellung d. Zukunft 91; Weltausstellg Berlin 91/92; Bulgarien, D. 1. nat. Ausstellg in Philippopel 92; Amerika u. d. Colnmb. Weltausstellg, Chicago 93 93/94; Fahrt nach d. Orient 98. H: Kürschners Praktische Handbuch; Kürschn. Jahrb.; Kürschn. Universal-Konversat.-Lexik. 2c.; Kürschn. Deutscher Reichstag; — Depeschenkürzer 04; Illustr. Frauen-Jahrb. 04; Illustr. Volksbücher 04 f. ()

Hilliger, Benno, ♛, Dr. phil., Kustos a. d. UBibl. Leipzig, Zeitzerstr. 30. (ebda [30]/11 63.) V: Die Wahl Pius V. z. Papst 91. H: Urbare v. St. Pantaleon in Cöln 02.

Hilliger, L., s. Seyffert-Klinger, Anna.

Hillmann, Franz (Pf. Franz Walden), ✎, Nov., Lehrer. Nordhausen a. H., Lindenstr. 20 I. (Erfurt [29]/7 81.) V: In d. Dämmerung, Verse 02; Aus dunklen Talen; Verse 04.

Hillmann, Robert, (k.), ℙ, Jugendschr., ✓, Belletr., Kult ♛, Übers., Lehr. Hochheim-Erfurt, Pr. Sachs., Sperlingsberg 23 c. (Erfurt [23]/9 70.) V: Aus Kantor Simsens Studienjahren, hum, G. 03. ()

Hilm, Carl (Pf.), O. Wien XIII/5, Linzerstr. 432. (Florenz.) V: D. Sklavenkrieg 01; Giordano Bruno 02, 2. A. 04; Hypatia 03; Kain 04. ()

Hilpert, Michael, ✉, Funktionär. München, Pfarrstr. 3 ap. (Ochsenfurt [17]/2 64.) V: Europa in Waffen, Studie üb. Organisation von Millionenheeren 98; Grundsätze bei Reformierung u. Reorganisierung der römisch-kath. Kirche 03. *

Hilse, Benno, ⚖, ✉, Dr. jur., Kreisger.-R. a. D. Berlin SW, Königgrätzerstr. 61. (Schmiedeberg [25]/6 38.) V: Gottesurteil d. Abendmahlsprobe 67; Formulare f. Handlungen d. freiw. Gerichtsbarkeit 70, 11. A. 01; Rechtsprechg d. Gerichtshofes f. Kompetenzkonflikte 73; Formul. f. Rechtshandlungen d. streitigen Gerichtsbarkeit 79, 4. A. 00; Reichs-Gew.-O.

Hilse, Karl, ⚖, ⁂, Dr. jur. et phil., ThSchDoz., Prf., Straßenbahnsyndikus. Berlin SW, Königgrätzerstr. 61. (Schmiedeberg [25]/6 38.) V: Leitende Grundsätze des dtschen Militärstrafverfahrens 67; Zivil- u. Mischehe 68; Selbstmordstatistik 72; Grundzüge d. Baurechts u. d. Baupolizei 85; Betriebsunfälle a. d. dtschen Straßenbahnen 1882—85 86; Baupolizeiordnung f. Berlin vom [15]/1 87, 87; Einfluß der Kranken- u. Unf.-Fürsorge auf den Ersatzanspruch des Verletzten gegen den Beschädiger 88; Haftpflicht d. Straßenb. u. sonst. Fuhrbetriebe 89; Sonntagsfeier u. Normalarbeitstag i. Straßenbahngewerbe 89; Verstadtlichung der Straßenbahnen 89; Unfall-Gefahren-Gesetz in d. dtschen Str.-Betrieben 89; D. Schutzbedürfnis d. Pferdeb. i. Strafrechtsgebiete 90; Handb. d. Straßenbahnkunde 92/93 II; Straßenbahn-Recht 92, -Politik 92, -Wirtschaftslehre 93, -Betriebsl. 93; Wirtsch. Tragweite d. Haftpflicht 97; Haftpflicht d. Kraftfahrzeuge 00.

Hilty, Karl, ⚖, Dr. jur., o. UP. Bern.

(Werdenberg 28/2 33.) **V**: Glück I 91, 13. A. 04, II 94, 8. A. 03, III 99, 4. A. 03; Lesen u. Reden 94, 2. A. 98; Polit. Jahrb. 86/04; Vorlesgn üb. die Polit. d. Eidgenossensch. 75; Off. Vorlesgn üb. d. Helvetik 78; Die Bundesverf. d. Schweizer Eidgenossensch. 91; Theoretiker u. Idealisten der Demokratie 68; Ideen u. Ideale schw. Politik 75; Berner Staatsgedanken 77; Üb. d. Wiedereinführung d. Todesstrafe 79; Üb. d. Anwendg der Minoritätenvertretung auf die eidgenöss. Wahlen 83; Neutralität der Schweiz in ihrer heut. Auffassg 89; Aufgabe d. akad. Jugend im Kampfe gegen d. Alkoholism. 93; D. beste Weg 96; D. orient. Frage 96; Üb. Neurasthenie 97; De Senectute 97; Üb. Höflichkeit 98; Für schlaflose Nächte 01, 3. A. 02; Briefe, 1. u. 2. A. 03; Studien 04.

Himmelbauer, Franz, ♆, Nov., ✓. Wien XVIII/1, Währingerstr. 129. (ebda 30/6 71.) **V**: Waldsegen, Prosadichtgn 00; Zu den hl. 3 Brunnen, Gesch. 02.

Himmelbauer, Roman Gustav, (k.), Red. d. „Korr.-Bl. f. d. kath. Klerus Österr.". Kierling b. Wien. (Wien 16/3 58.)

Himmelstein, Wilh., ♆, Prof. Eberbach a. N., Realschule. (Baden-B. 13/4 68.) **V**: Glühen u. Blühen, G. 95; Lieben u. Leben, G. 96; Äolsharfe, G. 98.

Himmler, Gebhard, Germanistik, Prof. am Kgl. Ludwigs-Gymn. München. **V**: Zur Sprache des Ägidius Albertinus I 02, II 04. (*)

Hindermann, Frl. Adele, Nov. Berlin-Friedenau, Wiesbadenerstr. 4, G. (Halle i. W. 13/12 66.) **V**: Frau contra Frau 96; Bühnenvölkchen, Erz. 99; D. Lebens Bürde u. a. Nov. 01.

Hindes, J., DÖSchG., ♆, ⁂, Lehrer. Brody, Galizien. (ebda.) **V**: Wehmutslieder über die verirrte Menschenseele 04.

Hink, Heinr., VB., BP., PA., Politik, ✓, ⌂, Red. d. „Tägl. Rundschau". Berlin W, Nollendorfstr. 22 a. (Triest 21/10 66.)

Hinkel, Joachim, ✝, Erbauungsschr., Nov., ▮, Pastor. Klein-Winnigstedt, Braunschw. (Liebenwerda 12/10 57.) **V**: Kasualtextlexikon 92; Tägl. Andachten 93; Gesch. d. Stadt St. Andreasberg 98; Gesch. von Trautenstein i. H. 01; Kirchliche Erziehung im Konfirmandenunterricht 04; Allerlei Missionsfeinde 04.

Hinneberg, Paul, ♛, Prof., Dr. phil., Hrsg. d. „Dtsch. Lit.-Ztg.". Berlin W, Neue Winterfeldtstr. 59. (Felchow 16/3 62.) **H**: Ranke, Weltgesch., Bd. 7. ()

Hinnerk, Otto, s. Hinrichsen, Otto.

Hinnius-Norden, Frau Oberstlt. Anna (Pf. A. Norden), Roman. Wiesbaden, Adelheidstr. 44. (Potsdam 11/2 48.) **V**: Verkauft, R. 85; Alte Liebe, R. 90: Aus sturmbewegter Zeit, R.: I Haus Barnewitz, II Die Gebote der Ehre 95; Schloß Geisberg, R. 97; Vorurteile, R. 98; Schlagende Wetter, hist. R. 00.

Hinrichsen, Adolf (Pf. E. Günther), ♛, Roman, Nov., ♆, Chefredakt. Berlin-Pankow. (Bützow 15/1 59.) **V**: Wohre Gesch. 83; Twei Leiwsgesch. 83; Erin, G. 84; Er hat Glück, R. 84; Verfemt, Sch.; Künstlerliebe u. Leben, 2. A. 85; De Evers, R. 86, 2. A. 87; J. Millionenlande, 5. A. 89; Liebesweben, R. 91. **H**: Das deutsche Schriftstell.-Album 85; Für edle Frauen, Zeitschr. 85 f.; D. lit. Deutschld 87, 2. A. 91/92; Dtsche Denker u. i. Geistesschöpfgn 88 ff.; Neue Mediz. Presse 01 ff.; D. Arzt im Hause 00 ff. **Red**: Die Kunst i. Hause 96 ff.; Helfet einander! 02 ff.

Hinrichsen, Frau Alwina (Pf. Ina Rey), Skizzen, Roman, Nov. Rostock, Meckl., Alexandrinenstr. 21. (Kl. Zicker a. Rügen 22/7 48.)

Hinrichsen, Otto (Pf. Otto Hinnerk), ⌀, Psychiatrie, Dr. med., Assistenzarzt a. Kantonal-Asyl. Wil, Kant. St. Gallen. (Rostock 7/7 70.) **V**: Närrische Welt, Kom. 99; Gretchens Zukunft, Kom. 99; Pastor Kraske, Dr. 02; Graf Ehrenfried, Lsp. 03.

Hinsmann, Friedrich, ⌀, ♆, Nov., Kritik, Red. Coblenz a. Rh., Kurfürstenstr. 92. (Essen a. R. 7/1 76.) **V**: Waltende Hände, Dr. 04.

Hinterstoißer, Frz., (k.), Luftschiffahrt, Hauptm. beim k. u. k. Inf.-Reg. 90. Rzeszów, Galiz. (Salzburg 28/4 63.) **V**: Über Militär-Luftschiffahrt 98/00; Lenkbare Ballons 00; Verwendung von Feldballon-Abteilungen 03; Aus meinem Luftschiffertagebuche 04.

Hintner, Valent., klass. Ψ, Dr. phil., GProf. u. SchulR. Wien III, Heumarkt 9. (St. Veit, Tirol, 31/1 43.) **V**: Urbis Romae viri illustres 70; Kl. Wörterb. d. latein. Etymologie 73; Griech. Elementarbuch 73, 4. A. 85; Beitr. z. tirol. Dialektforschung 73/78; Benennung d. Körperteile in Tirol 79; Griech. Schulgrammatik 82, 5. A. 99; Übungsbuch 83, 2. A. 88; Aufgaben 86, 4. A. 04; Herodots Perserkriege, 6. A. 04; Griech. Lese- u. Übungsbuch 92, 5. A. 04; Die Verba d. Befehlens im Indogerm. 93; Slg. von Übungsstücken z. Übers. aus d. Dtschen ins Latein. 95 III; Die Stubaier Ortsnam. 02; D. Stubaier Personennam. 03; Nachtr. zu den Stubaier Namen 04.

Hintrager, Dr., Amtsrichter. Berlin SW, Prinz Albrechtstr. 2 III. **V**: Wie lebt u. arbeitet man in d. Ver. Staaten 04.(*)

Hintrager, Albert, ObKontroll. Stuttgart, Forststr. 62 B III. (ebda 19/10 62.) **V**: Der Staat u. d. Steuer 89; Ideal und Moral 93; Haushalt.-Buch f. Hausherrn 02 ff.

Hintz, Ernst, ⚗, Dr. phil., Prof., Mitinh. u. Dir. d. Laborat. Fresenius, Mithrsg. d.

„Zeitschr. f. analyt. Chemie". Wiesbaden, Nerobergstr. 24. (Worms 14/5 54.) V: Chem. Beschaffenh. d. Arienheller Sprud. zu Bad Arienheller 98; Über Gasglühlicht 98; D. Soolquelle zu Wilhelmsglücksbrunn 03 u. v. a. ()

Hintze, Carl, ♁, Dr. phil., o. UP. Breslau, Moltkestr. 5. (ebda 17/8 51.) V: Handbuch d. Mineralogie 89.

Hippe, Max, Lit.♛, Biogr., Dr. phil., Bibliothekar a. d. Stadtbibl. Breslau, Körnerstr. 40. (Boischow 8/5 64.) V: Untersuchungen z. der mittelengl. Romanze von Sir Amadas 88; Christof Köler, ein schles. Dichter d. 17. Jahrh. 02.

Hippel, Robert v., ⚖, Dr. jur., o. UP. Göttingen, Hoher Weg 2. (Königsberg i. Pr. 8/7 66.) V: Korrektionelle Nachhaft 88; Tierquälerei i. d. Strafgesetzgebung 91; D. strafrechtl. Bekämpfung v. Bettel, Landstreicherei und Arbeitsscheu 95; Aktenstücke z. Strafprozeß f. Lehrzwecke 98; Z. Vagabundenfrage 02; Die Grenze von Vorsatz u. Fahrlässigkeit 03.

Hippogryph, s. Lattke, Ottokar.

Hirn, Josef, ♛, Dr. phil., o. UP., HofR. Wien IV, Mayerhofg. 11. (Sterzing 10/7 48.) V: Friedrich d. Streitbare 71; Rechtsverhältn. von Gurk 72; Rud. v. Habsburg 73; Temporalienstreit 83; Erzh. Ferd. II. 85/88 II; Welfersagen 89; D. Kanzler Bienner u. sein Prozeß 98; Die ersten Versuche Kaiser Rudolf II., in den Alleinbesitz der Grafschaft Tirol zu gelangen 99. ()

Hirsch, Ferd., ♛, Dr. phil., RealGP. Berlin NO, Friedensstr. 11. (Danzig 22/4 43.) V: Herzogt. Benevent bis z. Untergang d. Langobarden-Reichs 71; Byzant. Studien 76; Erste Anknüpfungen zw. Brandenburg u. Rußl. 85/86 II; Urkunden und Aktenstücke z. Gesch. Fr. Wilh. v. Brandenb. XI, XII, XVIII 87/92, 02; Zur Gesch. d. poln. Königswahl 1669 89; D. Winterfeldzug i. Preußen 1678/79 97; Brandenburg und England 1674/79 98 f. II.; Zur Gesch. d. poln. Königswahl 1674 01; Der Große Kurfürst u. Dr. Aeg. Strauch 04; D. Tagebuch D. S. v. Buch's I 04.

Hirsch, Franz, (k.), ⚜, Kand. d. Philos. Passau. (Perlesreut, W. 5/8 83.) ()

Hirsch, Frz. Wilh., VP., ♛, ⚜, ⚲, Dr. phil., Red. d. „Neu. Blatt". Berlin W, Nürnbergerstr. 13 I. (Thorn 2/5 44.) V: Oper u. Lit.-Geist 68; Elsaß u. Lothr. 70; Der neue Aesop 76; Ill. dtsche Gesch. 76; Ill. dtsche Literaturgesch. 77; Orient. Frage 77; Verlorene Sohn, Sch. 78; Ännchen v. Tharau, E. 82, ill. A. 84; Gesch. d. dtsch. Lit. 83 f.; Vagantensang u. Schwerterklang, G. 89; Lexikon d. richt. Aussprache 95; Tausend Jahre deutsch. Kultur 02.

Hirsch, Gideon Max, Chronologie, Red. d. „Augsb. N. Nachr." Augsburg, Zeugg. 228. (Deidesheim 28/5 71.) V: 19. od. 20. Jahrhundert? 00; Chronolog. Reformen 01.

Hirsch, Hans Traugott, △, Radfahrwes., Tourismus, Kgl. Baugewerkschul-Direktor. Eckernförde, Schlesw.-Holstein. (Berlin 23/3 61.) V: Leitfad. f. d. Unterr. an der Kgl. Baugewerksch.; Baukonstruktionslehre II, III u. IV 99/03; Wegweiser d. Mitteldeutschland 95/97 II. Mit V: Techn. Bauhandbuch 02.

Hirsch, Frl. Helene, ⚲, Lehrer. Brünn, Thalg. 31. (Nemoschitz, B. 27/11 63.) V: Ein Auserwählter; Im Himmelreich; Ihr Wille.

Hirsch, Frl. Marie (Pf. Adalbert Meinhardt), VB., Nov., Essay. Hamburg, Tesdorpfstr. 9. (ebda 12/3 48.) V: Reisenovellen 85; Vier Novellen 87; Weshalb? Neue Nov. 89; Reise- u. Heimats-N. 91; Das blaue Buch, M. u. Sk. 92; Heinz Kirchner 93, 3. A. 02; Mimen, mod. Zwiegespräche 95; Nordd. Leute 96; Das Leben ist golden 97; Stillleben 98; Allerleirauh 00; Catarina, d. Leben e. Färberstochter 01; Mädchen u. Frauen 03; Frau Hellfrieds Winterpost 04. Ue: Becquer, Legenden u. Ged. 80; Fogazzaro, Miranda 82.

Hirsch, Max, VP., VB., VBJ., ✉, Sozialpolit., Dr. phil., Anwalt d. dtschn Gewerkvereine, GSekr. d. Humboldt-Akad. Berlin W, Genthinerstr. 14. (Halberstadt 30/12 32.) V: Reise durch das Innere von Algerien 62; Die gegens. Hilfskassen u. d. Gesetzgebung 75; Die hauptsächl. Streitfragen d. Arbeiterbewegung 86; Invalid.- u. Altersvers.-Ges. 90; Arbeiterschutzgesetzgebung 91; Die Arbeiterfrage u. d. Deutschen Gewerkvereine 93; D. Entwicklg der Arbeiterberufsvereine in Großbritannien u. Deutschland 96; Wissensch. Zentralverein u. Humboldt-Akad., ein Beitrag z. Volkshochschulfrage 96; Volkshochschulen 01. ()

Hirsch, Paul, klass. Ψ, ♛, Dr. phil., Bibl. d. Kgl. Bibl. Berlin. Charlottenburg, Schillerstr. 90. (Waldenburg i. S. 18/11 60.)

Hirsch, Paul, Sozialwiss. u. Politik, Stadtverordn. Charlottenburg, Rosinenstr. 3. (Prenzlau, U. M. 17/11 68.) V: Verbrechen u. Prostitution als soz. Krankheitserscheinungen 97; Die Knebelung d. Arbeiterklasse durch d. preuß. Junkerparlament 99; Kampf gegen die Arbeiterkoalitionen 99; D. Sozialdemokr. i. Wahlkr. Teltow-Beeskow-Storkow-Charlottenb. 99, 3. A. 04; Die soz. Gesetzgebung im 19. Jahrh. 01, 2. A. 02; Der preuß. Landtag, Handb. f. sozialdemokr. Landtagswähl. 03.

Hirsch, Richard Heinr., ♛, Dr. phil. Leipzig, Hohestr. 17. (Leipzig-Gohlis 28/4 64.) V: Stud. z. Gesch. König Ludwig VII. v. Frankreich 92.

Hirschberg, Ernst, ✉, Statistik, Prof., Dr. phil., Dir. des Statist. Amt d. Stadt

Berlin, Berlinerstr. 80 a. (Königsberg i. P. 8/3 59.) V: Arbeiterversicherungszwang 82; Selbsthilfe d. Arbeiterstandes als Mittel e. Versicherg 83; Trennung der Alters- u. Inv.-Vers. 89; Amtl. Statistik u. die Arbeiterfrage 93; Beiträge z. Statistik d. Brotpreise 93; Maßnahm. gegenüb. d. Arbeitslosigkeit 94; D. soziale Lage der arbeitenden Klassen in Berlin 97; Arbeitslosen-Versicherung u. Armenpflege 03; Bilder aus der Berliner Statistik 04. H: Statistisches Jahrbuch d. Stadt Berlin v. 27. Jahrg. ab u. die regelm. Veröffentl. u. sonst. Publikationen dieses Amts seit 1902; Charlottenburg. Statistik v. Statist. Amt d. Stadt 97 ff. XIV u. 2 Ergänzghefte.

Hirschberg, FranzJosef, Gabelsbergersche Stenographie, BürgerschulDir., Hrsg. u. Schriftleiter der stenogr. Monatsschr. „StiftHeil!" St. Joachimsthal, Böhm. (Halbseiten 5/2 64.) V: Lehrgang d. Stenographie 96, 11. A. 04; Stenogr. Lesebuch 96, 7. A. 03; Stenogr. Unterrichtsbriefe 96, 5. A. 03; Sigelverzeichnis 96, 9. A. 03.

Hirschberg, FrauHedw. Wiesbaden, Schlichterstr. 19 I. (Schwarzholz 2/2 58.) H: Zyklus „Ein deutscher Seeoffizier". Mehrere Marinewerke aus d. hinterl. Pap. d. Korv.-Kapt. Hirschberg 94/04.

Hirschberg, Jul., ⚕, Augenheilkde, Ethnographie, Dr. med., GMedR., HonUP. Berlin NW, Schiffbauerdamm 26. (18/9 43.)

Hirschberg, Leopold, Lit.- u. Musik♛, Dr. med., Arzt, Dozent f. Musikgesch. a. d. Humboldt-Akademie. Berlin NW, Holsteiner Ufer 4. (Posen 6/12 67.) ()

Hirschberg, Leopold (Pf. Leo v. Amberg), VB., ✉, Kult.♛, Handelskammer-Syndikus. Bromberg, Danzigerstr. 163. (Exin b. Bromberg 28/12 45.) ()

Hirschberg, Rudolf (Pf. Rudolf Jura, Rud. Hirschberg-Jura), ASV., /, Kritik, ✍, Roman. Hannover, Isernhagenerstr. 52 I. (Meißen 31/12 67.) V: Das Recht zu sündigen 96; Der tote Liebhaber 02; Rechtsanwalt Lohmann 02; Ein unpraktischer Mensch 03; Der Liebeshandel 04; E. großartiger Kerl 04; Gehorsame Geister 04; Wie die Seligkeit gemacht wird 04; Hans im Glück 05; Die Variétéprinzessin 05.

Hirschfeld, Frau Dr. Ellen, geb. Barth, ASV., Journalistik. Berlin W 30, Elßholzstr. 5. (Memel 12/7 69.)

Hirschfeld, Franz (Pf. FranzRöhr), VB., ⊙, /, ✍, Stadtkämmerer. Bielefeld, Bürgerweg 19 I. (Cottbus 15/5 68.) V: D. neue Völkerwanderung 93; Künstlerliebe, Dr. 95; Dur u. Moll, N. 96; Das Haushalts-Kassen- u. Rechnungswesen d. deutsch. Stadtgemeinden 03; D. Kommunalbeamten Not, hum.-satir. Ged. 04; Deutsch. Liederbuch 04; Germanias Befreiung, Festsp. 04.

Hirschfeld, Georg, ⊙, Nov. Berlin W, Würzburgerstr. 15. (ebda 11/2 73.) V: Dämon Kleist. N. 95; D. Bergsee, N. 96; D. Mütter, Sch. 96, 3. A. 00; Zu Hause, Sch. 96; Agnes Jordan, Sch. 98, 2 A. 98; Pauline, Berlin. Kom. 99; Der junge Goldner, Kom. 01; Freundschaft, N. 02; D. Weg z. Licht, Märchendr. 02; Nebeneinander, Sch. 04; Erlebnis, Nn. 04.

Hirschfeld, Herm. (Pf. Walter Vogel), Roman, Nov. Neu-Isenburg, Hess., Waldstr. 86. (Hamburg 27/11 42.) V: Spätes Erkennen, Erz. 68; Karriere, N. 70; Einsiedler v. d. Hallig, N. 72; Die v. d. Röhn, N. 74; Schwindelnde Bahn, N. 75; Prinzenwette 76; Heimatlos, N. 76; Cäsarenfrevel, N. 76; V. Ahn z. Enkel, N. 77; E. Thronerbe, N. 78; Wunder v. Strivali 83; Salon-Nov. 84; Königsehe, N. 84; Hexe von Scharnrode, N. 85; Feindl. Brüder, N. 86; Komödianten-Toni, N. 87; Kompagnie d. Königs, N. 89; Ritterl. Knaben, Erz. 91; Talisman d. Inders, Erz. 91; Für die Jugend, Erz. 92; Der Page des Königs v. Navarra; Ein Pariser Aschenbrödel, Erz.; Brudertreue, Erz.; Die Süßler-Sparbüchse, Erz. 99; Aus d. Tagen großer Kriegsführer, Erz. 00; Auf dem Hellinghof, Erz. 00; Schlichte Leute u. a. Erz. 01; Ein Namenloser, Erz. 01; Die Last der Krone, Erz. 02.

Hirschfeld, Leo, s. Feld, Leo.

Hirschfeld, Magnus (Pf. Ramien), ⚕, Sozialhygiene, sexuelle Fragen, Dr. med., Präs. d. wissensch.-human. Komites, Doz. an d. freien Hochschule, Hrsg. d. „Jahrbuchs f. sexuelle Zwischenstufen" (VI. Bd. 04). Charlottenburg, Berlinerstr. 104. (Colberg 14/5 68.) V: Alkohol vor Gericht 96; Sappho u. Sokrates 97, 2. A. 02; § 175, D. homosexuelle Frage i. Urteil d. Zeitgenoss. 98; D. Lungenschwindsucht 98; D. kranke Magen 00; Für wen u. wie ist Radfahren gesund 01; Was muß d. Volk vom III. Geschlecht wissen? 02, 25. A. 04; Der urnische Mensch 03; Das Ergebnis d. statist. Untersuchungen üb. d. Prozentsatz der Homosexuellen 04; Das Urningtum in Berlin 04.

Hirschfeld, Max, /, Hum., Dr. phil., ASV., Vorsitzender d. ASV., Hrsg. v. „Die Feder". Berlin W 30, Elßholzstr. 5 hp. (Kaukehmen 13/4 60.) V: Briefe a. d. Jenseits 85; Kl. Humoresken 90; Heern Semal, Hum. 97; Humoresken u. Burlesken 98; Arizona Kicker 00; Was liegt daran, N. 00; Aber, aber 02; Auskunftsbuch f. Schriftst. 02; Absatzquellen f. Schriftsteller 04; Verlegerlisten f. Schriftsteller 05; Buchführung für Schriftsteller 05.

Hirschfeld, Otto, ♛, Dr. phil., o. UP., GRegR. Charlottenburg, Carmerstr. 3. (Königsberg, Pr., 16/3 43.) V: De incantamentis et de vinct. amatoriis ap. Gr. et Rom. 63; Untersuchungen auf dem

Gebiete d. röm. Verwaltungsgesch. 76; Lyon in der Römerzeit 78; Z. Gesch. des latin. Rechts 79; Inscr. Galliae Narbonensis 88; Suppl. z. Corp. inscr. Lat. vol. III 93, 02; Inscriptiones Aquitaniae et Lugd. 99; Inscriptiones Belgicae 04; Gedächtnisrede auf Theodor Mommsen 04.

Hirschwald, Jul., ⊕ u. Geologie, Dr. phil., ThSchP., GRegR. Berlin-Grunewald, Kunst-Buntschuhstr. 16. Lauenburg i. P. 1½ 45.) **V**: Systemat. Gang d. Lötrohranalyse 75, 2. A. 90; Geolog. Karte von Deutschland 80, 3. A. 86; Das mineralog. Museum d. k. techn. Hochsch. Berlin 85; D. Prüfung d. natürl. Bausteine auf ihre Wetterbeständigkeit 03.

Hirsekorn, Rudolf, 🏆 u. Roman. Hamburg-Uhlenhorst, Schenkendorffstr. 2. (Hamburg 23/11 76.) **V**: Gedichte 03. *

Hirt, Adolf, s. Schäfer, Gust. Ad.

Hirt, Herman, indogerman. Sprachwissensch., Dr. phil., ao. UP. Leipig-Gohlis, Wiederitscherstr. 13. (Magdeburg 19/12 65.) **V**: Untersuchungen zur westgerm. Verskunst 89; Indogerman. Accent 95; D. indogerm. Ablaut 00; Handbuch d. griech. Laut- u. Formenlehre 02. **H**: Schopenhauer Parerga 90; Slg indogerm. Lehrb. 02; Andresen, Sprachgebrauch u. Sprachrichtigkeit im Deutschen, 9. A. 03.

Hirth, Friedr., Sinolog., Dr. phil., Prof. a. d. Columbia-Univ. New York. Sept. bis Ende Mai: 501 W 113 Str., New York, Juni bis Ende Aug.: München, Ainmillerstr. 29. (Gräfentonna 16/4 45.) **V**: De interject. usu Plantino Terentianoque 69; China and the Roman Orient 85; Ancient Porcelain 88; Grammatik u. Handb. d. chines. Schriftspr. (engl.) 88; Chines. Studien I 90; D. Länder des Islâm nach chines. Quellen 95; Fremde Einfl. in d. chines. Kunst 96; Über d. einh. Quellen z. Gesch. d. chines. Malerei 97; Üb. Wolga-Hunnen u. Hiung-nu 99; Ahnentafel Attilas 00; Fachschriften.

Hirth, Georg, PA., Politik, ♌, ♛, Dr. phil., Hrsg. d. „Annalen d. Deutsch. Reichs", d. „M. N. Nachr.", d. „Formenschatz", des „Dtschen Zimmers", d. „Kulturgesch. Bilderbuches", der „Jugend". München, Färbergraben 24. (Gräfentonna 13/7 41.) **V**: Aufgaben der Kunstphysiologie; Das plast. Sehen 92; Lokalisationspsychologie 2c. 94; Energetische Epigenesis 97; Kunstverständnis u. Kunstgenuß 98; Mutterbrust 00. **H**: (mit R. Muther): D. Cicerone in den Kunstsammlungen Europas, 5. A. 98; Erbl. Entlastung 99; Wege z. Kunst 01; Wege z. Freiheit 03.

Hirth, Siegfried, Ψ, ♛. München, Luisenstr. 31. (ebda 24/1 72.) **V**: Stamm- u. Ahnentafeln 96; Regententabellen z. Weltgesch. 97; Topograph. Nachschlagebuch f. Füssen u. Umgeb. 99; Sprachen u. Mundarten Europas 99; Topograph.-hist. Nachschlageb. f. München 03; Geoplastik 03. ()

Hirtz, Arnold (Pf. A. Cervus), (k.), 🎓, Musik, 𝒻, Rektor. Cöln, Rh., Machabäerstr. 7. (Geich b. Düren 25/2 43.) **V**: Lebensbilder aus d. vaterl. Gesch. 73, 20. A. 02; Sommerfrischen 88; 2. A. 03; 100 Ausflüge 90; Schreiben u. Zeichnen 03; Diarium 03; Die Riesentalsperre in der Eifel 04.

Hirundo, C., s. Bomhard, Constanze v.

Hitschmann, Hugo, Hrsg. d. „Wiener Landwirtsch. Ztg.", d. Oesterr. Forst- u. Jagdztg.", d. „Allg. Weinztg.", d. „Prakt. Landw." u. d. „Ökonom". Wien I, Schauflerg. 6. (ebda 15/4 78.)

Hitschmann, Robert, 🖃, Hrsg. u. Red. d. „Wiener Landwirtsch. Ztg.", Hrsg. d. „Österr. Forst- u. Jagdztg." d. „Allgem. Weinztg.", d. „Prakt. Landw." u. d. „Ökonom". Wien I, Schauflerg. 6. (ebda 28/11 67.) **V**: Reform d. börsenmäßigen Terminhandels 01.

Hitz, Frl. Luise, 🏆, 𝒻, Frauenfrage, Musiklit., Kritik. München, Barerstr. 86. (ebda 13/1 35.) **V**: Ged. 82; Bühnenweihfestsp. u. s. Meister 83; Ganga-Wellen, Dichtg 93; Wort u. Geist des Evangel. in Dichtungen 95; Damajanti, lyr. Dr. 97; Vor Sonnenuntergang 02; Jugendborn, M. u. Festsp. f. d. dtsche Haus 03.

Hitze, Franz, (k.), Sozialpolitik, D., o. UP., Apostol. Protonotar, M. d. R. Münster i. W. (Hanemicke 16/3 51.) **V**: Soz. Frage 78; Quintessenz ders., 2. A. 81; Kapital u. Arbeit 80; Pflichten d. Arbeitgebers 89; Schutz d. Arbeiter 90; Arbeiterfrage, 21. Taus. 04; Was Jedermann bezügl. d. Invalidenversicherung wissen muß, 220. Taus. 04.

Hitzig, Eduard, 𝒻, Dr. med., o. UP. a. D., GMedRat. Halle a. S., Wilhelmstr. 8. (Berlin 6/2 38.) **V**: Untersuch. üb. d. Gehirn 74; Hypertrophie u. Atrophie d. Gehirns 78; Traumatisches Tabes 94; Üb. d. Querulantenwahnsinn 95; Die Kostordnung d. psychiatr. u. Nervenklinik d. Univ. Halle 97; Der Schwindel (Vertigo) 98; Physiologische u. klinische Untersuchungen über das Gehirn 04.

Hjörring, Knut, s. Hildebrandt, Gotthy.

Hlatky, Edu., (k.), ⚙, Eisenbahn-ObIngenieur i. P. Wien XIV/1, Felberstr. 110. (Brünn 21/2 34.) **V**: Weltenmorgen, dr. G. 96, 2. u. 3. A. 03; An d. Schwelle d. Gerichtes 03; Gedichte 04.

Hoarmeckan, F., s. Storck, Friedr.

Höber, Eduard, BP., PA. (Pf. Sedinus, Ed. Pommer), Lit ♛, Kritik, 𝒻, ♌, Dr. phil., Feuill.-Red. d. „Berliner Tagebl.". Berlin W, Köthenerstr. 41. (Stettin 20/3 71.) **V**: Eichendorffs Jugenddichtungen 94.

Hoeber, Karl, ♛, Lit. ♛, GObLehr., Red. d. „Akad. Monatsblätter". Straßburg,

Nikolausring 2. (Diez 8/2 67. **V:** F. W. Weber 94, 2. A. 99; Corn. Nepos 95, 2. A. 04; P. Ovidius Naso 96, 2. A. 02; Komment. zu Corn. Nepos 97; Komment. zu Ovid 98, 2. A. 93; Handb. d. Verbandes der kath. Studentenvereine 99, 2. A. 04; Goethes Egmont (m. Komm.) 02.

Hoberg, Gottfried, (k.), ✝, Orientalist, D., Dr. phil., o. UP. Freiburg i. B., Dreisamstr. 25. (Heringhausen 19/11 57.) **V:** Ibn Ginnii de flexione libellus arab. etc. 85; De sancti Hieronymi ratione interpretandi 86; Psalmen d. Vulgata 92; Akad. Taschenb. f. kath. Theol. 92/95; D. Genesis nach dem Literalsinn erklärt 99; Fortschr. d. bibl. Wissenschaften 02; Die ält. latein. Übers. d. Buches Baruch 02; Babel u. Bibel 04.

Hocevar, Frz., ⚔, Dr. phil., ThSchP. Graz. (Möttling 53.) **V:** Geometrie für Unter-G. 85, 6. A. 01; dto f. ObGymn. 88; 5. A. 02; dto f. ObRealsch. 89; Geometr. Übungsaufg. f. d. ObGymn. 88/89, 4. A. 01; dto f. ObRealsch. 89; Arithm. f. UGym. 92, 5. A. 02; Arithm. f. ObGymn. 01; dto f. ObRealsch. 01.

Hoch, Alexander, ⁂, ♛, D., Dr. phil., Pfr. Straßburg i. E., Margareteng. 1. (Drusenheim 11/8 68.) **V:** Des Johannes Cassianus Lehre von Natur u. Gnade 95; Maria Immaculata 01; Ars moriendi von Geiler von Kaisersberg 01. ()

Hoch, Gustav, ⊠, UV., VA. Hanau, Rhönstr. 6. (Neubrück 10/1 62.) **V:** Der Kampf d. Polizei gegen d. Saalbau in Hanau 97; Worte u. Thaten d. arbeiterfreundl. Zentrums 00; Ergebnis d. statist. Erhebungen über Arbeits- u. Lohnverhältnisse in der Metallindustrie in Berlin 03.

Hoch, Marie Konstanze, s. Malapert-Neufville.

Hochfeld, Hans, s. Georgi, Karl.

Hochfelden, Frau Brigitta, Mode, Handarbeit., Schriftleitung d. „Dtschen Modenzeitg". Berlin W, Schaperstr. 5. (Bückeburg 16/8 43.)

Hochländer, Friedr., s. Schäfer, Frz.

Hoechstetter, Fräul. Sophie, ASV., Roman, Kritik, Essay. Jena. (Pappenheim in Bay. 15/8 73.) **V:** Die Verstoßenen, R. 96; Max Mühlen, R. 97; Sehnsucht, Schönheit, Dämmerg 98; D. Dichter 99; Bis d. Hand sinkt 00; Dietrich Lanken, R. 02; Der Pfeifer, R. 04; Er versprach ihr einst das Paradies, R. 05; Geduld, R. 05.

Hock, Stefan, Lit.♛, Dr. phil. Wien VIII, Alserstr. 41. (ebda 9/1 77.) **V:** Die Vampyrsagen u. ihre Verwertung in der deutsch. Literatur 00; Der Traum, e. Leben, e. literarhist. Untersuchung 04. *

Höck, Fernando, Pflanzen●, Dr. phil., ObLehr. Luckenwalde, Breitestr. 12/13. (Tating 3/8 58.) **V:** Die nutzbaren Pflanzen u. Tiere Amerikas und der alten Welt verglichen in Beziehung auf ihren Kultureinfluß 84; Nährpflanzen MEuropas 90; Nadelwaldflora NDtschlds 93; Laubwaldflora ND. 96; Grundzüge d. Pflanzengeogr. 97; D. verändernde Einfluß d. Menschen auf d. Pflanzenwelt NDtschlds 99; Pflanzen der Kunstbestände NDeutschlands als Zeugen f. d. Verkehrsgesch. unserer Heimat 00.

Höck, Johann Heinrich, ✝, Pastor a. d. Stiftskirche zu St. Georg, Hrsg. v. „Der Stiftskirchenbote". Hamburg, St. Georg, Stiftsstr. 47. (Flensburg 23/1 50.) **V:** Der Ritual- u. Agendenschatz d. luth. Kirche in Schlesw.-Holst. 88; Gnade um Gnade 96; Üb. d. Liturgie 99; Kirchl. Leben in Hamburg vor u. nach d. Freiheitskriegen 00; Bilder a. d. Gesch. d. Hamb. Kirche s. der Reformation 00; D. Hamb. Liederdichter im H. Gesangb. 01; Konfirmandenharfe 02.

?**Höcker**, Georg (Pf. P. Henkes, Emin Leonhardt, Paul Heller), Roman, ✍. Berlin. (Rostock 14/12 60.) **V:** Waldhofbauern Einziger 87; Herr der Nacht 89, III; 5. Gebot 90, II; Vermächtnis der Ahnfrau 93, II; V. Derosa 94, III; A. Zieten 95, III; Beichte e. Unglücklichen 95, II; Irma 96, III; E. Báthori 96, III; Wenn du noch eine Mutter hast 95, 2. A.; Sonne bringt es an d. Tag 95, 2. A.; Richter vom Hintersberg 96; A. gold. Jugendzeit 97; Dulderin auf Preußens Thron 97 III.

Höcker, Gust., Roman. **Ue:** FEB. Breslau, N. Junkernstr. 10. (Eilenburg 28/9 32.) **V:** Beseelte Schatten, R. 59; Kaufm. Karrieren, Erz. 62; Dunkles Spiel, R. 63; Sein u. Nichtsein, Erz. 67; Geld u. Frauen, Erz. 68; Ein schöner Dämon, R. 68; Mammon u. Marmor, R. 70; 1870 u. 1871, Zwei Jahre dtschen Heldentums 71, 87, 91 u. 95; Th. Körner 88 u. 96; Gneisenau 88; Gesch. d. Deutschen 97; D. große Dreigestirn: Haydn, Mozart u. Beethoven 98; Vorbilder d. deutsch. Schauspielkunst: Schröder, Iffland u. Ludw. Devrient 99; Arnold v. Winkelried 00; A. Hofer 00; Drei große Tondichter: K. M. v. Weber, Franz Schubert, Mendelssohn-Bartholdy 03; Joh. Seb. Bach 03; Rußland u. Japan im Kampfe um die Macht in Ostasien 04.

Höcker, Paul Oskar, BP., PA., Roman, ⊙. Berlin-Wilmersdorf, Preußische Str. 3. (Meiningen 7/12 65.) **V:** D. Machtwort, Dr. 92; D. Glücke nach, R. 92; Die Olympier, Lsp. 93; Leichtsinn. Volk, R. 93; Poln. Wirtschaft, R. 95; 's Burgele, R. 96; Geldheiraten, R. 96; Frl. Doktor, humor. R. 97; Feenhände, R. 97; Wir Junggesellen, Hum. 97; Sekt! Lsp. 97; Was die Leute sagen, R. 98; D. Frau Rat, R. 98; Zersprungene Saiten, R. 00; Väterchen, R. 00; Weiße Seele, R. 01; Von mir, von Durchlaucht u. anderen, Hum. 01; Letzter

Flirt, R. 01; Es blasen die Trompeten, R. 02; Die Wappenhänse, Sch. 02; Närrische Käuze, Hum. 03; Prinzessin Fee, R. 03; Frühlingsstürme, R. 04.

Hoddick, Fritz. Langenberg, Rheinld, Wiemhof 8. (ebda 8/7 28.) **V:** Aphorismenschatz d. Weltlit., weltl. Texte f. Rede u. Schrift, 4. A. 01.

Hofer, Aug., (k.), ✠, Prof. i. P. Baden b. Wien, Mühlg. 38. (Oberndorf, NÖstr. 7/5 45.) **V:** Tier- u. Pflanzennamen 80; Nhd. Grammat. f. höh. Bildgsanst. v. Fr. Bauer, neubearb. 81, 83; Touristische Humoresken 86; Weihnachtslieder, -spiele aus NÖstr. 90, 92; Blätter d. Erinnerg (stenogr. Lieder u. Sprüche) 93; Lehrb. d. deutschen Stenogr. (Gabelsb.-Markovits), 7. A. 05.

Hofer, Christian, DÖSchG., ⚖, Dr. jur., Notariatssubst. Wiener-N., Pöckg. 10. (Ebreichsdorf 19/4 65.) **V:** D. Realgewerbe 96; Von der Gerichtsbarkeit in Geschäften 2c. 98; Gebühren von Vermögensübertragungen 00; Realapotheken 03. ()

Hofer-Heilsberg, Aug. Alb. (Pf. A. H. Berg), Nov., ✎, ⌂, ✠, Kult. ♛, Dr. phil., k. k. Prof., k. k. Lehrer an der Inf.-Kadettenschule. Triest. (Wien 5/4 68.) **V:** De elocutione Frontoniana 93; Die heil. Krankheit 94; Die Jugendspiele 99; Jung Wien 01; D. Mittelschule u. die neue Zeit 02 u. 03; Dantes Divina commedia u. Goethes Faust 03. ()

Hoefer, Hans, Geologie u. Bergbau, ⊕, k. k. HofR., o. Prof. an d. Bergakad., Red. d. „Berg- u. hüttenm. Jahrb.". Leoben, Steierm. (Elbogen 17/5 43.) **V:** Mineralien Kärntens 70; Petroleum-Ind. NAmerikas 77; Kohlen- u. Eisenerzlagerstätt. NAmerikas 78; Erdbeben Kärntens 79; Beitr. z. Spreng- od. Minen-Theorie 80; Erdöl u. s. Verwandten 88; Gutacht. üb. d. Hintanhaltg v. Thermenkatastrophen i. Teplitz-Schönau 95; Höfers Taschenb. f. Bergm. 97, 2. A. 04.

Hoff, J. H. van't, ⚗, Dr. med. h. c. et phil., Mitgl. d. Berlin. Akademie, o. Hon.-UP. Charlottenburg, Uhlandstr. 2 p. (Rotterdam 30/8 52.) **V:** Chemie im Raum 77; Ansichten üb. organ. Chemie 81; Dynamische Studien 95; Stereochemie 92; Doppelsehen 97; Vorlesungen 98. ()

Hoffbauer, E. v., ⚔, General d. Art. z. D. u. Chef d. 1. Posensch. Feldart.-Rgts Nr. 20. Berlin W 62, Burggrafenstr. 17. **V:** Altes u. Neues aus d. deutsch. Feldartillerie 03. (*)

Höffer, Paul, s. Richter, Eugen.

? **Hoffmann**, Frl. Agnes (Pf. Emma Burg). Nymphenburg b. München. (St. Pölten 1/12 64.) **V:** Vergißmeinnicht; Marienkind.

Hoffmann, Frl. Agnes, Nov., Humor, Jugendschr. Potsdam, Allee Sanssouci 4. (Krotoschin 5/3 60.) **V:** Das rote Haus 91; D. Glückskind 92; Ruth 93; Lottes Tagebuch 94; Wilde Rose 95; Fee u. anderes 96; Tannhausen 97; Marienthal 98; Stiftskind 99; Uns. Traudchen 00; Zu jung 01; Postlieselo 02; Heimchen 03; Waldeszauber 03; Finkenhaus 04; Bienchen u. Fienchen 05.

Hoffmann, Camill, ✠, Essay, **Ue:** Fr. Tschech., Red. d. „Zeit". Wien II, Augartenstr. 32/34. (Kolin 31/1078.) **V:** Adagio stiller Abende 02. **Ue:** Baudelaire, G. 02; Zeyer, Drei Legenden vom Kruzifix 03. ()

? **Hoffmann**, Fräul. Charlotte Valeska, ASV., /. Ludwigsburg, Vordere Schloßstr. 37. (Stuttgart 5/3 84.)

Hoffmann, Ferd., Dr. phil., Real GP. Gera, Kaiser Wilhelmstr. 54. (Ufrungen 2/9 40.) **V:** Aus d. Kulturgesch. Europas 80; Neueste Entdeckgn a. d. Planeten Mars 82; 50 Themata zu dtschen Aufsätzen 82; Einfluß d. Natur auf d. Kulturentwicklung d. Menschen 85; Materialien u. Dispositionen zu dtschen Aufsätzen 85, 2. A. 98; Nachklänge altgerm. Götterglauben 87; Sinn f. Naturschönheiten in alter u. neuer Zeit 89; Lat. Übgsbuch für d. mittl. Klassen höh. Lehranstalten 91/92 II; Deutsches Lesebuch für ObSek. höh. Lehranstalten 93, 2. A. 03; Erläutergn z. Egmont 97, Braut v. Messina 98, E. Galotti 98; Auswahl aus röm. Dichtern f. höh. Lehranst. 98; Jul. Sturm 99; Schulausg. v. Sallust m. Anm. 99; Erläutergn zu Shakesp. Kaufmann von Venedig u. Hamlet, Sophokles' Antigone 00; König Ödipus u. Ödipus auf Kolonos, Klopstocks Oden u. Epigr. 01; Ausgabe: Homers Odyssee u. Ilias (in Auswahl) 03; Erläuterung zu Otto Ludwigs Erbförster 04.

Hoffmann, Friedr. Albin, ⚷, Dr. med., o. UP., russ. WStR., GMedR., Dir. d. U.-Poliklinik. Leipzig, Roßplatz 14. (Ruhrort 13/11 43.) **V:** (mit Dr. Bock) Experimentalstud. über Diabetes 74; Vorlesung üb. allg. Therapie 84, 4. A. 95; Lehrbuch der Konstitutionskrankheiten 93.

Hoffmann, Fr. W. Max, ♛, Dr. phil. Wiesbaden. (Neu-Ruppin 10/1 44.) **V:** Gesch. d. freien u. Hansestadt Lübeck 89/92 II; A. Böckh, Lebensb. 01. **H:** R. Dietsch, Lehrbuch d. Gesch. I 2 79; Abriß d. brandenburg. preuß. Gesch. 82; A. Schaefer, Demosthenes u. seine Zeit, 2. A. 85/87 III; K. Ploetz, Auszug a. d. alten, mittleren u. neueren Gesch., 12. A. 98. ()

Hoffmann, Georg (Pf. Hoffmann von Werder), ✠, stud. phil. Rathenow, Brandenburg, Auf Kurland. (Werder a. H., 21/7 83.) **V:** Lieder einer jungen Seele 01; Hannibal, dram. Ged. 02. ()

Hoffmann, Hans, Nov., Dr. phil., Gen.-Sekr. d. Schillerstiftg. Weimar, Schillerhaus. (Stettin 27/748.) **V:** Unt. blauem Himmel, R. 81, 2. A. 99; D. feige Wandelmar, E. 83; Hexenprediger, R. 83; Brigitta v. Wisby,

N. 84, 2. A. 01; Im Lande d. Phäaken, N. 84; Neue Korfugeschichten, N. 87; Vom Frühling zu Frühling, N. 89, 3. A. 98; Iwan d. Schreckliche u. sein Hund, N. 89; D. eis. Rittmeister, N. 90, 2. A. 00; D. Gymn. zu Stolpenburg, N. 91, 4. A. 02; Ruhm, N. 91; Gesch. a. Hinterpommern, N. 91, 2. A. 94; Landsturm, N. 92, 3. A. 03; Vom Lebenswege, G. 93; Wider d. Kurfürsten, N. 94; Bozen. Märchen u. Mären, N. 96; Ostseemärchen, N. 97; Allerlei Gelehrte, N. 97, 2. A. 98; Aus d. Sommerfrische, N. 98; Harz 99; Tante Fritzchen, N. 99; Irrende Mutterliebe, N. 00; Von Haff u. Hafen, N. 02.

Hoffmann, Hugo, Prof., GObLehrer, Hrsg. d. „Gymn.-Bibliothek". Gütersloh. (Aug. 58.) (*)

Hoffmann, Hugo, deutsche Sprachwiss. u. T., Taubstummenlehr. Ratibor, Gartenstr. 6 II. (Haynau i. Schl. 12/7 57.) V: Einführung in d. Phonetik u. Orthoepie d. dtschen Sprache 88; Erster Sprech- u. Sprachunterr. in d. Taubstummenschule 89; Erster Sprachunterr. in Schulen zweisprachigen Gebiets 93; Deutsche Schreiblese-Fibel auf phonetischer Grundlage 97; Die schlesische Mundart 00; Die Lautwissensch. und ihre Verwendung beim mutterspracht. Unterr. in d. Schule 01.

Hoffmann, Jak., (k.), D., GP, ReligLehr. München. (Hengsberg 9/3 64.) V: Gesch. d. Laienkommunion bis z. Tridentinum 91; D. hl. Messe erklärt 92; Verehrung u. Anbetung d. Sakramentes d. Altars 96; Die Bibel, ein Volks- u. Schulbuch in d. Vergangenh.; Soll sie dieses auch in Gegenw. u. Zukunft sein? 02. ()

Hoffmann, Karl, ASV., Literaturwissenschaft, Kritik, Dr. phil. Charlottenburg, Schlüterstr. 62. (Lübben, NL. 30/4 76.) V: Über Lord Byrons The Giaour 98.

Hoffmann, Frau Louise, Nov. Frankfurt, O., Grüner Weg 14. (Jaenischwalde 27/5 66.) V: Sprache u. Lit. d. Wenden 99.

Hoffmann, Frl. Maria, (k.), Ue: F. Aachen. (Erfurt 24/12 42.) Ue: Fleuriot, Kl. Herzogin 79, 2. A. 99; Anderdon, Legenden 82, 2. A. 98; Fleuriot, verzog. Kind 84, 2. A. 96; Lasserre, ULFr. v. Lourdes, 8. A. 03 u. a. ()

Hoffmann, Maurus, Ästhetik, T., Dr. phil., Bibliothekar im k. k. Handelsministerium, Chefred. d. „Zeitschr. f. Post u. Telegraphie", MitRed. d. „Österr. wirtschaftspolit. Archiv". Wien II, Kaiser Josefstr. 17. (Mähr. Ostrau 24/6 65.) V: V. d. Kunst d. ästhet: Genießens 87; Leitf. d. Ästhetik 91, 3. A. 01; Psycholog. Lesebuch 02.

Hoffmann, Max (Ps. Spero, Monk Heisterbach), LV., ♆, O, Nov., Roman, Essay, Krit., /, Ue: F. Berlin-Weißensee, Berlinerstr. 150. (Berlin 27/11 58.) V: Irdische Lieder 91; Morgenstimmen u. a. 93; Hochzeitnacht, Gesch. in Moll u. Dur 02; Ländliche Wohlfahrtspflege 04. Ue: Maupassant, Verse 01.

Hoffmann, Otto Adalb., Archäol., Dr. phil., Prof. a. D. Sondershausen. (Berga 23/1 58.) V: Ägis oder Bogen? Beitrag z. Erklärg d. Apollo v. Belvedere 87; Herm.-Apollo, Stroganoff 89; Steinoval d. Metzer Altertums-Museums (Katalog) 89; Am Goldenen Horn, Wanderbilder aus Konstantinopel 92; Gymnasium und Museum (Zur Verwertung unserer Landesaltertümer f. d. Gymnasialunterricht) 99.

Hoffmann, Paul, Lit. ♛, Lehrer Frankfurt a. O., Grün. Weg 14. (Linderode 28/2 66.)

Hoffmann, Richard Adolf, Exegese des N. T., Lic. theol., UDoz. Königsberg, Pr., Tragheimer Pulverstr. 3. (ebda 22/6 72.) V: Abendmahlsgedanken Jesu Christi 96; Was versteht man unter wissensch. Bibelforschung? 97; Was hat Sudermann im „Johannes" gewollt, was erreicht? 98; D. Markusevangelium u. seine Quellen 04; Das Selbstbewußtsein Jesu nach den drei ersten Evangelien 04.

?Hoffmann, Frau Major Valesca, ASV., Roman, /. Ludwigsburg, Vord. Schloßstr. 37 I. (Königsberg i. Pr. 21/9 57.) V: Das vierte Geschlecht 01, 2. A. 01.

Hoffmann, Wolf, /, Schauspielkritik, Red. d. „Straßb. Post". Straßburg-Neudorf, Lazarettstr. 26. (München 18/2 66.) [Anna.

Hoffmann-Diederich, s. Diederich,

Hoffmann-Krayer, Eduard, deutsche Ψ, Dr. phil., a. o. UP., Red. u. Hrsg. d. „Schweiz. Archivs für Volkskunde". Basel, Hirzbodenweg 91. (ebda 5/12 64.) V: D. mundartliche Vokalismus v. Basel-Stadt 90; Stärke, Höhe, Länge 92; Walther v. d. Vogelweide 94; Bilder a. d. Fastnachtsleben im alten Basel 96; D. Volkskunde als Wissensch. 02.

Hoffmann-Kutschke, Gotthelf, ♆, Eisenbahnstat.-Assistent a. D. Breslau, Alsenstr. 14 II. (See 11/11 44.) V: Ged. 95; Allerlei aus Krieg u. Frieden, Erz. u. G. 05.

Hoffmann v. Wangenheim, Frau Pauline, DSch, Märchen u. Psychodrama. Erfurt, Hopfeng. 1 a II. (Seyda 19/7 56.) V: Eisbekanntschaft, Lsp. 88.

Hoffmann v. Werder, s. Hoffmann, Georg.

Hoffmeister, Herm Wilhelm, BJ&SV., LB., deutschnat. u. vaterl.-poet., pädagog., belletr. Schrift. u. dram. Volksstücke, Dr. phil. u. em. Berliner Lehrer. Goslar, Kettenstr. 17. (Osterwieck a. Harz 21/10 39.) V: Gustav Adolf, E. 71; Charakterbilder klass. Frauengestalten 71; Drei Jahre auf ein. Regulat. Seminar 73; Der Schmiedehans 73, 3. A. 02; Deutsche Volksbilder 73; Gesch. der Geographie 74, der Geologie 75,

der Völkerkunde 76; Kaiserbilderbuch 76; Exam. Katechism. d. Weltgesch. 78, d. dtsch. Kulturgesch. 79; Fischarts Gargantua 79; Exam. Kat. Brandenb. Preuß. Gesch. u. dtsch. Kult.-Gesch. in Grundzügen 80; Glaube uns. Väter 82; Luther u. Bismarck, 4. A. 84; Patriot. Vermächtnis Jahns 84; Hohenzollern 85; Ep. Wilh. d. Einzige 86; Ep. Eiserner Siegfried, 2. A.; Selbstbiogr. Ikarosflüge 88; Lienhard u. Gertrud 88; Exam. Kat. Pädagogik, 2. A.; Am Kaiserhof zu Goslar 89; Weihnachtskerzen 89; Exam. Kat. Religion, 2. A.; Steinberg; Sängerkrieg; Wildefüer; Marschall Vorwärts, 2. A. 90; Pestalozzi 94; Ewiger Jude u. Dtscher Michel 95; Zur dtsch. Reformation d. Judenchristentums; Comenius u. Pestalozzi, 2. A.; Getreuer Eckart 96; Jüd. Erziehung der christl. Jugend 97; Bismarck-Parole; Bienen u. Drohnen 98; Himmelspforten, Kloster-R. 04.

Hoeffner, Erwin (Pf. Erwin Rainach), Roman, Nov., ⊙, Verlagsbuchhändler u. Red. Dresden-N., Jägerstr. 24. (Zwickau i. S. 24/12 76.) *

Hoffs, F. van, Humor, ♆, Ue: LI, Dr. phil., GP. Coblenz, Gymnasialstr., altes G. (Geldern 13/6 43.) V: Ged. 83; Horaz. Oden 85; Palestrin. Madrigale (m. P. Druffel) 87 u. 90; Vaterländ. Klänge 88; Altdtsche Volkslied. (m. P. Druffel) 00; D. Säkularnachtwächter v. Berncastel 91; Fr. Spe 93; A. Petöfi 95: Bunte Schmetterlinge, G. 00; Horaz. Satiren (m. E. Vogt), 2. A. 04.

Hoffschild, Wilh. (Pf. Wilh. Franz), ✓, Kritik, ♆. Berlin SW. Lankwitzstr. 8. (Stettin 22/6 69) V: Aus Dämmerstunden 94; Mimosen, G. 98.

Höfken v. Hattingsheim, Rud., Reg.-R., Numismatik, Hrsg. d. „Archiv für Bracteatenkunde". Wien VI, Windmühlg. 24a. (ebda 9/7 61.) V: Studien z. Bracteatenkunde S Deutschlds 93 u. 05; Wesen u. Entwicklg d. Bracteaten 95; Passauer Pfennige 99.

Höfler, Alois, ⁂, ♆, ⅄, ∩, ⌂, Dr. phil., o. Prof. d. Pädagogik a. d. Dtsch. Universität Prag III 602. (Kirchdorf 6/4 53.) V: Wotan. Studie z. Ring d. Nibelungen 78, 96; Logik 90; Lesestücke aus philos. Klassikern 90, 95, 02; Grundlehren d. Logik 90, 95, 02; Naturlehre f. d. Unterstufe 81, 93, 96, 00; Psych. Arbeit 94; Psychologie 97; Grundlehren d. Psychologie 97, 02; 7 Thesen zu Liszt über strafrechtl. Verantwortlichkeit 97; Metaphys. Theorien v. Leib u. Seele 97; Kant Metaph. Anfangsgründe der Naturw. mit Studien zu gegenw. Philos. d. Mechanik 00; Dieselbe Schrift in d. Berlin. Kant-Ausg. 03; Naturlehre f. d. Oberstufe 03; Propädeut. Logik u. Psychologie 03; Physik 04; Repetitorium d. Physik 04; Zur gegenw. Naturphilosophie 04.

Höfler, Max, ✗, ♕, Volkskunde, Dr. med., Hof-R., prakt. Arzt. Bad Tölz. (ebda 3/3 48.) V: Volksmedizin u. Aberglaube 89; Isar-Winkel 91; Führer v. Tölz u. Umgebung, 7. A. 01; Baum- u. Waldkult. 92; Dtsch. Krankheits-Namenbuch 99; D. Jahr im oberbayer. Volksleben 99.

?Hofmann, Alfred, Journalist, Publizist, ✓, ♕, Lit. ♕, Völkerkunde, Erz., ♆. Weimar, Burgplatz 3 b III. (ebda 18/9 71.)

Hofmann, Bernh., ⊙, ObLGRat. München, Fürstenstr. 19 II l. (Ansbach 13/5 34.) V: D. Bürgermstr. v. Rothenburg, Tr. 94; Dichter u. Markgraf, Lsp. 96; Neues und Alte?, ausgew. G. 01.

Hofmann, Carl, kais. GRegR., Hrsg. u. Verl. d. „Papier„Ztg.". Berlin W, Potsdamerstr. 134. (Karlsruhe 2/3 36.) V: u. H: Prakt. Handb. d. Papierfabrik 75. u. A. 97.

Hofmann, Frl. Else, Jugendschr., Roman, Nov. Leipzig-Leutzsch, Bahnhofstr. 1 I. (Leipzig 21/10 62.) V: Aschenbrödel 93· Müller-Liesel 95, 2. A. 96; 's Annebärble 95; Erlauschtes u. Erträumtes, ges. Nn. 98; Yvonne 98; Die böse Sieben 98; Carry 98; Elli 99; D. Weg gen Golgatha, R. 00; Im Waldpensionat 00; Vierblatt 01; Kitty 03; Dorfprinzeßchen 03; Karni 04.

Hofmann, Emil, DÖSchG., ♆, Essay, Erz., Prof. a. Lehrerseminar in Währing. Wien XVII, Jörgenstr. 45. (Preßburg 13/4 64.) V: Aus ernster Zeit, G. 99; An meine Heimat, G. 00; D. Lehrer als Dichter, Anthol. (m. H. Cl. Koset) 01; Legenden u. Sagen v. St. Stephansdom in Wien 04.

Hofmann, Hans (Pf. Mannhof), ♆, Essay, Dr. phil, Gymn.-ObLehrer. Solingen, Rheinpr., Wupperstr. 13. (Ulm a. D. 24/5 62.) V: Nach Brasilien u. zurück i. d. Heimat 79; Auf deutsch. Höhen u. auf Romas Hügeln 86; Ein Nachahm. Hermanns v. Sachsenheim 92; Goethes Faust in ursprünglichst. Gestalt, Scherzsp. 97; Goethe am Rhein 99; Wilhelm Hauff, Leben, Briefe u. Nachlaß 02; Wetzlar u. Umgebung 03; Poetisches Flugblatt 04. H: Hauffs Werke (m. Einl. u. Anm.) 05; Streicher, Schillers Flucht v. Stuttgart nach Mannheim 05.

Hofmann, Hermann, Polit., Publiz., Jurist. Leit. u. polit. Red. d. „Hamburg. Nachrichten". Hamburg. (9/1 50.) MitH: Fürst Bismarck nach seiner Entlassung; D. neue deutsche Gerichtsverfahren 79.

Hofmann, Frau Ida verw., DSch., Nov., ✓, ♆, Ue: FE. Berlin SW, Hedemannstr. 7. III. (Mainz 14/7.) V: Aus dem Reiche des Herzens, N. 88. ()

Hofmann, Jos., Dial. ♆, △, Bürgersch.-Lehrer, Leiter d. gewerbl. Fortbildsschule, Stadtverordn. Karlsbad, Böhm., Goetheplatz. (ebda 19/3 58.) V: Österr. Turnliederbuch 85, 7. A. 96; Histörchen i. egerländ. Dialekt 89, 91, 3. A. 01; Lausa Dinga,

ebenso 92, 3. A. 01; Vorlagenwerk f. Sattler u. Riemer 97, 2. A. 00; Karlsbad lutherisch 93; D. Barocke i. Nordwestböhm. 99; Bismarck in Karlsbad 1864 f. 99; Karlsbads verfallene Gewerbe 97; Münzen u. Spielmarken, G. 01; Pumpelrausen, G. 01; 28 Egerländ. Volksl. 91.

Hofmann, Julius, PA., Dr. phil., Red. d. „Münchn. Allg. Ztg.". München, Adelgundenstr. 17 III. (Coburg 15/3 59.) ()

Hofmann, Karl Berth., ♂, ⚗, Dr. med., o. UP. Graz, Schillerstr. 1. (Zdounek, Mähr. 5/9 42.) V: Untersuchg d. Harnes 71, 2. A. 78; Atlas d. Harnsedimente 71; Lehrbuch der Zoochemie 79.

Hofmann, N., s. Weinzierl, L. A.

Hofmann, Rud. Hugo, ℙ, †, D., Dr. phil., o. UP., GKirchenrat, Domherr des Hochstifts Meißen. Leipzig, Inselstr. 5 I. (Kreischa 3/1 25.) V: Zeichen des Menschensohns 49; Leben Jesu nach den Apogryphen 51; Symbolik 56; Berg Galiläa 56; Lehre v. d. Gewiss. 66; Predigt 69; Schulbibel 72, 5. Stereotyp.-A. 96; Z. System d. prakt. Theol. 74; Pädagog. Vorbildung z. höh. Schulamt 81; Predigt üb. d. Vaterunser 81; D. freie kirchl. Vereinstätigkeit 84; Rechtfertigung d. Schule d. Reformation 89; Galiläa a. d. Ölberg 96; Ist es wünschenswert, daß der Religionsunterricht ganz in die Hände von Geistlichen, resp. von Theologen gelegt werde 02.

Hofmannsthal, Hugo v. (Pf. Loris), ♆, ♀, Dr. phil. Rodaun b. Wien. (Wien 1/2 74.) V: Gestern (Th. Morren) 91; Der Tor und der Tod (Loris) 94, 5. A. 04; Theater in Versen 99; D. Kaiser u. d. Hexe 00; Elektra, Tr. 03, 5. A. 04.

Hofmeister, Norbert, s. Halpern, Max.

Hoegel, Hugo, Strafrecht, ObStaatsanwalt, ao. Prof. d. Konsularakad., Dr. jur. Wien VII, Neustiftg 17. (ebda 21/10 54.) V: Straffälligkeit u. Strafzumessung 96; Gesetz betr. die Entschädigung f. ungerechtfertigt erfolgte Verurteilg 01; D. Straffälligkeit d. Jugendl. 02; Geschichte des österr. Strafrechtes I 04.

Högger, Robert, (k.), ♆, Dessinateur. St. Gallen, Waldburg, Langg. (ebda 5/2 69.) V: Junges Leben, G. 94, 2. A. 01; Felsenburg, Sch. 98, 2. A. 03; Um Gold u. Ehre, Dr. 03; Eine Abrechnung, Sch. 03. ()

Hohburg, Paulus, s. Köhre, O. P.

Hohenfeld, Hans, s. Birt, A. J.

Hohenried, L. St., s. Jenisch, Luise.

Hohenstein, K., s. Wichmann, Paul Vict.

Hohenthal, K., s. May, Karl.

Höhler, Matthias, (k.), D., Dr. phil., Domkapitular u. Geistl. R. Limburg a. d. Lahn, Domstr. 12. (Montabaur 4/5 47.) V: Kreuz u. Schwert 77, 2. A. 03; Peter de Vineis 78, 2. A. 99; Aus sturmbewegter Zeit 79; Eli 80, 2. A. 96; Matteo Bonello 89, 2. A. 00; Friedrich II. 90; Religionskrieg in Sicht? 90, 2. A. 91; Ist der heil. Rock zu Trier echt? 4. A. 91; Konfessionslose Schule, Religionslos. Volk 92; D. dogm. Kriterium d. Kirchengesch. 92; Gottes Wege, N. 93; Fortschrittl. „Katholizismus" od. Kathol. Fortschritt? 3. A. 97; Die hl. Nacht 97; Mirjam 98; Lavinia 99; D. bethlehemit. Kindermord 00; D. Stern v. Bethlehem 01; D. Mönch v. Lützelburg 01; (Pf. Friedrich Ernst): A-b-c für Evastöchter; A-b-c für Adamssöhne 98; Die Makkabäer 02; Für u. Wider in Sachen d. kath. Reformbewegung d. Neuzeit 03; D. Sarazenin heilige Nacht 03. H: Werke d. P. Carl Ambr. Cattaneo I. 1. 88, 2. A. 97, I. 2. 89, 2. A. 98, I. 3. 91; II. 1. 2. 3. 96; Roman eines Seminaristen 04.

Hohm, Anna Marie, s. Brix, Anna

Hohn, Wilh. (k), AV., ✉, Dr. phil., Dir. d. Volksvereins f. d. kath. Deutschl. München-Gladbach, Dahlenerstr. 77. (Bühlingen 14/1 71.) V: D. Nancy-Trierer Borromäerinnen i. Deutschl. 99; Die sozialökon. Beziehungen charitativer Genossensch. 00; Barmherz. Schwestern 00; Ist e. Erhöhung d. landw. Schutzzölle notw.? 01, 2. A. 02.

Hohndorf, Luise, s. Bindewald, L.

Höhne, C. Heinr., ♪, Musik, Kritik, Tonkünstler. Riga, Pauluccistr. 8. (Prämnitz, Pos., 27/4 49.) V: Offene Antwort 96; Hat d. Musik eine dem Charakter des Menschen ethisch wirklich günstig beeinflussende Wirkung? Frau Anna Lankows „Wissensch. d. Kunstgesanges" 03.

Hohoff, Frl. Maria (Pf. Tante Maria), (k.), Jugendschr., Lehrerin. Altenessen, Rheinpr., Vereinsstr. (Recklinghausen 13/6 55.) V: Glockenklänge f. Kindesherz 95, 2. A. 98; Vaterunserbüchlein 98; Der schönste Tag 97, 3. A. 03; Der Trotzpeter, 1. u. 2. A. 98; Lebensperlen 98; Treue um Treue 98; Vaterhaus u. Fremde 98; Der Schutzengel u. das Beichtkind 99; Begleitworte f. Mädchen 99, 4. A. 03: Sie will Lehrerin werden, Lsp. 01, 3. A. 04.

Holaubek, Georg, Politik, polit. Satire. Salzburg, Nonnberg 16. (Wien 21/3 71.)

Holczabek, J. W., ℙ, ObLehr. u. Dir. d. Gremialschule f. Buchdruckerlehrlinge. Wien IV, Alleeg. 44. (Iglau 21/6 43.) V: Haushaltungskde f. Schulen, 3. A. II; D. Notwendigste aus d. dtsch. Lit. f. Schulen, 2. A.; Verwahrloste Jugend, Üb. d. Erziehung u. d. Unterr. schwachsinn. Kinder; Wie kann d. Verwahrlosg. d. Jugend, namentl. in der Großstadt, entgegengewirkt werden? 00; (m. A. Winter): Sagen und Gesch. d. Stadt Wien, 4. A. 01 II.

Holder, Alfr., Ψ, Dr. phil., Oberbibliothekar, HofR. Karlsruhe, B., Hirschstr. 35 a. (Wien 4/4 40.) V: Handschriften d. Hof- u. Landesbibliothek Karls-

ruhe 95|96; Alt-celtischer Sprachschatz I, II 96|04. H: Horati carmina 64|70 (mit O. Keller); Nachlaß von Adolf Holtzmann 73|75; Waltharius 74 (mit J. V. Scheffel); Tac. Germ. 78; Lex salica 79|80 Caesar b. Gall. 82; German. Bücherschatz (Tacit., Einhart, Beowulf, Jordanes, Nithart, Baeda) 82|96; Saxo Grammaticus 86; Herodotos 86|88; Avienus 87; Inventio S. Crucis 89; Porfyrion 94; Caesar b. civ. 98; Eulogius Favonius 01.

Holder, August, Kultur- u. Lit♛, ▯, /, Lehrer, Hrsg. d. „Vierteljahrshefte d. Zabergäuvereins". Erligheim, Württ. (Kohlberg 3|8 50.) V: Wunnenstein 80, 4. A. 82; Ortschroniken 86; Wunnensteingeg. 87; Das Weinkraut 92; Gesch. der schwäb. Dialektdichtg 96; D. schlimmsten Erfahrgn meines Lebens 94; D. Bottwartal in Wort u. Bild 97; Cajus u. Sabina, hum. Dchtg 01; Hohenasperg 04. H: J. Nefflen, Werke 88; Rabener, Werke 88; J. Nefflen, Schwäb. Feierabend u. a. 90; Liscow, Werke 01; Hillers Naive Welt, 2. A. 94; Schmezers Leidensgesch. 96; Schwäbischmundartl. Vortrags- u. Singstücke 99; Nesflen, Der Vetter aus Schwaben III (illustr.) 04.

Hölder, Eduard Otto, ⚓, Dr. jur, o. UP., GHofR. Leipzig, Schwägrichenstr. (Stuttgart 27|11 47.) V: Fachschr. ( )

Hölder, Otto, ⚔, Dr. phil., o. UP. Leipzig, Schenkendorfstr. 8 I. (Stuttgart 22|12 59.) V. Anschauung u. Denken in d. Geometrie 00.

Holderberg, s. Friese, Eugen.

Holdschmidt, Adolf, (k.), Jugendschriftstell., Lehrer. Duisburg, Wanheimerstr. 29. (Elberfeld 16|9 75.) V: Der Türkenschreck 02; Cornelius 03.

Holetschek, J, ↘, Dr. phil., Adjunkt an d. Sternwarte. Wien XVIII, Türkenschanzstr. 17. (Thuma, NÖstr. 29|8 46. ( )

Holitscher, Arthur, Roman, ⊙, Essay. Budapest, Lazarg. 5. (ebda 22|8 69.) V: Leidende Menschen, N. 93; Weiße Liebe, R. 96; An die Schönheit, Tr. 98; D. vergiftete Brunnen, R. 00; Das andere Ufer, Dr. 01; Von der Wollust u. dem Tode, N. 02; Das sentimentale Abenteuer, Erz. 05; Charles Baudelaire, Monogr. 05.

Holland, Hyazinth, (k.), Lit♛, Dr. phil., Prof., Privatgelehrt. München, Arcostr. 1. (ebda 16|8 27.) V: Gesch. d. dtschen Lit. 53; Altes und Neues 55|56; Reiseblätter 56; Kaiser Ludwig d. Bayer 60; D. Entwicklg d. dtsch. Theater i. MAlter 61; Erinnergen an E. v. Lasaulx 62; Gesch. d. altdtschen Dichtkunst in Bayern 62; Dtsche Charakterbild. 64; D. Ammergauer Passionsspiel 70; M. v. Schwind 73; Dtsche Minnesänger 76; Th. Horschelt 76, 90; Z. Erinnerg an F. Pocci 77; Ill. Erinnergen an Münchener Künstler 84 I; A. Adam: Aus dem Leben eines Schlachtenmalers 86; Graf Pocci 90; D. Werk d. Künstlerfamilie Adam 91. H: Fr. Beck, Poetik, 7. A. 96.

Hollander, Albert, Balt. Gesch., Oberlehrer an der Realschule, StaatsR., Präs. der Gesellsch. für Geschichte u. Altertumskunde. Riga I, Weidendamm 3. (ebda 23|10 56.) V: Die livl. Städtetage bis z. J. 1500 88; W. F. Häckers Buchdruckerei 1804 bis 1904 04. (*)

Hollander, Hermann, Dr. phil., GP. Osnabrück, Terrasse 1. (Hamburg 26|8 38.) V: Handschriftl. Überlieferg d. homer. Hymnen 86. ( )

Hollaender, Alcuin, ♛, Dr. phil., Prof. Straßburg i. E., Univ.-Pl. 3. (Ratibor 30|8 51.) V: Kriege d. Alamannen mit den Römern i. 3. Jahrh. n. Chr. 74; Straßb. i. Schmalkald. Kriege 81; Straßb. i. franz. Kriege 1552 88; E. Straßb. Legende 93.

Hollaender, Felix, BP., Roman. Berlin W, Goethestr. 78. (Leobschütz 1|11 68.) V: Jesus u. Judas, R., 4. A. 92; Magdalene Dornis, R. 91, 4. A. 92; Katzengold, Dr. 92; Frau Ellin Röte, R., 6. A. 99; Erlösung, R., 3. A. 99; Sturmwind im Westen, R., 7. A. 96; Pension Fratelli, N., 3. A. 96; Das letzte Glück, R., 4.|6. A. 00; D. Weg d. Thomas Truck 02 II, 5 A. 04; Der Baumeister, R. 04; Traum u. Tag, R. 05.

Holle, Frau Luise, Hauswirtschaft. Bremerhaven, Lloydstr. 32. (ebda 17|5 64.) V: Davidis-Holle, Kochbuch 91, 40. A. 03; Herrin im Hause 93; Im deutschen Hause 03 II; Hauswirtschaft 04. *

Holleben, v., ⚔, Gen. d. Inf. z. D. Naumburg a. S., Parkstr. 3. V: Gesch. d. Frühjahrsfeldzuges 1813 u. s. Vorgesch. I 04. (*)

Hollensteiner, Karl, ✝, Lok. ♛, Pastor. Oldenburg, Holstein. (Grünstadt 6|5 40.) V: Sickingen u. d. ev. Gemeinde Landstuhl 68; Bau des Reiches Gottes 73; Buch der Bücher 80, 2. A. 91, dänisch 92; Aus vergangenen Tagen, Chronikbilder d. Stadt Oldenburg i. H. 82; Dreimal fünfundzwanzig, 2. A. 83; Die 4 köstl. Dinge 88; Für alles Volk 83; Das Weltelend u. d. Welterlösung 93; Das 3. Gebot u. d. Sonntag 95; Gedanken aus zwei Welten 96; Glaube, Liebe, Hoffnung, ein Buch über die Bergpredigt 98; Enchiridion Pastorale 04.

Höller, P. Joseph, (k.), ✝, Redemptor., D., Lector theol. Mautern, Steierm. (Graz 10|4 68.) V: Ehekatechism. 99, 2. A. 00; Ist d. Papsttum Gotteswerk? 1. u. 2. A. 02; Himmelsmacht u. Erdenherrsch., I: Gesch. d. Kirchenstaates 03, II: Notwendigkeit d. Kirchenstaates 03.

Höllerl, Adolf, Roman, Journalist. Hannover, Scheffelstr. 26. (Neustadt a. Waldnaab 17|6 51.) V: Der Diamant-Schmetterling, R. 05.

Hollfeld, Ludwig, s. Sponsel, J. L.

Hollitscher, Jak. J., ⁂, Dr. phil. Wien XVII, Schweizertalg. 32. **V:** Friedrich Nietzsche, Darstellg u. Kritik 04. (*)

Hollmann, Georg, ✝ (N. Test.), Lic. theol., Dr. phil., Pfr. an d. Trinitatiskirche. Charlottenburg. (30/8 73.) **V:** D. Bedeutg d. Todes Jesu nach s. eigenen Aussagen auf Grund d. synopt. Evangel. 01; Urchristentum in Korinth 03; Welche Religion hatten die Juden, als Jesus auftrat 04.

Hollweck, Johann Nepom., ♛ der ℙ, Volksschullehr. Regensburg, Bismarckplatz C 8. (Pfaffenhofen 28/4 59.) **V:** Gesch. d. Volksschulwes. in d. ObPfalz 95; Die Schulgeldfrage, e. Beitr. zu ihrer Lösung 99; Z. Verstaatlichg d. bayr. Volkssch. 99.

Hollweck, Jos., (k.), ✝, D, Prof. a. bisch. Lyzeum. Eichstätt, Bay. (Pfaffenhofen 16/1 54.) **V:** Bischöfl. Semin. in Eichstätt, Festschr. 88; D. apostol. Stuhl u. Rom 95; Kann der Papst s. Nachfolger designieren? 95; D. kirchl. Bücherverbot 97; Die kirchl. Strafgesetze 99; Das Zivileherecht d. BGB. 00; Das Testamentsrecht d. Geistlichen 01; Staat u. Kirche 04.

Holly, Franz Jak., Lit♛, Nov., Volkserz., Jugendlit., ♆, ℙ, Dr. phil., Prof. Frankfurt a. M., Friedberger Landstr. 29. (Arzbach b. Ems 26/4 58.) **V:** Bedeutg d. Rheines für die mittelalterl. Poesie 89; Unterm Christbaum, 5 Weihn.-N. 93; Himmelschlüssel, Blüten f. Geist u. Herz der Jugend 94; Dichtung u. Dichtungsmittel 94; H. Sachs 95; Der deutsch-franz. Krieg 70/71 in patriot. Liede 96; Moosrosen, Künstler-N. 96.

Holly, Karl (Jakob), ✎, Skizzen, Humoresken, Novellett., Lokal-Red. d. Volksblattes „Hans Jörgel von Gumpoldskirchen". Wien VI, Bürgerspitalg. 9. (ebda 24/12 52.)

Holly, Leon, s. Schweynert, Fritz.

Holm, Adolf, Humor, Maler. Hamburg, Stiftstr. 78. (Mucheln 21/4 58.) **V:** Wau! Wau! Bilderbuch 93; Puppenspiel, Bilderb. 94; Holstein. Gewächse 96; Köst um Kinnerbeer 98; Schlaufuchs 00; Rugnbarg, N. 04.

Holm, Carl, s. Creutz, C. J.

Holm, Erich, s. Prager, Mathilde.

Holm, Frithjof, s. Leiningen, Helene Gräfin zu.

Holm, Korfiz, ⊙, Nov., ♆, **Ue:** RF., Prokur. d. Verlags Albert Langen. München, Kaulbachstr. 91. (Riga 21/8 72.) **V:** Schloß Übermut, N. 98, 3.—5. Tausf. 02; Arbeit, Sch. 99; Mesalliancen, Nttn. 00; Die Könige, dr. G. 01. **Ue:** Werke von Tschechoff, Gorki, Tolstoi, Dostojewski, Hervieu, Flers u. Caillavet. ()

Holm, Kurt, s. Kaehler, Benno.

Holm, Frau Mia, geb. v. Hedenström, PA., ♆. München, Kaulbachstr. 91. (Riga 11.26/9 45.) **V:** Wider d. Natur 78; Träumer-Erich 80; Ged. 82; Mutterlieder 97, wohlf. A. 02; Verse 99. ()

Holmeger, J. S., s. Schmeger, Jos.

Holnstein aus Bayern, Ida Gräfin v., geb. Gräfin v. Mengersen, (k.), ♆, Nov., **Ue:** EF. Vallendar a. Rh., Kloster der Borromäerinnen. **V:** Am See, N. 83, 4. A. 96; Lob des Herrn 86, 2. A. 95; Felsegg 91; Flora, N. nach dem Engl. 99; Gesch. der Familie v. Mengersen I 03.

Hölscher, Georg, Reise, ✎, Red.-Sekr. d. „Köln. Volksztg". Cöln a. Rh., Moltkestr. 99. (Coblenz 11/1 63.) **V:** Bonner Wanderbuch I 94, 2. A. 05, II 03; Cölner Wanderbuch I 94, 4. u. 5. A. 05, II 95, 3. A. 03; Führer durch d. Siebengebirge 95, 3. A. 02, Siegtal 95, 2. A. 03, Ahrtal 96, 2. A. 02, Aggertal, Bröltal 95; Eifelwanderungen 96, 2. A. 05; D. Buchhändler 96, 2. A. 98; Cöln a. Rh., Wegweiser u. Andenken 03; Acht Tage a. Rhein 03, 3. A. 05, engl. 04; Acht Tage an der Mosel 05.

Hölscher, Karl, ♛, Dr. phil. Heidelberg, Helmholtzstr. 10. (Kreuznach 19/3 72.) **V:** Die öffentl. Meinung in Deutschld üb. d. Fall Straßburgs in d. Jahren 1681/84 96; Bibliothek u. Kartensammlg d. Geogr. Anstalt von J. Perthes in Gotha 01.

Hölscher, Wilhelm, D., Pfr., Hrsg. d. „Allg. Evang. luther. Kirchenzeitg" u. des „Theol. Literaturbl." Leipzig, Nicolaikirchhof 3. (Norden 22/4 45.)

Holst, Adolf, ♆, Nov., Dr. phil., Prinzenlehrer. Bückeburg, Fürstent. Schaumburg-Lippe. (Branderoda 7/1 67.) **V:** Träumen, G. 95; Sternschnuppen, G. 02.

Holterdorf, Engelbert, (k.), Red. der „Glocke". Olde. (Bockum 6/9 58.)

Holthausen, Ferd., Anglist., Ψ, Dr. phil., o. UP. Kiel, Adolfsplatz 10. (Soest 9/9 60.) **V:** Studien zur Thidreksaga 84; Soester Mundart 86; Vices and Virtues Part I 88; Caxtons Infantia Salvatoris 91; Altisländ. Elementarbuch 95; Altisländ. Lesebuch 96; Die engl. Ausspr. bis 1750 nach dän. u. schwed. Zeugn. 95 f. II; Das Noahspiel von Newcastle 97; Altsächs. Elementarbuch 99; Die altengl. Walderebruchstücke 89; Havelok 01; Beowulf 05. **Ue:** Wimmer, D. Runenschrift 87. **H:** Old and Middle English Texts; Kieler Studien zur engl. Philologie.

Holthausen, Frl. Marie (Ps. Marzo), ♆, ✎, Nov. Auf Reisen, Briefe nach Villány, Villa Raindl, Ungarn, Comitat Baranya. (Sonnenburg, Prv. Brandenbg). **H:** Franz Huemer, Verwaiste Blüten, G. 98.

Holthof, Ludwig, Publizist., Dr. phil. Stuttgart, Neckarstr. 94. (Cöln 24/8 40.) **Ue:** Gino Monaldi, G. Verdi u. s. Werke;

John Bigelow, D. Geheimnis d. Schlafes; Alberto Santos-Dumont, Im Reich der Lüfte. H: H. Heines stl. Werke; Lessings Werke; Uhlands stl. Werke.

Holtschmidt, Friedrich, VB., Bankdir. Braunschweig, Hennebergstr. 14. (Mettmann 6/4 32.) V: Ecce homo, dr. G. 69, 2. A. 87; Poesie d. Unbewußten 78; A. d. versemten Tempel 84; Ketzerreden 89; Fromm u. Frei 91; Heil d. Welt 92, 3. A. 94; Neue Offenbarungen 95; Harfe und Kelle 95; Licht u. Schatten in d. Freimaurerei 03.

Holtz, Frau Irmgard, geb. v. Derschau (Pf. Irma Carlssen), /, Rov. Rittergut Schwetzkow, Stat. Hebrondamnitz, Pommern. (Cannstatt 23/5 78.) V: Sie hatte Recht, N. 00. ()

Holtz, Wilh., ∩, Dr. phil., ao. UP. Greifswald. (Saatel b. Barth 15/10 36.) V: Über d. Blitzableiter 78; Über d. Zunahme der Blitzgefahr 80.

Holtze, Friedrich, Rechts♛, Dr. jur., KammerGerR. Berlin W, Goltzstr. 31. (Potsdam 7/8 55.) V: Gesch. des Kammergerichts I 90, II 91, III 01, IV 04 u. a. ()

Holtzinger, Georg, Geh. Minist.-Sekr. Oldenburg i. Gr., Zeughausstr. 12. (Jever 28/4 23.) V: Handb. f. Registratur- u. Archivkde 83; Festschr. d. Oldenb. Gewerbe- u. Handelsvereins, ill. 92.

Holtzinger, Heinr., Kunst♛, Dr. phil., ThSchP. Hannover, Arnswaldtstr. 3. (Oldenburg 15/8 56.) V: Über Ursprung u. Bedeutung der Doppelchöre 81; Kunsthist. Studien 85; Altchristl. Architektur in systemat. Darstellg 89; Altchristl. Basiliken in Rom u. Ravenna 97; Sophienkirche in Konstantinopel 98; Altchristl. u. byzant. Baukunst 98; Die Ruinen Roms (Moderner Cicerone, Rom I) 03; Timgad u. d. röm. Archit. in Nordafrika 04. H: Ant. Manetti, Vita di Brunellesco 88, 3. u. 4. A. v. J. Burckhardt, Gesch. d. Renaissance in Italien 90 u. 04; G. Santi, Federigo di Montefeltro 93.

Holtzmann, Adolf, Sanskrit, Dr. phil., GP. a. D. u. HonUP. Freiburg i. B., Moltkestr. 42 p. (Karlsruhe 20/12 38.) ()

Holtzmann, Heinr., ✝, D., Dr. phil., a. UP. a. D. Straßburg, Salzmannsg. 3. (Karlsruhe 17/5 32.) V: Kanon u. Tradition 59; Die synopt. Evangelien 63; Kritik der Epheser- u. Kolosserbriefe 72; D. Pastoralbriefe 80; Lehrbuch der hist.-krit Einl. in N. T. 85, 3. A. 92; Hand-Kommentar z. N. T. I 89, 3. A. 01, IV 91, 2. A. 93; Lehrb. d. neutest. Theologie 97; Rothe's spekulatives System 99; Mailand, e. Gang durch d. Stadt u. ihre Gesch. 99; Gesammelte Predigten 91. H: Theolog. Jahresber. 92/99.

Holtzmann, Josef, (k.), Alttest. Exegese, D., Divisionspfr. Rastatt, Bad., Kapellenstr. 12. (Wingen, Unt.-Els. 24/3 69.) V: Die Peschitta zum Buche der Weisheit, e. krit.-exegetische Studie 03.

Holtzmann, Oskar, ✝, D., ao. UP. Gießen. (Stuttgart 20/10 59.) V: D. Johannesevangelium untersucht u. erkl. 87; D. Ende d. jüd. Staatslebens u. d. Entstehung d. Christentums 88; Jesus Christus u. d. Gemeinschaftsleben d. Menschen 93; Neutestamentl. Zeitgesch. 95; Leben Jesu 01, engl. 04; Religionsgesch. Vorträge 02; War Jesus Ekstatiker? 03.

Holtzmann, Otto, Unterrichtswes., Red. i. „Akadem. Verlag". München, Heustr. 18, G.-H. (Magdeburg 23/12 73.)

Holtzmann, Robert, ♛, Dr. phil., UDoz. Straßburg i. Els., Salzmannsg. 3. (Heidelberg 17/10 73.) V: Wilhelm von Nogaret 98; Kaiser Maximilian II. bis zu seiner Thronbesteigung (1527—1564) 03. MitH: 3. Bd. d. Dtschen Kaiserurkunden in den Monumenta Germaniae historica 00—03.

Holz, A. L., Dr. München. V: Neueste Resultate üb. Weltkraft u. Radialströmg auf experimenteller Grundlage 04. (*)

Holz, Arno, ♆, ♌, ♋. Berlin-Wilmersdorf, Wilhelmsaue 16. (Rastenburg 26/4 63.) V: Klinginsherz 82; Dtsche Weisen (m. O. Jerschke) 84; E. Geibel 84; Buch d. Zeit 85, n. A. 91; B. P. Holmsen, Papa Hamlet, Nov. (m. J. Schlaf) 89; Familie Selicke, Dr. (m. dems.) 90, 3. A. 91; Die Kunst, ihr Wesen u. ihre Gesetze 90/92 II; Neue Geleise, Gemeinsames (m. J. Schlaf) 91; D. geschundene Pegasus, Karrik. (m. dems.) 92; Sozialaristokraten, Kom. 96; Phantasus, G. 99 II; Revolut. d. Lyrik 99; Dr. R. M. Meyer, Privatdoz. a. d. Univers. Berlin, e. lit. Ehrabschneider 00; D. Blechschmiede 01; Joh. Schlaf, ein notgedrungenes Kapitel 02; Lieder auf e. alten Laute 03; Aus Urgroßmutters Garten, e. Frühlingsstrauß aus dem Rokoko 03; Dafnis, lyr. Portrait aus d. 17. Jahrh. 04; Traumulus, trag. Kom. (m. O. Jerschke) 04.

Holz, Georg, Germanist., Dr. phil., ao. UP. Leipzig, Gartenstr. 9. (Chemnitz 24/12 63.) V: Zum Rosengarten 89, 2. A. 93; Urgermanisches e 90; Ged. v. Rosengarten zu Worms 93; Beitr. zur deutschen Altertumskunde I 94; Laurin u. d. kleine Rosengarten 97; 100 Jahre e. Leipziger Buchdruckerei (J. B. Hirschfeld) 00; Die Jenaer Liederhandschrift I, getr. Abdruck des Textes 01. ()

? **Holzamer**, Wilh., ♆, Nov., Roman, /, Lit♛, ♋, ♌, Kritik. Paris. (Nieder-Olm b. Mainz 28/8 70.) V: Zum Licht, G. 97; Auf staubigen Straßen, Sk. 98; Im Dorf u. draußen, neue Nn. 01; Spiele 01; Peter Nockler, Gesch. e. Schneiders 02; Die Siegesallee, Kunstbriefe 02; Carnesie Co-

lonna 02; Der arme Lukas, Gesch. in der Dämmerung 02; D. hl. Sebastian, R. e. Priesters, 3. A. 02; D. Sturmfrau, e. See-R. 02; Inge, e. Frauenleben, R. 03.

Holzapfel, P. Heribert, Kirchen♛, D., OFM., Lektor u. Provinz-Archivar. München, St. Annastr. 12. (Neckarsulm 21/11 68.) **V**: Montes Pietatis 1462—1515 03; St. Dominicus u. d. Rosenkranz 03.

Holzapfel, Ludw., alte ♛, Dr. phil. Gießen, Frankfurterstr. 12. (ebda 20/6 52.) **V**: Untersuchungen üb. d. Darstellung d. griech. Gesch. von 489—413 v. Chr. b. Ephoros, Theopomp u. a. Autoren 79; Röm. Chronologie 85; Beitr. z. griech. Gesch. 88.

Holzer, Rudolf, CC., ⊙, /, Red. d. „Kais. Wien. Zeitg". Wien VI, Wallg. 25. (ebda 28/7 75.) **V**: Ad. Stifter, Volksausg. m. Einleit. 99; Frühling, Sch. 01; Hans Kohlhase, Tr. 05. **H**: Österr. Volkskal.

Hölzer, Albert, ⚗, Dr. phil., RegR. Berlin W, v. d. Heydtstr. 14. (ebda 20/3 57. ()

Holzhausen, Frau Marie, /, Musik. Bonn, Lessingstr. 50. (Eckartsberga 16/12 66.)

Holzhausen, Paul, /, Kritik, Lit♛, ♛, Reisen, Dr. phil. Bonn, Lessingstr. 50. (Cöslin 12/12 60.) **V**: D. Ballade u. Romanze von ihrem ersten Auftreten in d. dtschen Kunstballade bis zu ihr. Ausbildg durch Bürger 82; Die Lustspiele Voltaires 88; Davout in Hamburg 92; Judenhatz in dtschen Nordseebädern 93; D. erste Konsul Bonaparte u. s. dtscher Besucher 00; Der Urgroßväter Jahrhundertfeier 01; F. Ch. Laukhard 02; Napoleons Tod in der zeitgenöss. Presse u. Dichtung 02; H. Heine u. Napoleon I. 03; Bonaparte, Byron u. die Briten 04.

Holzinger, Heinrich, Lic. theol., Dr. phil., Stadtpfarrer. Ulm a. D. (13/3 63.) **V**: Einleit. in den Hexateuch 93; Genesis, Exodus, Josua, Numeri, erkl. 98, 00, 01, 03.

Holzinger, Ritt. v. Weidich, Karl, klass. Ψ, Dr. phil., o. UP., k. k. HofR. Prag, Manesg. 1 a. (Weltrus, Böhm. 49.) **V**: Arbeiten z. Aristophanes, Aristoteles, Euripides, Platon 2c.; Edition d. vetus translatio zu Nemesios; Lykophrons Alexandra.

Hölzke, Hermann, ASV., Erz., Nov., Roman. Charlottenburg, Marchstr. 7 c. (ebda 14/11 73.) **V**: D. Siegerin, D. Drei, Erz. 00; D. größte Glück, N. 01; Das Häßliche i. d. mod. dtschen Literatur. Krit. Studie 02; Fremdlinge, R. 04 II; Kinderseelen (D. alte Professor, Er taugt nichts, Marianne), Erzählungen 05.

Holzmann, Johannes (Pf. Senna Hoy, Catulus [pol.], Nov., /, Essay, ◧, Pol., Hrsg. u. Red. d. „Kampf". Berlin, Elisabethstr. 38. (Tuchel, WPr. 30/10 82.) **V**. Goldene Kätie, e. Künstlernov., 1. u. 2. A. 04; Frühlingsnächte, Nov. u. Skizzen 04.

Holzmann, Mich., /, Bibliographie, Dr. phil., k. k. Amanuensis d. Univ.-Bibl. Wien IX/4, Alserbachstr. 2. (Slawathen 21/6 60.) **V**: Börne 88; Adreßbch d. Bibliotheken der Österr.-Ung. Monarchie (m. Bohatta) 00; Deutsches Anonymen-Lexikon (mit Bohatta) I 02, II 03, III 05; Aus d. Lager d. Goethe-Gegner 04.

Holzmann-Forrer, Frau Clara (Pf. Clara Forrer), ♀. Zürich V, Pestalozzistr. 24. (Meilen b. Zürich 19/4 68.) **V**: Ged. 86, 2. A. 93; Blütenschnee, Neue G. 95.

Holzner, Eugen, klass. Ψ, wissensch. /, Dr. phil. Prag, Elisabethstr. 14. (ebda 17/11 63.) **V**: Platos Phädrus u. d. Sophistenrede des Isokrates 94; Studien zu Euripides 95.

Holzschuher, Hanns (Pf. Hieronymus, Kandidat Jobs), ASV., Psychologie, ♀, ⊙, /, Märchen, Kritik 2c. München, Ainmillerstr. 31 I. (Cassel, Hess.-Nass. 5/4 74.) **V**: Maria, Traum einer Liebe, G. 02; Frühlingsreife, Spiel in Versen (m. G. J. Wolff) 02; Heimliche Lieder 03; Einsamkeiten, n. G. 04; Märchen aus d. Himmel 05; Das Fräulein, u. anderes 05. **H**: Musenalmanach d. Hochschüler Münchens 01/02, dass. 03; Freier Almanach deutsch. Studenten Deutschlds, Österreichs u. d. Schweiz, zwangl. Hefte 04/05; Hans Sachs u. s. Zeit 05; Heine-Brevier 05; Xenien-Almanach (mit Hans Rosenbusch) 05.

Holzt, Alfred, Elektrotechnik, Prof., Direkt. d. Technikums. Mittweida, Leisnigerstr. (Bromberg 11/12 59.) **V**: Schule d. Elektrotechnikers 96.

Holzweissig, Friedr. W., ✝, Ψ, ◧, Dr. phil., GDir. d. K. DomGymn. Magdeburg, Augustastr. 5. (Delitzsch 27/10 46.) **V**: Hilfsbuch zur Gesch. der christl. Kirche 74, 14. A. 01, z. Bibelkunde 74, 13. A. 00, z. evang. Glaubens- u. Sittenlehre 75, 7. A. 01; Wahrheit u. Irrtum d. lokalist. Kasustheorie 77; Repetitionsbuch f. d. ev. Relig.-Unterr. 78, 17. A. 04; Griech. Syntax 78, 3. A. 86; Latein. Schulgrammat. 85, 20. A. 04; Übungsb. f. d. Unterr. im Latein. für Sexta 85, 18. A. 03, für Quinta 87, 14. A. 04, für Quarta 89, 8. A. 02, für III b 90, 5. A. 00, für III a 92, 4. A. 03, für II b 96; Grundriß d. Bibelkde 88; Grundriß d. Kirchengesch., 7. A. 01; Leitf. f. d. ev. Religionsunterr. 93; Präparation zu den gelesensten vitae des Corn. Nepos, 7. A. 94 III; Wörterverz. z. Übgsbch 94 i. versch. Aufl.; Griech. Schulgramm. 93; Cornel. Nepos als latein. Leseb. f. Schulen d. IV. bearb. 97, 3. A. 04; Parallelkursus z. latein. Übungsbuche für IV 97, 2. A. 03, III b 00, 2. A. 05, III a 01, II b 02.

Hommel, Fritz, Kult. u. Rel♛, Dr. phil., o. UP. München, Schwabinger Landstr. 50. (Ansbach 31/7 54.) **V**: Äthiop. Übers. d. Physiologus 77; Namen d. Säugetiere 79; Zwei

Jagdinschr. Sardanapals 79; Semit. Völker u. Sprachen 83; Sumero-Akkader 83; Gesch. Babyloniens u. Assyriens 85; Arabische Barlaam-Legende 87 u. 90; Babyl. Urspr. d. ägypt. Kultur 92; Aufsätze u. Abhandlungen 92; Südarab. Chrestomathie 93; Sumerische Lesestücke 94; Gesch. d. alten Morgenlandes 95; Altisraelit. Überlieferung in inschriftl. Beleuchtung 97; Hethiter und Skythen u. das erste Auftreten d. Iranier in der Geschichte 98; Gestirndienst der alten Araber 01; Insel d. Seligen 01; Die altar. Denkmäler u. das A. T. 02; Grundr. d. Geogr. u. Gesch. d. alt. Orients 04.

Homunculus, s. Fischer, Ernst.

Hönel, Karl, ♛ d. M.Alters u. Topogr., Dr. phil., Beamter d. k. u. k. Haus-, Hof- u. Staatsarchivs. Wien VIII, Lerchenfelderstr. 48. (ebda 2/6 76.)

Hönig, Wilhelm, ✝, D., Dekan u. Stadtpfr. Heidelberg, Hauptstr. 92. (Hornberg 28/2 40.) **V**: Der kath. u. d. protest. Kirchenbegriff u. ihre geschichtl. Entwicklg 94; Richard Rothe 98 *

Hoeniger, Rob., ♛, ✉, Dr. phil., TitP., UDoz., Lehrer a. d. Kriegsakad. Berlin W 50, Kürfürstendamm 231. (Ratibor 27/6 55.) **V**: D. schwarze Tod in Deutschland 82; Kölner Schreinsurkunden 84/94; Prof. v. Belows Detailpolemik 92.

Honigmann, Paul, ✠, ✉, Dr. jur., RA., Hrsg. d. Zeitschr. „D. Arbeiter-Versorgung". Breslau, Karlsstr. 28, Privatw. Körnerstr. 4. (ebda 9/10 60.) **V**: D. Verantwortlichkeit d. Red. nach dem Reichsgesetz über d. Presse 85.

Hönigswald, Richard, ⁂, Dr. med. et phil. Graz, Leonhardstr. 79. (Ungarisch-Altenburg 18/7 75). **V**: Z. Begriff der exakten Naturwissenschaft 99, 2. A. 00; Ernst Haeckel, der monist. Philosoph, 1. u. 2. A. 00; Zur Kritik der Machschen Philosophie 03; Über die Lehre Humes von der Realität der Außendinge 04.

Honke, Julius, ⁂, Lit., Lehrer. Gelsenkirchen-Bismarck. (Langendreer 25/10 60.) **V**: D. Zeichenunterr. 87; St. Hubertus, N. 91; Zur Pflege volkstüml. Bildg u. Gesittung 93; Dierk Volte 97; Die 10 Gebote u. die Politik 97; Fr. Ed. Beneke 98; Gesch. u. Ethik 99; Monarch. Gesinnung 99. ()

Hönncher, Erwin, Ψ, Dr. phil., RealGObLehr. Zittau i. S. (ebda 6/7 73.) **V**: Studien z. angelsächs. Genesis 84; D. lit. Satire Le Sages 86; Quellen zu Swift Gullivers Travels 87; Fahrten nach Mond und Sonne, Studien insbes. z. franz. Lit.-Gesch. d. 17. Jahrh. 87; Prakt. Lehrg. der franz. Sprache 92, 3. A. 04, d. engl. Sprache 93, 2. A. 04; Mod. franz. u. engl. Handelsbriefe 93; Was ford. Pädag., Wissensch. u. Praxis v. d. höh. Handelssch. 95; Welche Methode empfiehlt sich f. d. handelsrechtl. Unterr. in Handelssch. 96; (mit L. J. Garcia da Luna): Prakt. Lehrb. d. span. Konversationssprache 97; Anon.: Kaufm. Unterrichtswerk Merkur 96; Theorie d. fremd. Wechselkurse unter Berücksichtigung der neueren u. neuesten volkswirtschaftl. Liter. 98. **H**: A. Daudet, Lettres de mon moulin 89; (mit J. Bauer): Allg. D. HGB. 94; Allg. D. WO. 95; Reichskonkurs O. 95; Seerecht 95; Reichsgew. O. 96; Franz. u. engl. Sprachkal. 97/98 (anon); „Echo français" u. „Spectator", franz. u. engl. Zeitschr. f. Deutsche 92/98; Neuer Merkator 93/98; Aus Handel u. Industrie, Sammlg volkswirtsch. Abhdlgen 94/98. ()

Hoennicke, Gustav, ✝ (N. Testament), Lic. theol., Dr. phil., UDoz. Berlin-Friedenau, Sponholzstr. 36. (Heiligenstadt, Sachs. 11/9 71.) **V**: Studien z. altprotest. Ethik 02; Chronologie d. Lebens des Apostels Paulus 03. *

Hoensbroech, Paul Graf v., ♛, Kirchenpolit., Hrsg. v. „Deutschland", Zeitschrift für die gesamte Kultur. Groß-Lichterfelde, Drakestr. 79. (Schloß Haag b. Geldern 29/6 52.) **V**: Mein Austritt a. d. Jesuitenorden 93, 10. A. 00; Mod. Jesuitismus, 1. u. 2. A. 94; D. römische Frage 95, 2. A. 96; Zivilehe, 2. A. 96; Entwurf d. BGB. u. römisch-ultramont. Eherecht 96, 2. A. 96; D. dtschen Jesuiten der Gegenwart u. der konfess. Friede, 2. A. 96; Ultramont. Leistungen, 1.—4. A. 96; Ultramontanismus i. Dtschld, 2. A. 98; Religion od. Aberglaube 97; D. Parität i. Preuß. Staate 95; J. eigen. Sache u. anderes 99; Ultramontanes zur Lex Heinze 98; Das Papsttum in s. sozialkulturellen Wirksamkeit I 00, 3. u. 4. A. 01, II 02, 1.—3. A., Volksausgabe 04; Ein Beitrag zur Liquori-Moral 01; Der Zweck heiligt die Mittel 03, 2. u. 3. A. 04; Die Toleranz des Zentrums im Lichte der Toleranz d. röm.-kath. Kirche 03; Der Syllabus 04; Der konfessionelle Kouleurstudent 04.

Hontheim, Jos., Ψ u. ✝, SJ., Prof., Ignatiuskolleg. Valkenburg, Holl. Limburg. (Olewig 18/7 58.) **V**: Instit. theodicaeae sive theologiae nat. 93; D. logische Algorithmus 95; Das Buch Job 04.

Hood, Fred, s. Huth, Friedr.

Hoogeweg, H., ♛, Dr. phil., Archivrat. Hannover, Meterstr. 23. (Gumbinnen 15/5 57.) **V**: Die Schriften d. Cölner Domscholasters &c. Oliverus 94; Westfäl. Urk.-Buch VI, die Urk. des Bistums Minden 1201—1300 98; Urk.-Buch des Hochstifts Hildesheim II (1221—60) 01, III (1260 bis 1310) 03.

Hoops, Johs., engl. Ψ, Dr. phil., o. UP. Heidelberg, Gaisbergstr. 78. (Rablinghausen, Bremen 20/7 65.) **V**: D. altengl. Pflanzennamen 89; Keats' Jugend u. Ju-

gendged. 95; Waldbäume u. Kulturpflanzen im germanischen Altertum 05. H: Keats' Hyperion 99; Der „Engl. Textbibl." 98 ff., „Englische Studien" 99 ff. u. „Anglist. Forschungen" 00 ff. Ue: Bellamy, Ein Rückblick 91; Bret Harte, Argonautengeschichten 92/96; William Staffords Drei Gespräche über die in der Bevölkerg verbreitet. Klagen (v. J. 1581) 95.

!Hopfen, Otto Helmut, ♛, Dr. phil. München, Maria-Theresiastr. 7. (Putbus 16/8 70.) V: Kaiser Maximilian II. u. der Kompromißkatholizismus 95; Der Alcalde von Xeria, Erz. 00; H. v. Kleist, Dr. 00.

Höpfl, P. Hildebrand, (k.), ✝, D., OSB, Prof. Rom, Collegio S. Anselmo, M. Aventino. (Ledau, Böhm. 25/11 72.) V: D. höhere Bibelkritik 02, 2. A. 05; Das Buch d. Bücher 04.

Hoppe, Albert Albin, Gabelsbergersche Stenogr., Lehrer, staatl. geprüft. Lehrer der Stenographie. Halle a. S. Streiberstr. 42. (Aue, Kr. Zeitz 28/6 64.) V: Lehrb. d. Gabelsb. Stenogr. 02, 3. A. 05; Schlüssel z. Lehrb. d. G. Sten. 02, 3. A. 05; Lese- u. Übungsb. z. Lehrb. d. G. Sten. 02, 3. A. 05; Lehrb. d. Redeschrift d. G. Sten. 03.

Hoppe, Edmund, Naturforschg, Prof., Dr. phil. Hamburg, Dockenhuden, Wrangelstr. (Burgdorf, Hannov. 25/2 54.) V: Gesch. d. Elektrizität 84; Akkumulatoren f. Elektrizität 88, 3. A. 98; Lehrb. d. Physik 94; Natur u. Offenbarung 01, 2. A. 03; Wie bewahren wir unsere Jugend vor der Unsittlichkeit 92, 2. A. 02; Gesch. d. Fernwirkung 01; Moderner Evolutionismus 03; Ist mit d. Descendenztheorie eine religiöse Vorstellung vereinbar? 03; D. Philosophie Leonhard Eulers 04; Das erste Kapitel d. Bibel im Lichte d. Naturwissenschaft 03; Die Evolutionstheorie u. d. leb. Gott 04.

Hoppe, Oskar ⚙, Prof., Doz. d. Bergakad. Clausthal, Osteroderstr. 570. (Hufhaus 24/3 38.) V: Beobachtungen d. Wärme i. d. Blütenscheide einer Colocasia odora 79; Beiträge z. Gesch. d. Erfindgen 80/82; Bergwerke 2c. d. Ober- u. Unterharzes 83; Stammbäume d. Aufbereitungen z. Clausthal, Schulenberg, Lautenthal 2c. 86/87; Ventilpumpe 93; Element. Lehrb. d. techn. Mechanik 94/95 II; Maschinenwesen, Elem. Lehrb. I 95; Elem. prakt. Elektrotechnik i. Zusammenh. mit d. Maschinentechnik und Mechanik 98; Die elektr. Förderanlage d. Aktien-Ges. Thiederhall 00; Die Pufferbatterie 01.

Hoppe, Theodor, Dr. phil., General-Superint. Hildesheim, Kalenberger Graben 6. (Burgdorf 7/11 52.) V: Eine Reihe v. Vorträg. üb. christl. Sitte, Familienleben, d. Gebet, Schrift u. Tradition, Weltberuf d. Christentums usw. H: Peips Religionsphilosophie 79. ()

Hoppenstedt, ⚔, Major u. Lehrer a. d. Kriegsschule. Potsdam. V: Übungsritte in Aufgaben, Durchführung u. Berichten für Offiziere aller Waffen 04. (*)

Hora, Engelbert, (k.), Kirch. ♛, altchristl. Lit. u. Kunst ♛, D., GP. Karlsbad in Böhmen, Elisabethquai, Haus Emilienhof. (Warta, Böhm. 7/11 67.) V: Untersuchgn üb. d. Apologie des Aristides 95; D. hebr. Bauweise im alt. Testament 03. *

Hörmann, Frau Angelika v., geb. Geiger, ♆. Innsbruck, Claudiastr. 4. (ebda 28/4 43.) V: D. Trutzmühle, Erz. 66, 3. A. 97; Grüße aus Tirol, G. 69, 2. A. 98; Nähmädchen, Erz., 2. A. 72; Salig-Fräulein, E. 76, 2. A. 97; Oswald v. Wolkenstein, E. 89; Neue Ged. 92; Auf stillen Wegen, G. 04. ()

Hörmann, Leopold, DÖSchG., ✓, ♆, Red. Wien XVII, Neuwaldeggerstr. 4. (Urfahr 26/10 57.) V: Schneekaderln u. Himmelschlüsseln 86; N. Lieder u. Ged., oberösterr. 87; Im Lodenrock 90; Gut aufgelegt 95; Biogr.-krit. Beiträge z. österr. Dialektliteratur 95; Geht's mit auf d'Rax 05.

Hörmann, Ludw. v. (Pf. Osw. Heiderich, Raimund Clara), Kultur- u. Lit ♛, Dr. phil., UBiblDir., RegR. Innsbruck, Claudiastr. 4. (Feldkirch 12/10 37.) V: Frühblumen a. Tirol 63; Klein. mytholog. Aufsätze 64; Untersuchungen über d. homer. Frage 67; Mytholog. Beiträge a. Wälsch-Tirol 70; Der heber gât in litûn 73; Tiroler Volkstypen 77; Schnaderhüpfeln a. d. Alpen, 3. A. 95; Wanderungen durch Tirol 2c. 78; Durch d. Arlberg 84; Jahreszeiten in d. Alpen 89; Grabschriften u. Marterln 89/96 III; Alpine Sprichwört. 91; Bauern- u. Wetterregeln 98; Volkshumor i. d. Alpen 98; Lutterotti, G. in tiroler Dialekt, 3. A. 96; Wanderungen in Vorarlberg, 2. A. 01; Wanderungen in Tirol 97, 2. A. 04; Tirol. Bauernjahr 99; Üb. tirol. Volkscharakter 01; Tirol. Volksleben 04. ()

Horn, Frau Anna, PA., Nov. Berlin-Schlachtensee, Adalbertstr. 24.

Horn, Camillo, Musikref. des „Deutsch. Volksbl." Wien III, Hauptstr. 81. (Reichenberg 29/12 60.)

Horn, Franz, ✝, Prediger. Halberstadt. (27/5 58.) V: D. apostol. Glaubensbekenntnis in Pred. 93; Im Schatten d. Martinikirche. Deutsch-evang. Lieder 98; Gottes Wort im A. Test., Pred. 01; Evangelisch bis zum Sterben! Philipperbrief-Auslegung, Pred. 02; Bethlehem. Christfest- u. Epiphaniasspiel 02. ()

Horn, Franz, Meteorologie, Dr. phil., Adjunkt d. k. bayer. Meteorolog. Zentralstation. München, Gabelsbergerstr. 22. (Augsburg 22/5 60.) H: (mit Direktor Dr. Erk) Deutsches Meteorolog. Jahrbuch. ()

Horn, Fritz, s. Dittrich, Max.

Horn, Hermann, ⊙, Roman, /. Stuttgart, Falbenhennenstr. 70. (Flensburg 26/3 74.) V: Zwei Dramen (Not, Zwisch. Tod u. Leben) 04; D. Entfesselten, Dr. 05.*

Horn, M. v., s. Stein, Marie v.

Horn, Max, Red., Hrsg. d. Kal. d. Bund. d. Landw. s. 1890. Berlin-Schlachtensee, Adalbertstr. 24. V: Ramses u. s. Feinde, sat. G.; D. Breslauer „Schweidnitzer Keller"; Komment. z. Preuß. Landgem.-Ord. 92.

Horn, Oskar, ♆, /, Nov., Jagdwesen, Dr. phil. Berlin W 57, Bülowstr. 98 I. (München 14/12 41.) V: J. Siegesheimzug, Festsp. 71; Jugendliebe, N. 72; Hr. Alex. Jürgensen, Erz. 73; Aus 2 Feldzügen, Erz. 75; Jagdsport 82, 2. A. 94; Hundesport 82. Ue: Swinburne, Chastelard, Tr. 73.

Horn, Paul, vergl. indog. Sprachwiss., a.o. UP., Dr. phil. Straßburg i. E., Sternwartstr. 20. (Halle a. S. 14/1 63.) V: D. Denkwürdigktn Schâh Tahmâsps I. v. Persien 1515—1576 91; Sassanidische Siegelsteine (m. G. Steindorff) 91; Grundriß d. neupers. Etymologie 93; D. Heer- und Kriegswes. der Großmoghuls 94; D. dtsche Soldatensprache 99; Gesch. d. persischen Lit. 01; Gesch. d. türk. Moderne 02. H: Asadi, D. neupers. Wörterbuch Lughat-i-Furs 97; D. Divan Sultan Selims I 04.

Horn, Wilhelm, Englische Philologie, Dr. phil., a.o. Prof. Gießen, Moltkestr. 10. (Rehbach, Odenwald 6/1 76.) V: Beiträge z. deutsch. Lautlehre 98; Beiträge z. Gesch. d. engl. Gutturallaute 01.

Horneffer, Ernst, ⁂, Dr. phil. Leipzig, Scharnhorststr, 2 III. (Stettin 7/9 71.) V: De Hippia maiore qui fertur Platonis 95; Vorträge über Nietzsche, Versuch ein. Wiedergabe s. Gedanken 00, 7.—9. Tausd. 04; Nietzsches Lehre v. d. Ewigen Wiederkunft u. d. bish. Veröffentlich. 00; Gedächtnisrede auf Fr. Nietzsche 00; Zu Nietzsches Gedächtnis 01; Platon gegen Sokrates 04. H: Nietzsches Werke, Bd. XI, XII, XV. 01 ff.

Horner, Emil, Lit♛, Dr. phil. Wien IX, Seeg. 6. (ebd. 10/10 69.) V: Bauernfeld 00.

Hoernes, Herm., Aeronautik, Hauptmann i. Inf.-Reg. 59. Linz a. D., Starhembergg. 11. (Venedig 31/7 58.) V: Ballonbeobachtungen 92; Fesselballon-Stationen 92; Lenkbare Ballons 02; D. Luftschiffahrt der Gegenwart 03; Feld-Handbuch für Truppenoffiziere 04.

Hoernes, Frau Jenny, geb. v. Reuß, (Pf. Jenny v. Reuß), ♆, Nov., /. Graz, Sparbersbachg. 33. (Prag 14/3 59.) V: Tempi passati, G. 98.

Hoernes, Moritz, ♛, prähistor. Archäologie, Dr. phil., Kustos-Adjunkt am naturhist. Hofmuseum, a.o. UP., Red. d. „Wiss. Mitt. aus Bosnien u. d. Herzegowina". Wien III, Unggrg. 27. (ebda 29/1 52.) V: Altertüm. d. Herzegowina 81 f.; Atlantis 84; Dinarische Wanderungen 88; Bosnien u. d. Herzegowina 88; Urgesch. d. Menschen 91; Österr.-Ungarn u. d. Haus Habsburg 92; Urgesch. d. Menschheit 95; Urgesch. d. bild. Kunst in Europa 98; D. diluviale Mensch in Europa 03.

Hoernes, Rud., ▲, Paläontologie, Dr. phil., o. UP. Graz, Sparbersbachg. 33. (Wien 7/10 50.) V: Gastropoden der mioc. Meeresablagergn Österr.-Ungarns 79 ff.; Erdbebentheorie Falbs 81; Elemente der Paläontologie 84; Grundzüge d. Geognosie und Geologie 89; Erdbebenkunde 93; Paläontologie 99; Bau u. Bild Österreichs 03.

Hornstein, Ferd. Frhr. v., ♆, ⊙, Nov., Dr. jur. München, Arcisstr. 17. (ebda 31/5 65.) V: Ged. 94; Fühlung, Dchtgn 95; Buddha, Legende 99, 2. A. 00; Don Juans Höllenqualen, Dr. 00; Der kleine Karl u. and. Kleinigkeiten, dr. Dchtgn 02. ()

Horovitz-Barnay, Frau Ilka (Ilka Barnay), (Pf. Ilias), Essay, /, Berichterstattung s. Theater u. Musik. Wien III, Löweng. 44. (Budapest 1/1 48.)

Hörschelmann, Frl. Emilie v., Kultur♛ u. Romane. München, Leopoldstr. 17. (Oberpalen, Livland 18/9 44.) V: Dimitar, R. 85; Im Banne d. Schmach, R. 85; Kulturgesch. Cicerone f. Italien-Reisende, I 86, II 88.

Horst, C. v., s. Cramm-Burgdorf.

Horst, Ferdinand, s. Breuer, F. A.

Horst, Gust., s. Stroriedl, G. A.

Horst, H. v. d., s. Unruh, Hans.

Horst, Julius, s. Hostasch, Jos.

Horst, Wilh. vom, s. Gomoll, W. C.

Horst, Woldemar, s. Saenger, W. H.

Horstenau, E. v., s. Glaise v. Horstenau, Edmund.

Hosäus, Arwed, ⚗, Dr. chem., GP., ehem. Lehr. a. d. RealG. Eisenach, Emilienstr. 5. (Hochdorf 1/4 40.) V: Ausbildung junger Landwirte 66; Zur Entwickelung u. Reform des landw. Unterr.-Wesens 70; Grundr. d. Chemie 72, 4. A. 98; Elemente d. Bodenkunde 72, 5. A. 00; Leitf. für prakt. Übgn 73, 2. A. 83; Grundriß d. Agrikulturchemie 78; Elemente d. Chemie f. Gymnas. 83.

Hosius, Carl, klass. Ψ, Dr. phil., a.o. UP. Münster, Hüfferstr. 11. (Neuwied a. Rh. 21/3 66.) V: Lucanus 92; Ausonius Mosella 94; Seneca de ben. et de clem. 00; Gellius 03.

Hoeßlin, Julius Konst. v., Nov., Roman, ⊙, ♆, /, 1. Vors. d. Freien Lit.-Gesellsch. zu Berlin. Berlin NW, Neu-Wilhelmstr. 2 III. (Athen 11/6 67.) V: Figeni, Dr.; Schöpfungen, Gestalten und Träume, Nn.; Gedankenmelodien, Betrachtung. üb. d. Ausdrucksmittel i. d. Dichtg. ()

Hostasch, Josef, DÖSchG. (Pf. Julius Horst), ⊙, Privatbeamter. Wien VIII, Fuhrmannsg. 1 a. (Innsbruck 12/11 64. ()

Hoster, Theo G., ☸. New-York, „Scientific American" 361 Broadway. (Winnweiler, Rheinpfalz 20/10 54.)

Hottinger, Christlieb, Bibliogr., Lic. theol., Dr. phil., Bibliothekar a. D. Berlin-Südende. (Singen bei Karlsruhe 24/2 48.) (*)

Hottner, Franz, Fachschriften, /, Offizial im Konskriptionsamte der Stadt. Wien V 1, Kamperstorfferg. 56. (ebda 26/7 64.) *

Hotz, Wilhelm, populär-med.-wissensch. Abhandl., Hrsg. d. Zeitschrift „Gesundes Leben", Besitzer u. Leiter d. Naturheilanst. Bad Finkenmühle, Post Mellenbach i. Th. (Wertheim a. M. 13/7 70.)

Hötzsch, Otto, ♛, Dr. phil., Hrsg. v. „Deutsche Monatsschr. für d. ges. Leben d. Gegenwart" und „Akademische Blätter". Berlin W, Lützowstr. 43. (Leipzig 14/2 76.) **V:** D. wirtschaftliche u. soziale Gliederung vornehml. d. ländl. Bevölkerung Kursachsens im 16. Jahrh. 00; Die Ver. Staaten v. Nordamerika 03.

Houben, Heinrich, (k.), ⊙. Leuterheide b. Breyell (ebd. 19/2 66.) **V:** D. Schauspielkandidatin, Lsp.; D. Räubers Umkehr, Sch., 2. A.; D. Gelegenheitsdichter, Lsp.; Turmgeist von Grauenburg, Sch., 7. A.; Schwiegermutter in spe, Lsp.; Unverwüstlichen, Lsp., 5. A.; Konstantin, Sch; J. Kümmelhofer, ländl. E.; In flagranti, Lsp.; Bei d. Quacksalberin, Lsp.; Zerstörg. Karthagos, Lsp.; Murroch, d. Verr., Sch.; D. Sohn d. Tyrannen, Sch.; D. Burgunder-Bankett, Lsp.; Der schwarze Ritter, Sch., Alarm im Biwak, Lsp.; Jagd nach dem Adelstitel, Lsp.; In vorschriftswidriger Uniform, Lsp.; Freibeuter, Sch.; D. Freischütz, Sch.; D. Kampf mit dem Drachen, Lsp.; Zwei Wege, Sch.; Des Rekruten Abschied, Lsp.; Üb. d. Liebe die Pflicht, Sch.; Dunkle Existenzen, Sch.; Rheinzauber, Sch.; Mummenschanz, Lsp.

Houben, Heinr. Hubert, BP., Kritik, /, Nov., Dr. phil., Sekr. d. Dtsch. Bibliograph. Gesellsch. Berlin-Schöneberg, Colonnenstr. 34. (Aachen 31/3 75.) **V:** Studien üb. d. Dramen C. Gutzkows 99; Gutzkow-Funde 01; Entwurf zu e. deutsch. Bibliographie 02; Emil Devrient, Leben, Wirken, Nachlaß 03; Von Sorgen u. Sonne, Erinnergen aus Kunst u. Leben von Lina Fuhr 04; Die Censur 05. **H:** Heine fürs Volk 00; Veröffentl. d. Bibliogr. Gesellschaft 1902—05: I. Zeitschriften der Romantik; II. Sonntagsbeilage d. Vossisch. Ztg.; III. Register zu Varnhagens Tagebüchern; IV. Zeitschr. d. Jung. Dtschlds.

Hoven, Erwin, s. Sachse, Alfr. Erwin.

Hovorka, Edler v. Zderas, Oskar, Anthropologie, Elektrotherapie, Orthopädie, Dr. med., Chefarzt der orthopäd. Abtlg. am Zanderinstitute. Wien I, Weihburgg. 4. (Prag 15/8 66.) **V:** Die äußere Nase 93; Aus dem Volksglauben von Sabbioncello 97; Volksmedizin auf der Halbinsel Sabbioncello in Dalmatien 99; Anthropolog.-orthopäd. Meßmethoden d. Rückens 04.

Howald, Joh., ✠, Sem. Lehr. Bern, Muristalden. (Thörigen 28/12 54.) **V:** Sonnenschein ins Herz hinein, G. 94; Gesch. d. deutsch. Literatur 04; Goethe u. Schiller. Monographie 04.

Hoy, Senna, s. Holzmann, Johs.

Hoyer, Egbert v., ☸, GehR. u. Prof. d. ThSch. München, Georgenstr. 21 II. **V:** Lehrb. d. vergl. mechan. Techn. 78, 3. A. 99; D. Papier, seine Beschaffenheit u. Prüfung 82; Die Fabrik. d. Papiers 87; Techn. Wörterb. engl.-dtsch-frz. 67, 5. A. 02; Handb. d. Maschinenkunde 97.

Hruschka, Alois, Germanist., RealschP. Wien VIII. Josefstädterstr. 31. (Theresienstadt 18/10 52.) **V:** D. deutsch. Personen- u. Familiennamen 79; Deutsche Ortsnamen 80; Deutsch. Rätsel 84; Zur angelsächs. Namensforschung 85 II; Deutsche Volkslieder aus Böhmen (m. W. Toischer) 88.

Hruschka, Frau Annie (Pf. Erich Ebenstein), Belletristik. Wien VIII, Josefstädterstr. 31 (Graz 22/4 67.) **V:** Verirrte Seelen, Skn. u. Nn. 99; Königin Liebe, Nn. 04.

Hruschka, Ella, /, ♛, ⊙. Wien III. Geusaug 43. **V:** Der Wirkungskreis des Weibes 92; Mira, E. 95.

Hubatsch, Oskar (Orbilius Empiricus), L, Dr. phil., RealGDir. Charlottenburg, Schillerstr. 28/32. (Landsberg a. W. 12/10 45.) **V:** Lat. Vagantenlieder d. MAlt. 70; Schulstreit u. Schulreform, dramat. Szenen n. Aristophanes 87; Gespräche üb. die Herbart-Zillersche Pädagogik 88; Pädagog. Episteln 89. **Ue:** Dante, Monarchie 73; Odyssee 90; Ilias 93; Sophokles 95; Euripides, Iphigenie I 96.

Hübbe, Thomas (Pf. Jens Jansen), Sozialpolitik, Chefred. der „Deutsch. Hochwacht". Stettin, Grüne Schanze 18. (Hamburg 15/9 67.) **V:** Unter dem Giftbaum der Berliner Presse 03. *

Hübbe-Schleiden, Politik, Kolonisation. Esotherik, Dr. jur. Döhren b. Hannov. (Hamburg 20/10 46.) **V:** Ethiopien 79; Überseeische Politik 81; Dtsche Kolonisation 81; Weltwirtsch. u. die sie treibende Kraft 81; Kolonisationspolitik 2c. 83; Jesus, ein Buddhist? 90; Hellenbach 91; Dasein als Lust, Leid u. Liebe 91; Indien u. d. Indier 98.

Hübel, Felix, Roman. Leipzig, Funkenburgstr. 26. (ebda 7/11 74.) **V:** C-moll; Gespenstergeschichten, Paris. Novellen; D. kleine Königin; In ein. Winternacht; Und hätte der Liebe nicht; D. Schmetterlingskuß; D. große Sehnsucht, R. **Ue:** Pater, Imaginaire Portraits; D. Kind in d. Hause.

Huber, Anna, geb. Cador, ♀, Nov., Hrsgin der „Musik- u. Theaterzeitung". Wien V, Wienstr. 20. (Breslau 5/6 57.) **V:** Feldblumenstrauß, G. 84; Sternschnuppe, N. 86; Frühlingstraum, N. 86; Waldkapelle, N. 86; Irrlicht, N. 87; Wie es kam, N. 88; Ebbe u. Flut, N. 88; D. Wirkungskreis d. Frau 89; D. achte Gebot 89; D. Lehrerin 90; Herzenstreue, N. 92; Ellinor, N. 93; Durch Kraft, N. 94; Welke Blumen, N. 95; Stimme d. Mutter, N. 96; Schneerosen, N. 97; Glück? N. 97; Heimgefunden, Nn. 98; In Träumen, Seine erste Frau, N. 99; Schiffbruch, N. 00. ()

Huber, Frl. Else v. (Pf. Else v. d. Heiden), DÖSchG., Skizz., Nov., Jugendschr. Arnstadt, Thür., Gerastr. 10. (Alexandria 30/8 78.) **V:** Bettelkinder, Skn. 03; Sonntagsgeschichten 03.

Huber, Eug., ✠, Dr. jur., o. UP. Bern, Rabbenthal. (Staumheim 13/7 49.) **V:** System u. Gesch. d. schw. Privatrechts 86/93 IV; Bedeutg d. Gewerbe 94; Betrachtgen über d. Vereinheitlichg d. schweiz. Erbrechts 95; Entwurf ein schweiz. Pers.- u. Familienrechts I 96; Betrachtg. üb. d. Vereinheitlichg u. Reform d. schw. Grundpfandr. 98; Entwurf e. schweiz. Sachenrechts 99; Entwurf e. schweiz. Zivilgesetzb. 00; Erläut. z. Entwurf e. schweiz. Zivilgesetzb.: I (Einleitg, Personen- u. Familienrecht) 01, II (Erbrecht), III (Sachenrecht) 02; Eigentümerdienstbarkeit 02.

Huber, F. C., Dr. jur., Prof. d. Nat.-Ök. u. Handelskammersekr. Stuttgart, Kanzleistr. 35. **V:** Submissionswesen 85; Ausstellungen u. uns. Exportindustrie 86; Entwicklg d. Verkehrs 93; Auf dem Wege zur Eisenbahngemeinschaft 02; Die Erbauung eines Großschiffahrtsweges auf dem Neckar 00; Warenhaus u. Kleinhandel 99; Deutschland als Industriestaat 01; Die Kartelle, ihre wirtschaftsozial- u. zollpolitische Bedeutung 03. ()

Huber, Franz Xaver, Eigentümer und Hrsg. der Moratsschrift „Not u. Elend". Wien V, Wienstr. 20. (Münnichsthal, N.-Östr. 3/11 70.) ()

Huber, Wilh., ✠, Dr. med., Spezialarzt für Frauenkrankh. u. Geburtshilfe. Leipzig, Bosestr. 11 II. (Lauffen a. N. 29/1 62.) **V:** Die Frauenkrankheiten, ihre Entstehung u. Verhütung 95, 4. A.

Hubert, Wilh. Em., (k.), ✝, D., Dr. phil., Superior d. Schwestern v. d. g. Vorsehg. Mainz, Stephanstr. 6. (ebda 13/12 53.) **V:** J. Calasanza 86; J. Baptist de la Salle 87; Angela Merici 91; H. Æmiliani 95; B. H. Overberg 96; A. LeClerc 97; P. Canisius 97.

Huberti, Ludwig, Handels-, Sprach-, Rechts- u. Staatswiss., ♛, Dr. jur. et rer. polit., Dir. d. „Mod. prakt. Handels-Instituts" u. Hrsg. d. „Handels-Akademie". Leipzig, Johannisplatz 3/5. (Würzburg 10/12 66.) **V:** Zur Rechtsgesch. d. Friedenssatzungen i. Malter I 92; Was heißt und zu welchem Ende besucht man d. Handels-Akademie? 96; Internat. Buchführungsrecht 99; Prakt. Ratgeber f. Stellesuchende 00, 2. A. 02. **H:** u. **Verl:** „Mod. kaufm. Bibliothek" 94 ff. (125 Bde). **H:** „Prakt. gewerbl. Bibliothek" 01 ff. (50 Bde).

Hübl, Albert, ♛, OSB., GP. Wien I, Schottenstift. (Simmering 21/7 67.) **V:** Regenten Österreichs 98; Catalogus codicum manuscriptorum, qui in bibl. monasterii Scotensis servantur 99; Abteien u. Klöster Österr. (m. Wolfsgruber) 02; Die Inkunabeln der Bibliothek des Stiftes Schotten in Wien 04.

Hübl, Friedr. Josef (Pf. Hildebrand), Politik, Kritik, ♀, ✓, k. k. Postoffizial, Red. d. „Alpenheim"; Salzburg-Maxglan, Salzburgerstr. 5. (Bruck a. Mur 7/7 70.)

Hübler, Bernh., ✠, GObRgR., Dr. jur., o. UP. Berlin W, Landgrafenstr. 3. (Cottbus 25/5 35.) **V:** Lehre v. d. rechtl. Natur d. Konkordate 66; Konstanzer Reformation u. d. Konkordate von 1418 67; D. Eigentümer des Kirchenguts 68; Eheschließung u. gemischte Ehen in Preußen 83; Kirchl. Rechtsquellen 88, 4. A. 02; Religiöse Erziehung d. Kinder aus gemischten Ehen 88; Organisation d. Verwaltung 98; Magistraturen d. völkerrechtl. Verkehrs 00.

Hübner, Max, ⊜ u. Kolonialpolitik, Oberstleutn. z. D. Riesa, Kgr. Sachsen, Bahnhofstr. 9. (Oschatz 13/7 54.) **V:** Eine Pforte zum schwarzen Erdteil (Französ.-Nordafrika) 04. *

Hübner, Rudolf, ✠, Dr. jur., o. UP. Rostock, Augustenstr. (Berlin 19/9 64. **V:** Die donationes post obitum und die Schenkungen m. Vorbehalt d. Nießbrauchs i. älter. dtschen Recht 88; Gerichtsurkunden d. fränk. Zeit 91/93; Immobiliarprozeß d. fränk. Zeit 93; J. Grimm u. d. dtsche Recht 95. **Neuh:** J. Grimm, Rechtsaltertümer (m. A. Heusler), 4. A. 99.

Hübner, Willy, Ztgsberichterst. Bad Bibra i. Thür. *

Hübsch, G., ♛ d. ⊞, Dr. phil., Sem.-Dir. Bayreuth. (Haselhof 20/10 51.) **V:** Abriß d. Gesch. d. Erziehung u. d. Unterrichts 87, 3. A. 02; Reformen 2c. in dem Geb d. Volkssch. unter Seinsheim u. Erthal 91; Hochstift Bamberg u. s. Politik vor dem Einfall d. Schweden 1631 95.

Hübscher, Friedrich, CP., Publizist in Verwendung im Preßdepartem. des Min.-Präsidiums. Wien IX, Porzellang. 58. (Amschelberg.)

Hübschmann, Heinrich, Ψ, Dr. phil., o. UP. Straßburg, Ruprechtsauer Allee 31. (Erfurt 1/7 48.) **V:** Ein Zoroastrisches Lied 72; Zur Casuslehre 75; Z. Geschichte Armeniens u. d. ersten Kriege der Araber

75; Die Umschreibg d. iranischen Sprachen u. d. Armenischen 82; Armenische Studien 83; Das indogermanische Vokalsystem 85; Etymologie u. Lautlehre der ossetischen Sprache 87; Persische Studien 95; Armen. Grammatik 95—97; Die altarmenischen Ortsnamen 04.

Huch, Frau Emilie, (k.), Apologet. Unterhaltungs- und Erbauungsschr., Soziales. Frankenstein, Schles. (Dürrkamitz b. Neisse 22/9 52.) **V**: Unser Glaube ist ein vernünftiger Glaube 94, 3. A. 02 (poln. 03); Im Schatten d. Kirche 94/99 V, I. u. II. 2. A. 99, III. IV. V. 2. A. 02 (poln. 00 ff.); Gehet hin in alle Welt 95, 4. A. 99 (poln.) 02; Was hält den Sieg des Kreuzes auf 99; D. Haus auf d. Berge 00; Adoremus Christum, deutsch, poln. u. ital. 00; Ein schlichter Kranz 00; Lebensstürme u. Gottesfrieden, Erz. 01; Eines Gesellen Irrfahrten 02; Platz den Kindern! 02; Wanderungen 03; Bis an d. Enden d. Erde 03. ()

Huch, Friedrich, Belletristik, Dr. München, Keferstr. 2. **V**: Träume 04. (*)

Huch, Ricarda, s. Ceconi, R.

Huch, Rud., RA. u. Notar. Bad Harzburg, Bäckerstr. 6 A. (Porto Allegre 28/2 62.) **V**: Aus dem Tagebuche eines Höhlenmolches 95; Mehr Goethe 99; Hans der Träumer, R. 02; Eine Krisis, Betrachtgn üb. d. gegenwärt. Stand d. Literatur 04.

Huck, Erwin, (k.), Katechetik, Kamerer u. Pfr. Schmiechen, Württ., Pfarrhaus. (Ulm 21/3 48.) **V**: Erster Bußunterricht in vollst. Katechesen 85, 5. A. 98.

Hückinghaus, Karl Aug., ASV., ✠, Dr. phil., Direktor. Elberfeld, Markgrafenstr. 19. (Remscheid 29/9 61.) **V**: Geb. 89; D. Verstaatlichg d. Steinkohlenbergw. 92.

Hudabiunigg, Karl ✠, steierm. Landesbeamter. Graz, Rechbauerstr. 19. (Laibach 26/3 60.) **V**: Kameralistik u. Doppik, 3. A. 97; Kritik d. Konstanten, 2. A. 97; Interess. Fälle i. Buchhltgswes. 2. A. 97. ()

Hue de Grais, Robert Graf, Staats- u. Verwaltungsrecht, W. GObRegR., Reg.-Präs. a. D. Berlin, Königsplatz 5, im Sommer: Wolkramshausen b. Nordhausen. (ebda 25/8 35.) **V**: Handb. d. Verfassg u. Verwaltg i. Preußen u. d. dtschn Reiche 81, 16. A. 04; Grundr. d. Verfassg u. Verw. i. Preußen u. d. Dtschen Reiche 84, 8. A. 05; Handb. der Gesetzgebung i. Preußen u. d. dtschen Reiche (in Verbindung mit Fachgenossen) I: d. dtsche Reich 01, III Heer u. Kriegsflotte 1 Allg. Best., 2 Mil. Strafrecht, IV 1 d. preuß. Staat, Verfassg u. Behörden, 4 Kommunalverbände, VII Polizei, IX Bauwesen, XIV 2 Forstwirtschaft, 5 Jagd m. Nachtrag, XV 1 Handel.

Hüffer, Hermann, VB., ♛, Rechts- u. Lit. ♛, Dr. phil. et jur., o. UP., GRat. Bonn, Coblenzerstr. 3. (Münster, W. 24/3 30.) **V**: Lebensbeschr. der Bischöfe Bernward u. Godehard v. Hildesheim nach der Ausg. d. Mon. Germ. übers. 58, 2. A. 92; Verpflichtg der Zivil-Gemeinden z. Bau u. zur Ausbess. d. Pfarrhäuser 59; Beiträge z. Gesch. d. Quellen d. Kirchenrechts 62; Forschungen auf d. Geb. d. franz. u. rhein. Kirchenrechts 63; Zur Gesch. v. Bonn 63; Österr. u. Preußen gegenüber d. franz. Revolution 68; Die Politik d. dtsch. Mächte im Revolutionskrieg 69; Rastatter Kongreß 78 u. 79; Rhein.-westf. Zustände z. Z. d. franz. Revolut. 73; Aus dem Leben Heines 77; M. v. Willemer 78; A. v. Droste 81; Neapol. Republik von 1799 83; Zwei neue Quellen z. Gesch. Friedr. Wilh. III. 82; Heine u. Detmold 85; L. Schücking 86; A. v. Neumont 87; A. v. Droste 87, 2. A. 90; Kabinetts-Regierung i. Preuß. u. J. W. Lombard 91; A. L. Menken, Großvater Bismarcks 90; Zerwürfnis Gustavs III. v. Schweden m. s. Mutter Luise Ulrike 93; Rastatter Gesandtenmord 96; Quellen z. Gesch. d. Zeitalters d. franz. Revolution I: Quellen z. Gesch. d. Krieges von 1799 00; Die Schlacht von Marengo u. d. ital. Feldzug d. J. 1800 00; Quellen zur Gesch. d. Krieges von 1800 01; Der Feldzug der Russen u. Engländer in Holland 1799 02; Alfred v. Neumont 04; Der Krieg v. 1799 u. d. 2. Koalition 04.

Huffnagl, Karl, ✓, Kritik, ✠, Nov., Dr. phil., k. k. Archiv-Konzipist i. Min. d. Inn. Wien IX, Rögerg. 1 B. (ebda 18/12 72.)

Hüfner, Gustav v., ⚗, Dr. med. et rer. nat., o. UP. Tübingen. (Köstritz 13/5 40.) ()

Hügel, Franz, s. Gibara, Leo.

Hugelmann, Karl, (k.), österr. Staatsrecht. Statistik, Lit. ♛, Bibliothekswesen, Dr. jur., k. k. HofR. Wien XIX, Chimanistr. 19. (Kecskemet 6/10 44.) **V**: Stud. z. österr. Vereins- und Versflgsrecht 79; Recht der Nationalitäten in Österr. 80; Studien z. österr. Verfassgsrecht I 86; Zentralisation der Amtsbibliotheken in Wien 87; Sammlung d. Erkenntnisse d. k. k. Reichs-Ger. X 98, XI 01, 02, 03, XII, 03, 04.

Hugendubel, Friedr. Ludwig Heinr., religiöse ✠, Pfr. an d. Nydeckkirche. Bern, Junkerng. 19. (ebda 26/4 41.) **V**: Aus d. Heimat in die Heimat 90, 4. A. 03; Durch Sturm zur Stille 95, 2. A. 03.

Huggenberger, Joseph, Dr. jur., kgl. ReichsarchivR. München, Herzog Heinrichstr. 22 I. (Weilheim 5/2 65.) **V**: Pflicht z. Urkundenedition nach d. ReichsZPO. 39; Akkorde, Lr. 98, 2. A. 01.

Hughes, Henry, ✗, Dr. med. Bad Soden am Taunus, Villa Viktoria. (Hamburg 19/12 60.) **V**: D. Entstehung d. Lederhautberstungen u. Aderhautrisse 87; Lehrb. d. Atmungsgymnastik 93. Perkussionslehre 94; Lehrbuch der schwed. Heilgymn. 96;

Mimik d. Menschen auf Grund voluntar. Psychologie 00.

Hugin, s. Vrbka, Anton.

Hügli, Emil, ♂, Nov., Kritik, Dr. phil., Red. des „Fr. Rätier". Chur, Alexanderstr. 560. (Bern 9/9 73.) **V**: Dorf Düssel, e. Satire 95; Die roman. Strophen in d. Dichtung deutsch. Romantiker 00; Ged. 01; Um der Liebe willen, R. 03; Vergangene Tage, R. 05.

Hugo, Arwed, s. Hecht, Hugo.

Hugo, S., s. Schoeppl, Hugo.

Huhn, Arthur Ernst v., Politik, Vertreter der „Köln. Ztg". Berlin W, Kurfürstendamm 203/04. (Dickeln b. Riga 4/3 51.) **V**: Kampf der Bulgaren um ihre Nationaleinheit 76; A. bulg. Sturmzeit 86.

Huhn, Ernst, (k.), ♂, Lehrer. Hamborn, Rheinl., Beeckerstr. 188. (Dorn bei Wissen 4/2 72.) **V**: Liebe u. Leben, G. 03. *

Hühn, Eugen, ✝, Dr. phil., Pfr. Heilingen b. Orlamünde. (Orlamünde 11/9 63.) **V**: Joh. Friedr. d. Großmütige 94; Die messian. Weissagungen 99; Die alttest. Zitate im N. T. 00; Die Bibel als Ganzes 04; Das A. T. nach Inhalt u. Entstehung 04; Das N. T. nach Inhalt u. Entstehg 04.

Huhsch-Ember, Paul, s. Fleischmann, P.

Hüke, Frida, s. Körner, Frida.

Huldschiner, Rich. (Ps. früher Mir), Roman, Dr. med., Arzt. Hamburg, Hohe Bleichen 46. (Gleiwitz 11/7 72.) **V**: Einsamkeit, Gesch. e. reinen Toren 01; Fegefeuer, e. Gesch. a. d. Bergen 02; D. stille Stadt, R. 04.

Hülgerth, Heriberth, ☉, ♂, /, Oberstleutn. d. Ruhestandes. Wien VI, Schmalzhofg. 22. (Tscheitsch i. M. 17/9 47.) **V**: Franz Rakoczy, Tr. 82; Kunterbunt für Jäger u. Jagdfreunde 88; E. Jägergulden 91; Leutn. Lucullus 94, Timur-Khan (d. Romane Pferdes) 96; Simsons letzte Liebe 98; Waldeszaub. u. Jägerlat. 00; D. neue Jobsiade 01.

Hüls, Peter, (k.), Homiletik, Pastoral ✝, Domkapitular, D., UP. Münster i. W., Pferdeg. 2. (Millingen 7/10 50.) **V**: Betstunden zur Verehrung des Altarsakr. 91; Das Vaterunser 93, 3. A. 98; Gott meine Hilfe 98.

Hülsen, Christian, Archäolog., Dr. phil., Prof., 2. Sekr. d. Kais. deutsch. archäol. Instit. Rom, Via monte Tarpeo 28. (Charlottenburg 29/11 58.) **V**: Inscriptiones Urbis Romae latinae (mit Henzen, De Rossi und Bormann) 83/02 V; Forum Romanum 92; Die Alliaschlacht (m. P. Lindner) 90; Formae Urbis Romae antiquae (m. H. Kiepert) und Nomenclator topographicus 96; Die Thermen d. Caracalla (architekton. Zeichnungen v. S. Iwanoff) 98 II; Bilder a. d. Gesch. d. Kapitols 99; Das Forum Romanum, seine Geschichte u. seine Denkmäler 04.

Hülskamp, Frz., (k.), Kirchen- u. Lit. ♛, Kritik, D., Konviktspräs. u. päpstl. Geh. Kammhr., Msgr. Münster, W., Neustr. 4. (Essen, Oldenburg 14/3 33.) **Bearb.**: Rohrbacher, Kirchengesch. 60/63 III. **V**: Album d. dtschen Episkopats 74; Dtscher Hausschatz f. 1874; Pinsbuch 70, 4. A. 74; Kl. Pinsbuch 76; 1000 gute Bücher &c. 82, 3. A. 83. **H**: Literar. Handweiser 62/04; Meisterwerke unserer Dichter 79/82 (19 Bändchen, sämtlich wiederholt neu aufgelegt); Keiters Kunst, Bücher zu lesen, 4. A. 04.

Hülstrunk, Ernst, ♂, /. Solingen-Weiersberg 16. (4/9 72.)

Hülter, Carl, ♂, ☉, /, Kaufm., Red. v. „Das Recht der Tiere". Düsseldorf, Ackerstr. 211. (Iserlohn 24/6 73.) **V**: Heinz Helke, Sch. 94; Westfäl. Dichtg d. Gegenw. 95; Aus e. Mai, G. 95: Chronik v. Iserlohn 96; Unser fremder Kreone, plattd. Erz. 98; Hohensyburg, G. 01. **V**: H. Türk, G. 97; V. Stamm d. Eiche, westf. Anthol. 01. ()

Hultsch, Friedr. Otto, ♆, Archäologie, ♐, Dr. phil., GP., Ob Schul R. Dresden-Striesen, Barbarossastr. 5. (Dresden 22/7 33.) **V**: Griech. u. röm. Metrologie 62, 2. A. 82; Heronis Alex. geometr. et stereom. 64; Metrologicorum script. reliquiae 64/66 II; Polybii hist. 67/72 IV. I 2. A. 88, II, 2. A. 92; Censorini de die nat. liber 57; Pappi Alex. collectio 76/78 III; Heraion u. Artemision 81; Zur Erinnerg an Dr. Chr. E. A. Gröbel 84; Autolyci de sphaera quae movetur liber 85; Scholien z. Sphaerik des Theodosius 87; Erzählende Zeitformen bei Polybios 91/93 III; Näherungswerte irrationaler Quadratwurzeln bei Archimedes 93; Elemente der ägypt. Teilungsrechnung 95; Poseidonios über die Größe u. Entfernung der Sonne 97; Gewichte d. Altertums 98; Hipparchos üb. d. Größe u. Entfernung d. Sonne 00; Die ptolomäischen Münz- und Rechnungswerte 03.

Hultzsch, Eugen, Indologie, Dr., UP., Halle, Ludwig Wuchererstr. 78. (Dresden 29/3 57.) **V**: The Baudhâyanadharmasâstra 84; South-Indian Inscript. 90/95 II, III 1 99, 2 03; Reports on Sanskrit Manuscripts in Southern India 95/96 II, III 04. **H**: der Epigraphia Indica (Calcutta) III—V 94/99, VI 00/01, VII 02/03.

Huemer, Camillo, Lit. ♛, klass. ♆, Dr. phil., GP. Salzburg. (Matzen, NÖstr. 29/1 66.) **V**: Die Genesis d. Entschlusses in den Trag. des Euripides u. Sophokles 89; Zwisch. zwei Feuern, Dr. 97.

Huemer, Joh., klass. ♆, Dr. phil., Hof R. i. Unterr.-Min., Mit Red. d. „Zeitschr. f. d. öst. Gymnasien". Wien XVIII, Hofstattg. 19. (Raab 18/4 59.) **V**: De Sedulii poetae vita 78; Untersuch. üb. d. ält. lat. christl. Rhythmen 73; Ein Glossenwerk z. Dichter

Sedulius 80; Z. Gesch. d. mittelalt. Dichtung 81; Cruindmeli ars metrica 83; Sedulii opera omnia 85; Rhythmus üb. d. Schlacht auf dem Marsfeld 1278 85; Virgilii Maronis grammatici opera 86; Horatii carmina selecta, 5. A. 98; Registrum multorum auctorum d. Hugo v. Trimberg 88; C. V. Juvenci evangeliorum libr. IV 90; Hauptregeln d. griech. Syntax, 9. A. 04; Vademecum f. Kandidaten des MSchullehramtes in Östr. 95 III.

Hummel, Frl. Frida (Pf. Frida von Kronoff), ♆, Märchen, Nov., **Ue**: F. Cannstatt, Badstr. 40 II. (ebda 19/2 53.) **V**: Narziß, N. 87; Gold. Märchenbuch 90; seitdem zahlreiche Jugendschriften u. Kinderbücher, darunter: 1001 Nacht, Auswahl, Quart- u. Oktavausg. 04.

Hummel, Frdr., ✝, Lic. theol., Dekan, I. Stadtpfr. Crailsheim. (Wiesensteig 13/8 61.) **V**: D. Bedeutg d. Schrift v. C. Schwarz üb. d. Wesen der Religion 2c. 90; Was läßt sich z. Pflege e. gediegenen, echt volkst. Bildg in d. Arbeiterkreis. tun? 93; Was gibt d. evangel. Protistant. d. ihm zugehörigen Völkern bis heute vor d. röm.-kathol. Völkern voraus? 94.

Hummelauer, P. Franz v., (k.), alttestam. Exegese, SJ. Valkenberg, Holl. Limburg. (Wien 14/8 42) **V**: Bibl. Schöpfungsbericht 77; Commentarius in libros Samuelis 86, in libros Judicum et Ruth 88, in Genesim 95, in Exodum et Leviticum 97, in Numeros 99, in Deuteronomium 01, in librum Josue 03; Nochmals d. bibl. Schöpfgsbericht 98; Das vormosaische Priestert. in Israel 99; Exegetisches zur Inspirationsfrage, mit besonderer Rücksicht auf das Alte Testament 04; Aszese, Meditationum S. Ignatii de Loyola Puncta 96.

Hümmer, Friedr. Karl, (k.), ✝, ♛, D., Domkapitul., kgl. Geistl. R. Bamberg. (Staffelstein 3/11 55.) **V**: Gregor d. Theol. 90; Bamberg i. Schwedenkrieg 90; D. hl. Berge, homilet.-apologet. Vortr. 99.

Hümmerich, Franz, ♛ d. Zeitalters d. Entdeckungen, Dr. phil., GLehr. Hof a. S. (Bad Schwalbach 26/1 68.) **V**: Vasco da Gama 98.

Hummler, John., ♆, Buchhdlr., Poedal u. Prof. vpa. Saulgau, Württ. (ebda 19/10 46.) **V**: Vortrag üb. Weltsprache 91, 2. A. 92; Ein Festspiel d. Feuerwehr 94; Des Rauchers Freud u. Lust 95; Hist. Festspiel 96; Der Occultismus 99; Mundelingva (internat. Verkehrssprache) 03. ( )

Hundt, Frau Augnste, geb. Meixner, Jugend-Erz., Reg.Komm.-Gattin. München, Dachauerstr. 94a. (Weilheim, Ob Bay. 3/10 60.) **V**: Aus bewegter Jugendzeit 88; Frisches Grün 89; Kl. u. große Freunde 80; Gartenfreuden 90; Ringel-Ringel-Reihe 91; Was ihr wollt 92; Im Zwielicht 93; D. Osterhase u. a. Erz. 95, 2. A. 00; Der Gänsebub u. a. Erz. 01; Für lust. kl. Leute, G. in oberbayr. u. schwäb. Mundart, 1. u. 2. A. 02; In der Umfuhr u. and. Erzn. 03.

Hünemörder, Friedrich, Kais. Marinepfr. Friedrichsort b. Kiel. (Rehberg, Kr. Jerichow II. 19/7 68.) **V**: Deutsche Marine- u. Kolonialgesch. im Rahmen ein. Gesch. d. Seefahrt u. d. Seekriegs 03. *

Hünerbein, Charlotte v., geb. v. Ende (Pf. Carla Eden, C. v. Ende), Roman. Niederbronn i. Els., Oberbronnerstr. 138. (Marburg i. Hess. 4/9 55.) **V**: Stoppelfelder, R. 90; Sand in die Augen, R. 92; Stille Kämpfe, R. 01; D. Regimentstochter, zwei Erz. 01; Samiel, der wilde Jäger u. a. Humoresken 05. *

Hünich, Fritz Adolf, ♆, Kritik, Student. Leipzig, Turnerstr. 20 I. Während der Ferien: Zwickau i. S. (ebda 25/4 85.)

Hunnius, Carl (Pf. Benoni), ♆, Lit. ♛, Musik, Liturgik, Hygiene, ObLehr., Pastor. Dorpat (Jurjew), Ritterstr. 20. (Narva 6/11 56.) **V**: Ged. 98, 2. A. 04; Rudolf von Procházka 02; Zu höheren Sternen, relig. Lyrik 04; Baltisches Jahrbuch (mit V. Wittrock) 05.

Hunziker, Jakob, ☉, ObLehr. Rombach, Aargau. (Muhen 28/7 61.) **V**: Mordnacht z. Brugg, Sch. 90, 2. A. 93; Hochzeit auf Toggenburg, Sch. 94; Diethelm von Toggenburg, Tr. 94; Pestalozzis Armenschule auf Neuhof, Festsp., 1. u. 2. A. 96; Schützenmayen zu Baden, Sch. 96; Argovias Wiegenfeier, Festsp. 03.

Hunziker, Otto, ♜, ♛, Dr. phil., ao. HSchP., PrivDoz. a. Polytechn. u. Vorst. d. Pestalozzianums in Zürich. Zollikon, Kant. Zürich. (Hottingen 13/8 41.) **V**: Zur Regierg u. Christenverfolgung d. Kaisers Diocletianus u. s. Nachfolger 68; Gesch. d. Zofingervereins 68; Pestalozzi u. Fellenberg 79; Gesch. d. schweiz. Volkssch. 81/83 1 II, 2. A. 86; Rousseau u. Pestalozzi 85; Bild. z. neueren Gesch. d. schweiz. Volkssch. 89; H. Pestalozzi 96; Zeitgenöss. Darstellungen d. Unruhen in d. Landschaft Zürich 1791/98 97; Gesch. der Schweiz. gemeinnützigen Gesellschaft 97. ( )

Hunziker, Rudolf, klass. Ψ, Lit. ♛, Musikkritik, **Ue**: Schw., Dr. phil., Gymn.-Lehr. Winterthur, Schweiz, Tachlisbrunnenstr. 9. (Zürich 5/2 70.) **V**: D. Figur der Hyperbel i. d. Gedichten Vergils 96; Antike Lyrik in modernem Gewande (mit E. Ermatinger) 98; J. J. Reithard als Essayist 03; Einführung in Dichtung und Musik der Oper „Hadlaub" von Georg Haeser 03; Sophokles' Philoktetes für den Schulgebrauch erklärt 03; Jeremias Gotthelf u. J. J. Reithard in ihren gegenseitigen Beziehungen 03. **Ue**: J. L. Runeberg,

König Fjalar 05. *

Huonder, Anton, (k.), kath. Missions-♛, SJ. Luxemburg-Stadt, Bellevue. (Chur 25/12 58.) **B:** Der selige J. G. Perboyre 90; Vater Renés letzte Fahrt 93, 6. A. 02; D. Schwur d. Huronenhäuptlings, Erz. 94, 6. A. 04; E. Blick in die Reduktionen v. Paraguay 95; Die rote u. die weiße Rose 96, 4. A. 02; Pastor Pfotenhauer 96; Deutsche Jesuitenmissionäre im 17.—18. Jahrh. 99.

Hüpeden, Frau J., geb. v. Derthesen (Pf. J. v. Dorneth), Nov., /. Hannover, Weinstr. 6. (Kurland 6/6 25.) ()

Hupfer, Rob., /, Red. Halle a. S., Magdeburger Str. 51. (Reichenbach i. V. 27/2 47.) **B:** Deutsche Presse, 6. A.

Hupka, Jos., Röm. Recht, Handels- und Wechselrecht, Dr. jur., UDoz. Wien VIII, Josephstädterstr. 23. (ebda 22/2 75.) **B:** D. Vollmacht 00; Die Haftung des Vertreters ohne Vertretungsmacht 03.

Hueppe, Ferd., Hygiene, Bakteriologie, Dr. med., o. UP. Prag. (Heddesdorf 24/8 52.) **B:** Methoden d. Bakterien-Forschung 85, 5. A. 91; Formen d. Bakterien 86; Üb. Beziehungen d. Fäulnis z. d. Infektionskrankh. 87; Über den Kampf gegen d. Infektionskrankh. 89; Choleraepid. i. Hamburg 92, 93; Ursach. d. Gärungen u. Infektionskrankh. 2c. 93; Semmelweis 94; Naturheilkunde u. Schulmedizin 95; Naturwiss. Einführung in die Bakteriologie 95; Über Körperübungen in Schule und Volk und ihren Wert für die milit. Übungen 94; Z. Rassen- u. Sozialhygiene der Griechen im Altertum und in der Gegenwart 97; Über die Wasserversorgg der Stadt Brünn 98; über d. gegenwärt. Stand d. Tuberkulosefrage 98; Volksgesundung d. Volksspiele 98; Handbuch d. Hygiene 99; Hygien. Bedeutg d. erziehenden Knabenhandarbeit 99; Der mod. Vegetarianismus 00; Über die mod. Kolonisationsbestrebungen und die Anpassungsmöglichkeit der Europäer in den Tropen 01; Über Krankheitsursachen vom Standpunkt der naturwissenschaftlichen Medizin 01; Ist Alkohol nur ein Gift? 03; Körperübungen u. Alkoholismus 03; Alkoholmißbrauch u. Abstinenz, 1. u. 2. A. 04; Z. Sozialhygiene der Tuberkulose 04.

Huppert, Philipp, (k.), Moral, Dogmatik, D., Dr. phil., Red. d. „Köln. Volksztg." Cöln a. Rh., Moltkestr. 93. (Schwabenheim, Kr. Bingen 7/4 57.) **B:** Preuß. Ministerialerlaß betr. d. Lebensvers.-Ges. 96; Lebensvers.-Vertrag 96; Öffentl. Lesehallen 99; D. dtsche Protestantism. zu Beginn d. 20. Jahrh., nach protest. Zeugn. dargest. 02, 3. A. **Bearb.** u. **H:** Dr. Heinrich, Lehrb. d. kath. Dogmatik 98/00.

Huppert, Rudolf, O, Skizze u. Kritik. Wien IX, Althang. 11. (Groß-Pohlom, Österr. Schlesien 10/9 81.) **H:** Jungdeutschland 03.

Hürbin, Joseph, ♛, Dr. phil., Rektor d. Gymn. u. Lyceums. Luzern, Schweiz, Dreilindenstr. 4. (Zuzgen im Aargau 21/8 63.) **B:** Peter v. Andlau 97; D. Statuten der Juristen-Universität Pavia von 1396 98; Handb. d. Schweizergesch. I 00.

Hurt, Jacob, Ψ, Lexikographie, Dr. phil., Pastor emer. St. Petersburg, Alt-Peterhofer Prosp. 17. (Livland 10.22/7 39.) **B:** Beiträge zur Kenntn. estn. Sagen und Überliefergn 63; Die estn. Nomina auf —ne-purum 86; Vana Kannel, estn. Volkslieder 86 II; Üb. estn. Himmelskde 00. **H:** Estn.-dtsch. Wörterb., 2. A. 93; Monumenta Estoniae antiquae, I: Carmina popularia 1 04.

Hurter, Hugo, (k.), SJ., Dogmatik, D., Dr. phil., HonProf. Innsbruck, Univ.-Str. 8. (Schaffhausen 11/1 32.) **B:** Rechte d. Vernunft u. d. Glaubens 63; Nomenclator literar. recent. theol. cathol. 71/99 IV. I.—III. 2. A. 92/95, I (V.), 3. A. 03; Theol. dogm. compend., 11. A. 03; Medulla theol. dogm., 7. A. 02. **H:** Patrum sanctorum opusc. sel. 1-48; 1-6 68-92; Lessius de summo bono 69; D. Thomae Aq. sermones 74; Storchenau SJ., Der Glaube des Christen, wie er sein soll 95.

Hurwitz, Adolf, A, Dr. phil., ThSchP. Zürich, Bächtoldstr. 11. (Hildesh. 26/3 59.)

Huschak, Jos. Andr., /, ⚒, Rätsel, Humor, Fürstl. Schwarzenberg. Zentralexpeditor. Wien IV, Alleeg. 35 p. (Krumau 8/6 34.) **B:** Dichterfrühling, G. 60; Almbleameln, dial. G. 63; Stadtparknixen, Rätsel 68; Ges. Schr. 89. ()

Huscheus, Jakob, (k.), ⚿, Taubstummenlehr. Trier, Friedrich-Wilhelmstr. 10. (Pickließem 18/5 52.) **B:** Bilder zum Gebrauch beim Geschichtsunterr. in Volkssch. 85, 5. A. 94; Dass. f. Tbst.-Anst. 82, 5. A. 94; Materialien f. d. Unterricht i. d. Umgangsspr. i. Taubst.-Anst. 83; Realienbuch f. Taubst.-Anst. 94; Gesch. d. Vereins v. h. Vincentius v. Paul in d. Diözese Trier 95; D. gewöhnlichsten Sprachstörungen u. ihre Bekämpfung 98; D. kath. Kirchenjahr 99; Erklärg d. Gebete u. Hauptwahrheiten d. kathol. Religion 01; Gebetbuch für kath. Taubstummen 03. **H:** D. Taubstummen-Führer, 10. Jahrg.

Hüsing, Aug., heimatl. ♛, Pfarrer. Gescher i. W. (Coesfeld 30/3 40.) **B:** D. hl. Liudger 78; D. hl. Ida 80; Der hl. Gottfried 82; Der Kampf um d. kathol. Religion im Bistum Münster 83; Fürstbisch. Chr. Bernard von Galen 86; D. Pfarrgemeinde Gescher 95; Hl. Kreuz zu Coesfeld 99; Schützengilde zu Gescher 02. *

Husnik, Jacob, graph. Künste, Prof. Prag. (Weyperniz 37.) **B:** D. Gesamt-

gebiet d. Lichtdrucks 79, 4. A. 94; D. Heliographie 79, 2. A. 88; D. Zinkätzung 68, 2. A. 96; D. Reprodukt.-Photogr. 68, 2. A. 95.

Husserl, E., Dr. phil., ao. UP. Göttingen. (6/4 59.) **V**: Philos. der Arithmetik 91; Logische Untersuchungen I (Prolegomena z. reinen Logik) 00, II (Unters. z. Phänomenolog. u. Theor. d. Erkenntn.) 01.

Hutecker, Wilhelm, Dr. phil., Bibl. d. Kgl. Bibl. Berlin-Schöneberg, Beckerstr. 10. (Girrehnen, Ostpr. 4/12 61.) **V**: Üb. d. falschen Smardis 85. ()

Huth, Frl. Emmy v. (Pf. Hans v. Echtlitz), Volksbücher, Jugendschriften. Schwerin i. M., Beaugencystr. 1. (Rostock i. M. 14/3 66.) **V**: Ellernhof 93; Auf fest. Grund 98; Leidensch. 00.

Huth, Friedrich (Pf. Fred Hood, Arnold Rohde, E. Osten 2c.), ✎, ♆, △, ⚙, Archit. u. Hrsg. der Berliner Feuill.-Korresp. „Die Skizze", „Allgem. Techn. Korresp." u. d. Zeitschrift „Geistiges Eigentum", Blätter zur Bekämpfung des Literarischen Diebstahls. Charlottenburg, Krumme Str. 32. (Krotoschin 22/3 66.) **V**: Heiter u. Herb 94; Offener Brief an d. Freisinnige Zeitung 02; Skizzen u. Abenteuer 03; Dokumente zum Urheberrecht 03; Stuck 04; Vom Rhein zum Mississippi, amerikanische Reisebriefe 04.

Huth, Georg, ostasiat. Sprachwissenschaft, Dr. phil., UDoz. Charlottenburg, Sesenheimerstr. 7. (Krotoschin 25/2 67.) ()

Huth, Richard, Handelsschriftsteller, Berlin, Magazinstr. 14. (Waldenburg. Schl. 9/3 70.) **Red**: Das Schiff 94/03. *

Hüttemann, Joh. Adolf, (k.), Askese, Lit., Pfr. Büren, Westf. (Langscheid 23/5 63.) **V**: Der hl. Patroklus 92; Patroklus, Sch. 94; Bereitet den Weg d. Herrn! 94, 5. A. 01; Siehe d. Lamm Gottes 94, 2. A. 03; D. h. Sakrament d. Firmung 95; Kathol. dtsche Dichter d. 19. Jahrh. 98; Evangelienklänge 00; Gesch. d. landw. Kreisvereins Büren 03.

Hutten, J., s. Thimm, Johanna.

Hütten, Joh. Georg (Pf. G. Heimwahl), (k.), Ehrendomh. v. Antiochien, Domvik. Cöln a. Rh. (Walheim b. Aachen 5/11 70.) **V**: Leben der hl. Elisabeth 91; Altarkonsekration 97; Gegen den Strom, d. christlich. Jungfr. der gebildeten Stände 01, 11. A. 03; Gattin u. Mutter im Heidentum, Judentum u. Christentum 05.

Hutter, Theod., ♆, ✎, ♛, **Ue**: F, Red. Reichenberg, Böhm., Turnerstr. 164 I. (Hermsdorf 20/9 60.) **V**: Nordböhm. Sagen, 2. A. 84; A. d. Jugendzeit, G. 74; D. Gegenreform. in Böhm.; Schatten d. Zivilisation 88; MAlterl. Sittenbilder 89; Gesch. d. Karlsbrücke i. Prag 90; Gesch. d. Stadt Bilin u. d. Prov. Bilinensis 91; Stimmen d. Herzens, G., 2. A. 92; Gesch. d. Stadt Gabel in B. 93; Armenpflege u. Armenwesen 93; Ostmarkklänge, G. 95; Sturmlieder oder deutschböhm. Melodien 97; D. Schwarze Buch v. Reichenberg 97; Dtsche Heimatklänge, G. 98; Im wilden Westen 00; Am Fürstenhofe 00; Gesch. d. Burg Hammerstein 01; Deutscher Gastwirtekal. 02 u. Deutscher Fleischerkalender 02; Gedankenbilder, G. 03.

Huyn, Frl. Luise (Pf. M. Ludolff), (k.), Roman. Coblenz. (edda 6/11 43.) **V**: Kl. Erzählgen 75; Talisman 77, 2. A.; Tochter d. Spielers 77, 2. A. 85; Versch. Wege 79, 2. A. 85; Beata 80, 2. A. 97; Geschlecht v. Reichenau 82; Felicitas 83, 5. A. 01; Verschollen 84, 5. A. 01; Sein letzter Wille 86; In sturmbewegter Zeit 93; Novellenkranz 95 III; Zu spät 95; D. stille Schloß 96; D. Kind d. Vagabunden 01; V. 100 Jahren, N. 02. ()

Huyskens, Viktor, (k.), ♛, Dr. phil., Prof., ObLehr. Münster i. W. (Wachtendonk 23/1 47.) **V**: Albero von Montreuil 79. **Bearb**: Annegarns Weltgeschichte in acht Bänden, 8. A. 99/00. ()

Hyan, Hans, ✎, ⊙. Südende b. Berlin, Stephanstr. 25. (Berlin 2/6 68.) **V**: Spitzbuben, N. 99; D. Flugmaschine, N. 01; D. falsche Mandarin, N. 01; Johannistrieb, N. 01; Gold, N. 03; Überbrettl, N. 03; D. schöne Meyer, N. 04; Duste Jungens, N. 01; Welt und Halbwelt, N. 02; Lumpengesindel, N. 02; Bilder a. d. Berliner Leben, N. 03; Mörder, N. 03; Ante mit'n Ast, N. 04; Hans Hyans Chansons 04; D. beiden Knipser, Dr. 02; Die kleine Kammer, Dr. 02.

Hyleanus, s. Quincke, Jos.

Hyperion, s. Göllner, Louise.

J.

Jaeckh, Ernst, Dr. phil., ✎, ⊙, Chefred. d. „Neckarztg", Hrsg. d. „Antiquitäten-Ztg." Heilbronn a. N., Weinsbergerstr. 29. (Urach 22/2 75.) **V**: Kotzebues Lustspieltechn. 99.

Jaeckh, Gustav, Publiz., ✉, Politik, Red. d. „Leipz. Volkszeitg." Leipzig, Tauchaerstr. 19/21. (12/10 66.) **V**: Arbeits- u. Lohnverhältn. d. Metallarb. Braunschweigs 96; Die Internationale, eine Denkschrift zum 40jährigen Gründungstag 04.

Jacob, Gg., Ψ, Dr. phil., ao. UP. Erlangen, Bismarckstr. 30. (26/5 62.) **V**: Stud. i. arab. Geographen 91/92 IV; Stud. i. arabisch. Dichtern 93/95 IV; Welche Handelsartikel bezogen die Araber d. MA. a. den nord.-baltisch. Ländern? 2. A. 91; E. arab. Berichterstatter aus dem 10. Jahrh. über dtsche Städte 90, 3. A. 96; Das Leben der vorislamischen Beduinen 95, 2. A. 97; Karagöz-Komödien I—III 99; Türk. Lit.-Gesch. in Einzeldarstellungen, I: Das türk.

Schattentheater 00; Türk. Volkslit. 01; al-Mutaijam, arab. Sch. 01; D. Schattentheater in seinrr Wanderung vom Morgenland z. Abendland 01: Östl. Kulturelemente im Abendland 02; Das Hohelied 02; Sultan Soliman des Großen Divan 03; Der Divan Sultan Mehmeds des Zweiten 04; Vorträge türkischer Meddâhs 04.

Jacob, Gg., ✝, **Ue**: Nord., Pastor. Reschwitz b. Bautzen. (ebda 21/10 39.) **V**: Katechismus mit Auslegung 70, 6. A. 95; Predigten üb. d. 10 Gebote 81; Predigten üb. d. Vaterunser 84, 2. A. 87; Kleiner Katechismus 83, 5. A. 98; Luther 83, 2. A. 84; Das wendische Rügen 94.

Jacob, Gustav (Pf. G. Margella), VV., Nov., Erz., /, ⚙, Red. d. „Bresl. Morgen-Ztg." Breslau, Herrenstr. 7. (Berlin 25/5 71.) **V**: Die Prostitution u. ihre polizeil. Bekämpfung 98; Der Feuerrettungsverein zu Breslau 04.

Jacob, Karl, ♛, Dr. phil., UDoz. Tübingen, Neckarhalde 38. (Hamburg 19/12 64.) **V**: Erwerbung d. Elsaß durch Frankreich i. Westfäl. Frieden 97; Straßburg. Politik 1621/32 99; Von Lützen bis Nördlingen 04; Bismarck u. Elsaß-Lothringen 05.

?**Jacob**, R. (Pf. R. J Anders), ⊙, Hum., Nov. Berlin W, Ansbacherstr. 54 H. p (ebda 25/4 35.)

Jacobi, Herm., ind. ☿, Dr., o. UP. Bonn, Niebuhrstr. 59. (Cöln 11/2 50.) **V**: De astrologiae Indicae Hora appellatae originibus 72; The Kalpasûtra of Bhadrabâhu 79; The Ayâranga Sûtra of the Çvetâmbara Jains 82; Gaina Sûtras, Part I 84, II 95 (Sacred Books of the East 22 u. 45); Ausgew. Erzählungen in Mâhârâshtrî 86; Sthavirâvali Charita by Hemachandra 91; Das Râmâyana 93; Kompositum u. Nebensatz 97; Upamiti bhavaprapancâ Kathâ fasc. IV 01, V 02; Anandavardhanâs Dhvanyâloka 03; Mahâbhârata, Inhaltsangabe 03.

Jacobi, Justus, Superintendent u. Pfr. Berlin-Schöneberg. (19/9 50.) **V**: J. Jacobi u. d. Vermittlungstheol. f. Zeit; D. christl. Ethik u. d. mod. Weltanschauung 99; Zwölf Jahre auf den Galeeren, Schicksale des jungen Jean Martheile. ()

Jacobi, Frl. Margarete. Cannstatt, Uhlandstr. 16. (Königsberg, Pr.) **Ue**: Mark Twain, Ausgew. Schriften u. v. a.

Jacobi, Rich., VV., Publiz., Dr. phil., Chefred d. „Hannover Courier" Hannover, Bödekerstr. 10. (Berlin 29/11 50.) **V**: Der Journalist 02.

Jacobs, Alois, (k.), ⚒, Ob-Postassist. Zabern, Elsaß, Am Roseneck 16 III. (Höngen 22/4 60.) **V**: Immergrün 89; A. d. Wasgau 99, 2. A. 02.

Jacobs, Ed., ♛, Dr. phil., Archiv d. R. Wernigerode, Schloß 41 (am Burgberg). (Crefeld 20/5 33.) **V**: Qua via et ratione Carolus M. imp. etc. 39; Das Jahr 813 n. Chr; Gesch. Karls d. Gr. 63; Früheste Erwähnung d. noch bestehenden Ortschaften d. Herzogt. Magdeburg 64; Z. 50jähr. Jubelfeier d. Prov. Sachsen 65; Z. Kunde d. geistl. Verhältnisse des Land. Baruth 65; Gesch. d. ev. Klosterschs. z. Ilsenburg 67; Brocken u. s. Gebiet 71; Übersichtl. Gesch. des Schriftt. 2c. in der Grafsch. Wernigerode 74; Urkundenb. d. Deutschordens-Kommende Langeln 2c 82; Gesch. d. i. d. preuß. Prov. Sachsen verein. Gebiete 83; Harzburg u. ihre Gesch. 85; Gesch u. Baudenkm. Wernigerodes 85; Gesch. d. Schützenwesens in der Grafschaft W. 76; Schützenkleinode u. das Papageienschießen; Juliane v. Stolberg. Ahnfrau des Hauses Nassau-Oranien 89; Urkundenbuch d. Stadt W. b. 1460, 91; Bewegung d. Bevölkerung v. W. 93; H. Winkel u. d. Reform. im südl. Niedersachsen 96; Wiederherstellung d. evang. Kirchenwesens i. Erzstift Magdeb. u. Hochst. Halberstadt durch Gustav Adolf 97; Gesch. d. Schützengef. zu Wien 01. ()

Jacobs, Fritz, ⊙, Epos, Schriftsteller. Mülheim-Ruhr-Broich. (Alten-Essen 2/8 76.) **V**: Die Musterung auf d. Meeresgrunde 02; Bei Dijon od. d. Fahne d. 61er 03; „Zuviel" oder Frauentreue 03; Eine tolle halbe Stunde 03; Die gefährliche Alte 03; Vor u. achter d. Maste, G. 05. *

Jacobs, Monty (Montague), BP., Lit. ♛, /, Dr. phil. Berlin W, Fürtherstr. 2. (Stettin 5/1 75.) **V**: Gerstenbergs Ugolino 97; Maeterlinck, eine krit. Studie 01.

Jacobs, Peter, (k), ✝, Pfr., D., Dr phil. Werden, Rhein (Troisdorf 12/7 48.) **V**: Besserung des Verbrechers 89; Gesch. d. Pfarreien im Gebiet d. ehemal. Stifts Werden 93 f. II; Werdener Annalen 96.

Jacobsen, Bettina, **Ue**: I. Falkenrehde b. Potsdam. **Ue**: Dante, Neues Leben 77; Carducci, Ged. (Auswahl) 80; Petrarca, Son. u. Canzon. (Ausw.) 04. (*)

Jacobsen, Friedr., Roman, Nov., ⊙, Dr. jur, LGDir. Flensburg, Toosbüystr. 1. (Emmelsbüll 15/11 53.) **V**: 70 Semester 78; Nachtschatten 90; Morituri te salutant, R. 91, 2. A. 98; Falsche Propheten, R. 92 II; Waldmoder, R. 95; Im Weltwinkel, R. 96; Sturm, Sch. 97; Else, R. 98; Kreuz wende dich, R. 99; Die Pflicht, R. 01; Du sollst nicht töten, Sch. 01; Niflheim, R. 03; Moor, R. 04.

Jacobsohn, Paul, wiss. Krankenpflege, Dr. med., Arzt, Hrsg. d. „Dschen Krankenpflege-Ztg", Berlin W, Maaßenstr. 25. (ebda 30/9 68.) **V**: D vornehme Kunst, Kranke zu pflegen 96; Handb. d. Krankenversorgg u. Krankenpflege I 98/99, II 00/02; Über den theoret. Unterr. in Krankenpflege-Sch. 98; Beitr. z. Gesch. des Krankenkomforts

98; Beitr. z. inneren Medizin 99.

Jacobsohn, Siegfried, Krit., /, Ästhetik, Dramaturgie. Lit.♛, Red. d. „Welt am Montag". Berlin W, Unter den Linden 58. (ebda 28/1 81.) V: Das Theater d. Reichshauptstadt 04.

Jacobson, Benno, Red. a. „Börsen-Cour.". Berlin SW, Wilhelmstr 121. V: Berliner Geschichten 04; Novellen und zahlreiche Theaterstücke. ()

Jacobson, Herm., ⊙, /, ⚖, Dr. jur. Leipzig, Brühl 2 I. (Dresden 5/1 75.) V: Shakespeare u. Kätchen Minola 03.

Jacoby, Frau Beate, geb. Jadassohn, Rom., Nov., Skiz. Berlin W, Friedrich Wilhelmstr. 6 a. V: Ruth v. Felseck, R. 00. ()

Jacoby, Dan., Lit.♛, Dr. phil., GP. Berlin NO, Werneuchenerstr. 16. (Johannisburg, OPr. 4/1 44.) V: De Leibnitii studiis Aristotelicis 67; Friedrich d. Gr. u. d. dtsch. Lit. 73; G. Macropedius 86. ()

Jacoby, Herm., ✝, Lit.♛, D., o. UP. u. KonsR. Königsberg, Pr., Tragheimer Pulverstr. 51. (Berlin 31/12 36.) V: Jesus Christus u. d. ird. Güter 75; Allg. Pädag. auf Grund d. christl. Ethik 83; D. 1. Brief d. Apost. Joh. 91; Die innere Mission 92; N. eutestamentl. Ethik 99.

Jacoby, Karl, Ψ, Dr. phil., GObLehr, Prof. Hamburg, Bornstr. 2. (Gumbinnen 7/2 49.) V: Anthologie aus d. Elegikern der Römer 82/96 II; Dionysi Halic. Antiqu. 85/05 IV; Lit. Leben in Hamburg vor 200 Jahren 92.

Jacoby, Wilh., Schwank- u. Operndichtg. Wiesbaden, Adelheidstr. (Mainz 8/355.) ()

Jacusiel, Jak. Casp. (Pf. Casp. Immerwahr), ⚧, ⚷, Dr. med., prakt. Arzt. Berlin W, Genthinerstr. 14. (ebda 21/3 49.) V: Dtsche Schule d. Zukunft 86; Preuß. Ärztekammern 87; Spielen, Turnen, Sport, u. ihr Wert f. d. Gesundheit unsf. Jugend 98; Das braune Jackett 00. ()

Jadassohn, Alexander, VB., ♫, Theater u. Musik, ⚧, ⊙, /, in Firma Verl.-Gesellschaft „Harmonie", sowie Verlag u. Red. v. „Bühne u. Brettl". Berlin W, Schöneberger Ufer 32. (Leipzig 31/3 73.)

Jadassohn, Beate, s. Jacoby, Beate.

Jadassohn, Josef, Dermatologie, Dr. med., o. UP. u. Dir. d. Dermatolog. Univ.-Klinik. Bern, Pavillonweg 7. (Liegnitz 10/9 63.) V: Venerische Krankheiten u. (m. H. Neißer) Hautkrankh. i. Ebsteins Handbuch d. prakt. Medizin 00.

Jaden, Hans Krticzka Frhr. v. (früh. Pf. Hans v. d. Jahde), ⚧, ⊙, ◍, nord. Lit.♛, Dr. jur. Korneuburg, NÖstr. und Wien XVIII, Gentzg. 38. (Wien 26/11 66.) V: Festgesänge 88; Lied u. Ged. 88; Gefunden u. wiedergefunden, Sch. 89; Sommerfreuden, G. 89; D. corpus juris canonici, akad. Scherz 90; Th. Körner u. s. Braut 96; E. Reise u. Island u. d. Faeröer-Inseln 97; Durch Kornenburg u. auf Kreuzenstein 01, 2. A. 03.

Jaffé, Richard, ⊙, Dr. jur. Berlin W, von der Heydtstr. 5. (Posen 15/2 61.) V: Bild des Signorelli 90; Ohne Ideale 91; Die Höllenbrücke 93; Fastnacht 99; Der Außenseiter 99; Der Pacemacher 04. ()

Jaffé, Rob., ⊙. Berlin-Wilmersdorf, Bernhardtstr. 16. (Gnesen 7/2 70.) V: D. arme Walter, Tr. 95; Ahasver, R. 99. ()

Jaffé, Selma, ⚧. Berlin W 15, Pfalzburgerstr. 83. (*)

Jagemann, Eugen v., Staatsrecht und Kriminalwesen, o. HonP. d. Rechte, wirkl. GehR., Gesandter a. D. Heidelberg, Märzg. 18. (Karlsruhe 25/5 49.) V: Handbuch d. Gefängniswesens (mit Fr. v. Holtzendorff) 88; Deutsche Reichsverfassg 04. *

Jaegen, H., Bankdirektor a. D., Leutn. a. D., Mitgl. d. Preuß. Hauses d. Abg. Trier, Neumarkt n. Berlin-Südende, Anhaltstr. 6. V; Der Kampf um d. höchste Gut (3. A. von „Der Kampf um die Krone") 04. (*)

Jäger, A., s. Bihan, Angelika.

Jäger, Albert, /. Magdeburg, Mittelstr. 47. (Erfurt 11/9 59.) V: 4 Jahre in der Fremdenlegion 96; Arminius, vaterl. Festsp. (m. W. Schollmeyer) 01; Cupidos Schelmenstr., Sgsp. (m. dems.) 01; Eingeschneit, Schw. (m. dems.) 04.

? **Jaeger**, Ernst, ⊙, cand. jur. Königsberg i. Pr., Henscheſtr. 23. (Marggrabowa 8/5 80.) V: Odysseus, Travestie 01.

Jaeger, Eugen, (k.), Sozialpol., Dr. phil., Verl. d. „Pfälz. Ztg.", Landt.- u. RT.-Abg. Speyer. (Annweiler 27/8 42.) V: Mod. Sozialismus 73; Gesch. d. soz. Bewegung u. d. Sozialismus in Frankreich 79; V. A. Huber 81; Genossenschaftswes. u. Schultze-Delitzsch 84; Agrarfrage 81/93 IV; Franz. Revolution v. Standpunkte d. sozial. Bewegung 90; Kurze Gesch. d. deutsch. Bauernstandes 98; D. bayr. Steuerreform v. 1899 00; D. Wohnungsfrage I 02, II 03.

Jäger, Gust., Naturwiss., Drmed., Prof. a. D., Hrsg. v. „Prof. Dr. G. Jägers Monatsblatt für Gesundheitspflege 2c.". Stuttgart, Hegelstr. 22. (Bürg 23/6 32.) V: Zoolog. Briefe 64/76; D. darwinische Theorie 68; Leben im Wasser 68; Die Wunder d. unsichtb. Welt (Mikroskopie) 68; Skizzen aus d. Tiergarten 69; Deutschlds Tierwelt 74 II; In Sachen Darwins contra Wigand 74; Pharmazeut. Zoologie 74; Menschliche Arbeitskraft 78; Seuchenfestigkeit u. Konstitutionskraft 78; Entdeckg d. Seele 79, 3. A. 85; Lehrb. d. allg. Zoologie, 2. A. 80; Wanderungen durch d. Tierreich aller Zonen 80; D. Normalkleidung als Gesundheitsschutz 80; Mein System 85; D. Uniform im Licht d. Gesundheitslehre 87; Ein verkannter

Wohlthäter 91; Stoffwirkung in Lebewesen 91; Aus Natur- u. Menschenleben 93; Wetteranſagen u. Mondwechſel 93; Wetter u. Mond 94; Löſg d. Mondfrage 97; Geſundheitspfl. 99.

Jäger, Heinrich, ✟ (auch mundartl.). Deggendorf, Bayern. **V:** Aus d. Leben, ernſte u. heitere Geb. 04. (*)

Jaeger, Heinrich, ✟, /, Naturꝛc, Naturꝛc, ✗, cand. med. Straßburg i. E., Weißturmſtr. 51. (Schweighauſen $^{22}/_{1}$ 76.)

Jaeger, Jacques, Länder- und Völkerkunde. Wien IV, Karlsg. 9. (Lemberg $^{11}/_{6}$ 57.) **V:** Reiſe-Momente 86, 3. A. 90; Von d. Donau bis z. Dembica 93; D. Juden i. Orient 93; Vom Kreuz zum Halbmond 94; Mittelmeer-Fragmente 95; Im Morgenland 96; Streifzüge u. Streiflichter 97; Jenſeits d. Pyrenäen 98; Unt. d. brit. Flagge 99; Wanderungen in Rußland 00; Die nordiſche Atlantis (Island u. Farör) 04. **H:** Wiener Almanach 92 ff.

Jaeger, Johs., ♛, Dr. phil., Pfr. in Amberg (früher in Ebrach). **V:** Ciſterzienſerabtei Ebrach zur Zeit d. Reform. 95; Zur Löſung d. Verbrecherproblems 95; D. Gottesdienſt in d. Strafanſtalt 96; Wille u. Willensſtörungen 97; Die Gründung d. Kloſters Ebrach 97; Kloſter Ebrach. Aus d. Zeit d. letzten Abts Eugen Montag und d. Säkulariſation d. Kloſters 97; Zunahme d. Verbrechen u. Abhilfe 98; Die Wallfahrtskapelle zum hl. Blut in Burgwindheim 99; D. Ebracher Kloſterkirche 99; Steht im Talmud etwas über Fleiſch- u. Fettbeſudeln? 00; D. Kloſterkirche in Ebrach 03; Kloſterleben im MAlter 03; Die Naturanſchauung der Bibel u. die der Naturwiſſenſch. 03; Verzeichnis ſämtl. Konventualen d. Kloſters Ebrach von 1126—1803 03; Hinter Kerkermauern 04 f.

Jaeger, Jul., (k.), ♛, Dr. phil., Prof. Osnabrück, Gr. Domfreiheit 1. (Vienenburg $^{22}/_{12}$ 48.) **V:** Urkundenb. d. Kloſters Teiſtungenburg 78 u. 79; Urkundenb. v. Duderſtadt 85; Kurmainz u. Duderſtadt 85; Duderſtadt geg. Ende d. MA. 86; Beiträge z. Geſch. des Erzſtifts Mainz unter Diether v. Iſenburg u. Adolf v. Naſſau 94; Duderſtadt u. ſein Schützenweſen 02; D. Schülerliſten d. Carolinums (zu Osnabrück) 03; D. Schola Carolina Osnabrugensis 04.

Jaeger, Oskar, ♛, 🖹, Dr. phil., GDir. a. D., GRegR., o. HonP. Bonn a. Rh., Beethovenſtr. 8. (Stuttgart $^{26}/_{10}$ 30.) **V:** J. Wycliffe 54; Preußen u. Schwaben 66; Die puniſchen Kriege 70 III; Aus der Praxis 82, 2. A. 85; Geſch. der Griechen, 6. A. 96; Weltgeſch. 88/89 IV, 4. A. 03; Geſch. d. neueſten Zeit III, Fortſ. v. Schloſſer, 25. A. 01; Geſch. d. Römer, 8. A. 01; Das humaniſt. Gymnaſ. 89; Alex. d. Große 92; M. Porcius Cato 92; Pro domo, Reden u. Aufſätze 94; Didaktik u. Methodik d. Geſchichtsunterr. 95, 2. A. 03; Lehrkunſt u. Lehrhandw. 97, 2. A. 01; Geſchichte des 19. Jahrh. 04 II.

Jahde, Hans von der, ſ. Jaden.

Jahn, Ernſt Reinh., ⊙, ✗, /, Dr. med. Erfurt, Paulſtr. 29|30. (Meiningen $^{12}/_{4}$ 53.) **V:** Hygiene d. Auges 80; Leitfad. z. ökonom. Arzneiverord. 90; Arznei-Therapie d. Gegenwart 93. 3. A. 96; Hum. Erz. 94; Die Pfeiferbrüder, Vſch. 90, 3. A. 91; Zwerchfelltupfer, Erz. 98; D. beiden Engländer, Erz. 98; In d. Kaltwaſſerheilanſt., N. 01; Rosmunde, Tr. 01. ()

Jahn, Frl. Hedwig, **Ue:** FEID. Berlin W. Neue Winterfeldtſtr. 4 III.

Jahn, Herm., vaterländ. ✟, Ep., /, Dr. phil., Dir. der Kahnſchen berecht. Realſch. Braunſchweig, Kaiſer Wilhelmſtr. 53 p. (Mittenwalde $^{29}/_{8}$ 47.) ()

Jahn, Herm. Ednard (Pſ. Herm. Hain, A. Weſtphal, A. von d. Warnom). Schmöckwitz b. Berlin, Wendenſtr. 2. (Kl.-Vielen $^{13}/_{8}$ 57.) **V:** Arbues de Epila 79; König Erich 80; Deutſche Lieder (m. Hamel) 80; Ich denke dein! 81; Verwehte Blätter 82; Slavina 82, 2. A. 97; Iſuſchka 82; Frau Eva 88; Tambour ſchlag an! N. 97; Sie 00, 3. A. 02; Naturgeſch. d. Weibes 02; Feuer u. Schwert in Südafrika, N. I u. II 02; Die Liebe in der Welt 03; Spiel und Liebe 05.

Jahn, Joſeph (Pſ. J. Piber), 🖹, Nov., ✍, ✟, Schulleiter. Kouradsgrün bei Eger, Böhm. (Partſchendorf $^{12}/_{12}$ 60.)

Jahn, Kurt, Dr. phil., Hrsg. d. Jahresberichte f. neuere dtſche Literaturgeſchichte; Berlin W, Eislebenerſtr. 14, Hhs. l. (Raſtatt $^{21}/_{11}$ 73.) **V:** Immermanns Merlin 98; Eichendorff 02.

Jahn, Max, 🖹, Dr. phil., Dir., Red. d. „Allg. Deutſchen Lehrerztg". Leipzig, Frankfurterſtr. 22. (Ronneburg $^{30}/_{10}$ 53.) **V:** Über d. Zeitverhältniſſe d. Vorſtellens u. deren Wichtigkeit f. d. Unterr. 81; Der Einfluß d. Kant. Pſychologie auf d. Pädagogik als Wiſſenſch. 85; Methodik der ep. u. dram. Lektüre 91; Pſychol. als Grundwiſſenſch. d. Pädag. 97, 4. A. 03; Ethik als Grundwiſſ. d. Pädag., 2. A. 99. ()

Jahne, Heinr., /, ✟, 🖹, Lehr. Numburg, Auplatz 20. (Unter-Kratzau $^{17}/_{11}$ 95.)

Jahne, Joſef, Stenogr., Geometrig, Zeichnen, Bürgerſchuldirektor. Wien VI, Haydng. 7. (Unter-Kratzau $^{12}/_{7}$ 62.) **V:** Leitf. d. Geometrie 98; Leitf. d. Stenogr. 99; Lehr- u. Leſeb. d. taufm. Stenographie, 5. A. 02; Grundriß der Naturlehre 04; Lehrgang d. Gabelsbergerſchen Stenogr. 04.

Jahne, Ludwig, /, Dir. b. d. Bleiberger Bergwerks-Union. Klagenfurt, Kärnten, Gaſometerg. 14. (Wien $^{1}/_{9}$ 56.) **V:** Poetiſche Bekenntniſſe, G. 96; Arnulf v. Kärten, E. 98; Die Khevenhüller, E. 05.

Jahnke, Herm., ⊙, Volksschr., Dialekt-⚷, Lehr. Berlin N, Wörtherstr. 40. (Wintersfelde $^{20}/_{4}$ 45.) **V:** Bühne u. Kanzel, N. 74; Neue Lorelei, Sch. 74; Nahwer Bismarck 75; Törchleuchting, Sch. (n. Reutter) 76; Tante Voß, Schw. 76; Jürgen Wullenweber 79; A. Borsig 80; Up ewig ungedeelt 81, 5. A. 96; Bienenfleiß u. Bienensegen, Erz. 82; Kurbrandenburg in Afrika, Erz. 85, 4. A. 97; F. Schmidt 86; E. v. Rowow, Erz. 87; Wilh. d. Siegreiche 88, 2. A. 90; Humor u. Heldent. 88; Wilh. II. 89, 7. d. 9. Tauf. 04; Bismarck 98; Vollst. Ausg. 50. d. 55. Tauf.; Kein Hüsung, Volksch. 91; Albrecht Achilles 91; An der Schwelle des Jahrh., Erz. 91; Gold u. Eisen, Volksch. 93; Hans Kohlhase, Erz. 95; Wilh.-Gedenkbuch, Festschr. 97; Ill. Chronik d. Nat.-Denkmals u. d. 100-Jahrfeier 97; Eiserne Seiten, Erz. 00; D. Schwestern, plattdeutsch. Festsp. 00; Im Weltwinkel, Erz. 01; Reineke Fuchs, Jugdschr. 04; Fritz Reuter, Biogr. 05.

? **Jahnke**, Richard, Dr. phil., Dir. der Dtschn Schule. Brüssel, avenue Jeanne 28. (Altdamm, Pomm. $^{26}/_{3}$ 68.) **V:** Comoediae Horatianae tres 91; Lactantii Placidi commentarii in Statii Thebaida 98; Vaterländ. Gedichte aus d. Zeit d. Befreiungskriege 02; Erläuterungen dazu 02; Hebbels Nibelungen erläut. u. gewürdigt 03.

Jakob, Wenzel, /, Chefred. d. „Innsbrucker Nachr.". Innsbruck, Fischerg. 30. (Schobrowitz, B. $^{5}/_{12}$ 58.)

Jakoby, Alinda, s. Krug, Maria.

Jaksch v. Wartenhorst, Rudolph, Inf.-Krankh., Dr. med., o. UP., k.k. ObSanitätsR., Vorst. d. mediz. Klinik. Prag II, Wenzelsplatz 53. (55.) **V:** Fachschr. ()

Jan, Herm. Ludw. v. (Pf. Herm. Ludw.), elsäss. ♛, Kult.- u. Musik♛, Nov., **Ue:** FE. Prof., PrivGel. Straßburg i. E., Zornstaden 13. (Frankfurt a. M. $^{22}/_{5}$ 51.) **V:** J. G. Kastner 86 III; Erzähl. aus d. Wasgau 87, 2. ill. A. 99; Straßb. v. 100 Jahren 88; Dtsche Kaiser u. Könige i. Straßb. 89; Letzte Huldigung d. Hanauer Ländels 90; Das Elsaß z. Karolingerzeit 92; Els. Gedächtnistage 94; Das Elsaß i. Jahre 1893 94. **Ue:** Spach, H. Farel 91 u. Rüdiger Manesse 01; Wiseman, Fabiola 98; Newman, Kallista 98.

Jänecke, Max, ✉, Politik, /, Dr. phil., Verl. d. „Hannov. Courier", Mitgl. des preuß. AbgH., Vors. d. Ver. Deutsch. Ztgs-Verleg. Hannover, Osterstr. 88. (ebda $^{20}/_{8}$ 69.) **V:** Die Gewerbepolitik d. ehem. Königr. Hannover in den Wandlungen von 1815/66.

Jaenicke, Herm., ●, ♛, Dr. phil, G.-Direkt. Gumbinnen. (Kopojno $^{12}/_{4}$ 51.) **V:** Dtsche u. brandb. preuß. Gesch. 80, 8. A. 04; Gesch. d. Griech. u. Röm. 81, 6. A. 04; Lehrb. d. Ge gr., 2. A. 89; Kurze Weltgesch. 90; Lehrb. d. Gesch. 90, 3. A. 01/03; Bilder aus der dtschn u. preuß. Gesch. 91, 17. A. 04.

Janitschek, Frau Maria, ⚷. München, Amalienstr. 65. (Mödling $^{23}/_{7}$ 60.) **V:** Legenden u. Gesch., Dchtgn 85; Im Kampf um die Zukunft, Dchtgn 87; Verzauberi, Dchtgn 88; Irdische u. unirdische Träume, Dchtgn 99; Aus d. Schmiede des Lebens, Erz. 89, 2. A. 02; Lichthungrige Leute, N. 91; Gesam. Gedichte, 2. A. 92; Atlas, N. 93; Pfadsucher, N. 94; Lilienzauber, N. 94; Raoul u. Irene, N. 95; Gott hat es gewollt, R. 95; Im Sommerwind, G. 95; D. Schleifstein, R. 96; Vom Weibe, Charakterzeichnungen 96, 2. A. 01; Ninive, R. 96; D. Amazonenschlacht, N. 97; Ins Leben verirrt, R. 97; Kreuzfahrer, N. 97; Gelandet, R. 97; Im Sonnenbrand, Erz. 98; Aus alten Zeiten, Ged. 00; Frauenkraft, N. 00; Stückwerk, N. 00, 2. A. 01; Olympier, N. 01; Kinder der Sehnsucht 01; Harter Sieg, R. 02; D. neue Eva 02; Aus Aphroditens Garten 02 II; Auf weiten Flügeln, Nn. 02; Pfingstsonne, N. 03; Mimikry, ein Stück modern. Leben 03. ()

Jankau, Ludwig, ✗, Hygiene, Hrsg. u. Red. d. Repertoriums d. prakt. Medizin. Planegg b. München, Karlstr. 24. (Hernsbach $^{1}/_{8}$ 65.) **V:** Der Tabak u. sein Einfluß auf d. menschl. Organismus 93; Photographie in d. prakt. Medizin 94; Hygiene d. Ohres 95; Taschenbuch f. Ohren-, Nasen-, Halsärzte 95, 9. A. 04; Vorsichtsmaßregeln bei Behandlung v. Ohrenkranken 98; Die Röntgenphotographie i. d. Medizin 98; Handbuch d. Prophylaxe (m. Nobiling) 01 (auch russ. u. engl.); Taschenbuch f. Augenärzte 02, 2. A. 03; Hygienische Flugschrift. (anonym, 32 Broschüren) 01/03 (auch holländ.); Taschenbuch f. Chirurgen u. Orthopäden 03; Taschenbuch f. Frauenärzte 03; Badeärztl. Handbuch 03; Taschenbuch für Kinderärzte 04; Taschenbuch f. Nervenärzte u. Psychiater 04. *

Janke, Arthur, ●, ♛, ⚔, Oberst z. D. Berlin W, Martin Lutherstr. 3. (Bublitz $^{31}/_{8}$ 43.) **V:** Reise-Erinn. aus Italien, Griechenl. u. d. Orient 74; Skizzen a. d. Europ. Rußland 77/79 II; Belagerungen d. Stadt Trier 1673/75 u. d. Schlacht an d. Conzerbrücke a. $^{11}/_{8}$ 1675 90; Auf Alexanders d. Großen Pfaden, eine Reise durch Kleinasien 04.

Janke, Erich, VB., VP., Dr. phil., Verleger, Red. d. „Deutsch. Romanztg." Groß-Lichterfelde-Ost, Boothstr. 28. (Berlin $^{25}/_{11}$ 78.) **V:** Z. Gesch. d. Verhaftung des Staatsrats Karl Justus Gruner i. J. 1712 01; Das Geisterschloß, Lsp. 02; Vom Kern des Lebens, Ged. 04. **H:** Feldbriefe eines Kriegsfreiwill. v. 1813 01; Bogumil Goltz, Naturgesch. d. Frauen 04.

Janke, Otto, allg. u. Schulhygiene, Ref-

tor, Red. d. „Deutschen Schulzeitg" u. d. „Deutschen Schulgesetz-Sammlung". Berlin NO, Lebuserstr. 5. (Stargord [12]/12 59.) **W:** Grundriß d. Schulhygiene 90, 2. A. 01; Beginn d. Schulpflicht 91; Hygiene d. Knaben-Handarbeit 93; Bericht d. Deutschen Frauenabt. bei d. Weltausstellung in Chicago (m. and.) 93; Über d. Unterricht in d. Gesundheitslehre 95; Handb. d. Schulhygiene (m. Baginsky) 98; Berliner Lesebuch (Neubearb.) I a 00, 5. A. 04, I b 00, 4. A. 04, II 00, 4. A. 04, III 96, 6. A. 03, IV 96, 5. A. 04.

Janke-Cárola (Pseud.), Frl., Nov., ⊙, ♆, **Ue:** FEISMRB. Clarens, Maison Cuenzi. (Cöslin.) **W:** Neffe als Erbe, Lsp., 3. A.; D. Eifersüchtigen od. Dorchen und Fritz, Lsp., 3. A.; Lust. Studenten, Lsp., 2. A.; Mein Mann ist aus, Lsp.; Ged. 66, 5. A. 00 III; Rätsel d. Unsterblichkeit 68, 4. A. 04; Weltuhr, 4. A. 04; Völkerrecht 85 II, 4. A. 04; Nov. 93; Spiel d. Zufalls 98; Tageblätt. aus d. Frühlingszeit 98; Der alte Brummbär 00; Novellen 04.

Jannasch, Paul, Ehrhardt, ⚗, Dr. phil. ao. UP. Heidelberg. (Dtsch-Ossig b. Görlitz [2]/10 41.) **W:** Chem. Forschungen I 88; Prakt. Leitf. d. Gewichtsanalyse I 96, II 03.

Jaennicke, Friedrich, Natur- u. Kunstwissensch., Großherz. Rechnungsrat i. P. Mainz, Kaiserstr. 15. (Frankfurt a. M. [7]/1 31.) **W:** Neue Dipteren aus den Museen zu Frankfurt u. Darmstadt 65; Handbuch d. Aquarellmalerei 75, 6. A. 02; Handb. der Ölmalerei 76, 6. A. 03; Die Farbenharmonie 78, 3. A. 02; Der Odenwald (Pf. Montanus), Führer 78; Grundriß d. Keramik 79; Die keram. Lit. 81; Mus. Mettlach, Deutsches Steinzeug 84; Handb. d. Figur.- u. Blumenmal. i. Aqua. 89; Handb. d. Fay.- u. Porzellanmal. 90; Handb. d. Glasmal. 91; Gräsße: Guide de l'amateur de porcel. et d. fayences, Umarb. d. 7. A., 8. A. 94, 9. A. 01; Bot. Führer durch d. Mainz. Stadtpark 98; Stud. üb. Gattung Platanus 00; Geschichte der Keramik 00; Handb. f. Sammler v. Kunstgegenständen u. Kuriositäten 05.

Jaensch, Theod., allg. u. vergl. Biologie u. Physiologie, prakt. Pflanzenphysiologie, Genealogie u. Geneanomie, ⁂, All-Deutschtum u. All-Germanentum m. Ausschluß der angelsächs. Stämme, ✓, Kritik, u. Autikrit. **Ue:** Fläm. HSchw. DN, Dr. phil. Charlottenburg, Kantstr. 39, (Hardershoff [6]/5 60.) **W:** Aus Urdas Born, Schilderungen u. Betrachtungen im Lichte der heutig. Lebenserforschg 1.—3. A. 92; D. Zucker in s. Bedeutung für die Volksernährung 99. *

Jansen, F. Gust., Musik♛, k. Musikdir., Prof. Hannover, Steerndieb 15. (Jever [15]/12 31.) **W:** Die Davidsbündler 83. **H:** R. Schumanns Briefe 86, 2. A. 04; R. Schumann, Ges. Schriften, 4. A. 91 II; Kothes Abriß der Musikgesch., 7. A. 01.

Jansen, Ferd., ✓, ♆, Red. d. „Berlin. Musik- u. Theaterbl." (Künstlerzunft). Berlin-Friedenau, Rembrandtstr. 5. (Kiel [13]/8 59.) **W:** D. neue Heiland, modern. E. 02. ()

Jansen, Günther, ♛ (vorzugsw. Oldenburg.), Großh. Oldenb. Staatsminist. a. D. Weimar, Markt 14 I. (Oldenburg [5]/1 31.) **W:** Rochus Friedrich Graf zu Lynar, kgl. dän. Statthalter d. Grafschaften Oldenburg u. Delmenhorst 73; Aus vergang. Tagen, Oldenburgs liter. u. gesellschaftl. Zustände 1773 1811 77; Peter Friedrich Ludwig Herzog von Oldenburg 93; Großh. Nikolaus Friedrich Peter v. Oldenburg, Erinnergn a. den Jahren 1864—1900 03; Großh. Carl Alexander v. Sachsen in s. Briefen an Frau Fanny Lewald-Stahr 04; Nordwestdtsche Stud., gesammelt. Aufs. 04. *

Jansen, Hubert, Dr. phil., Linguistik, Lexikographie, ⚙, Ethnographie, Ψ. **Ue:** DEFGHILSU ArabHebHindiKawiMalajPersPortProvSanskrSyrUrdu, leit. Red. des vom Ver. Dtscher Ingen. herausgeg. Technolexikons. Berlin NW 7, Dorotheenstr. 49; Wilmersdorf-Berlin, Hildegardstr. 19 A. (Griethausen bei Kleve [2]/11 54.) **W:** Bemerkgn z. Verskunst im Urdu 93; Verbreitung des Islâms mit Angabe der verschied. Riten, Sekten 2c. 97; Dtsche, österr. u. schweiz., sowie franz., belg. u. engl. Maße, Gewichte u. Münzen einschl. der neuen Maße des CGS-Systems 00; Leitf. für d. Technolexikon, 1. u. 2. A. 03; Fremdwört. im Deutschen, bei denen z. Z. versch. Schreibgn zulässig sind 04.

Jansen, Jens, s. Hübbe, Thomas.

Jansen, Rob., ⊙, ♆, Kritik, ✉. Cöln a. Rh., Lützowstr. 6. (ebda [18]/7 81.) **W:** Titus Junius, Dr. 99; Jenseits, Dr. 03; Gaius Gracchus, Dr. 04.

Janson, August v., Militärliteratur, GenLtn. z. D. Charlottenburg, Uhlandstr. 23 III. (Dothen, Kreis Heiligenbeil [27]/4 44.) **W:** Der Dienst d. Truppengeneralstabes im Frieden 99, 2. A. 00; D. taktische u. strategische Zusammenwirken von Heer u. Flotte 00; D. junge Inf.-Offizier u. seine taktische Ausbildung 00; Gesch. d. Feldzugs 1814 in Frankreich I 03; Die Wehrkraft Japans begründet in d. Eigenart von Land und Leuten 04.

Jantschge, Georg (Pf. Rich. Wald; Riwa), DÖSchG., ÖF., ⊙, ♆, Nov., ✓, ⚔, Theat.- u. Kunstkritik, Eigentüm. u. Direkt. d. „Literat.-Anstalt Austria", Hrsg. d. „N. Wiener Theater-Zeitung.". Wien III/2, Bechardg. 23. (ebda [25]/3 70.) **W:** D. erste Gang, G. 93; Die Künstlerin, Schw.; Er heiratet, Schw.; D. preisgekr. Lustsp., Schw.; Alte Schuld, Schw.; Arbeit, Sch.;

E. Idealist, Sch.; Am Wege, Dchtgn; Befreiung, Sch; . . . Liebe? Nn. 03; Messias, D., für die deutsche Bühne bearb. 04.

Jantzen, Herm., Germanistik, Dr. phil., Dir. d. Königin Luise-Schule. Königsberg i. Pr., Landhofmeisterstr. 23. (Breslau 19/2 74.) **W:** Gesch. d. dtschen Streitged. i. Mlt. 96; Got. Sprachdenkmäler 98, 2. A. 00; Saxo Grammaticus. Die ersten 9 Bücher d. dän. Gesch. übers. u. erläut. 99, 01; Dtsche Literaturgesch. i. d. Grundzüg. 04. **H:** Dichtgn. a. mhd. Frühzeit i. Ausw. 01; Grillparzers „Sappho" 03; Literaturdenkmäler des 14./15. Jahrhdts. 03. **Mit-H:** Engelien, Gramm. d. nhd. Spr., 5. A. 02.

Janus, s. Haeßler, Oskar.

Janus, s. Oppenheimer, Frz.

?Januschke, Hans, ∩, ⅄, ObRealsch. Dir. Wien II. (Lichten 21/9 53.) **W:** Prinzip d. Erhaltung d. Energie in d. Dynamik 84, in d. elem. Elektrizitätslehre 87, in der Optik 88; Gesetze d. Oberflächenspannung 90; Ätherdruck als einheitl. Naturkraft 93; Prinzip d. Erhaltung d. Energie u. s. Anwendg in d. Naturlehre 97.

Januszkiewicz, H. v. (Ps. Hans von Reinfels), ⊙, 𝒻, **Ue:** I. Groß-Lichterfelde S, Villa Hildegard. (Stettin 17/1 55.) **W:** D. gnädige Fräulein, Lsp. 80; Drei Zänker, Lsp. 80; Marotten, Lsp. 81; J. Negligee, Pl. 82; In eigener Schlinge, Schw. 83; Mod. Töchter, Lsp. 84; Alte Briefe, Lsp. 85; Eßbukett, Lsp. 85; Kapituliert, Lsp. 86; Erik Swensen, Sch. 89; Mütter u. Töchter, Erz. 91; D. Sitte, Sch. 91; Va banque, Sch. 92; Fromme Lügen, Lsp. 92; Ehe, Liebe, Sinnlichkeit, Flugschr. 93; Eifersucht, Sch. 94; D. neue Herr, Festsp. 94; Saisonliebe, Lsp. 96; D. Geheimnis, Sch. (a. d. Ital. des Lopez) 96; Noblesse oblige, Sch. 96; Flammen der Liebe, 3 N. 00; Seine Perle, Schw. 02; Kampf, Sch. 02. **H:** D. geist. Berlin 197; Berlin. Premièrenbriefe. ()

Jaques, Hermann, Roman, Dr. jur., Schriftstell. München, v. d. Tannstr. 15. (Berlin 16/9 74.) **W:** Lieder d. Décadence 00; Aus den Galerien meiner Träume 01; Das süße Gift, Nn. 02; Münchens Ende, R. 03; Das Kreuz des Juden, R. 04. *.

Jaeschke, Emil, ⊙, Lit., Theater, Dr. phil., Stadtbiblioth. Elberfeld, Stadtbücherei. (Gr. Wartenberg 29/10 74.) **W:** D. Antike in d. florentin. Malerei d. Quattrocento 00; D. Stadtbücherei Elberfeld 03. **H:** Vasari, Lebensbeschreibungen der berühmt. Architekt., Bildhauer u. Maler II 04.

Jaskulski, Cornel, ♀, Prof. Czernowitz, Priesterg. 3. **W:** Über den Einfluß d. sozialen Bewegungen auf d. moderne dtsche Drama, Vortr. 99; Erziehg. zum Kunstgenusse, Vortr. 03.

Jastrow, Herm., ⚖, Amtsger. R. Berlin NW 5, Birkenstr. 44 a. (Nakel 29/10 49.) **W:** (Kochs) Formularbuch u. Notariatsrecht, 14. A. 03; Rechtsgrundsätze d. Kammergerichts 89 mit neuer Folge 92, 2. A. 95; (Preuß.) Allg. Gerichtsordnung II u. III 91; Handbuch f. amtsrichterl. Geschäfte 93; Recht d. Frau nach d. BGB. 97; Gesetze über die freiw. Gerichtsbark. 98, 3. A. 02; Recht d. unehel. Kinder 01.

Jastrow, Ignaz, ✉, Dr. phil., Univ.-Doz., Stadtrat, Hrsg. d. „Arbeitsmarkt", MitHrsg. d. „Gewerbegericht". Charlottenburg, Berlinerstr. 54. (Nakel 13/9 56.) **W:** Sklaven b. Dtschn u. Angelsachs. 78; Pufendorfs Lehre von der Reichsverf. 82; Gesch. d. dtschn Einheitstraumes 85, 4. A. 91; Volkszahl deutscher Städte 86; Welthandelsstraßen in d. Gesch. d. Abendlandes 87; Klein. Urkundenb. z. neuer. Verf.-Gesch 89; Interesse d. Kaufmannstandes am BGB. 90; Handbuch z. Lit. Berichten 91; Selbsteinschätzung und geist. Arbeit 91; Drückt die Militärlast? 93; Wen sollen wir wählen? 94; Preuß. Steuerbuch 94; Dtsche Gesch. im Zeitalter d. Hohenstaufen (mit G. Winter) 94; Sozialliberal, 2. A. 94; Dreiklassensyst. 94; Stell. d. Privatdozenten 96; Einrichtung v. Arbeitsnachweisen 98; Kommunale Anleihen 00; Sozialpolitik u. Verwaltungswissenschaft I 02.

Jastrow, Morris, jr., Dr. phil., Prof. der sem. Sprachen a. d. Univ. von Pennsylvanien. Philadelphia. **W:** D. Religion Babyloniens u. Assyriens I 04. (*)

Jaufenthaler, Franz, CP., Politik, ✉, 𝒻, **Ue:** FE, Red. d. „Österr. Volkszeitg.". Wien III, Ob. Viaduktg. 26. (ebda 21/8 60.) ()

Jauker, Karl, Germanistik, ♛, ⁂, Dir. der Lehrer- u. Lehrerinnen-Bildungsanst., k. k. Reg.R. Graz. (Wien 27/4 50.) **W:** Verhältnis W. v. d. Vogelweide zu Reinmar d. alten 75; Über die chronologische Behandlung d. Stoffes in den epischen Gedichten W. v. Eschenbach, in Erec u. Iwein Hartmanns v. Aue, u. in Tristans Gottfr. v. Straßburg 82; Zur Methodik d. Unterr. im deutschen Aufsatze 87; Schulausgaben Lessings Laokoon, 3. A. 02; Herders Cid 87; Goethes Iphigenie 95; Dtsch. Leseb. f. Oberrealschulen, 5. A. 04; Mhd. Leseb. dto., 4. A. 04; D. Herzogt. Steiermark, 2. A. 98; Deutsche Sprachlehre f. österr. Bürgersch. 00; Deutsche Sprachlehre für Mädchen-Lyzeen 02; Deutsche Sprachlehre f. Lehrer- u. Lehrerinn.-Bildungsanst. 04.

Ibach, Joh., (k.), Kirchen♛, Geistl. Rat, päpst. GKammerh., Dek. Villmar, Nass. (Frankfurt a. M. 25/8 25.) **W:** D. bevorsteh. Konzil 69; Unfruchtbarkeit d. Unglaub. 70; Kampf d. mod. Staats geg. d. Kirche 73; Sozialisten im Zeitalter d. Reform. 79; Dom zu Limburg 79; Kulturk. v. d. Richterstuhl s. eig. Gesetze, 2. A. 77; Kampf zw. Papstt. u. Kaisert. 84; Ill. Gesch. d. Kirche Christi

99; D. Leben d. heil. Elisabeth v. Schönau 99; Ist Jesus Christus der wahre Sohn Gottes? Entweder — Oder 04. **Ue:** Vigouroux, Bibel u. die neuest. Entdeckgen 85|86

Ibicus, s. Pfeiffer, Max. G. [IV.

Ibo, s. Bosch, Ida.

Ichenhaeuser, Frau Eliza (Ps. E. Rosevalle), DSch., Sozialpolit., Nov., **Ue:** FERum. Berlin NW, Altonaerstr. 36. (Jassy $^{12}/_{5}$ 69.) **V:** Essays z. Frauenfrage 92; D. gegenw. Stand d. Frauenfrage 94; Z. Frauenfrage 96|99 II; Ausnahmestell. Deutschlds in Sachen d. Frauenstud. 97; Erwerbsmöglichkeiten für Frauen 97, 2. A.; Die polit. Gleichberechtigung der Frau 98; Die Dienstbotenfrage u. ihre Reform 00; Bilder vom Internat. Frauenkongreß 04.

Ichenhaeuser, Justus, ✉, Dr. jur., Hrsg. d. „Internationaler Volkswirt" u. d. „Zeitschr. f. d. ges. Aktienwesen". Berlin NW, Altonaerstr. 36. (Fürth $^{31}/_{10}$ 60.) **V:** Beiträge zur Übervölkerungsfrage 88|92; Boutoux'sche Krisis 88; Die Börsenenquete 93; Reformarb. an d. Börsenauswüchsen 93; Finis argenti 94; Finanz. Zeit- u. Streitfragen 95|98 II; Währungsstreit 98; Vorständ d. AG. 98; Kommentar z. Reichs-Aktiengesetz. 99.

Idel, Wilh., VB., ✾, ⊙, Essay, Rekt. Wermelskirchen, Reg.-Bez. Düsseldorf. (Wiehl $^{6}/_{1}$ 49.) **V:** Gestalten und Bilder, G. 00; Schulreform u. Rektoratschul. 00; Irmgard von Berg, Dr. Dr. 03.

Ideler, Frl. Lucie (U. Derelli), DSch., Roman, Nov., ✾, ⁄. Freienwalde a. O., Königsstr. 30. (Heinrichsdorf $^{18}/_{9}$ 51.) **V:** Aus der Heimat 84, 2. A. 92; Aus vergangener Zeit, Erz. 02; Der Kahnschiffer, Erz. 02; Unter fremder Herrschaft, Jugendschr. 02; D. Bitte um Vergebung, Erz. 03; Liebet eure Feinde, Erz. 03; Ohne Furcht u. Tadel, R. 03; Die Wege des Herrn, Erz. 04; Gotthilf, Erz. 04; Der Dank des Geretteten, Erz. 04; In Gottes Schutz, Erz. 04 u. m. a.

Idem, s. Kremnitz, Mite.

Idler, Robert, natürl. Gesteine, d. sich zu hervorragenden Denkmälern, Kunst- u. Straßenbau eignen, Architekt u. Steinmetzmeister. Berlin N39, Grenzstr. 3. (Dahlen, Sachsen $^{10}/_{4}$ 64.) **V:** Buchhaltung durch Selbstunterricht 01; Deutsches Steinbuch I u. II 04. *

Idus, Dr. F., s. Noack, Friedr.

Jecht, Rich., klass. Ψ, ⁂, dtsche Mundart u. ♛ d. Oberlausitz, Dr. phil., GPrf., Hrsg. d. „N. Laus. Magazius". Görlitz, Neißstr; 30. (Neuglück $^{4}/_{9}$ 58.) **V:** Wörterb. d. Mansfelder Mundart 88; Schweden in Görlitz 1639—41 90; Görl. Personen- u. Familiennamen i. 14. Jahrh. 91; Urkundl. Nachricht üb. G. Emerich 92; Üb. Görl. Stadtbücher 91|01; Fürstl. Besuche in Görlitz 93; Ält. Gesch. v. Görlitz 94; Codex diplom. Lusatiae superioris II 96|04; Die Fehde d. Stadt Görlitz mit Gotsche Schaff auf dem Greifensteine 1425 u. 1426 98; Joh. Gottl. Kloß in seiner Bedeutg für d. Oberlaus. Geschichtsschreib. 99; Über Görlitzer Häuser u. Kunstbrunnen 02; Zum Gedächtnis Herman Knothes 03; Kurz. Wegweiser durch d. Geschichte d. Oberlaus. Gesellsch. d. Wissensch. (1779—1904) 04.

Jędrzejewski, Franz, Lit. ♛, ⊙. Laurahütte-Siemianowitz, ObSchl., Beuthenerstr. 169 I. (Schönsee, Westpr. $^{14}/_{12}$ 59.) **V:** E. Veilchenstrauß, Sk. 92; Nette Freier, Schw. 97; D. gnädige Herr bin ich, Lsp. 97; Wir brauchen keine Schwiegermama, P. 97; Bei J. Kerner in Weinsberg, dram. Genrebild, 98; E. Kaffeegesellschaft, kom. Genrebild 01; Segen d. Mission, soz.-rel. Genrebild 01; Hol' der Kuckuck d. Neujahrskarten, P. 02; Moderne Menschen, Dr. 02; Größenwahn, Dr. 03. **H:** Valent. Traut, Unter d. Schullinde, E. 93.

Jeep, Ernst, Lit. ♛, Dr. phil., Bibliothekar a. d. Königl. Bibl. Nowawes b. Potsdam. (Wolfenbüttel $^{13}/_{10}$ 67.) **V:** H. Friedr. v. Schönberg 90; Chasot 95; Karol. v. Günderrode 95; Eulenspiegel 96; Zentrale Volksbibliothek 96; Bücherverz. d. städt. Volksbibl. zu Charlottenburg 98, 2. A. v. Dr. G. Fritz, 01.

Jehle, Ludwig, Meteorol. u. Hygiene, ⚕, kais. Rat, Gewerbe-Insp. Wien III, Salesianerg. 31. (Wien $^{23}/_{8}$ 42.) **V:** Sterblichkeitsverhält. d. Stadt Prerau 90; Wasser u. Boden ders. 90; Zehnjähr. Beobacht.-Resultate d. meteorol. Stat. Prerau 90; Über Gewerbekrankheiten 94; Hygiene d. Gasarbeiter u. Ziegelarbeiter 01.

Jeiler, P. Ignatius, (k.), OFM., ✝. Onarachi b. Florenz. (Havixbeck $^{4}/_{12}$ 23.) **V:** Anleitg zur Generalbeichte 50; Gesch. der Märtyrer von Gorkum 67; Ablaß v. Portiuncula, 2. A. 70; Pius IX. 75; Betracht., Gebete u. Gesänge b. d. 40stünd. Gebete, 2 A. 78; Leben der Klosterfrau M. C. Höß von Kaufbeuren 74, 6. A. 93; Normalbuch für den 3. Orden 67, 14. A. 91; D. sel. Mutter Franziska 95, 2. A. 97. **Mith:** S. Bonavent. Opera omnia 83 ff. I|XI.

Jeitteles, Adalb., Ψ, Germanist, Univ.-Biblioth.-Vorst. i. R. Graz, Grazbachg. 28. (Wien $^{20}/_{8}$ 31.) **V:** Nhd. Wortbildg 65; Hahn, althd. Grammatik 66|74; Mhd. Predigten 72; Grundzüge e. Reform d. österr. Staatsbibliotheken 72; Hahn, Auswahl a. Ulfilas got. Bibelübersetzg 74; Altdeutsche Predigten 78; D. St. Pauler Pred. u. A. Schönbach 81; J. Frey, ein verschollener österr. Dichter 98; J. Frey, Ges. Dichtgn 99; J. Frey, Spruchdichtgen 03.

Jellinek, Arthur L., Bibliogr., Lit. ♛, Kritik, Hrsg. d. „Internat. Bibliographie d.

Kunstwissensch." 02 f. u. d. „Bibliographie d. vergleich. Literaturgesch." 03 f.; Mit Hrsg. d. Österr. Bibliogr.", d. „Bibliogr. d. dtschen Zeitschriftenlit." u. d. „Bibliogr. d. dtschen Rezensionen". Wien VII, Kircheng. 35. (ebda 21/2 76.)

Jellinek, Georg, ✠, ⁂, Dr. jur. et phil., o. UP. Heidelberg. (Leipzig 16/8 51.) **V**: Die Weltanschauungen Leibniz' u. Schopenhauers 72; Goethes Beziehgen z. Spinoza 78; Die sozialeth. Bedeutung von Recht, Unrecht u. Strafe 78; D. rechtl. Natur d. Staatsverträge 80; Lehre von den Staatsverbindungen 82; Österr.-Ungarn u. Rumänien in der Donaufrage 84; Verfassgsgerichtshof f. Österreich 85; Gesetz u. Verordnung 87; System d. subjektiven öffentl. Rechte 92; Adam in der Staatslehre 93; D. Erklärung d. Menschen- u. Bürgerrechte 95, 2 A. 04; Über Staatsfragmente 96; Das Recht d. mod. Staates, I: Allg. Staatslehre 00.

Jellinek, Josef, ✓, ⚓, ⚙, ♆, Lit. ♛, Theaterkrit. Berlin SW 13, Neuenburgerstr. 15. (Olmütz 10/9 74.) **V**: Üb. d. Zeiten, dr. Dchtg 02.

Jellinek, Max Hermann, germanische Ψ, Dr. phil., a. o. UP. Wien VIII/2, Skodag. 12. (ebda 29/5 68.) **V**: Die Sage von Hero u. Leander in der Dichtg 90; Beitr. z. Erklärg d. germ. Flexion 91; E. Kapitel aus der Gesch. d. dtschen Gramm. 98. **H**: Psalmenübersetzung d. P. Schede Melissus 96; Phil v. Zesen, Adriat. Rosemund 99; Friedrich von Schwaben 04.

Jenisch, Frl. Clara Antonie (Pf. Clarissa Ilmenhorst), ✓, Redaktrice. Charlottenburg, Kantstr. 51. (27/2 53.)

Jenisch, Frau Louise (Pf. L. St. Hohenried), VB. Baden b. Wien. (Wien 5/11 47.) **V**: Ged. 80; Advokat als Schwiegersohn, Lsp. 82; Kattenburg, lyr.-ep. D. 87.

Jenny, Gustav, ♆, ✓, Nov., Dr. phil. St. Gallen, Blumenaustr. 28. (ebda 14/10 65.) **V**: Miltons verl. Paradies i. d. dtschn Lit. d. 18. Jahrh. 90.

Jenny, Rud. Christoph, ⚙, k. k. Leutn. i. P., Hrsg. u. Red. d. „Tiroler Wastl". Innsbruck. (Kastelruth, Tirol, 23/5 58.) **V**: Leiden Christi 88; Oswald v. Wolkenstein 91; Allgemeine Weltgeschichte 91; D. Heimkehr, Sgsp. 92; Not kennt kein Gebot, Vst. 94; D. Künstlerkneipe, Dr. 95; Fünf Dekorierte, E. 95; Weihnachtsmärlein, Vst. 96; D. Nornengünstling, ein Märchendr. 98; D. Heimchen a. Herd, Märchenlsp. nach Dickens 99; Von d. Wiege bis zum Wastl, Autobiogr. 03.

Jenöy, C. v., s. Rodiczky v. Sipp.

Jensen, Christ., ●, ✓, Lehr. Schleswig, Gottorpstr. 6 B. (Marienkoog 28/1 57.) **V**: Fremdenf. i. Hansenschen Museum in Keitum auf Sylt 87; D. nordfries. Inseln Sylt, Föhr, Amrum u. die Halligen vormals u. jetzt 91, 2 A. 99; Schleswig u. Umgebung 00; V. Dünenstrand d. Nordsee u. v. Wattenmeer 00. **H**: Westerland auf Sylt v. C. P. Hansen, 2. A. 91; Sagen u. Erz. d. Sylter Friesen v. demf., 3. A. 95.

Jensen, Peter, Semit., Assyriologie, u. hittit. (altarmen.) Inschriften, Dr., o. UP. Marburg i. H., Frankfurterstr. (Bordeaux 16/8 61.) **V**: Kosmologie d. Babylonier 90; Hittiter u. Armenier 91. **MitH**: „Keilinschriftl. Bibl.". ()

Jensen, Wilhelm, Roman, Nov., Dr. phil. München, Haydnstr. 4; Mai/Novemb. Prien a. Chiemsee. (Heiligenhafen 15/2 37.) **V**: Magister Timotheus, R. 66; Dtsch. Land u. Volk 67; Nov. 68; Die braune Erica 68, 7. A. 03; Unter heißer Sonne, R. 69; Neue Nov. 69; Ged. 69; Dido, Tr. 70; D. Gesellen d. Meisters Matthias, R. 70; Juana v. Kastilien, Tr. 72; Lieder a. Frankreich 71; Minatka, R. 71; Nordlicht 72; Eddystone 72; Karin v. Schweden, R. 72, 13. A. 03; Sonne u. Schatten, R. 73; D. Namenlosen, R. 73; 3 Sonnen 73; Nach 100 Jahren, R. 70/74; Nymphäa, R. 74; Um mein. Lebens Mittag 75; D. Insel, E. 74; Holzwegtraum 77; Aus d. 16. Jahrh. 77; Aus wechselnden Tagen, G.; Flut und Ebbe, R. 77; Nirwana, R. 77, 3. A. 01 II; Fragmente, R. 77; Um d. Kaiserstuhl, R. 78; N. Sonnenuntergang, R. 79; Frühlingsstürme 80; Stimm. d. Lebens, G. 81; Vor Sonnenwende 81; Vom heilig. röm. Reich dtscher Nation 82; Versunk. Welten 83; Metamorphosen, R. 83; In Wettolsheim, dr. G. 83; Über d. Wolken, R. 83, 2. A.; Kampf f. Reich, Tr. 84; Aus stiller Zeit, R. 81/84; Skizzenbuch 84; Vom alten Stamm, R. 84; Tageb. aus Grönland 85; A. d. Tagen d. Hansa 85, 3. A. 02; A. Ausgang d. Reiches 85, 3. A. 03; Götz u. Gisela 86; In der Fremde 86, 4. A. 01; Aus schwerer Vergangenheit 88, 3. A. 01 II; Runenstein 88; Jahreszeiten 89; Der Schwarzwald 89, 3. A. 01; Aus m. Vaterstadt 89; D. Kinder von Ödacker 90; St. Elmsfeuer 90; Doppelleben 90; Im Vorherbst, G. 90, 2. A. 02; Diana Abnoba 91; Der Herr Senator 91; Im Zwing u. Bann 92; Die Schatzsucher 92; Übermächte 92; Astaroth u. Mentha 93; Jenseits d. Wassers 93; Auf der Feuerstätte, R. 94; Jenseits der Alpen 95; Ein Frühlingsnachmittag, Erz. 95, 4. A. 96; Auf der Gauerbenburg 96; Der Hohenstaufer Ausgang 96, 2. A. 02; Vom Morgen zum Abend, ges. G. 97; Luv u. lee, R. 97; Aus See u. Land, R. 97; D. Bild im Wasser, R. 98; Um d. Wende d. Jahrh., R. 99; Durch den Schwarzwald 00, 2. A. 03; D. Rosen v. Hildesheim, R. 00; E. Schuld, R. 00; Heimat, R. 01; D. fränk. Leuchte, R. 01; W. Raabe 01; Im

18. Jh., 2 Nn. 02; Mettengespinnst, N. 02, 2. A. 03; Brandenburgscher Pavillon hoch! 02; D. Schleier der Maja, N. 02; Aus den Banden, N. 03; Gradiva, ein pompejan Phantasiestück 03; Mutterrecht, N. 03; Gäste auf Hohenaschau, N. 04; Vor drei Menschenaltern, N. 04.

Jentsch, Carl, ♛, ⁂, ⊞. Neisse, Kirchplatz 82. (Landeshut 8/2 33.) **V**: Geschichtsphilos. Gedanken 92; Weder Kommunism. noch Kapitalism. 93: Neue Ziele, n. Wege 94; Betrachtgn ein. Laien üb. uns. Strafrechtspflege 94; Grundbegriffe u. Grundsätze d. Volkswirtsch. 95; Wandlungen 96; Sozialauslese 98; D. Agrarkrisis 99; Rodbertus 99; Drei Spaziergänge e. Laien ins klass. Altertum 00; Sexualethik, Sexualjustiz, Sexualpolizei 00; Fr. List 01; Illustr. Jahrb. d. Weltgesch. (Jahrg. 1900) 01; dto (Jg. 1901) 02; Hellenentum u. Christent. 03; Adam Smith 04.

Jentsch, Ernst, 𝒻, Psychologie, **Ue**: IFE, Dr. med., Nervenarzt. Breslau, Mauritiusstr. 10 II. (ebda 23/2 67.) **V**: Die Laune, Naturgeschichte des Tonsinns 04. **Ue**: Lombroso, Ursachen u. Bekämpfg des Verbrechens (mit Kurella) 02. *

Jentsch, Fritz, ♣, Dr. phil., kgl. preuß. Forstmeister, Prof. an der Forstakademie. Hann. Münden. (Kohren 17/7 54.) **V**: Arbeiterverhältnisse in d. Forstwirtschaft d. Staates 81; Der dtsche Eichenschälwald u. s. Zukunft 99.

Jentsch, Hugo, Ur- u. Lokal♛, Dr. phil., GP., Vorst. d. Anthropol. Ges. d. Niederlausitz. Guben, Königstr. 3. (Luckau 20/9 40.) **V**: Über d. Aristotel. Rethorik 75; J. Franck 77; Vorgeschichtl. Altertümer aus Stadt- u. Landkreis Guben 83/92; D. Gräberfunde v. Sadersdorf u. d. jüngste Germanenzeit der Niederlausitz 96; Die Steinzeit d. Niederlausitz 00. ()

Jentsch, Otto, Kais. Oberpostinsp. Groß-Lichterfelde, Bäkestr. 24. **V**: Unter d. Zeichen des Verkehrs 04. (*)

Jentzsch, Alfred, ▲, 𝒻, Dr. phil., Prof., K. Landesgeolog, Adjunkt d. Kais. Leopold-Akademie. Berlin W, Eislebenerstr. 14. (Dresden 29/3 50.) **V**: Geolog. u. mineralog. Lit. Sachsens 74; Geolog. Karte 77/04 u. -Höhenkarte Ost- u. Westpr. 90/92; Geolog. Führer durch d. Provinzialmus. 92; Frühlingseinzug 94; Beachtenswerte Bäume u. Blöcke d. Prov. Ostpr. 00; Geologie d. Dünen im Handb. d. Dünenbaus 00.

Jentzsch, Robert B. (Pf. Robert Thamm), ⚙, Ingenieur, Inh. eines techn. Bureau. Wien IV, Frankenbergg. 12. (Breslau 9/3 52.) **V**: D. Flugmaschine, Vst.; Führe uns nicht in Versuchung, Dr.; Ruhmeswege, Schw. (m. Oscar Herzfried); Gräfin Fritzel, Lsp. (m. Oscar Herzfried); Das zweite Ich, Schw. *

Jercmins, O., s. Gratz, Josephine.

Jerma, Ferd., s. Maier, Ferd.

Jerschke, Frau Marie, ♆, 𝒻, Theat.-Kritik, Red. d. „Feierstunden", lit. Wochenblatt d. „Straßb. Bürger-Ztg". Straßburg i. E., Tivolistr. 3. **V**: Festsp. zur Alpenvereins-Generalversamml. 00; Ein Buch ohne Titel, Nn. u. G. 04.

Jerschke, Oskar, ♆, ⚓, 𝒻, ⚙, Politik, RA. Straßburg i. E., Tivolistr. 3. **V**: Dtsche Weisen, G. (m. A. Holz) 84; Traumulus, trag. Komödie (mit Arno Holz) 04. **Mith**: (mit Conradi u. Henckell) Mod. Dichtercharaktere 85.

Jerusalem, Herm., (k.), LGDir. Düsseldorf. (Waxweiler 27/7 51.) **V**: Kommentar z. Ges. üb. Kleinbahnen u. Privatanschlußbahn. v. 28/7 92; (m. LGR. Liertz) Komment. z. Gebühren-O. f. Notare vom 25/6 95, 95; Kommentar z. preuß. Gerichtskostengesetz v. 25/6 95, 95.

Jerusalem, Wilh., ⁂, klass. Ψ, 🕮, Krit., Dr. phil., GP., UDoz. Wien XVIII/3, Plötzleinsdorferstr. 92. (Drenic 11/10 54.) **V**: Alexander d. Gr. Leben u. Taten, Jugendschr. 84; Z. Reform d. Unterr. in der philosoph. Propädeutik 85; Üb. psycholog. Sprachbetrachtung 86; Lehrb. d. Psychol. 88, 3. A. 02; L. Bridgmann, 2. A. 91; Grillparzers Welt- u. Lebensanschauung 91; D. Urteilsfunktion 95; Psychol. im Dienste d. Grammatik u. Interpretation 96; Einleitg in d. Philosophie 99, 2. A. 03; D. Bildgswert d. altsprachl. Unterr. u. d. Fordergn d. Gegenw. 03; D. Aufgaben des Mittelschullehrers 03; Kants Bedeutung für die Gegenwart 04.

Jerusalem-Kotanyi, Frau Else, Nov. Prag, Weinberge 1015. (Wien 23/11 77.) **V**: Venus am Kreuz, N. 00; Gebt uns die Wahrheit 02, n. A. 03; Komödie d. Sinne 03.

Jerzabek, Alfons, PA., Journalist, Red. d. „Tagesboten aus Mähren u. Schles.". Brünn, Wawrastr. 17. (ebda 16/6 58.)

Jesinghaus, Walter, ♆, ⁂, Dr. phil., ObLehrer. Cöln, Everhardstr. 50. (Barmen 28/7 71.) **V**: Scherz u. Ernst mein. Jugend, G. 93; Quo tendimus 94; Streben u. Arbeiten auf dtsch. Hochschulen 95; Uns. Univ.-Professoren 95; Sehnsuchtsklänge, G. 96, 2. A. 97; Flammenblitze, G. 97; D. innere Zusammenhang d. Gedanken vom Übermenschen bei Nietzsche 01.

Jessen, Jarno, s. Michaelson, Anna.

Jessen, Karl Detlev, Lit. ♛, ⚙, Politik, Sozialpolit., **Ue**: E, Dr. phil., Doz. an d. Bryn Mawr College. Bryn Mawr, Penna., USA. (Winnemark 13/7 72.) **V**: Heinses Stellg z. bild. Kunst u. ihr. Ästhet. 01. **H**: Wilhelm Wackenroder, Herzensergießungen ein. kunstsinnig. Klosterbruders 04.

Jessen, Nikolaus, Pastor und Probst. Schkölen. (Joldelund 2/3 51.)

Ignotus, s. Müller-Guttenbrunn.

Ihlefeld, Frau Frieda, geb. Stolzenburg, Kochkunst, Präpositus-Gattin. Schwaan i. Mecklenburg, Schulstr. 61. (Malchow 20/5 50.) V: Hauskochbuch, mit bes. Berücksichtigung der Resteverwertung 03. *

Ihmels, Ludwig, ✝, D., o. UP. Leipzig, Gottschedstr. 20 I. (Middels, Ostfriesl., 29/6 58.) V: D. christl. Wahrheitsgewißh. 01. ()

Ihnken, Betto, ♿, Erz., Jugendschr., Navigationslehrer a. D. Esens, Ostfriesl. (Wittmund 4/12 50.) V: Durch ferne Meere 92; Kolumbus d. gr. Entdecker 93; Paul Turner, d. Schiffsjunge u. Kapitän 93.

Jireček, Jos. Konstantin, ♛, Dr. phil., o. UP. Wien VIII, Feldg. 3. (ebda 24/7 54.) V: Bibliogr. de la littér. bulgare 72; Gesch. d. Bulgaren 76; Heerstraße v. Belgrad n. Konstantinopel u. d. Balkanpässe 77; Handelsstr. u. Bergwerke v. Serbien u. Bosnien während d. MAlters 79; Fürstent. Bulgarien 91; Ragusa in d. Handelsgesch. d. MAlt. 99; Die Romanen in den Städten Dalmatiens während d. M.-Alters I—III 01—04.

Jiriczek, Otto Luitpold, Engl. Ψ und Germanistik, Dr. phil., a. o. UP. Münster i. W., Achtermannstr. 14a. (Ung.-Hradisch 18/12 67.) V: Die dtsche Heldensage 93, 2. A. 97; Anleitung zur Mitarbeit an volkskdl. Samml. 94; D. Amlethsage a. Island 96; Dtsch. Heldensagen I 98. H: Die Hvenische Chronik 92; Die Bósasaga 93; Die Bosarimur 94; Kudrun- u. Dietrichepen in Auswahl 95; A. Gills Logonomia Anglica 03. Ue: Lie, D. Hellseher 91; Gjellerup, R. Wagner 92; Soph. Müller, Nordische Altertumskunde 97/98 II.

Ilberg, Johs., klass. Ψ, Dr. phil., G.-Obrlehr., Prof., Hrsg. d. „N. Jahrbüch. f. d. klass. Altert., Gesch. u. dtsch. Lit." Leipzig, Waldstr. 56. (Magdeburg 10/7 60.) V: Studia Pseudhippocratea 83; Fr. Th. J. Ilberg 85; Hippokrates-Glossar des Erotianos 93; Prolegomena critica in Hippocratis operum q. f. recensionem novam 94; Die Sphinx in der griech. Kunst u. Sage 96.

Ilex, Fritz, s. Abegg, Friedr.

Ilgenstein, Heinr., ⊙, Lit.-Gesch., Dr. phil. Berlin W, Augsburgerstr. 100. (Memel 3/6 75.) V: Käthe Wandel, Dr. 00; Heinrich Polent, Dr. 00; Goethe u. Mörike, Studie 03, 2. A. 04; Wilhelm v. Polenz, Studie 04. *

Ilges, F. Walther, ⊙, Nov., Satire, Kunst♛, Lit♛, Ue: FES. Cöln-Bayenthal, Coblenzerstr. 84. (Breslau 31/5 70.) V: Paris 97; M. v. Munkacsy 99; Ernst Ortlepp, Blätt. a. d. Leben u. Dichten ein. Verschollenen 01. Ue: M. v. Munkacsy, Erinnerungen 97. ()

Ilgner, Carl, (k.), Soziologie u. ✉, D., K. GObLehrer a. D., Pfr. Prißelwitz, Kr. Breslau. (Gröbnig b. Leobschütz 20/2 67.) V: In S. Antonini Archiep. Florentini sententias de valore et de pecunia commentar. 02; Die volksw. Anschauungen Antonins von Florenz 04. *

Ilias, s. Horovitz-Barnay.

Ille, Frau Prof. Marie, geb. Beeg (Ps. Maria Beeg) Jugendschr., ✉. Berlin W, Elßholzstr. 5 I. (Fürth 14/9 55.) V: Die Kinderstube zur Dämmerstunde 80, 2. A.; Lust u. Leid d. Kinderzeit 82, 3. A.; Schulmädelgesch. 87, 5. Aufl. 03; Aus d. Kinderleben 87, 2. A.; Mädchenjahre 88 f. II, 2. A. 03; Vermächtnis d. Tante 91, 4. A. 01; Neue Kinder- und Hausmärchen 92, 2. A. 01; Ged. 92; Auf der Hochschule des Lebens 93, 3. A, 01; Otholie, 2. A.; Die Vierblätt'rigen, 3. A.; Glück auf! Erz. 96, 2. A. 01; Das Kränzchen in der Küche 00; Für Kindesaug' u. Kindesherz, 3. A. 01; Mit frohem Mut, Erz. 04; Gold. Kinderzeit, M. 04; Segen d. Freundschaft, Erz., 2. A. 04 u. a.

Illigens, Everhard, (k.), Geistl. R., Regens des Priesterseminars. Münster i. W. (ebda 12/11 51.) V: D. Glaube d. Väter 95; Gesch. d. Lübeckischen Kirche von 1530 bis 1896 96. ()

Ilmenau, Karl v., s. Cassau, C.

Ilmenhorst, Clarissa, s. Jenisch, Clara Ant.

Ils, Jakob, (k.), ✉, ✓, /, ObLehrer. Ochsenhausen, Württ. (Scheer 21/3 54.) V: Lese- u. Aufsatzb. 90; Abendglocken 90; Papst-Volkshymne 91; Volapükmarsch 92; Hand- u. Leseb. f. den Unterr. an ländl. Fortbildgsschulen 93; Unterr.- u. Leseb. f. weibl. Fortbildgsch. 96; Kloster u. Reichsstift Ochsenhausen einst u. jetzt 96; Bauernkompaß 99; Hilfsbüchl. f. d Unterr. an den männl. Fortbildgsch. 99; D. schriftl. Verkehr im geschäftl. Leben u. m. den Behörden nach d. Bestimmungen d. BGB. 02; Rechenbuch f. ländl. Fortbildungsch. und landwirtsch. Lehranst. 03.

Il Turdus, s. Schilling, Hermann.

Ilwof, Franz, ♛, ✉, Dr. jur. et phil., k. k. RegR., HonDoz. an d. k. k. ThSch. Graz, Tummelplatz 7. (ebda 4/9 31.) V: Maria Theresia v. Aachener Frieden bis z. Schlusse d. 7jähr. Krieges 65; Gesch. u. Topogr. v. Graz 75; Gesch. d. wechselseit. Brandschaden-Verf.-Anstalt Graz 79; Postwesen i. s. Entwicklg 80; Tauschhandel u. Geldsurrogate 82; A. Erzherz. Joh.s Tagebuch 82; Franz Frhr. v. Kalchberg 97, D. Grafen v. Attems 97; Goethes Beziehungen zu Steiermärkern 98; D. Protestantismus in Steierm., Kärnten u. Krain v. 16. Jahrh. bis in d. Gegenw. 00; D. provisor. Landtg d. Herzgt. Steiermark i. J. 1848 01; Jos. Frhr. v. Kalchberg 02.

Imberg, Max, s. Bergmeister, Jos.

Immanuel, ⚔, Hauptmann a. Großen Generalstab. Berlin W, Hohenstaufenstr. 44 III. **V:** 225 taktische Aufgaben für Übgn all. Art u. Kriegssp. 00, 2. A. 04. (*)

Immendorf, J. v, s. Castell-Rüdenhausen, Philippine Gräfin zu.

Immerwahr, Casp., s. Jacusiel, J. C.

Immerwahr, Walter, ⚖, Dr. phil. et jur., Bankdir. Berlin W, Meinekestr. 25. (Breslau 23/2 63.) **V:** De Atalanta 85; Lakonika d. Pausanius auf i. Quellen unters. 89; Kulte u. Mythen Arkadiens I 91; Actio praejudicialis u. Feststellungsklage 94; Verschweigung im dtschen Recht 93; D. Kündigung 98; Recht d. Handlgsagenten 00.

Immisch, Frau Marie, FDS., VB., Nov. Burgstädt i. Sachs. (Markdorf 4/1 60.) **V:** Hochflut d. Liebe, N. 96; Aus dem Tageb. e. Frau, N. 00.

Immisch, Otto, klass. Ψ, Dr. phil., ao. UP., GOb.Lehr. Leipzig, Sedanstr. 15. (Warthe 18/6 62.) **V:** De glossis lexici Hesychiani Italicis 85; Klaros 89; Philol. Studien zu Plato I 96, II 03; D. innere Entwicklg d. griech. Epos 04.

Inama-Sternegg, Karl Theod. v., ⚿, Statistik, Dr. d. Staatsw., HonP., Präs. d. Statist. Zentral-Komm., WGehR., Exz. Sektionschef, M. d. H., Präs. d. Internat. statist. Instit., M. d. Ak. d. Wiss. in Wien, Berlin u. Rom. Wien I, Freiung 6. (Augsburg 20/1 43.) **V:** Großstaatenbildg 69; Verwaltgslehre 70; Hofsystem 72; Akad. Reden 74/76; Tirol. Weistümer (mit Zingerle) 75/80; Große Grundherrschaften 78; Wirtschaftsgesch. I, II 79/91, III, 1. 99, III, 2. 01; Landw. Arbeit u. deren Löhne i. Österr. 95; Staatswissenschaftl. Abh. 03.

Io, s. Weißenturn, Johanna.

Joachim, Albert (Pf. J. Albert), Ψ, Kritik, ✍, ⁂, Dr. med. Wien XVIII, Pulverturmg. 18; Briefadr.: Wien, Universität. (Sternhof, Mähren 7/1 77.) ()

Joachim, Erich, ♛, Dr. phil., Archivdir., GehArchivR. Königsberg i. Pr., Rhesastr. 6B. (Nimptsch 16/9 51.) **V:** Entwicklungsgesch. d. Rheinbundes 1658 86; Polit. d. letzten Hochmeisters in Preußen 92/95 III; Urkund. z. Gesch. d. Neumark 95; Marienburger Treßlerbuch 1299—1409 96; Joh. Friedr. v. Domhardt 99.

Joachim, Hermann, ♛, klass. Ψ, Dr. phil., wissensch. Assistent im Staatsarchiv. Hamburg, Hofweg 13. (ebda 6/8 68.) **V:** De Theophrasti περὶ ζώων libris 82; Gesch. d. röm. Lit. 90, 2. A. 00; Handb. f. Wohltätigkeit in Hamburg 01.

Job, s. Baß, Joseph.

Jobs, Candidat, s. Holzschuher, Hanns.

Jobst, Frau Julia (Pf. J. Jobst), ASV., DSch., VB., Roman, Obstleutnantsgattin. Eberswalde, Eisenbahnstr. 95/96. (Remscheid-Ehringhausen 8/12 53.) **V:** Claus Winkler 04; Im Herrenstall 04; Mußte es sein? 1.—3. A. 04. *

Jochner, Frau Klara (Pf. Reichner), Nov., ✍. Bruck b. München. **V:** Blüten a. d. Märchengarten 82; Schatzkästlein, Erz. 89, 2. A. 95; Singvögelchen, 2. A. 90; A. d. gold. Märchenwelt 90; Gute Beispiele f. die Jugend, Erz. 91.

Jodl, Friedr., ⁂, Kultur ♛, Dr. phil., o. UP. Wien XIX/1, Reithleg. 15. (München 23/8 49.) **V:** Leben u. Philos. d. Humes 73; D. Kulturgesch.-Schreibg 78; Gesch. d. Ethik 82/89 II; Volkswirtschatslehre und Ethik 86; Relig., Moral u. Schule 92; Lehrb. d. Psychologie 97, 2. A. 03; Gedanken üb. Reformkatholizismus 02; L. Feuerbach 04. **H:** L. Feuerbachs sämtl. Werke 03 f.

Jodok, s. Gumppenberg, Hanns v.

Joël, Karl, ⁂, Dr. phil., o. UP. Basel. (27/3 64.) **V:** D. echte u. d. xenophontische Sokrates 93/01 II; Philosophenwege 01: D. Ursprung d. Naturphilosophie aus d. Geiste d. Mystik 03; Nietzsche u. d. Romantik 05.

Johannes, s. Fizia, Adolf.

Johannes, Adolf, (k.), alttest. Exegese, D., o. Lyceal P. Bamberg, Luisenstr. 1 I. (Brendlorenzen 21/11 55.) **V:** Kommentar z. Weissagg d. Proph. Obadja 85; Komment. z. 1. Briefe des A. Paulus an die Thessalonicher 98; Übersichtl. Zusammenstellung der lit.-hist., textkrit. u. exeget. Anschauungen d. Würzb. UP. Dr. A. v. Scholz 00.

Johannes, E. F., s. Zobel, Eugen.

Johannes, Theodor, s. Pasig, Johs.

Johannes, Wilh., s. Kahle, A. W.

Johannesson, Berthold, BP., Hrsg. u. Chef-Red. der „Deutschen Brau-Industrie, Berlin", GenSekr. v. Bund d. mittl. u. kl. Brauereien, vereid. Sachverständ. f. d. Fachpresse, Vors. d. Ver. d. Fachpr. (Berlin NW, Bugenhagenstr. 3. (1/5 47.)

Johanns, Georg, Roman, Lehrer a. d. Bürger-Töchtersch. Schwerin, Lübeckerstr. 59. (ebda 22/7 56.) **Ue:** Neue Tage 93; Griffenfeld, hst. R. 94; Falk u. Sohn, Erz. 97; Jövik, Erz. 05.

Johannsen, Albert, PA., ✍, Nov., Ψ, ⚿, Red. Husum. (Rantrum 14/12 50.) **H:** Dtsche Volks- u. Familienbibl. 84; Jahrbuch f. die Kreise Husum 2c. u. Schlesw.-Holst. Jahrb. 90 u. 91. **V:** Arbeit f. d. Arbeitslosen 94; Die kapitallose Wirtschaftsweise 95; Schlesw.-Holst. Humor 99 II; Aus Heide u. Moor, N. 02.

Johannsen, Bruno, Kritik. Lichtenhain bei Jena. Kahlaische Str. (Hamburg 9/9 52.)

Johannsen, Johann, Politik, ✝, Dr. phil. Augsburg, Werderstr. 21. (Berlin 18/9 71.) **V:** Die Krone u. die Reichshaupt-

stadt 02; Gegen die Konfessionen 02; Ein jungliberales Programm 02. *

Johannsen, Johannes, Roman. Berlin, Neue Königstr. 93. (Dammkoog bei Friedrichstadt 16/9 66.) V: Die Amazone 03.

Johanson, Heinrich (Pf. Heinr. Wilde), /, Nov. ♆, Lit♛, Bibliogr., ObLehr. am Adligen Fräuleinstift. Odessa, Jamskaja 66 Qu. 4. (Pernau 19·31/3 66.) V: D. balt. Lande in Lied. ihr. Dichter 93.

John, Alois, Krit., Lit. u. Kunst♛, /, Volkskde, Hrsg. u. Red. „Unser Egerland". Eger, Bahnhofstr. 25. (Von Juni bis 1./10. Antonienhöhe b. Franzensbad, Villa Waldheim.) (Oberlohma bei Franzensbad 30/3 60.) V: Liter. Jahresbericht aus dem Egerland 87/90 III; Im Gau d. Narisker 88; Goethe in Deutschböhmen 89; R. Wagner-Studien 89; Bayr. Bühnenfestspiele 89; R. Wagner i. d. dtsch-böhm. Bädern 89; D. Egerland u. Böhm. in sein. staatsrechtl. Beziehungen 97; Lit. Jahrb. f. W. Böhmen 91/96 VI; Egerl. Volkslieder (m. Czerny) I 98, II 01; Städt. Museum in Eger 01; Seb. Grüners Manuskript: Üb. d. älteste. Sitten u. Bräuche d. Egerländer 01; Oberlohma (Gesch. u. Volkskunde) 03; Z. Lebensgesch. Adam Wolfs 03; W. H. Veit (Lebensbild e. dtschböhm. Tondichters) 03.

John, Gustav, Red. d. polit. Volksbl. „Der Freimütige". Wien XX, Brigittaländе 20. (ebda 29/1 74.)

John, Frau Ida, ASV., Roman, ✪, ♆. München, Gabelsbergerstr. 1. (Arnstadt 23/12 42.)

Johne, Alb., Veterinär-🐴, Dr. med. hon. c. et phil., Prof. a. D an der tierärztl. Hochsch., GehMedizR., Geschäftsf. Red. d. „Zeitschr. f. Tiermedizin", MitRed. d. „Rundschau auf d. Geb. d. Fleischbeschau". Kleinsedlitz b. Pirna. (Dresden 10/12 39.) V: D. Trichinenschauer 88, 9. A. 04; Gesch. d. sächs. Pferdezucht 88; Gesundheitspflege d. landw. Haustiere 98; Der Laienfleischbeschauer 00, 3. A. 03; Taschenkal. f. Fleischbeschauer 05 u. a. MitH: Birch-Hirschfelder, Lehrb. d. pathol. Anatomie, 5. A. 95.

Johnen, Albert (Pf. Anna Michels), (k.), ASV., Erz. u. Nov., ♆, ⚙, Ingenieur. Aachen, Karlsgraben 63. (ebda 16/10 65.)

Johnen, Christian, Stenogr. Schriftkunde, Dr. jur., Landrichter. Cöln a. Rh., Hansaring. (Düren 27/7 62.) V: Erläuterungen z. Systemurkunde d. vereinf. Stenogr. 91, 2. A. 95; Festbuch z. 100jähr. Jubelfeier d. dtschen Kurzschrift 96; Die Bahnbrecher deutscher Kurzschrift 96; W. Stolze u. d. Entwickelung sein. Schrift 99; Gesch. d. Gerichtswesens in Viersen 02. ( )

Johnsen, Wilhelm, ♆, Reisebeschreib., Kirchenpol., ObPfr. Neustadt bei Coburg. (Föhr 31/1 49.) V: Lyra 76; Weg z. kirchl. Frieden 83; Pro Ara 88; Dem Gotteshause heilig. Schmuck 89; Credo 92; Kl. Christenlehre, 2. A. 95; Jerusalem — Mein Lied, Dchtg 99; Domus hospitalis Sanctae Mariae Theutonicorum Jerusalem, Geschichte d. Stiftg des dtschen Ritterordens 01. H: Augusta, Kais. u. König. 90.

Jokus, Hans, s. Stechauner, Ferd.

Jolles, Bernhard (Pf. bisw. J. O. Bernhardt), /, Nov., Psychologie, Ue: FED. Berlin W 57, Dennewitzstr. 26, Gartenh. III. (Dresden 13/9 78.) Ue: Alfred Sirven, La Linda; Henry Murger, Le serment d'Horace; Th. Barrière et Henry Murger, Scènes de la vie de Bohème (comédie).

Jolles, Leo, Nationalökonomie, Politik. Red. des „Bayer. Kurier" u. des „Süddeutschen Börsen-Courier". München, Widenmayerstr. 11 II. (Dresden 10/3 74.) V: Reine Depositenbanken? 00; Die achte Großmacht 02.

Jolly, Julius, ind. Altertumskunde u. Sprachvergleichg, Dr. phil., o. UP. Würzburg, Sonnenstr. 5. (Heidelberg 28/12 49.) V: Fachschr. ( )

Jolowicz, Jacques, Psychologie, Essay u. Skizze, Verlagsbuchhdr. Berlin, Potsdamerstr. 273. (ebda 31/3 75.) V: Der Kampf gegen die Unzucht in Schrift u. Bild 03.

Jolowicz, Frl. Julie, Nov., /, ♆. Berlin, Motzstr. 14. (Bromberg 28/10 69.)

Jonas, Em. J. (Grf. Löwenbalk v. Hohenthal), BB., BB., Reisesch., ✪, Nov., Ue: DSchwNSEHF, dän. WKammR. Berlin W 30, Luitpoldstr. 44 II. (Schwerin 14/7 24.) V: Sprachbriefe zum Selbstunterr. der schwed. Sprache (System Toussaint-Langenscheidt) 04. Außerdem zahlr. Übersetzungen, Reisehandbücher u. a.

Jonas, Fritz, Lit.♛, Dr. phil., SchulR., Stadtschulinsp. Berlin NW, Altonaerstr. 22. (ebda 24/6 45.) V: Chr. Gottfr. Körner 82. H: W. v. Humboldts Briefe an Körner: Ansichten üb. Ästhetik u. Lit. 80; Fünf Briefe d. Gebr. Humbold an Joh. Reinh. Forster 89; Korresp. v. F. C. v. Rochow 85; Schillers Briefe, G.-A. 92/96 VII; Erläut. d. Jugendged. Schillers 00; 200 Jahre preuß. Gesch. 00; Schillers Seelenadel 04.

Jonas, Ph. Wilh., s. Penzler, Johs.

Jones, Robby, s. Brehmer, Arth.

Jonge, Moritz de, ✠, Polit., ⁂, †, Dr. jur., Cöln, Brüderstr. 6. (ebda 3/11 64.) V: Unübertragbarkeit d. Retourbilletts 88; R. v. Ihering 88; D. stille Prokura-Indossament 88; Retourbilletts u. kein Ende 89; Wahnbriefe 90; Höret Rathenau u. Gen. 03; Jerusalem oder Mombassa? 03; Messias, der kommende jüdische Mann 04; Jeschuah, der klassische jüdische Mann 04.

Joos, Oswald, (k.), Musik, SchulLehr. Wangen i. Allgäu. (Reichenbach 9/8 37.) V:

Denksprüche u. Ged. f. kath. Volksſch. 64, 2. A. 75; Landw. Buchführung 85; Rubrizist in d. kath. Kirche 90; Latein. u. deutſche Begräbnisgesänge 80; Gespräche in Poesie u. Prosa für Schulen 93; Glückwunſchbüchlein f. Schule u. Haus 04.

Jordan, Arthur, ♆, Rezitator. Weimar, Jenaerſtr. 6 I. (Ragnit $^{26}/_{5}$ 46.) **V:** Anklänge u. Reime, G. 75; Student u. Dichter, Sch. 76; Leibeigene Lieder ꝛc. 75; Gebet d. Herrn, G. 81; 50jähr. Jubelfeſt, J. 82; Pſalmen, G. 91; Sieg d. Liebe, Sch. 92; Dichtungen, 2. A. 94.

Jordan, Edu., Nov., ✓, ♆, Bürgſch Lehr., Präſ. d. ndr-öſtr. Landeslehrervereins, Red. v. „Schule u. Haus" u. d. „Öſterr. Schulztg.", Gemeinderat d. Stadt Wien III, Streicherg. 10 (Gurwitz $^{16}/_{3}$ 50.) **V:** Irrfahrten d. Odyſſeus 89; Materialien f. d. Anſchauungsunterr. 85; Bilder f. d. Anſchauungs- u. Sprachunterr. 85; Unſ. Kaiſer 88, 2. A. 98.

Jordan, Fr., ſ. Oppenheim, Adolf.

Jordan, Hermann, (k.), Publizist, ✓, Chefred. d. „Beobachters a. Main", Hrsg. d. Feuill.-Korreſp. „Unterm Strich". Aſchaffenburg, Innere Glattbacherſtr. 7. (Liegnitz $^{18}/_{11}$ 54.) **V:** Phyſiographie 94; Binnenmolluſken d. arkt. u. nördl. gemäßigt. Länd. 93. ()

Jordan, Karl Friedr., ♂, ♃, ∩, ☉, ☿, ✓, Dr. phil. Berlin O, Madaiſtr. 3. (ebda $^{23}/_{9}$ 61.) **V:** Die Stellung d. Honigbehälter u. d. Befruchtungswerkzeuge in d. Blumen 86; Goethe — und noch immer kein Ende (Kritiſche Würdigung d. Lehre Goethes von d. Metamorphoſe der Pflanzen) 88; Das Rätſel des Hypnotismus u. ſ. Löſung 90, 2. A. 92; Mod. Bühne und d. Sittlichkeit 91, 3. A. 91; Schule d. Pharmacie III, phyſikaliſcher Teil 93, 3. A. 05; Morgenglühen! Oden und Lieder e. Antimodernen 93; D. Verhältnis von Naturwiſſenſch. u. Religion i. Unterr. 93; Röntgens Entdeckung 96; Grundriß der Phyſik nach dem neueſten Stande d. Wiſſenſchaft 98; Unterſuchungen über die Theorie des Magnetismus, den Erdmagnetismus u. d. Nordlicht (m. Dr. E. Dreher) 98; Heil d. Jugend! Feſtſp. 99; D. Bedeutg d. Ätherhypotheſe f. d. magn.-elektr. Erſcheingen 01.

Jordan, Ludw. v., ♆, ✓, ♌, Hptm. a. D., Maler. Weimar, Wörthſtr. 7. (Pawlan b. Ratibor $^{15}/_{5}$ 49.)

Jordan, Otto, Hrsg. d. „Blätter a. d. Diakoniſſenhauſe Halle", Pfr. u. Vorſteher d. Diakoniſſenanſt. Halle a. S., Mühlweg 7. (Ragnit $^{19}/_{2}$ 39.) **V:** Von u. für Diakoniſſen, 2. A. 97; Schlichte Lieder 98. ()

Jörg, Joſeph, (k.), Politik, Sozialpolitik, Preßrecht, Dr. jur. utr., Generalſekr. d. rhein. Zentrumspartei. Cöln, Altenbergerſtr. 12. (Gr. Auheim $^{14}/_{11}$ 74.) **V:** Weſen d. preßrechtl. Fahrläſſigkeit 98; D. Fürſorge-Erziehg Minderjährig. 02; Keiters kath. Literaturkalender, 6. Jahrg. neubearb. 02; Ortsſtatut f. d. Gewerbegericht zu Eſſen mit Kommentar 03; Vom Cölner Katholikentag 03; Wahlrecht und Wahlfähigkeit 04.

Jörs, Paul, ♆, Dr. jur., o. UP. Breslau, Höfchenſtr. 103. (Demmin $^{8}/_{10}$ 56.) **V:** Fachſchr. ()

Joſeph, D. (Pſ. K. Riticus, S. Kene), Kunſt♛, △, Dr. phil., Prof. a. d. Neuen Univ. Brüſſel, Chef-Red. d. „Internation. Revue" u. „Berl. Kunſtzeitung". Berlin W, Kurfürſtenſtr. 155. (Königsberg $^{4}/_{7}$ 63.) **V:** Die Paläſte d. homer. Epos m. Rückſ. auf d. Ausgrab. H. Schliemanns 93, 2. A. 95; D. Parochialkirche in Berlin 94, 2. A. 01; D. mod. Architektur ꝛc. 95; Forſchungen z. Geſch. v. Künſtlern d. Gr. Kurf. 95; Archit. Meiſterwke i. Dtſchl., Belgien, Holl. u. Schweiz 96; Kirchl. Baukunſt d. MAlters (m. A. Hartel) 96; Röm. Villen u. Parkanlagen 97; Introduction à l'hist. de l'art antique 97; Architekt. Einzelheiten der Antike (m. H. D'Eſpouy) 97; Expositions d'architecture, architectes et public 97; D. Elfenbeinplaſtik auf d. Brüſſeler Weltausſtellg 97; Kunſtſchmiedearbeit. Lamours in Nancy 98; Hist. de la peinture de la renaiss. italienne, Trecento et Quattrocento 98; Bibliographie de l'histoire de l'art de la prem. renaiss. en Italie 98; Synopt. Tabellen d. Meiſter d. neueren Kunſt (m. A. J. Wauters) 98; Van der Stappens Arbeiten in Gold und Elfenbein auf d. Berliner Kunſtauſtellg 99; D. mod. belg. Architektur 00; Leitfad. d. Archit. d. Renaiſſ. d. Barock, Rokoko, Klaſſifiz. u. 19. Jahrh. 01; Stiftshütte u. Tempelbauten 01; Geſch. d. Baukunſt v. Altert. bis z. Neuzeit 02 II; Architekturdenkmäler von Rom Florenz u. Venedig 04.

Joſeph, Leo, Kritik, ✓, Red. d. „Lit. Poſt". Berlin W, Luitpoldſtr. 32. (Schwedt $^{31}/_{5}$ 61.) **V:** Almanach 00. ()

Joſephſon, Frau Bertha, geb. Cremer (Pſ. Bertha Mercator), Nov., Kindergeſch., Humor, Hrsgin d. Monatsſchr. „Für unſere Kleinen". Bremen, Gartenſtr. 9. (Solingen $^{11}/_{6}$ 61.) **V:** Nur ein Kind aus Iſrael 84, 2. A. 00; In eines großen Königs Armen 85, 2. A. 90; Gott will es 88; Vier Nov. 92; Erlebtes u. Erlauſchtes 97; Hexenkind 98; Fux u. Mux 00; Unt. Jeruſalems Toren 00; Kinder auf Reiſen 01; Überraſchungen 02; Die deutſche Pfarrfrau (mit Hermann Joſephſon) 03, 3. A. 04; Aus Kinderwelt u. Märchenwald 04.

Joſephſon, Herm., prakt. ✝ u. Verwandtes, Paſtor prim. zu U. L. Frauen. Bremen, Gartenſtr. 9. (Barmen $^{30}/_{8}$ 61.) **V:** Unt. d. ewigen Armen 94; D. hl. Abendmahl u. d. N. T. 95; Wider den Erbfeind

96; Einzelne Predigten 90 ff.; Nur treu! 02; Evangelium u. Askese 02; Die dtsche Pfarrfrau (m. Bertha Josephson = Mercator) 03; Kelch oder Kelche? 04.

Josephy, Carl, Ψ, klass. Roman, Dr. phil. Zürich, Schanzeng. 29. (Schwaan i. M. 17/4 59.) **V**: Orator. Numerus bei griech. Rednern 87; Helena, R. 97; Der Anarchist u. a. Erz. 01; Elektra v. Sophokles, Nachdichtg 03. ()

Joß, Viktor, Musik-, Lit.- u. Kunst♛, /, Ψ, **Ue**: FEB, Dr. phil., Red. d. „Deutsch. Abendblatt". Prag-Weinberge, Celakowskyanlagen 12. (Prag 29/5 69.) **V**: Th. Körner 91; Mozart 92; C. M. v. Weber als Schriftst. 94; H. Sachs 94: Bedeutung d. Diakonen auf Raphaels „Transfiguration" 97; Lieder u. Ged. 99; F. Wieck u. s. Verhältnis zu R. Schumann 00; Der Musikpäd. F. Wieck u. s. Familie m. bes. Ber. s. Schwiegers. R. Schumann 02; Anton Dvořak 03; Franz Pivodas Gesangsmethode 03. **MitV**: Kat. d. musikhistor. Abteil. d. Int. Ausst. f. Musik u. Theater in Wien 92; Übersicht über die Leist. der Deutschen Böhmens auf d. Geb. d. Wissensch., Kunst u. Lit. 93—95. **H**: „Richard Wagner-Ztg.", Beil. d. Österr. Musik- und Theaterzeitg." (92—94); Freya-Frohn 98; Kama 99; Charivari 99; Liter. Flugblätter 00/01 (Nr. 1 bis 12); Lenztriebe 02; Chrysanthemen 02.

Joessel, Alfons, Philatelie. Wien I, Giselastr. 3. (ebda 11/12 80.) **V**: Prakt. Anleitg z. Briefmarkensammeln 00; Spezialkatalog türk. Postwertzeichen 02 u. a.

Joesten, Jos. (Ps. Miles Ferrarius, Hans v. Windeck), VB., /, Ψ, ♛, ⚔, Dr. jur., RegR., Hptm. a. D. Bonn a. Rh., Kaiserstr. 39. (Düren 21/6 50.) **V**: Eisenbahn- u. Kriegführung 90; Eisenbahnwehrkräfte in d. europ. Großstaaten 91; Studien üb. d. heut. Eisenb. im Kriegsfalle 92; Anforderungen der Strategie u. Taktik an d. Eisenb. 94; Gesch. u. System d. Eisenbahnbenutzung im Kriege 96 (ins Franz. übs. 05); Im Spiegel der Zeit, G. 92; Düsseldorfer Reg.-Festspiele 93; Z. Geschichte d. Schlosses Windeck 94; Feldflasche v. Auerstädt, Sch. 94; Wolfg. Müller v. Königswinter 95; Mein Herz ist am Rhein 96; Ruhmreiche Berge, G. 98; Lit. Leben am Rhein 99; Hexen und Juden in Bonn 00; Von deutsch. Bergen u. Burgen 02; Friedrich Roeber 02; Kulturbilder aus d. Rheinlande 02; Gesch. der Familie Joesten u. deren Familienstiftungen 02; Erinnerg an Bonn u. das Siebengebirge, G. 03; Gottfried Kinkel 04.

Jostenoode, van, s. Grävell, Harald.

Jostes, Franz, (k.), Germanistik, Dr. phil., o. UP. Münster, W. (Glandorf 12/7 58.) **V**: Joh. Veghe 83; Waldenser u. deutsch. Bibelübersetzgn 85; Tepler Bibelübersetzg 86; Daniel v. Soest 88; Vorchristl. Altertümer im Süderberge (m. Effmann) 88; Meister Eckhart u. s. Jünger 95; Rattenfänger v. Hameln 95. ()

Jppel, Eduard, Dr. phil., Abteil.-Dir. an d. kgl. Bibl. Groß-Lichterfelde, Marthastr. 4. (Berlin 9/5 49.) **H**: Kl. Schr. v. J. Grimm VI—VIII 82/90; Briefwechsel zwischen J. u. W. Grimm, Dahlmann u. Gervinus 85 86 II; Büchmann, Geflügelte Worte, 20. u. ff. A. 00/05.

Irmin, s. Hedrich, Karl.

Irmisch, Linus, Buchdruck. Braunschweig, Zimmerstr. 12. (Augustusburg i. Erzgeb. 28/4 46.) **V**: Kurze Gesch. d. Buchdruckereien im Hzt. Braunschweig 90; Wörterbuch d. Buchdrucker u. Schriftgieß. 01.

Iro, Carl Martin, Politik, Ψ, ⊟, Eigent. u. Leit. d. „Unverfälschten Deutsch. Worte", Reichsrats- u. Landt. Abg. Wien XII, Ruckerstr. 20 II. (25/9 61.) **H**: Deutsch-völkischer Zeitweiser, 18. Jahrg. [mund.

Ironside, Sir Edmund, s. Reimer, Ed-

Irrgang, Georg, Ψ, ☉, Nov., /, Red. des „Dresd. Anz." Dresden, Christianstr. 27 III. (Naundorf b. Radeburg, S. 31/3 60.) **V**: Pelopidas, Tr. 86; Lenora, Sch. 86; Die Brüder, Sch. 86; D. gefährl. Vetter, Lsp. 86; In Freud u. Leid, Nov. 85; D. verschleierte Bild, Sch. 87; Junge Träume, Ged. 87; Poesie d. Lebens, Ged. 87; D. Wiege d. Liebe, Lsp. 87; D. Resi v. Sentis, R. 88; Preisnovelle, R. 88; Jungfer Rose, R. 88; Intrepidus, Tr. 88; Mädchenträume, Sch. 88; In Liebesgedanken, Lsp. 88; D. kl. Diplomatin, Lsp. 88; Gr. Seelen, R. 89; Vier Operntexte 92/97. ()

Isarius, Hans, s. Schmidkunz, Hans.

Isay, Moses, PA., ☉, /. Trier, Nordallee 53. (Schweich 17/6 50.) **V**: Fahrt nach Konstanz, Schw.; Mad. Etiquette, Lsp.; Zur Gesch. d. Trierischen Karnevals 98.

Isegrimm, s. Schippel, Max.

Iseke, Herm., (k), Ψ, Dr. jur., Divisionspfr. Saarbrücken, Eisenbahnstr. 50. (Holungen 9/3 56.) **V**: A. Eichfeldts Vorzeit, Romanzen 92; Nachfolge Christi des Thomas v. Kempen in Versen 93, 8. u. 9. T. 04; Thomas v. Kempen Rosengärtlein u. Lilienthal in Versen 94; Gottfried d. Student, humor. E. 95; Heil. Elisab., Leg. in Versen 95.

Isemann, Bernd, Roman, Ψ. Colmar i. Els., Hohlandsbergwall 16. (Straßburg 19/10 81.) **V**: Moderne Elegien 03. ()

Isenkrahe, Caspar, ⅄, Naturwiss., Dr. phil., Prof., ObLehr. Trier, Nordallee 42. (Münz, Kreis Jülich 12/5 44.) **V**: Das Rätsel von der Schwerkraft 79; Über die Fernkraft 2c. 89; Über das Verfahren d. Funktionswiederholung 97.

Isensee, Otto, Dr. phil., Prof., ObRealschulDir. Magdeburg. (ebda 17/1 40.)

Iskraut, Joh. G., Rektor a. D. Friedeberg, Neumark. (Franz. Buchholz 14/4 36.) V: Schulregulative v. 1854 u. d. allgem. Bestimmgn v. 1872/73; 1500 J. im Dosselande 75; D. himml. Jerus. 82; Nur Jesus 02; Kritik der Bibel 03. Ue: Heinr. von Maasdyk 74.

Isler, Leopold, ⊙, Dr. med. Wien II, Lessingg. 19. (ebda 8/3 81.) V: Verabschiedet 01.

Isolani, Eugen, VB., /, 🖹. Berlin W 30, Elßholzstr. 22. (Marienburg 21/10 60.) V: Ausgefallene Einfälle u. eingefall. Ausfälle 86; Aus d. Reiche d. Schminke 87; A. m. Wandermappe 88; Beim Kiebitzen 88; O. B. Heubner 90; Vor u. hinter dem Vorhang 95; Wider den Schmutz 95; Um einen Kuß, dr. Pl. 95; Das Elend d. ärztl. Geschäfts 96; Die deutsche Gastwirtschaft 96; Merkwürdige Leute 96; Wann wird eine Frau alt? 96; Die a. d. Vorstadt, R. 96; Mit Pinsel u. Palette 97; Meine Frau u. ich, Hum. 00; Die lange Nase u. anderes, mod. Fab. 04. H: C. G. Salzmann, Seb. Kluge 98; C. G. Salzmann, Konr. Kiefer 99.

Israel, Aug., 🖹, ObSchR., SemDir. a. D. Dresden-Blasewitz. (Eibau 31/3 36.) V: Anleitg zu Choralzwischenspielen 62; Flora v. Annaberg 63, 3. A. 88; Pädag. Bestrebgen E. Weigels 85; M. V. Weigels Leben und Schriften 88; W. Ratke (Ratichius) 92; Zerstreute Blätter 94; Pestalozzi-Bibliogr. 94; D. K. F. Bahrdt u. d. Philanthropine 98; Pestalozzis Institut in Iferten 00; Pestalozzi-Bibliogr., Bd. 25, 29 u. 31 der Mon. G. Paed. 03 u. 04. H: Slg selten gew. pädag. Schr. 79/86 XIII. Ue: Erasmus, Declam. de pueris.

Istel, Edgar, Musik, Dr. phil., Komponist. München, Schönfeldstr. 28. (Mainz 23/2 80.) V: Das dtsche Weihnachtsspiel u. seine Wiedergeburt aus d. Geiste d. Musik 00; J. J. Rousseau als Komponist seiner lyrischen Szene Pygmalion 01; Rich. Wagner i. Lichte ein. zeitgenöss. Briefwechs. 02; Peter Cornelius, Biogr. 05; Die Entstehg d. deutsch. Melodramas 05; Der fahrende Schüler, kom.-romant. Oper 05. H: Ges. Aufsätze v. Peter Cornelius 04.

Itzerott, Frau Marie, ✠, Lehrerin an d. dtschen höh. Töchtersch. London, Forest Hill. (Polkritz 18/11 57.) V: Meine Lieder, G. 95; Ostern, Dichtg 97; Delila, dr. G. 99; Aglaia, dr. G. 99; Neue Lieder 00; Frau Ada, dram. Stud. 00; Argari, aus e. Tagebuche 01; Dido, Dr. 02; „Schweigen", vergilbte Blätter aus d. Truhe meiner Urgroßtante 03; Nora, Dr. 03. ()

Judeich, Bruno, /, ✉, Red. u. Zeitgsverleger. Oschersleben, Prov. Sachsen, Lindenstr. 3. (Dresden 30/3 62.) V: Erreichte Ziele (m. Dr. Schramm-Macdonald) 00.

Judeich, Walther, Altertumswiss., Dr. phil., o. UP. Erlangen, Rathsbergerstr. 22. (Dresden 5/10 59.) V: Cäsar i. Orient 85; Kleinasiat. Studien 92; Topographie von Athen 05.

Judeich-Mierswa, Frau Sidonie, Roman. Oschersleben, Prov. Sachs., Lindenstr. 3. (Herminenhütte 16/3 74.) V: A. d. Reiche d. Naphta 02; Coeurbube 05.

Jühren, Heinrich Alfred zu, s. Schultzgen. zu Jühren. [Virg.

Julia Virginia, s. Scheuermann, Jul.

Juliau, Regina, s. Schlesinger, R.

Juliat, Knut v., s. Schmidt, Marie.

Jülicher, Adolf, ✝, D., Dr. phil., o. UP. Marburg i. H., Universitätsstr. 31. (Falkenberg 26/1 57.) V: Fachschr. ()

Jülicher, Reinh. (Pf. R. Frauenhagen, Sigfried Kyffhäuser), 🖹, /, Mittelschull. Berlin-Rixdorf, Bergstr. 4. (Falkenberg 18/11 62.) V: Präparationen zur Behandlung dtsch. Sprachstücke in d. Volksschule I 94, II 95; Neue Folge 97; Das Arbeitsfeld d. einklass. Volksschule 98.

Julien, Frl. Rose, /. Berlin, Landgrafenstr. 6. (Würzburg 20/4 69.)

Julius, Karl, s. Müller, K. Jul.

Julius, Karl, s. Stein, Karl H. F. J. v.

Julius, L., s. Lazarus, Julius.

Jung, Emil (Pf. Walter vom Wingolf), DÖSchG., Dr. jur. Wien VIII, Laudong. 3. (Mühlau 2/6 61.) V: Reisebilder aus dem Süden 00; Radfahrseuche u. Automobilenunfug 02, 3. A. 02.

Jung, Erich, ✠, D., Dr. jur. et phil., o. UP. Greifswald, Salinenstr. 47. (Mainz 1/7 66.) V: Causa finalis, e. Bacostudie 93; Delikt u. Schadensverursachung 97; Von d. „logisch. Geschlossenheit" des Rechts 00; D. Bereicherungsansprüche v. der Mangel des rechtl. Grundes 02.

Jung, Frieda, s. Brauer, Frieda.

Jung, Josef, ⊙, Schriftsteller. Z. Zeit Lauchröden b. Eisenach. (Kohlstadt b. Reichenberg, Böhm. 5/6 67.) V: Nanette 01.*

Jung, Jul., ♛, Dr. phil., o. UP. Prag, Weinbge, Wawrag. 17. (Imst 11/9 51.) V: Römer u. Romanen in den Donauländern 77, 2. A. 87; D. roman. Landschaften des römischen Reiches 81; Leben u. Sitten d. Römer 83, 85; Fasten d. Prov. Dacien m. Beiträgen z. röm. Verwaltungsgesch. 96; Grundr. d. Geogr. v. Italien u. d. Orbis Romanus, 2. A. 97.

Jung, Ludw., Feuerlösch- u. Rettungswesen, Kgl. R. u. Vors. d. bayr. Landesfeuerwehrausschusses. München, Frühlingstr. 20. (Darmstadt 2/4 35.) V: Für Feuerwehren 72—00, 27 Hft.; Übungsbuch f. Landfeuerwehren, 14. A. 02; Merksteine auf d. Wege d. Lebens, 2. A. 00 u. a.

Jung, Frl. Luise M. (Pf. Ludw. Bernow), FDS., Roman, Nov., Jugendschr., 🖹, /, ⊙, ♛. Baden-Baden, Sofienstr. 7. (Meersburg 17/9 43.) V: 30 Jahre 82;

Miterlebt 83; D. Schwarzwalds schönste Sagen 89, 2. A. 03; Schloß Favorite 96; D. Buch v. Türkenlouis, Markgraf Ludw. v. Baden 97; Bad. Gesch. für Schule und Haus 00; E. Wort f. d. Familienlesetisch 00; Europ. Wanderbild.: Baden-Baden 02.

Jung, Ph. L., Feuerlösch- u. Rettgswes., Buchh., Red. d. „Feuerpolizei, Ztg. f. Feuerlöschwes." München, Frühlingstr. 20. (ebda 28/1 72.) H: Bäder u. Sommerfrischen im bayr. Hochland u. im Allgäu, 2. A. 99; Von der Brandstätte 03.

Jung, Rud., Gesch. d. Stadt Frankfurt a. M., Dr. phil., Stadtarch. Frankfurt a. M., Weckmarkt 3. (ebda 24/3 59.) V: Herzog Gottfried d. Bärtige von Lothringen unter Heinr. IV. 84; Quellen zur Frankf. Gesch., Bd. II 88; Inventare des Frankf. Stadtarch. II/IV 89/93; D. Frankf. Landgemeinden von Schulin 95; (m. Wolff) D. Baudenkmäler in Frankf. a. M. 96/98 II; Goethes Briefwechsel mit Antonie Brentano 1814—21 91; Das histor. Archiv der Stadt Frankf. a. M. 96.

Junger, Oswald (Pf. Hubertus Wald), ASV., ✓, Jagdsport, Reisebeschr., ✓, ⚓, Fischerei, Bienenzucht. Berlin-Schöneberg, Gust. Freytagstr 2. (Rokitten 17/10 72.)

Junghaus, Frau Sophie, Nov., Rom. Frankfurt a. M., Trutz 41. (Cassel 3/12 45.) V: Ged. 69; Verfloss. Stunden, R. 71; Freudvoll u. leidvoll 73; Käthe, R. 76, II; Haus Eckberg, R. 78 II; Orsanna u. a. Erzählungen 80; Erbin wid. Willen, R. 81; Schwiegertochter, R. 82; Gäste d. Mad. Santines, R. 83; Hella Jasmund 83; Neue Novellen 84; Helldunkel, R. 85 II; Amerikanerin, R. 86; Spiegelungen, R. 87 II; Vergrat, R. 88, 2. A. 89 IV; Rätsel, R. 89 II; Zwei Brüder, R. 89 II; Eine Versuchg, R. 90, 2. A. 91; Unter d. Ehrenpforte, R. 91; Die Brautschau, R. 92; Zur rechten Zeit, R. 93 III; Schwertlilie, R. 93; Geschieden, R. 95; Um das Glück, R. 96 II; Lore Fay, Erz. 97; Ein Kaufmann, R. 98; Gehen od. Bleiben, R. 99; Junge Leiden, R. 00; Hymen, R. 02.

Jungl, Nikol., (k.), ✝, D., Sekret. Görz, Rudolfinum. (Graz 5/12 43.) V: Tugendakte 83, 16. A. 04; Gebete u Lieder zur hl. Messe 85, 8. 04.

Jüngling, Ewald Aug., (k.), P, ObPfr. Linnich, Rh. (Elberfeld 6/5 45.) V: Gotteslob aus Kindermund 84; Die betende Unschuld 84; Paradies d. christl. Seele 85; Manna 85; Erkl. kath. Kirchenlied. 92, 2. A. 03; Christl. Seelengarten 97: Himmelsklänge 97; St. Barbarabüchlein 97; Andachtsbüchl. d. Todesangstbruderschaft 99. H: (mit H. Rütjes) Leben d. Heiligen 86.

Jungmann, Ernst, ♆, Red. d. „Hamburger Nachr.". Hamburg, Malzweg 14. (Oldenburg 3/6 51.) V: Nordische Herbstblätter, G. 83; Skomand, E. 83, 2. A. 85; Tönnies Evers, histor. R. 88; Sinkende Zeiten, hist. Erz. 90. H: Ed. Jungmann, Eckernförde und der 5/4 49 98.

Junguitz, Jos., (k.), ♛, D., Archivdir. u. Geistl. Rat. Breslau, Göppertstr. 12. (Nieder-Mois 17/5 44.) V: Kl. Kirchengesch. 80, 6. A. 99; Legende d. Heiligen 81, 7. A. 02; Gesch. d. Dörfer O.- u. N.-Mois 85; Heil. Hedwig 85; J. Heyne 90; Sebast. v. Rostock 90; Petr. Gebauer 92; Die Bresl. Ritualien 92; Kongregation der Grauen Schwestern 92; D. Bresl. Brevier u. Proprium 93; D. Grabstätten d. Bresl. Bischöfe 95; Martin v. Gerstmann 98; Aug. Meer 98; Visitat.-Berichte d. Diöz. Breslau I 02, II 04; Karl Otto 04.

Jüngst, Frl. Antonie, (k.), DSch., ♆, Nov. Münster, Westf., Eisenbahnstr. 11. (Werne 13/6 43.) V: Konradin, E. 83, 3. A. 98; Der Glocken Romfahrt 84, 2. A. 98; Tod Baldurs, E. 86, 2. A. 04; Gesucht u. gefunden, R. 89; Unterm Krummstab 89, 2. A. 01; Vater unser, ein Zyklus v. Ged. 91; Wider Willen, Nn-Slg 92; Leben und Weben, G.-Slg 94; Reginald v. Reinhardsbrunn, Erz. 96; Guta v. Triberg, M. 97; D. Erdenpilger u. sein Schutzengel, geistl. Festsp. (m. Petrinus) 98; Strandgut des Lebens, Nn u. Erz. I 98, II 02; Consolatrix afflictorum, Erz. a. d. 14. Jahrh. 99; Roma aeterna 00, 2. A. 04; Aus meiner Werkstatt, n. G. 02; D. Leben e. Gefahr, der Tod eine Gnade, Erz. 01,

Jüngst, Hugo C., ♆, ✓, Krit., Hrsg. d. „Dtschen Lit.- u. Kunstztg". Dresden-Blasewitz, Friedrich-Auguststr. 27 p. (Essen 7/11 71.) V: Herzblut, G. 92; Sudermann od. Liliencron? 93, 2. A. 99; Seelenakkorde, G. 95; Los von Berlin! Z. Überwindung d. Berlinertums in d. zeitgenöss. Lit. 99, 3. A, 02; Marksteine d. Lebens, R. 02; D. Furcht vor d. Kinde 92, 3. A. 03; Offener Brief an Kaiser Wilhelm II, 1./5. T. 03; Flammenzeichen, Zeitged. 03. ()

Jüngst, Johs., ✝, Lic. theol., Pfarr. Stettin, Alte Falkenwalderstr. 5. (Drabenderhöhe 5/3 71.) V: Garstige Sophismen 93; Quellen der Apostelgesch. 95; Ist die Hoffnung auf ein Wiedersehen nach dem Tode christlich? 99; Kultus- u. Geschichtsreligion 01; Das evang.-kirchl. Leben der Rheinprovinz 02; Chronik von St. Johannisberg 02; Christentum u. Religionsgesch. 02; Die wild- u. rheingräfl. Zensur- und Gemeindeordngn des 16.—18. Jahrh. 03; Kirchengeschichtl. Lesebuch (m. Prof. Rinn) 04; Dass., Schülerausg. 05; Pietisten 05.

Junius, Dr., s. Wesendonck, Herm.

Junk, Victor, ältere dtsche Lit♛, Dr. phil., Aktuarius der Kais. Akad. d. Wiss. in Wien. Wien III/1, Hetzg. 11. (ebda 18/4 75.) V: Goethe u. die Musik 98; Goe-

thes Forts. d. Mozartschen Zauberflöte 00.*

Junk, Wilhelm, Nov. Berlin NW, Rathenowerstr. 22. (Prag 3/2 66.) V: Wie sie uns betrügen, N. 02. ()

Junker, Carl, VB., /, ⚒, Polit., Bibliographie, Buchhandel, Ue: FEIH, Hrsg. der Österr.-ungar. Buchh.-Korr.", Red. d. „Österr. Rundsch.". Wien III, Hauptstr. 6. (ebda 10/8 67.) V: Allg. bibliogr. Repertorium 96; Dezimalklassifikation 97; Über d. Stand d. Bibliogr. in Österr. 97; Der Verein d. österr.-ungar. Buchhändler 1859—1899, Festschr. 99; D. Berner Konvention zum Schutze d. Werke d. Lit. und Kunst und Österr.-Ung. 00; Die Aufhebg des Zeitgsstempels u. die österr. Presse 01; Index librorum in Austria prohibitorum, Suppl. I. 02. H: Österr. Bibliographie 99/01.

Jura, Rud., s. Hirschberg, Rud.

Juraschek, Franz v., Statistik, Politik, ✉, Dr. jur. et phil., o. UP., HofR. d. k. k. statist. Zentralkommission. Wien I, Kärthnerstr. (Arad 25/2 49.) V: Personal- und Realunion 78; Übersichten der Weltwirtschaft 85—89; Ortsgemeinde und Ortschaft 95; Die österr. Städte in d. Reichsr.-Wahlordnung 96; Staaten Europas 03. H: Hübners geogr.-statist. Tabellen seit 84.

Jurco, Ernest v., s. Grégor.

Jureczek, Joh., Kunstwiss., Scriptor d. k. Privatbibliothek. Wien XIX, Sommerg. 1. (Olmütz 19/9 48.)

Jürgens, Hans, s. Knoblich, Nini.

Jürgens. Otto, hannov. ♛, Dr. phil., städt. Archivar u. Biblioth. Hannover, Veilchenstr. 11 (ebda 18/2 62.) V: D. Landeshoheit im Fürstentum Lüneburg 88; Gesch der Stadt Lüneburg 91; Kat. der Stadtbibl. zu Hannover 01.

Jürgensen, Theod., ✠, Dr. med., o. UP. Tübingen, Uhlandstr. 13. (Flensburg 11/4 40,) V: Klin. Studien üb. Abdominaltyphus 66; Körperwärme d gesund. Menschen 73; Lungenkrankheiten in Ziemssens Handbuch 74, 3. A. 87; Antiphlogose Transfusion 2c. in Ziemssens Handbuch der allg. Therapie 80; Croupöse Pneumonie 83; Mitteilgn a. d. Tüb. Poliklinik I 86, II 92; Lehrbuch d. spez. Pathol. u. Therapie 86, 4. A. 02; Prophylaxe u. allg. Behandlg d. Erkrankgen der Atmungsorgane, d. Luftröhren- u. Lungenkrankheiten 94, 3. A. 02, in Pentzoldt-Stintzings Handb.; Masern u. Scharlach, Röteln, Varicellen in Nothnagels Handb. 95/96; Erkrankgn d. Kreislaufsorgane 99; Herzschmäche 99; Endocarditis 00; Klappenfehler 03.

Jürgensohn, W., s. Winkler, Wilh.

Jürges, Paul, klass. Ψ, Dr. phil., Bibl. an der Landesbibl. Wiesbaden, Goethestr. 20. (Wismar 30/11 64.) V: De Sallustii hist. reliq. 92; D. mod Systeme v. Büchergestellen mit verstellbaren Legeböden 95.

Jurinek, Joseph Maria (Pf. Jos. M. Stevens), /, Musik, u. Theaterkrit., Feuill.-Red. der „Morgenpost für Westf.". Dortmund, Hohensyburgstr. 12 I. (Breslau 2/6 78.) V: Entwicklgsgesch. des Zeitgswesens 99; Quer durch d. Land der Revolutionen 99; Die Buchdruckerkunst 00; Die Gutenbergfesttage im „goldenen" Mainz 00; Der Sieg der Gerechtigkeit, Volksdr. (mit Gg Queri) 00; Von München nach Peking, P. 02; Der Kleinen Prinzregentenfeier, Festsp. 01; Unser Artistenvolk 01; Briefe an eine Dame 02; Das Fest zu Ehren des deutschn Liedes 03; Die Bergknappen, romant. O. 04.

Jurisch, Konrad, chem. ⚙, Dr. phil., ThSchP. Berlin W 35, Kurfürstenstr. 48. (Jammi 26/11 46.) V: Darstellung der Gesetze d. Elektrolyse 72; Fabrikat. v. chlorsaurem Kali 88; Verunreinigung der Gewässer 90; Philos. d. Kultur 90; Handb. d. Schwefelsäurefabrikation 93; Fabrikat. v. schwefels. Tonerde 94; Über Gefahren für Arbeiter in chem. Fabriken, Unfallverhütungsmittel u Arbeitsbedingungen 95; Üb. Gefahren f. Arbeiter in chem. Fabrik., Verteidigg 96; Grundzüge d. Luftrechts 97.

Juritsch, Georg, ♛, D., Dr phil., Dir. Mies. (Wien (51.) V: Wieviel Kinder hatte die heilige Maria? 85; Adalbero, Gf. v. Wels 87; Gesch. des Bischofs Otto I von Bamberg 89; Gesch. der Babenberger u. ihrer Länder 94; Geschichtl. v. d. kgl. Stadt Mies in Böhmen 95; Der 3. Kreuzzug gegen die Hussiten 00: Siedelungen u. Rechte der Deutschen in Böhm. u. Mähren im 13. u. 14. Jahrh. 05.

Jürs, Joh. Heinr. W. (Pf. Tedge Puttfarken, /, Dialekt Ψ, Zahnarzt. Hamburg, Kolonnaden 24/26 II. (Altona 20/2 44.) V: Spaßige Rimels 77/90, V, I/III, 2. A. 87/89, IV, 3. A. 94; Hoch un platt, for jeden wat, 3. A. 93. H: Plattd. Humoresken 93; Piepmantjes, plattdtsch. G. 97, 2. A. 00.

Just, A., s. Bukorester, Ad.

Just, Alfred, soziale Frage, Pastor an St. Salvator. Breslau II, Neudorfstr. 94. (ebda 26/9 75.) V: Der moderne Arbeiter u. die bürgerl. Gesellschaft 02; D. Gesamtverband evang. Arbeitervereine Dtschlands 04

Just, Eduard Richard, Handelsw., Ob.-Lehrer an d. öffentl. Handelslehranstalt. Dresden-N., Louisenstr. 39. (Borna b. Leipzig 23/1 54.) V: Kaufm. Rechnen I 01, II 02, III 04; Grundriß d. Handelswiss. (Findeisen), 7. A. 03.

Justi, Carl, Kunst- u. Lit ♛, Dr. phil., o. UP. a. D., GRegR. Bonn, Thomastr. 23. (Marburg 2/8 32.) V: Ästhet. Elemente in d. platon. Philos. 60; Winckelmann 66/72

III,2.A.98; Verklärg Christi, Gemälde Raffaels 70; Velasquez u. s. Jahrh. 88 II,2.A.03; Murillo 92, 2. A. 04; Michelangelo, Beitr. z. Erkl. der Werke u. des Menschen 00.

Justi, Ferd., Dr. phil., o. UP. Marburg i. H., Barfüßertor 32. (ebda 2/6 37.) V: Zusammensetzg d. Nomina in d. indogerm. Sprachen 61; Handb. d. Zendspr. 64; Abfertigg d. Dr. Haug 69; Les noms d'animaux en Kurde 78; Gesch. d. alten Perser 79; Dict. Kurde-Franç. 79; Kurd. Grammatik 80; Gesch. d. orient. Völker i. Altertum 86; Iran. Namenbuch 95; Gesch. Irans (Grundr. der iran. Philologie) 97; Leben des Prof. Cathar. Dulcis 99; Hess. Trachtenbuch 00. H: Bundeheschn 68. ()

Justi, Walther v., s. Eggert-Windegg, Walther.

Justrau, Ernst, s. Pohl, Clara.

Justus, Dr., s. Mankowski, Herrmann.

Justus, Th., s. Zedelius, Th.

Jüthner, Julius, klass. Ψ, Dr. phil., o. ö. UP. Czernowitz, Rathausstr. 17. (Prag 25/6 66.) V: Üb. antike Turngeräte 96; Der Gymnastikos des Philostratos 02; Vorläufiger Bericht über e. archäologische Expedit. nach Kleinasien (m. Knoll, Patsch, Swoboda) 03.

Juvo, s. Wibbelt, Aug.

K.

Kabisch, Martin Richard (Pf. Martin Richard), ASV., ✝, ♆, Lic. theol., Sem.-Dir. Utersen, Holst. (Kemnitz i. Pomm. 21/5 68.) V: Das vierte Buch Esra 89; D. Eschatologie d. Paulus 93; Erläuterg der Episteln 96, 2. A. 04; Epistelandachten 96; Erläuterung der Evangelien 98; Ev. Religionsbuch 00/02, 2. A. 02. ()

Kachellek, Albert, ♁, ♆, Militärbeamt. Coblenz a. Rh., Kommandantur. (Rittel, Kr. Konitz 19/4 78.) V: Lose Blüten, G. 03; Ahasver u. Bonaparte, Dr. 04; Donau-Nachtlieder eines Zigeuners 04; Das tote Schloß, Dr. 04; Sturmlieder 05. *

Kade, Reinhard, Ψ, Musik♛, Dr. phil., ObLehrer. Dresden, Bachstr. 13 I. (25/9 60.) H: Brunonis vita quinque fratrum 86; Andr. Möller 88; Kleist, Prinz von Homburg, Schulausg. 88; D. älteren Musikalien in Freiberg 88; Ch. Demant 90; Katalog d. Musik-Slg in d. Kgl. Bibl. zu Dresden 90; Gesch. d. Freiberg. Buchdrucks 94; D. erste Zwickauer Gesangb. v. 1525 04.

Kadelburg, Gust., ♁, ✈. Berlin NW, Brückenallee 36. (Pest 26/7 51.) V: Luftsp. u. Schwänke: Wilde Baron; Goldfische (m. Franz v. Schönthan); Berühmte Frau (m. v. Sch.); Großstadtluft (mit Blumenthal); In Zivil; Hungerturm; Orientreise (mit Bl.); Zwei glückliche Tage (mit v. Sch.); Mauerblümchen; D. Herr Senator; Zwei Wappen; Zum wohltätigen Zweck; Hans Huckebein; Im weißen Rößl (m. Bl.); Auf d. Sonnenseite; Als ich wiederkam .. (m. Bl.); Das Bärenfell; Die strengen Herren (m. Bl.); Das schwache Geschlecht; D. Pulverfaß; D. neue Vormund; Familie Schierke; Das Theaterdorf (m. Bl.); Humoristische Kleinigkeiten; D. blinde Passagier (m. Bl.); Der Familientag.

Kadelburg, Heinr., ♁, Ue: E., Direktions-Stellvertr. d. Deutsch. Volkstheat. Wien VI, Mariahilferstr. 1a. (Pest 14/2 56.)()

Kaden, Woldemar, Länder- u. Völkerkunde, ✈, Ue: IFPortS., Prof. Neapel, Salita Petrajo 5. (Dresden 9/2 38.) V: Wandertage in Italien 75; Italien (mit Stieler u. Paulus) 75/78; Durstige Tage 75; Schweizerl. 77; Ital. Wunderhorn 78; Unt. d. Olivenbäumen 80; Sommerfahrt durch Ital. südl. Prov. 80; Ital. Gipsfig. 3. A. 91; Skizzen u. Kulturbilder a. Ital. 81, 2. A. 89 I; Nach dem Süden (m. Wernick) 82; Ital. Sommerfahrt nach d. Süden 82; Pompejan. Nov. 82; Italien 83 II; Gotthardbahn u. ihr Gebiet, 3. A. 89; Briefe von der Insel Ischia 83; Riviera 84; St. Moritz-Bad 85; Pegli 86; N. Welschlandsbilder 86; Sonnenbrut 87; Kissingen, 7. A. 02; Rivieraführer, 3. A. 96; Durchs Schweizerland 95; Kennst du das Land, Bd. 3, Volkstüml. aus Süditalien 96, 97; Rotes Blut u. a. Gesch. aus Südital. 98, 2. A. 00; Auf Capri 00. Ue: Manzoni, D. Verlobten 83; Misasi, kalabr. N. 84; Sagen d. Quichua-Indianer 95, der Guarani-Ind. 95.

Kaeding, Fr. Wilhelm, Stenogr., Rechnung R. b. d. Reichshauptbank. Berlin-Steglitz, Belfortstr. 13 I. (Rathenow 18/9 43.) V: Kürzgs-Verzeichn., Einiggssystem, 14. A. 98; Unterr. in d. Stolz. Stenogr., 3. A. 91; Stenogr. Lese- u. Übgsbuch, 5. A. 01; Gesch., Wesen u. Bedeutg d. Stenographie; Fortbildgsbuch f. Stolze-Schreysche Stenogr. I u. II, 7. A. 00, III, 2. A. 98; Hilfszeitwörter in ihr. Verhältn. z. dtsch. Wortschatz 98; Üb. Geläufigkeitsuntersuch. d. Schrift 98 f. II; Welchen Kraftaufwand verwendet d. Kurrentschrift auf die Darstellung d. Sprache? 99; Stenogr. Leseb. Stolze-Schrey, 5. A. 01; Über die zweckmäßigste Zählmeth. b. d. wissensch. Kritik stenogr. Systeme 98. H: Stolze-Bibl. XVIII; Häufigkeitswörterb. d. dtsch. Sprache 96/98.

Kadner, Siegfried, ✝, Pfr. Bad Kissingen. (20/2 67.) H: Jahrb. f. d. evang.-luth. Landeskirche Bayerns 01 ff. ()

Kafka, Rudolf, ASV., ♆, ♁, ✈, ⁂. Linz a. D., Landstr. 44. (Horazdowitz i. B. 25/9 71.) V: Vom ewig. Traum, G. 01.

Kaftan, Julius Wilh. M., ✝, D., Dr. phil., o. UP., ObKonsistR. u. Mitgl. d. ev. Oberkirchenrats. Berlin-Steglitz, Kaiser Wilhelmstr. 12, (Loit 30/9 48.) V;

Predigt d. Evangeliums im mod. Geistesleben 79; Evang. des Apostel Paulus 79; Wesen d. christl. Religion, 2. A. 88; Wahrheit ders. 88; Glaube u. Dogma, 3. A. 89; Brauchen wir e. neues Dogma, 2. A. 90; Suchet, was droben ist, Pred. 93; Christent. u. Philos., 3. A. 96; Dogmatik 97, 3. u. 4. A. 01; Christent. u. Nietzsches Herrenmoral, 3. A. 02; Zur Dogmatik, 7 Abhandlgn 04.

Kager, s. Greiser, Karl.

Kaegi, Adolf, klass. Ψ, Sanskr. u. vergl. Ψ, Dr. phil., o. UP. Zürich. (Bauma, Schw., 30/9 49.) **V**: Spart. Gesch. v. 500 bis 431 v. Chr. 73; Rigveda 78/79, 2. A. 81; Engl. Übers. v. Arrowsmith 86; Griech. Gramm. 84, 6. A. 04 (russ. 87, franz. 89, holl. 93, ital. 03); Kl. griech. Gramm. 93, 15. A. 05 (franz. 95, 2. A. 01, engl. 02); Zur gr. Schulgramm. 88; Off. Antwort 89; Griech. Übgsbuch I 91, 8. A. 04, II 95, 7. A. 04 (franz. 96, 2. A. 01, engl. 02). **Ue**: Siebzig Lieder d. Rigveda (m. Geldner u. Roth) 75. **H**: Benselers griech.-deutsches Schulwörterb., 12. A. 04; Autenrieths Homer Schulwörterb., 10. A. 04; Homers Odyssee erkl. v. Fäsi, 9. A. 01.

Kahl, Wilh., Kirchen-, Staats-, Verwalt.-Strafr., D., Dr. jur., GJustR., o. UP. Berlin W, Kurfürstenstr. 114. (Kl.-Heubach 17/6 49.) **V**: Selbständigkeitsstellg d. protest. Kirche in Bayern 74; Über die Temporaliensperre 76; Deutsche Amortisationsgesetze 79; Oberes Kirchengericht f. d. Großherzogtümer Mecklenburg 80; Gewissensfreiheit 86; Verschiedenheit kath. u. ev. Anschauung üb. d. Verhältn. v. Staat u. Kirche 86; Unser Bismarck 90; Kirchenordnung f. d. ev. Gem. d. Prov. Westfalen u. d. Rheinprov. 91; Lehrsystem d. Kirchenrechts u. der Kirchenpolit. I 94; Die Konfession d. Kinder aus gemischten Ehen 94; Üb. Parität 95; Patriotism. u. Christentum 95; Ebenbürtigkeit u. Thronfolgerecht d. Grafen z. Lippe-Biesterfeld 96; Bismarck lebt 98; D. Errichtung von Handelsgesellschaften durch Religiose 00; D. Bedeutung d. Toleranzantrags f. Staat u. ev. Kirche 02; Strafrecht u. freie Liebestätigkeit 04. **H**: (m. Prof. Dove) A. L. Richters Lehrb. d. kath. u. evang. Kirchenrechts 89.

Kahlbaum, Georg W. A., Naturw., ♛ der ☤, Dr. phil., o. UP. Basel, Steinenvorstadt. (Berlin 8/4 53.) **V**: Siedepunkt u. Druck in ihren Wechselbeziehgn 85; Aus d. Vorgesch. d. Spektralanalyse 87; Üb. normale u. anormale Dampftemperaturen 87; Studien über Dampfspannkraftmessungen I 93, II 1 97; Siedekurven d. Fettsäuren C-C_{10} 94; T. Paracelsus 94; Eine Spitzbergenfahrt 96; D. Aufnahme d. Lavoisierschen Theorie in Deutschld 97; Mythos u. Naturwissensch. 97; D. Entstehg der Daltonschen Atomtheorie in neuer Beleuchtung 98; 20 Briefe, gewechselt zw. J. J. Berzelius u. C. F. Schönbein 98; W. Eisenlohr 99; Chr. Fr. Schönbein 1799—1866 I 99, II 01; J. v. Liebig u. Ch. F. Schönbein, Briefwechsel 99; The letters of Faraday and Schönbein 99; Friedr. Wöhler 00; Um halb Europa herum 02; Jacob Berzelius' selbstbiogr. Aufzeichnungen, aus dem Schwed. übers. 03; J. v. Liebig u. Fr. Mohrs Briefwechsel 04. **H**: Monographien a. d. Gesch. der Chemie u. Mitteil. z. Gesch. d. Medizin u. d. Naturwissenschaften.

Kahle, Adolf W. J. (Pf. v. Grotowski, A. Wilhelm, Wilh. Johannes), Roman. Berlin-Schöneberg, Gustav Freytagstr. 6. (Kolberg 30/1 70.) **V**: Mysteriöses Dunkel 99; In Liebesketten 00; Verschlung. Pfade 00; Verbrecherwege 01; D. verhängnisvolle Inschrift 02; Musikskizzen. ()

Kahlenberg, Hans v., s. Monbart, Helene v.

Kahler, Erich, Ψ, Kritik, stud. phil. Wien VII, Schottenfeldg. 8. (Prag 14/10 85.) **V**: Syrinx, Ged. 03. *

Kaehler, Benno (Pf. Kurt Holm), ☉, /, ☺, Ψ, Nov., Vortragsmstr. Berlin-Südende, Lindenstr. 6. (Berlin 10/7 71.) **V**: Meine Welt, G. 00; Tota Mulier, Tragikom. 00; D. Schönheitsnarr 00; Wiedergeburt, Sch. 01.

Kähler, Mart., ✝, D., o. UP. Halle, Gütchen 10. (Neuhausen b. Königsb. 6/1 35.) **V**: Paulus d. Jünger u. Bote Jesu v. Nazareth 62; D. schriftgemäße Lehre v. Gewissen 64; Oktober-Verslg 72; Die starken Wurzeln unsr. Kraft 73; A. Tholuck 77; J. Müller 78; D. Gewissen I 78; Galaterbrief 84, 2 A. 93; Hebräerbr. 80, 2. A. 89; Versöhnung durch Christ. 85; Friedr. III. 88; Univers. u. öff. Leben 91; D. gesch. bibl. Christus 92, 2. A. 96; Wie studiert man Theologie 91, 3. A. 03; D. Wiss. d. christl. Lehre 83, 3. A. 95; D. lebend. Gott 94, 2. A. 97; D. sog. Epheserbrief d. Paulus 94; Uns. Streit um d. Bibel, 2. A. 95; Notre Combat 03; Jes. u. d. A. T., 2. A. 96; Dogm. Zeitfragen 98, 2 Hefte: Mittelstraße 10, 99; A. Tholuck, Centenarfeier 99; D. Bedeutg d. Mission 99; Geh. Jesus in d. Evangel.? 2. A. 01; Wiedergeb. durch d. Auferstehg Jes. Christi 01; Paaske Tanker 02; D. Herrlichk. Jesu 01; D. Sakram. als Gnadenmittel 03; Offenbar. Ansehen der Bibel 03; D. Bibel d. Buch d. Menschheit 04; Verkehr m. Christo 04.

Kahlo, Ernst, Versicherungswes., Skizzen 2c., Versicherungstechniker. Berlin-Halensee, Bornstedterstr. 8. (Magdeburg 20/12 78.) **V**: Versicherungsbedingungen u. Prämien 02, 5. A. 04.

Kaibel, Frz., Okkultism., Natur⁂, /, ☺, Nov., ☉, Feuilletonredakt. der „Bad. Landesztg." Karlsruhe i. B., Kriegstr.

188. ([16]/1 80.) **V**: Verkettete Schicksale, R. 00; Aus geheimnisvollen Welten, Die Andere, Nn. 00.

Kaindl, Raimund Friedr., ♛, Volksk de u. Kultur♛, Dr. phil., o. UP. Czernowitz, Neuweltg., Villa Milla. (ebda 31/8 66.) **V**: Z. Gesch. v. Czernowitz u. Umg. 88; Gesch. d. Bukowina I 88, 2. A. 96, II 94, 2. A. 03, III 97; Rutenen in d. Bukowina 89/90 II; Beitr. z. älter. ung. Gesch. 93; Kl. Studien z. Kunde d. Bukow. 93; Die Huzulen 93; Erwerbg d. Bukow. durch Österr. 94; Fr. A. Wickenhauser 1811/91 94; Studien z. d. ungar. Geschichtsquellen 94/02 XVI; Ill. Landesk. der Bukow. 95; Berichte üb. d. Arbeiten zur Landesk. der Bukow. 92/03 XII; Haus u. Hof bei den Huzulen 96; D. Entstehen u. d. Entwicklg der Lippowenerkolonien in d. Bukow. 96; Bei d. Huzulen im Pruthtal 97; Ethnogr. Streifzüge in den Ostkarpathen 98; Das Untertanswesen in der Bukowina 99; D. Bukowina 1848/49 00; D. Ansiedlgswesen in der Bukowina seit der Besitzergreifung durch Österreich 02; Die Volkskunde, ihre Bedeutung, ihre Ziele u. ihre Methode 03; Gesch. d. Bukowina 03.

Kainz, Carl (Pf. Julius Zinka), Sprachen- u. Völkerkde Ostasiens, Magistratsbeamter. Wien I, Heiligenkreuzerhof. (ebda 9/3 70.) **V**: Prakt. Gramm. d. chines. 90, 2. A. 00, d. armen. 91, d. mittelhochdtsch. Spr. 94; D. ältesten chines. Staatsmünzen 93; D. sog. chines. Tempelmünzen 94; Liste générale des membres de l'I-C-A 99.

Kaisenberg, Moritz v. (Pf. Moritz v. Berg-Nesselröden), Roman, Nov., ⚔, /, ⊕, ♛, Oberstleutn. a. D. Hannover, Emmer Berg 2 I. (Halberstadt 25/6 37.) **V**: Ulanenbriefe 94; Geheimfach m. Schreibtisches 84/95 III; Gelb-Weiß, Einer von den 1. Husaren d. engl.-dtschn Legion, R. 96; Graf Hasso Felsberg, R. 97 II; Kürassierbriefe an e. Dame 97; Roß u. Reiter 98; D. Memoiren d. Baronesse Courtot 98; Auf d. Spuren d. Jugendzeit 98; Die Rittter v. Sporn 99; Junker Werner v. Brunshausen, hist. R. 99; Jérôme Napoleon u. d. Kgr. Westfalen 99; Vom Gesandtschaftsattaché 99; V. Pastorssohn z. Fürsten 98; V. Grafen Oskar I; Napoleon I. u. Eugenie Clary Bernadotte 00; Die Intriguen der Gräfin Seefeld 00; Napoleon I. u. s. Sohn (l'aigle et l'aiglon) 00; V. Grafen Oskar 00/01 II; Auf Seiten des Feindes 01; D. Roman e. Leutnants v. Husarenreg. Königin u. a. Gesch. 03; Die Erlebnisse des Husarenleutnants Baron Gerdau in Japan 04; After Dinner, Sportnovell. und Skizzen 04.

Kaiser, Emil, Nov. Töln-Lindenhöhe, Dürenerstr. 127. (Ehrenfeld 5/1068.) **V**: Von Blume zu Blume 92; Nicht schlecht 98; Johann der Bildner 98; Die Alten u. die Jungen 99; An der Grenze 02; Der Schatz des Verbannten 04; Klage 04.

Kaiser, Hans, ♛s-Wiss., Dr. phil., wiss. Hilfsarbeit. am Kaiserl. Bezirksarchiv des Unterelsaß. Straßburg i. E., Gailerstr. 6. (Cöln 28/9 74.) **V**: Der collectarius perpetuarum formarum d. Joh. v. Gelnhausen 98; Die Pflüger in Halle 03. **H**: Collect. perpetuarum formarum Joh. de Geylnhusen 00.

Kaiser, Hermann, Pfr. Stetten bei Sondheim, Rhöngeb. (Dornburg a. S. 11/2 66.) **H**: Kirchl. Andachten 00; Sonntagsklänge, Dorfpred. 02; Volksabende 03. ()

Kaiser, Frl. Isabelle, Rom., ♆ Beckenried a. Vierwaldstädtersee. (ebda 2/10 66.) **V**: Des ailes! G. 97; Sorcière, R. 96; Notre Père qui êtes aux cieux 00, 2. A. 00; Nov. 01; Hero, R. 01; Wenn die Sonne untergeht, R. 01; Vive le Roi! R. 03.

Kaiser, Koloman, DÖSchG., Dialekt♆, Lehrer. Wien VII, Lerchenfelderstr. 67. (Hornsburg, NÖstr. 1/7 54.) **V**: Da Franzel in da Fremd, G. in nied.-östr. Mundart 98.

Kaiser, Paul, ev. Erbauungs- u. Unterhaltungslit., D., Pfr. an St. Matthäi. Leipzig, Lessingstr. 5. (Züllichau 19/1252.) **V**: Für Zeit u. Ewigkeit 83, 4. A. 01; Von Kind auf 91, 3. A. 00; Eben-Ezer, Pred.; Gustav Adolf, Festsp. 89, 2. A. 03; Zur Heiligung des Sonn- u. Feiertages 93, 2. A. 03; Gust. Adolf 94, 8. A. 94: Melanchthon 96, 3. A. 97; Grüß Gott! G. 98; Die Bergpredigt des Herrn ausgelegt in Predigten 00/01 IV, 2. A. 03; Den Kindern d. Himmelreich 02; Du sollst nicht — 02; Für d. Fest- u. Feiertage d. Kirchenjahres 03; Ein Sang vom Rhein 04; Für Gustav Adolf-Vereinsversammlungen 04.

Kaiser, Paul E., ✍, Dr. phil., Realschul Ob Lehr., Prof. Schönebeck, Elbe, Friedrichstr. 90 b. (Rawitsch, Posen 20/4 57.) **V**: Die tägl. Periodizität d. Dickendimensionen d. Baumstämme 79; D. fossilen Laubhölzer 90; Beiträge z. Kryptogamenflora v. Schönebeck a. Elbe I 96.

Kaiser, Rud., Dr. phil., Bibliothek. a. d. Berl. Kgl. Biblioth. Groß-Lichterfelde, Ringstr. 98. (Rawitsch 62.) **V**: De inscript. Graec. interpunct. 87; Katalog d. Bibl. d. Reichsjustizamts, 2. A. 97.

Kaißer, Bernh., (k.), Ψ, ♛, SemOb.-Lehr. a. D., Prof., Red. d. „Magaz. f. Pädag." Schwäb.-Gmünd, Baldungsstr. (Wäschenbeuren 11/1 34.) **V**: Stat. topogr. Beschreibg v. Rittergut Wäschenbeuren 68; desgl. d. Stadt Gmünd u. Umgeb. 75, 3. A.; Führer zu d. Hohenstaufendenkmalen 74, 2. A. 90; Die nat. Aufgabe d. Schule 74; Lesebuch f. einkl. Schulen 80; Gesch. von Württ. 81, 2. A. 91; Lesebuch f. Mittelkl. 84, 2. A. 88; Gesch. des Schulwes. in Württ.

95, 97 II; Gesch. d. Erziehg u. d. Schulwes. mit besond. Berücksicht. Württ. 99.

Kalau vom Hofe, Joh., PA., Lexikogr., **Ue**: IF., Red. a. Bibliogr. Inst. Leipzig, Dresdenerstr. 76. (Insterburg 18/3 47.)

Kalbeck, Max (Pf. Jeremias Deutlich), VB., CP., ♆, ☉, 𝒻, Musik- u. Theaterkrit. Wien XIX, Karl Ludwigstr. 76. (Breslau 4/1 50.) **V**: A. Natur u. Leben, G. 70, 2. A. 72; Wintergrün 72; Neue Dichtgn 72; Dtsch. Dichterb. 74; J. Ch. Günther 79; Nächte, G., 2. A. 80; Z. Dämmerzeit, G. 81; R. Wagners Nibelungen, 3. A. 82; Wagners Parsifal, 2. A. 83; Wiener Opernabende 85; Don Juan 85; Gereimtes u. Ungereimtes 85; Maienkönigin, O. 87; A. alter u. neuer Zeit, G. 90; Bastien u. Bastienne, O. 91; D. Gärtnerin, O. 91; Jabuka, O. 95; Humoresken u. Phantasien 96; Opernabende 98 II; Das stille Dorf, O. 98; Nubia, O. 98; Hochzeit zu Ulfosa, O. 00. **H**: Daniel Spitzers Letzte Wiener Spaziergänge 94; Johannes Brahms Biogr. I 04; Capriccio 05. **Bearb.**: Zahlr. Opern u. s. w.

Kalbfleisch, Karl, klass. Ψ, Dr. phil., o. UP. Marburg, Hess., Schwanallee 17. (Gelnhausen 3/11 68.) **V**: In Galeni de placitis Hippocratis et Platonis libros observationes criticae 92; Die neuplatonische Schrift *Πρὸς Γαῦρον* 95; Galeni Institutio logica 96; Über Galens Einleitg in d. Logik 97; Galeni de victu attenuante liber 98; Papyri Argentoratenses Graecae 01; Papyri Graecae musei Britannici et musei Berolinensis 02; Galeni de causis continentibus libellus 04.

Kaldewey, Frl. Paula, Roman, Nov., 𝒻. Berlin, Gleditschstr. 17. (Breslau 19/10 70.)

Kalff, Joseph, (k.), Apologetik, Dr. jur., Sekr. im Reichsversichergsamt. Berlin, Oldenburgerstr. 7 I. (Könitz 12/6 55.) **V**: Arbeiterschutzgesetz 91.

Kalisch, Leop., BP., städt. Angelegenh., Handel, Industrie, Stadt R. Berlin W, Matthäikirchstr. 4. (ebda 20/1 42.) **V**: Aktionär 74; Börse u. d. Börsengesch. 89, 8. A. 94.

Kalischer, Alfr. Chr. (Pf. A. Christlieb), ♆, Lit., ✝, ♌, ⚓, ☉, Dr. phil., Doz. a. d. Humboldt-Akad. Berlin W, Körnerstr. 23 I. (Thorn 4/3 42.) **V**: Observationes in poesim Romanensem 66; Was uns in d. Religion not tut 79; B. v. Spinozas Stellg z. Judent. u. Christent. 84; Musik u. Moral 188; G. E. Lessing als Musikästhetiker 89; Heines Verhältnis zur Relig. 90; Die „Unsterbliche Geliebte" Beethovens, G. Guicciardo od. Th. Brunswick? 91; D. Untergang des Achilleus, Tr. 93; Spartacus, soz. Tr. 99; Die Macht Beethovens, Erz. 03; Wagneriana 04; Immanuel Kants Staatsphilosophie 04. **H**: Neue Beethovenbriefe 02.

Kaliska, s. Landau, Lise.

Kalkmann, August, Archäologie, Dr. phil., ao. UP. Berlin W, Nürnbergerstr. 16 III. (24/3 53.) **V**: Fachschr. ()

Kalkoff, Paul, ♛ d. Reformation u. d. Humanismus, Dr. phil., Prof. Breslau X, Bismarckstr. 18. (Cölleda 17/8 58.) **V**: Wolfger v. Passau 1191—1204 82; Depeschen des Nuntius Aleander vom Wormser Reichstage 1521 86, 2. A. 97; Pirkheimers u. Spenglers Lösung v. Bann 96; Jak. Wimpfeling u. Schlettstadt 97/98; Briefe, Depeschen u. Berichte über Luther 1521 98; Die Anfänge der Gegenreformation i. d. Niederlanden 03/04; Zu Luthers römischem Prozeß 04. *

Kalkschmidt, Eugen, bild. 𝒦, Lit.-Krit. Dresden-A. 21, Eisenacherstr. 24. (Memel 10/12 74.) **H**: Ludwig Richter an G. Wigand 03.

Käller, Alfred, Chefred. der „Westfäl. Zeitg." Bielefeld, Niederstr. 27.

Kallinikos, s. Siebert, Th.

Kaloria, Johannes B. (Pf. Don Juan), Pastor. Lenzburg, Illinois, U.S.A. (Jerusalem, Palästina, 25/6 61.) **V**: D. Waisenknabe v. Jerusalem, Erz. 00; Aus d. Erinnerungsschatz e. vielgereisten Erzählers 01; Donna Isabel, d. Sevillanerin, hist. N. a. d. Reformat. in Spanien 02. ()

Kalousek, Jos., ♛, Dr. phil., o. UP. Prag II, Taborg. 120. (Wamberg 2/4 38.) **V**: Einige Grundlagen d. böhm. Staatsrechts 70; Böhm. Staatsrecht 71, 2. A. 92; Behandlung d. Gesch. Premysl Ottokars II 74; Regni Bohemiae mappa Hist. 76, 2. A. 94; Karl IV. 78; Gesch. d. K. böhm. Gesellschaft d. Wiss. 85; Üb. altböhm. Erbrecht (böhm.) 94. **H**: Archiv Cesky VII bis XXI 87—03; Documenta et registra civitatis Albae Aquae 89; Apologie Herzog Wenzel des Heiligen (böhm.) 01. [Ernst.

Kaltbrunn-Hoya, L. v., s. Kelterborn,

Kaltenboeck, Joh., PA., Nov., Jugendromane, Red. des „Guten Kameraden" u. „Kränzchen". Stuttgart, Reinsburgstr. 73. (Bozen 29/6 53.)

Kaltenhauser, Frau Fanny, Nov., Roman, Dorfgesch., Zitherlehr. Linz a. D., Volksfeststr. 25. (Wien 12/12 63.) **V**: Efeuranken, N. 88; 's Dornröserl v. Diefenbach, Dorfgesch. 00; D. Berghalduerhof 03; D' Herrgotts-Christl, Dr. 03; D. Leben u. Leiden e. Weibes 04. ()

Kalthoff, Albert, ✝, Dr. phil., Past. Bremen, Martinikirchhof 6. (Barmen 5/3 50.) **V**: Schleiermachers Vermächtnis 96; An d. Wende d. Jahrh. 98; Nietzsche u. d. Kulturprobleme 00; Philos. d. Griechen 01; Relig. Probleme i. Goethes Faust 01; Christusproblem 02; Relig. Weltanschauung 03; Entstehung des Christentums 03; Zarathustrapredigten 04.

Kaluza, Max, engl. Ψ, Dr. phil., o. UP., MitHrsg. d. „Zeitschr. f. franz. u. engl. Unterr." Königsberg, Pr., Rhesastr. 21. (Ratibor 22/9 56.) V: Libeaus Desconus 90; The Romaunt of the Rose 91; Chaucer u. d. Rosenroman 93; Stud. z. german. Alliterationsvers 94 II; Hist. Gramm. d. engl. Spr. I 00, II 01.

Kama, s. Meyer, Gustav.

Kama Deva, s. Geßmann, Gust. W., u. Kuschar, Rud.

Kambli, C. W., ✝, D. h. c., Dekan. St. Gallen, Gallusstr. 11. (Zürich 25/1 29.) V. Studien u. Lesefrüchte 70; Unser Glaube a. e. ewiges Leben 73; Soz. Ideen d. Christentums 78; Eigent. im Licht des Evangeliums 82; Fromm u. frei 84; Freies Christent. 86; Mitgabe a. d. Lebensweg f. Konfirmanden, 3. A. 87; Soz. Parteien u. uns. Stellung zu denselben 87; Luxus nach seiner sittl. u. soz. Bedeutg 90; Stellung d. Frau z. öffentl. Leben 90; G. Keller nach s. Stellung zur Religion 2c. 91; Grenzen d. Wohltätigkeit 91; D. sittl. Bedeutung d. Unsterblichkeitsglaubens 93; D. Armenpflege i. d. Stadt St. Gallen 95; D. Stellg d. freisinn. Protestantismus z. Sozialism. 2c. 95; D. F. Strauß 96; Sappho 96; Haben Christent. u. Sozialdemokratie ein Interesse, einander zu bekämpfen? 96; Dekan K. Meyer sel. 98; Zur Verteidigung des Protestantismus 99, 2. A. 04; Kunst und Leben 05.

Kameke, Frau Elisabeth v., geb. v. Kameke (Pf. Ilse Charlot), Erz., Roman. Cratzig, Pom. (1/1 60.) V: Durch Stillesein u. Hoffen, N. (nach d. Engl d. Edna Lyall) 03.

Kamen, Gregor, s. Stein, Edm. G. Frhr. v.

Kaminka, Armand, ♛, ⁂, Orientalia, ☿, Ue: ArmenHebGLF., Dr. phil. Wien II, Tempelg. 3. (Berditschew 5/5 66.) V: Poésies Hébraïques 88; Studien z. Gesch. Galiläas 89; D. Geonim u. ihre Schriften 92; D. rabbin. Lit. der span.-arab. Schule 92; Wird d. Gute belohnt? 02. H: Krit. Ausgabe d. Tachkemoni 99.

Kamlah, Kurt (Pf. Kurti), ☿, RegR. Düsseldorf, Kaiser Friedrich-Ring 3. (Hannover 4/12 66.) V: D. Lieder d. arm. Kurti 96; D. Bernsteinfrage 98; Letzte Verse vom armen Kurti 03.

Kammel, Edmund, Radfahrsport, priv. Apotheker. Weilheim, ObBay., Karlsstr. (München 5/10 46.) V: Radfahrer Tourenbuch v. Südbayeen u. Tirol 92, 4. A. 01; ebenso der Gaue zw. Inn u. Salzach 99.

Kaemmel, Otto, ♛, Dr. phil., Prof., GRektor. Leipzig, Königstr. 28. (Zittau 25/9 43.) B: Heracleotica 69; D. dtsche Volkskrieg geg. Frankreich 71/72; Johs Haß 74; Anfänge deutsch. Lebens in NOstr. 77; Entstehg d. österr. Deutschtums 79; Spamers Ill. Gesch. d. neueren Zeit 82/83 II, 2. A. 94/95 III; Grundzüge der neueren Gesch. 86, 3. A. 05; Gang durch die Gesch. Sachsens u. s. Fürsten 89; Dtsche Gesch. 89, 2. A. 05; Wandk. z. Gesch. d. Wettin. Lande (m. G. Leipoldt) 91; Grundzüge der Sächs. Gesch. (m. Karte) 92, 2. A. 98; Die Univers. d. MAlters bis zum Eintritt des Humanismus (in Schmids Gesch. d. Erziehung) 92; Italien. Eindrücke 95; Werdegang des deutsch. Volkes 96/98 II, 2. A. 03/04; Ch. Weise 97; Sächs. Gesch. 99; Krit. Studien zu Bismarcks Gedanken u. Erinnerungen 99; Herbstbilder aus Italien u. Sizilien 00; D. Kampf um d. humanist. Gymn. 01; Rom u. die Campagna 02. H: Spamers Ill. Gesch. des MAlters I, 2. A. 96, der neuesten Zeit III 97, III. 2. A. 02 u. d. Tit.: Ill. Gesch. d. u. Zeit.

Kammer, Erich, Politik, ⌀, Red. Charlottenburg, Bayreutherstr. 13. (Eydtkuhnen 31/8 76.)

Kaemmerer, Franz, ASV., ☿, ⊙, Lehr. Polu. Okonin p. Gr. Schliewitz, WPr. (Lindenhof, Kr. Berent 15/10 76.) V: Geb. (Pf Ka. Em. Merer) 01; Vor dem Souper, Schw. 03; Hans u. Grete — Ein Lebensmai, Dichtg 04; Frührot, Sch. 04.

Kaemmerer, Geo. (Pf. Georg Oswald), Auswärt. Politik, 𝒻, Red., ständ. Korresp. engl. Tageszgn. Groß-Lichterfelde-West, Potsdm. Chauss. 63. (Danzig 4/11 70.)

Kaemmerer, Ludwig, Kunst♛, Dr. Prof., Dir. d. Kais. Friedrich Museums. Posen, Tiergartenstr. 14. (Danzig 11/10 62.) V: Landschaft in d. deutsch. Kunst 86; Daniel Chodowiecki 97; Hubert u. Jan van Eyck 98; Hans Memling 99; Max Liebermann 00; Ahnenreihen a. d. Stammbaum des portugies. Königshauses 03.

Kamp, Caspar, (k.), ℙ, Rektor, Hrsg. v. „Erziehung u. Unterricht", MitHrsg. d. „Schematismus kath. Lehr. u. Lehrerinn. Westf." Bochum, W. (Echtrop 25/3 63.) V: W. Erdmann 98; Heimatkde d. Kreise Bochum, Gelsenkirchen, Hattingen u. Witten (mit Stein) 99; Das neue Inv.-Vers.-Ges. 90; D. Arbeiterschutzgesetze erläut. u. m. Aufg. vers. zum Gebr. in Schulen u. Verein. 01; Diktate in Aufsatzform (mit Krauml) 03; Volldampf voraus: I. Bilder a. d. dtsch. Kriegsschiffsleben, II. Bilder a. d. dtsch. Handelsschiffsleb. (m. Hoischen) 03; Führer durch das Volksschullesb. (m. Fleitmann u. Marke) 04 III; Unterrichts-Stoffverteilg für 7klassige Volksschul. (m. Donner) 04; Rechnen fürs Leben (m. Kemper) 04; Sprachschule für Volksschul. (mit Fleitmann u. Marke) 04.

Kamp, Heinrich, Dr. phil., Gymn. Dir. Bückeburg. (Osterwede 29/11 51.) V: Würdigung Luthers u. s. Errungenschaften 83; Luthers Kl. Katechismus, 5. A. 02; Nibe-

lungen u. Gudrun, 7. A. 03; Drei patriot. Reden: Bismarck, Wilhelm I., Wilhelm II. 89. ()

Kämpchen, Heinrich, ♆. Linden a. d. Ruhr, Bahnhofstr. 4. (Altendorf a. d. Ruhr 28/5 47.) **V:** Aus Schacht u. Hütte, G. 99.

Kampers, Frz., mittelalt. ♛, Dr. phil., o. UP. Breslau XIII, Körnerstr. 12 III. (Oesede 16/10 68.) **V:** Die tiburtin. Sibylle d. MAlters 94; Kaiserprophetien u. Kaisersagen i. MAlter 95, 2. A. u. d. Titel: D. dtsche Kaiseridee in Prophetie u. Sage 96; MAlterl. Sagen vom Paradiese und vom Holze d. Kreuzes Christi 97; D. Lehninsche Weissagung üb. d. Haus Hohenzollern 97; Alex. d. Gr. u. d. Idee d. Weltimperiums in Prophetie u. Sage 01. **H:** Weltgesch. in Charakterbildern 01. ()

Kampf, H. v., s. Dalwig, Aline v.

Kämpfe, Paul, epische ♆, ev. Pfarrer. Gübs b. Magdeburg. (Mageburg 3/7 41.) **V:** Burchard III., Erz. 89; In Schutt u. Asche 01 (Magdeburg 1629—1631). ()

Kampmann, Carl, Reproduktions-Technik. Wien VII, Westbahnstr. 25. (ebda 8/7 47.) **V:** Dekorierung d. Flachglases durch Ätzen 2c. 89; Titel u. Namen d. versch. Reproduktions-Techniken 91; Schleifen d. Lithographie-Steine u. Ersatzmittel s. dass. 92, Die graph. Künste 98, 2. A. 04.

Kandler, Frau Flora, PA., Roman, Nov., /. Dresden, Sachsenplatz 2. (Bautzen 27/12 69.) **V:** Wogen d. Lebens, Nn. 99; Irrleben, R. 04.

Känel, Fritz v., ♆, /, **Ue:** DNSchw. Aeschi b. Frutigen, Bern. (ebda 2/3 59.)

Kann, Leopold, ∩, Dr. phil., Priv.-Doz. an d. deutsch. Technik. Brünn, Mähren Prof. an d. k. k. deutsch. Staatsgewerbesch. in Pilsen, Böhmen. (Wien 9/6 75.) **V:** Eineinhalb Jahre i. Nordpolarregionen 04.

Kannengießer, Paul, ⁂, ♛, Dr. phil., Prof., GObLehr. Straßburg i. E., Universitätsstr. 32. (Neustrelitz 9/1 53.) **V:** Dogmatismus u. Skeptizismus 77; Kapitulation zw. Karl V. u. Papst Paul III. geg. d. dtsch. Protestant. (1546) 88; Reichstag z. Worms v. 1545, Beitr. z. Vorgesch. d. Schmalkald. Krieges 91; Z. Gedenktage d. Reformators M. Butzer 91; Karl V. und Max. Egmont, Graf v. Büren 95.

Kanoldt, Fräul. Johanna, ♆, /. Karlsruhe i. B., Kriegstr. 86. (ebda 20/9 80. ()

Kanowski, Friedrich Hermann (Pf. Udo Dünen), ♆, O. Heidelberg, Anlage 33. (Gumbinnen 31/10 55.) **V:** Alpenrosen und Heidekraut, G. 84, 2. A. 88; Frauen u. Poeten, Lsp. 84; Mira, d. Polenbraut, O. 86; Verfehlte Werbung, Schw. 86; Unterm Pantoffel, Schw. 86; D. Ehebrecherin, Tr. 87; Kasia, Tr. 88; D. beiden Oberstein, O. 90, 2. A. 91; Verhängnisvolle Ständchen, Schw. 90; Eine jungfräuliche Frau, Liebesdrama 97; Der falsche Assistenzarzt, Schw. 98; Wildgraf v. Hachberg (Der wilde Hacho), O. 99; Ballett-Magnetismus, Schw. 01; Isab. Ganganelli, Dr. 02; Verrufene Liebe, Sch. 03; Wie Seine Durchlaucht ihr Brot verdienen ging, Schw. 04.

Kanter, Erhard Waldemar, ♛, Dr. phil., Privatgelehrt. München, Galleriestr. 30. (Berlin 19/1 78.) **V:** Hans v. Rechberg v. Hohenrechberg 03; Das Ende der bayrisch-ingolstädtischen Linie 04. *

Kapff, Ernst, ⊙, Archäologie, ▮, Dr. phil., Rektor, Leiter d. „Deutschen Nationalschule". Wertheim a. M. (St. Gallen 17/4 63.) **V:** Kanzel u. Schaubühne, hist. Lsp. 89; Columbus, Sch. 92; Alt-Ulm, Festsp. 94; D. deutsch. Ingenieure a. Lichtenstein, Bühnensp. 96; Die deutschen Schulen im Ausland 02.

Kapff, Otto v., Kritiker, Red.-Sekr. d. „Wissen für Alle". Wien V, Garteng. 6. (Danzig 17/2 55.)

Kappert, Johann, ♆, Nov., Erzählungen, Bürgerschul-Lehr., gepr. Prof. Wien III, Hörnesg. 15. (Troppau 3/4 56.) **V:** Gesammelte Gedichte 97.

Kappes, Matth., (k.), ⁂, ▮, Dr. phil. Münster i. W., Wermelingstr. 3. (Zeltingen 31/1 61.) **V:** Fachschr. ()

Kappstein, Frau Anna, geb. Behnisch (Pf. Anna Behnisch-Kappstein), ♆, Nov., Roman, Plauder., Kritik. Berlin W, Kleiststr. 29, Gartenhaus. (Potsdam.) **V:** Blutstropfen, Nn. u. Skn. 97; A. Zuchthaus vorbei, R. 00; Wanderkameraden, G. 02; Freie Bahn, R. 05.

Kappstein, Theodor, BP., ✝, Lit. ♛, /, Kritik, ♆, ⁂, Theaterreferent, Doz. an der Freien Hochsch. Berlin W, Kleiststr. 29, Gartenhaus. (ebda 28/11 70.) **V:** Johs. d. Täufer u. s. Zeit 98; Emil Frommel 03, 2. A. 05; Peter Rosegger 04.

Kappus, Adolf, Religiöses, evang. Pfr. Mürzzuschlag i. Steiermark. (Pflummern, Württbg. 19/7 70.) **V:** Peter Rosegger u. d. Heilandskirche in d. Waldheimat 03. ()

Kaps, Herm., Red. Barmen, Allee 166. (Pasewalk 23/1 70.)

Karabacek, Jos. Ritt. v., ♛ d. Orients, Paläogr., Dr. phil., o. UP., HofR., Dir. d. k. k. Hof-Bibl., Wirkl. Mitgl. u. Sekretär d. phil.-hist. Klasse d. Kais. Akademie der Wissenschaften. Wien III/2, Salmg. 25. (20/9 45.) **V:** Beitr. z. Gesch. d. Magdajiten 79; Die pers. Nadelmalerei 81; Kat. d. Theod. Grafschen Funde in Ägypten 83. **H:** Mitt. aus d. Slg d. Papyrus Rainer seit 86; Führer durch die Ausstellung der Papyrus Erzherzog Rainer 94. ()

Karajan, Max Theodor Ritt. v., klass. Ψ, k. k. HofR., Dr. phil., o. UP. a. D. Graz, Goethestr. 21. (Wien 1/7 33.) **V:** Fachschr. ()

Karawajew, N., s. Sokolowsky, Leo.

Kardt, E. C., s. Eckardt, Franz.

Karell, Ludwig, CC., ÖF., ♆, ♂, /, ♏, Naturwiss., Dr. phil., Fachlehrer, Red. der „Wage" und der „Österr. Chemiker-Ztg." Wien IV, Schleifmühlg. 13. (Mähr. 26/9 58.) V: Bausteine z. Acarofauna Ungarns 93; Paracelsus 94; Perlen u. Korallen 95; Justus v. Liebig 03; Tiefseetiere und ihre Erforschung (m. Pammer) 03.

Karfunkelstein, Werner (Pf. Werner Daya), ☉, /. Berlin N, Elsässerstr. 12 III. (ebda 18/8 81.) ()

Karl, E., s. Willenbücher, Elisabeth K.

Karl Theodor, Herzog in Bayern, Kgl H., Ophthalmologie, Dr. med., prakt. Arzt. München, Ludwigstr., Herzogl. Palais, im Sommer: Schloß Tegernsee. (Possenhofen 9/8 39.) V: Beiträge z. Anatomie u. Physiologie des Glaskörpers. () [Nik. v.

Karlowitsch, Nik., s. Gerbel-Embach,

Karlsberg, E., s. Ausfeld, Karl.

Kárpáth, Ludwig, PA., CP., Musik, Red. d. „N. Wiener Tagbl." Wien IV, Frankenbergg. 3. (Budapest 27/4 66.) V: Siegfr. Wagner als Mensch u. Künstler 02. ()

Karpeles, Gust., Lit♛, Kritik, Dr. phil. Berlin W, Kurfürstenstr. 21. (Eiwanowitz 11/11 48.) V: Heine u. d. Judent. 68; Heine 69, 85, 99; Frauen i. d. jüd. Lit. 70, 75; Unt. Palmen 70; Börne 70; Lenau 71; Dtsche Liebe, Lsp. 73; Im Foyer, Sk. 76; Grabbes Don Juan u. Faust 77; Gesch. d. jüd. Lit. 85 II; Heine u. s. Zeitgenossen 87; Spielhagen 88; Goethe in Polen 90; Allg. Gesch. d. Lit. 91 II, 2. A. 01; Heine u. der Rabbi von Bacharach 95; Ein Blick in d. jüdische Lit. 95; Jewish Litt. and other essays 95; Sechs Vorträge 97; A sketch of the Jewish history 97; Lit. Wanderbuch 98; Aus d. Leben Heinr. Heines 99. H: Heine, Krit. Gesamtausg. 87, 2. A. 93; Heine, Autobiogr. 88, 3. A. 92; Moltke als Redner 88; Heines Werke 02; Auswahl 88; Zionsharfe 89; Oeser, ästhet. Briefe 90; Schillers Werke 95 u. 99; Lenaus W. 95; Eichendorffs W. 96.

Karpeles, Rudolf (Pf. Rudolf Kars), Wiener Lokal♛. Wien V, Embelg. 66. (Eiwanowitz 23/9 54.)

Karpelles, Emil (Pf. Emil Karpell), Eisenbahnwesen, Beamter der Südbahn. Wien IV, Schelleing. 39. (Loschitz, Mähren

Karr, Lukas, s. Ascher, Ferd. [2/7 70.)

Karrenberg, Carl, Zeichnen, Kunstpflege, Lehrer. Bremen, Lutherstr. 178. (Ovelgönne i. Old. 19/9 66.) V: Einführung i. d. Pflanzenornamentik 99; Lehrgang d. rechtwinkl. Parallelprojektiven 00. ()

Karrig, Otto (Pf. Otto Carus), / u. Korresp. Rostock, Kaiser Friedrichstr. 1. (Kröpelin 27/5 57.) ()

Karrillon, Adam, Roman, Dr., Arzt. Weinheim, Baden. (Waldmichelbach 12/5 53.) V: Eine moderne Kreuzfahrt 97; Michael Hely 01, 2. A. 04. *

Karsch, Ferd., Psychol., Dr. phil., U.-Doz., Prof., Kustos a. Zoolog. Mus. Berlin N 58, Schönhauser Allee 82 II. (Münster i. W. 2/9 53.)

Karst, Josef J., Orientalistik, Dr. phil., Assistent a. d. Kais. Univ.- u. Landesbibl. Straßburg i. Els., Nikolaus-Ring 17. (Bettringen 1/4 71.) V: Aussprache u. Vokalismus d. Kilikisch-Armenischen 99; Histor. Grammatik des Kilikisch-Armenischen 01; Mittelarmenisches Rechtsbuch, hrsg., übs. u. erläutert 04 II. ()

Kaerst, Julius, alte♛, Dr. phil., o. UP. Würzburg. V: Gesch. d. hellenist. Zeitalters I 01 u. a. ()

Karsten, Carl, Politik u. ✉, Red. an d. „Leipziger Neuesten Nachr." Leipzig, Zeitzerstr. 7 II. (Röbel, Mecklenb.-Schw. 20/4 72.) ()

Karsten, Frl. Paula, VB., /, ♆, ♀, Philanthropie. Charlottenburg, Hardenbergstr. 38. (Pasewalk 8/3 50.) V: Wer ist mein Nächster? Negertypen aus Deutsch-Westafrika 03; Hirundo und Rustica, eine Schwalbengesch. 04.

Kaser, Kurt, ♛, Dr., UDoz. Wien VIII, Wickenburgg. 10. (Steyr, Ob.-Österr. 23/10 70.) V: Handelspolit. Kämpfe zw. England u. d. Niederlanden 1563—1566 92; Württ. aus römischen Archiven (m. E. Schneider) 94; Polit. u. soziale Bewegungen i. dtsch. Bürgertum zu Anfang d. 16. Jahrh. 99. ()

Käser, Engelbert, (k.), D., Pfr., Red. d. „Oberrhein. Pastoralblattes". Merzhausen, Bad. (Wieladingen 6/4 51.) V: Paradies der Sozialdemokratie, 5. A. 99; Der Sozialdem. hat das Wort 92, 2. A. 98; Unterr. üb. d. Spendg d. Nottaufe, 4. A. 01; Lobet den Herrn 99.

Kaeser-Kesser, Hermann (Pf. Kesser), /, ♌, Musik♛, Ästhetik, Psychologie, Dr. phil., Doz. a. d. Musikakademie. Zürich V, Kreuzstr. 11 III. (München 4/8 80.) V: Führer zu Massenets Griselidis 03; Der assoziative Faktor im ästhet. Eindruck 04.

Kasper-Walzel, Jos. (Pf. F. Zell und Karl Maria Eigl), DÖSchG., ☉, /, ♃, ♆, Nov., Märch. Wien III/3, Am Heumarkt 9. (Prag 7/5 73.) V: Rübezahl, Sagen und Märch. 93; Sagen und Märch. a. Böhmen 93; Madame Laroisent, N. 94; Die Ritter v. Silberstein und Schatzlar 94; D. Glöckner v. St. Stephan, hist. Vst. 94; Armut u. Liebe, Sch. 94; Laudons Leben und Heldentaten 95, 2. A. 03; Im Rathauskeller, Phant. (m. Alex. v. Holzapfel) 04.

Kassner, Georg (Pf. Dr. Bernhard), ♏, Dr. phil., ao. UP. Münster i. W. (Lüben 4/2 58.) V: Fachschr.

Kaßner, Karl (Pf. Dr. A. Koch), Meteo-

rologie, popul. Naturwiss., Reisebeschr., Dr. phil., Prof., Mitgl. d. Kgl. preuß. Meteorologischen Instituts, ThSchDoz. Berlin SW, Wilhelmstr. 10. (ebda 1/11 64.) V: Mentor f. d. Abiturientenexamen 85; Paulus, d. Apostel der Heiden 85; D. kleine Grieche 85, 9. A. 01; Über kreisähnliche Cyklonen 93.

Kaffner, Rud., /, ⊙, ♆, Dr. phil. Wien IV, Karlsgasse 18. (Gr. Pawlowitz, Mähr. 11/9 73.) V: D. Mystik, die Künstler u. das Leben 00; D. Tod u. die Maske, Gleichniss. 02; D. Indische Idealismus 03; Die Moral der Musik 05. Ue: Platons Gastmahl 03; Platons Phaidros 04.

Kaftner, Alex. Cornel. Willy, ♆, ⊙, /, Übstzgn. Leipzig, Johannesallee 16. (Schwerin 18/12 61.) V: Narzissus, Lsp. 82; Sommerlaub, Dr. 89; Waldorakel, E. 91; Der Rhapsode von Venedig, Tr. 93; Sansara, E. 97; Die Satanide u. a. Burlesken 00; Mathilde v. Hohenfels, Schw. 04; Eine Frühlingsnacht, Dr. 04. H: Franz.-deutsches Wörterbuch 04.

Kaftner, Ed. Fedor (Pf. Friedr. v. d. Adler), ♆, /, Lit♛, 🖹, Lehr., Hrsg. von „Böhmens dtsch. Poesie u. Kunst". Wien IX/4, Canisiusg. 25. (Neudorf a. A. 13/1 59.) V: Alte Weisen, G. 85; Lit. Plaudereien 86; Erziehgssünden 87; Aus und an Marienbad, G. 87; D. dtsche Sprache u. die Fremdwörter 87/88; Zeitgenöss. Dichter 87/88; Sprache, Mundart u. Fremdwörter 88; Lose Gedanken 88; Herbstfäden, G. 89, 2. A.; Von d. Heerstraße d. Lebens, Aph. 89; Dtsche Dichter aus Böhmen 90/97; N. Aphorismen üb. Frauen u. Liebe 90; Frau Else, G. 90; Aus d. Matzner Sommerstaub, G. 92; Stimmungen, G., 2. A. 94; A. d. Adlergebirge (Rokitnitzer Mundart) 94, 2. A. 03; Aus m. Leben, Lose Gedanken u. n. Ged. 96; Erziehungssünden u. a. 98; Aus d. Bergen, G., 2. A. 00; Die Grabmühlleut, Erz. 02, 2. A. 03; Hintertux. Plauder. 03; Hochgebirge, G. 04, 2. u. 3. A. (illustr.) 05.

Kaftner, Emerich, Musik. Wien I, Renng. 3. (ebda 29/3 47.) V: Wagner-Katalog 78; Wagner-Kalender, 2. A. 81; Bayreuth 84; Wagnerianna I: Briefe Wagners 85; Moniteur musical 87; Tonkünstler u. Opern-Lexikon 89; Briefe R. Wagners a. s. Genossen, n. A. 97/99; Die dram. Werke R. Wagners 97, 4. A. 99.

Kaftner-Michalitschke, Frau Else, ⊙, ♆, Nov., Skizzen. Wien XVIII/1, Währingerstr. 113. (Rokitnitz 28/4 68.) V: Immortellen, G. 92; Ernste Weisen, G. 94; Cypressen, G. 95; D. Sternkreuzorden 96, 4. A.; Nov. 98; Festschr. z. 150j. Resid. d. Fürstl. Thurn- und Taxisschen Hauses in Regensburg 98; Auf roter Heide, N. in Versen, 3. A., ill. 00; Psyche, G., 2. A. 02; Skizzen 04.

Kastrobalas, s. Birndt, Fanny.

Kastropp, Gustav, ♆, ⊙, Epos. Hildesheim, Klosterg. 1 II. (Salmünster 30/8 44.) V: König Elfs Lieder 75, 4. A. 03; Helene, Tr. 75; Suleika, Tr. 76; Gnomenmärch. 77; Dornröschen, dr. M. 78; Kain, E. 80; H. v. Ofterdingen 80; Agamemnon, Tr. 90; Gunhild, E. 90; Fantasien u. Märchen 90.

Katsch, Gustav Adolf, VB., ♆, Roman, Ob Zollinsp. a. D. Oppenau. (Berlin 21/4 13.) V: In d. Fremde, G. 58; Vitibuck, R. 65; Unt. d. Storchennest, R. 66; Emilie, E. 66; Auf der Wacht am Rhein, G. 74; König Winter 80; Pereat tristitia 98; Gute Nacht, Lieder e. Neunzigjähr. 02.

Katsch, Herm., ⊙. Charlottenburg, Kantstr. 11. (Eisenach 10/9 53.) V: Die Kollegin, Sch. 01; Die Siegesfeier, Lsp. 03. ()

Katscher, Leop., VB., ASV., Lit♛, Ethnogr., Sozialpolitik, Ue: EF. Wien XIII/8, Auhofstr. 186 u. Temesvár, Ungarn. (Csakova 30/8 53.) V: Marienbad 72; Zierden d. engl. Lit. 80 III; Bilder a. d. engl. Leben 81, 2. A. 83, a. d. chines. Leben 81; Charakterbilder aus d. 19. Jahrh. 84; Aus England 85/86; Nebelland u. Themsestrand 86; Aus China I 87, 3. A. 00, II 01; Prakt. Gedanken ein. Schwärmers 90; Frieden! Frieden! Frieden 90; H. Rolletts Leben u. Wirken 94; Schuldlos verurteilt 94; Was i. d. Luft liegt 98; Bertha v. Suttner 03; Japan. Sozialpolitik 04; Die sogen. Sozialmuseen 04; Japan, Interess. a. d. Mikadoreich 04; Die Gewinnbeteiligung 04 u. a. Ue: Taine, Entstehg d. mod. Frankreich 77/94; Taine, Gesch. d. engl. Lit. 78; Mac Carthy, Gesch. Englands 80 u. a. H: Andersens ausgew. Werke 80 VIII n. a.

Katt, Frl. Frida, Journalistik, Lit♛, /, Nov., Skizzen. Berlin NW, Luisenstr. 42 III. (Posen 10/7 57.)

Katte, Ellen, s. Katz, Helene.

Kattenbusch, Ferd., ✝, Dogmen♛, D., o. UP., GKirchenR. Göttingen. (Kettwig 3/10 51.) V: Fachschr. ()

Kattentidt, Gottfr. Ludw. (Pf. Geelka), 🖂, ♆, Nov., Dr. phil., Redakt. Insterburg. (Hildesheim 30/3 63.) ()

Katz, Frau Helene, geb. Loeser (Pf. Ellen Katte), Ue: ISF. Breslau, Grünstr. 6. (Öls 24/7 52.)

Katz, Julius, PA., Politik, I. Vors. d. Karlsr. Schriftst.- u. Journ.-Ver., Chefred. d. „Karlsr. Ztg." u. d. „Südd. Reichskorresp." Karlsruhe, B., Moltkestr. 19. (Prag 2/7 56.) ()

Katz, Julius, ⚗, Pharmacie, Dr. phil., Apotheker u. Chemiker. Leipzig-Reudnitz, Elsastr. 1. (Hötensleben 1/5 70.) H: Dr. W. Schwabes Dtsch. homöopath. Arzneibuch.

Katzenstein, Louis, 🖂, Dr. phil. Charlottenburg, Bleibtreustr. 45. V: Die Lohnfrage unter dem engl. Submissions-

wesen 95; Friedrich List 96; Die Trusts in den Verein. Staaten 00.

Kätzke, Georg, 🏛, ♆, ⌂, ObLehr. Charlottenburg, Nonnendamm 1. (Berlin 9/10 66.)

Kauders, Albert (Pf. K. Anders), CP., 𝄞, Musik, ✪, Redakt. des „Fremdenbl.". Wien VIII, Floriang. 32. (Prag 20/1 54.) ()

Kauffmann, Friedr, Germanistik, Dr. phil., o. ö. UP., MitHrsg. d. „Zeitschr. f. dtsche Philologie". Kiel, Moltkestr. 55. (Stuttgart 14/9 63.) **V:** Dtsche Grammatik 88, 3. A. 02; Gesch. d. Schwäb. Mundart 90; Dtsche Mythol. 90, 2. A. 92; Deutsche Metrik 97; Ph. Melanchthon 97; Goethe 99; Texte u. Untersuchungen zur altgerm. Religionsgesch.: Wulfile 99, Balder 02. ()

Kauffungen, Kunz v., (vollständiger Name: Kunz v. Brunn genannt v. Kauffungen), ♛, ⊕, Dr. phil., Stadtarchivar, Hrsg. der „Mühlhäuser Geschichtsblätter" (s. 1/10 03). Mühlhausen i. Thür., Karlstr. 17 b II. (Breslau 29/9 75.)

Kaufholz-Opačić, Frau Berta, DÖSchG., ♆, Majors-Gattin. Banjaluka, Bosnien, Herreng. (Wieselburg, Ungarn 4/7 65.) **V:** Waldblüten 00; Sonnenspuren 04; Aus dem Reich der Phantasie, M. 04.

Kaufmann, Carl Maria (Pf. Marchese di San Callisto), (k.), Altertumskunde, Kirchen♛. Hrsg. d. „Forschungen z. monument. Theologie u. vergleich. Religionswiss." Frankfurt a. M. (ebda 2/3 72.) **V:** Jenseitshoffnungen d. Griechen u. Römer 97; D. letzte Flavier, R. (Pseud.) 97, 2. A. 98; D. Legende d. Aberkiosstele 98; Die Fortschr. d. monument. Theologie 98; Das Dokument d. Lady, R. 99; Die sepulkralen Jenseitsdenkmäler d. Antike des Urchristentums 00; Katakomben- u. Martyrbuch 00; Sant Elia, Erinnerungen an eine archäol. Streife in Etrurien 01; Das Kaisergrab in den vatikan. Grotten 01.

Kaufmann, Frau Emmy, geb. Vosberg, ♛. Breslau XVI, Verläng. Auenstr. (Patschkau, Schles. 3/7 67.) **V:** Urkunden z. Güterverwaltung d. Universität Frankfurt a. O. 03. *

Kaufmann, Franz, (k.), Dr. jur., Pfr. Stolberg Rh. (Bonn 15/3 62.) **V:** Erinnerungen an Hettinger 91; Andr. Müller 95; Leop. Kaufmann, ObBgmstr. v. Bonn 03.

Kaufmann, Georg, ♛, Dr. phil., o. UP. Breslau XVI, Verläng. Auenstr. (Münden 9/9 42.) **V:** Mißverständnis d. Tacitus 74; Dtsche Gesch. bis Karl d. Gr. 80/81 II; Gesch. d. dtsch. Univ. 88/96 II; Legende v. heil. ungenähten Rock in Trier 92; Lehrfreiheit a. d. dtsch. Univ. i. 19. Jahrh. 98; Polit. Gesch. Dtschlds im 19. Jahrh. 99; Einleitg zum Briefwechsel zw. Stüve u. Detmold 03. **H:** Akten u. Urkunden der Univ. Frankfurt a. O. (m. G. Bauch u. P. Reh) 97 f. V.

Kaufmann, Frau Mathilde, geb. Binder (Pf. Amara George), (k.), ♆, Nov. **Ue:** EFH. Würzburg, Sanderglacisstr. 47 I. (Nürnberg 5/12 35.) **V:** Blüten d. Nacht 56; Mythen u. Sagen d. Indianer 56; Mythoterpe 58; Vor Tagesanbruch 59; Auf dtschm Boden, N.; Dissonanzen u. Akkorde 79; Mutterlieb' in Lust u. Leid, Anth. 87; Garcia Moreno 91.

Kaufmann, Max, Lit♛, 𝄞, Lyrik, ✪, Heineforsch. Hamburg-Harvestehude, Schlump 2. (ebda.) **V:** Heines Liebestragödien 97; Heines Liebesleben 98; Heine u. Platen 99; Leiden d. mod. Werther, R. 00, 2. A. 01; Heines Charakter u. d. mod. Seele 02. ()

Kaufmann, Nik., (k.), ⁂, Dr. phil. h. c., LyzealP., Kanonikus. Luzern. (Sursee, Luz. 20/4 52.) **V:** Teleolog. Naturphilos. d. Aristoteles 83, 2. A. 93; Bedeutg d. Philos. i. d. Gegenwart 89; D. Kausalitätsprinzip 91; D. Physiognomik d. Aristoteles 93; Elemente der aristotel. Ontologie 96; Christl. Moral u. mod. atheist. Ethik 98; La finalité dans l'ordre moral 99.

Kaufmann, Rich. v., Staatswiss., Dr. jur. et phil., Prof., GRegR. Berlin W, Maaßenstr. 5. (20/3 49.) **V:** Zuckerindustrie 78; Vertretung der wirtsch. Interessen 79, 83; Mitteleurop. Zollverein 79, 86; Finanzen Frankreichs 83; Finances de la France 85; Öffentl. Ausgaben, 3. A. 93; Verteilung der Steuerlast in Preußen 94; Die Eisenbahnpolitik Frankreichs 96 u. 99; La politique française en matière de chemin de fer 00. ()

Kaufmann-Bayer, Robert, A, Naturkunde, Bezirksschulratspräs. Rorschach, Schweiz, Signalstr. (ebda 19/1 50.) **V:** Kalenderbüchlein 83; Schweizer Flora 84; D. bürgerl. Geschäftsrechnen, 6. A. 99; Schlüssel z. bürgerl. Geschäftsrechnen 99; Schweiz. Schülerkalender 05, 27. Jahrg.

Kaulbach, Fräul. Isidore, Roman, Nov. Hannover, Waterloopl. 11. (ebda).*

Kaulen, Frz., (k.), ♛, ✝, D., UP., päpstl. Hausprälat. Bonn, Bachstr. 38. (Düsseldorf 20/3 27.) **V:** Linguae Mandshuricae Institutiones 56; Die Sprachverwirrung zu Babel 61; Legende v. St. Hermann Jos. 62, 2. A. 80; Librum Jonae prophetae 62; Gesch. d. Bulgata 68; Handb. z. Bulgata 70; Einleitung in d. H. Schrift 76, 4. A. 99; Assyrien u. Babylonien nach d. neuesten Entdeckgen, 76, 5. A. 99; D. bibl. Schöpfungsbericht 02. **H:** Vosen, Anleitg z. Erlernen d. hebr. Sprache, 18. A. 00 u. Rudimenta linguae hebr., 8. A. 99; Freiburger Kirchenlexikon, 2. A. **Ue:** Vieira, ausgew. Reden 56; St. Francisci-Blütengärtlein, 2. A. 80; Josephus, jüd. Altertümer, 3. A. 92; Th. v. Villanova, Büchlein v. d. göttl. Liebe, 2. A. 96. ()

Kaulisch, Gustav Adolf Emil (Pf. Egon Walde), /, ♛, ⊠, Bürgermeister a. D. Dresden, Feldherrenstr. 27 II. (Roßwein 1/1 52.) **V:** Gesch. Darstellung d. Stadt Gottleuba 90; Hist.-statist. Beschreibg d. Stadt Nerchau 94.

Kaulitz, Rosa, Nov., Skizzen. Hamburg, Fichtestr. 29. (Niedeck i. H. 81.) **V:** Übermut; Schmerz; Schein; Verlorenes Glück; Nemesis; Bei der Trödlerin; Schuld; Weiße Rosen; Das letzte Blatt. *

Kausen, Armin, (k.), Politik, /, ✝, ♛, Nov., Kunst♛, Dr. jur., Chefred. u. Verleger der „Allgem. Rundschau", Hrsg. der „Bayer. Tages-Korr.". München, Tattenbachstr. 1 a. (Neuß 10/1 55.) **V:** Beziehungen Napoleons I. zu Düsseldorf 82; Bedeutung falscher Unterschriften ein. Wechsels 83; Weihnachtsgrüße 90; Zentrum bleibt d. Parole 93; Festschr. z. Papstjubil. 87 u. 93; Im Blütenduft u. Winterschnee 94; Musterpartie 99; Bauernbund gegen Bauernbund 98; Prinz Ludw. v. Bayern als Redner u. Politiker 99; D. Osnabrücker Katholikentag u. seine Widersacher 01; Neue Weihnachtsgrüße 04.

Kautsky, Karl, ♛, ⊠, Red. d. „Neuen Zeit". Berlin-Friedenau, Saarstr. 19. (Prag 16/10 54.) **V:** Einfluß d. Volksvermehrg 80; Irland 80; Arbeitergesetzgebg 80; Überseeisch. Lebensmittelkonk. 81; K. Marx' ökon. Lehren 87; 8. A. 03; Th. More u. s. Utopie 88; Klassengegensätze v. 1789, 89; Arbeiterschutz u. Achtstundentag 90; Das Erfurter Programm 92, 4. A. 02; Grundsätze u. Ford. d. Sozialdemokr. 92, 5. A. 99; D. Parlamentarismus, d. Volksgesetzgebg u. d. Sozialdemokr. 93; Gesch. d. Sozialism. I. 94; D. Agrarfrage 99, 2. A. 02; Bernstein u. d. sozialdemokr. Programm 99; Handelspolitik u. Sozialdemokr. 01; Die soziale Revolution 02.

Kautsky, Frau Minna, Roman. Berlin-Friedenau, Ringstr. 17. (Graz 11/6 37.) **V:** Mad. Roland, Dr. 79; Steph. v. Grillenhof, R. 81; Herrschen od. dienen, R. 82; Die Alten u. d. Neuen, R. 84; Viktoria, R. 88, 2. A. 00; Sie schützt sich selbst, Lsp. 92; Helene, R. 95, 2. A. 00; D. Eder Mitzi, Vst. 95; Im Vaterhause, R. 04.

Kautzsch, Emil, ✝, Orientalistik, D., Dr. phil., o. UP. Halle a. S., Wettinerstr. 31. (Plauen 4/9 41.) **V:** De Veteris Testamenti locis a Paulo apostolo allegatis 69; Echtheit der moab. Altertümer (m. Socin) 76; Joh. Buxtorf der Ältere 79; Gramm. d. Biblisch-Aramäischen 84; Übgsbuch z. Gesenius-Kautzschs hebräisch. Grammatik, 5. A. 01; D. Genesis m. äuß. Unterscheidg. der Quellenschr. (m. Socin), 2. A. 91; Predigten, die Psalmen (übers.) 93; Abriß d. Gesch. d. alttest. Schrifttums 97; Bibelwissensch. u. Religionsunterr. 00, 2. A. 03; D. bleibende Bedeutung d. A. T. 02, 2. A. 03; Die Poesie u. die poet. Bücher d. A. T. 02; D. Aramaismen im A. T. 02. **H:** W. Gesenius, Hebr. Grammat., 27. A. 02; Heil. Schrift d. A. T. (in neuer Übers. mit Beil.) 94, 2. A. 96; D. Apokryphen u. Pseudepigraphen d. A. T. (in neuer Übers. m. Anm.) 00; Textbibel A. T. u. Apokr. mit d. N. T. v. Weizsäcker 99, 2. Ausg. 05.

Kautzsch, Rudolf, Kunst♛, Dr. phil., ThSchP. Darmstadt, Saalbaustr. 72. (Leipzig 5/12 68.) **V:** Einl. Erörterungen zu e. Gesch. d. Handschriftenillustration im späteren MA. 94; Diebolt Lauber 95; Holzschnitte d. Kölner Bibel 96; D. dtsche Illustration 03.

Kawerau, Gust., ✝, D., o. UP., Univ.-Pred. u. KonsR., Rektor d. Univ. Breslau, Viktoriastr. 58 I. (Bunzlau 25/2 47.) **V:** J. Agricola 81; C. Güttel 82; Landesherrl. Kirchenregiment 87; De digamia episcoporum 89; Luthers Lebensende in neuester ultramont. Beleuchtung 90; Sobald d. Geld im Kasten klingt, die Seele aus dem Fegfeuer springt 90; C. H. Spurgeon 92; Vom Worte des Lebens, Pred. 94; Üb. Lehrverpflichtung u. Lehrfreiheit 96; Predigten 97; H. Emser 98; Predigten, N. Slg, 99; W. Möller, Lehrb. d. Kirchengesch. III; Reformat. u. Gegenreformat. 93, 2. A. 99; Luthers Rückkehr v. d. Wartburg 02; Die Versuche, Melanchthon zur kathol. Kirche zurückzuführen 02. **H:** Briefwechsel d. Just. Jonas 85; Weimarer Lutherausgabe III 85, IV 86, VIII 89, XII 91; Zwei älteste Katechismen 91. **MitH:** der Braunschweig. Lutherausg. 89–92, 2. A. 99. **Bearb:** J. Köstlin, M. Luther, 5. A. 03 II.

Kayser, Bruno v., Dr. jur., Syndikus. Königsberg i. Pr. II, Fließstr. 3. (Berlin 16/10 69.) **V:** Jagd u. Jagdrecht in Rom 94; Gewerbsmäßigkeit im Glücksspiel 00; Unterm südl. Kreuz 02.

Kayser, Theodor, Ψ, Dr. phil., Prof. Reutlingen, Kaiserstr. 29. (Böblingen 19/2 29.) **Ue:** Qu. Hor. Flaccus, Oden u. Epoden 77; Sophokles, Antigone 78; König Ödipus 79; Ödipus in Kolonos 79; Euripides, Iphigenie in Taurien 81; Horaz, ars poetica, übs. u. erl. 88; Hiob in dramat. Form 98.

Kayserling, Meyer, ♛, Lit.- u. Kult♛, Dr. phil., Prediger. Budapest, Rombachg. 11. (Hannover 17/6 29.) **V:** M. Mendelssohns philos. u. relig. Grundsätze 56; Sephardim 59; E. Feiertag in Madrid 59; Menasse ben Israel 61; Gesch. d. Juden i. Spanien 61; M. Mendelssohn 62, 2. A. 88; C. Kuh 64; Dankpredigt u. Danklieder von M. Mendelssohn 66; Gesch. d. Juden in Portugal 67; D. jüd. Frauen i. d. Gesch. 79; Moralgesetz d. Juden 82; Wucher und Judent. 83; M. Mendelss., Ungedrucktes

83; Handb. d. jüd. Gesch., 7. A. 00; Refranes o Proverb. españ. 90; Biblioteca española-portug.judaica.Dict.bibliogr. 90; D. Rhetorik u. jüd. Homiletik 90; Dr. W. A. Meisel 91; Gedenkblätter 92; Kolumbus u. d. Anteil d. Juden an d. Entdeckgen 94; D. jüd. Literat. von M. Mendelssohn bis auf die Gegenw. 96; L. Philippson 98; Die Juden als Patrioten 98; Die Juden in Toledo 00.

Keben, Georg, BP., Nov., ⊙, ☾. Berlin NW, Brückenallee 27. (ebda 17/2 59.) **V**: Um ein Darlehen, R. 91; Prostitution u. ihre Beziehgen zur mod. realist. Lit. 92; Stille Märtyrer, N. 93; D. kleine Herzog, Lsp. 94; Feinde d. Reichs, R. 97; Ich, die Liebe, R. 00; Die Eselsbrücken d. Sittlichkeit 00; Unter Frauen, Pariser Gesch. 00; Das schöne Leid, 3 Erz. 01; Fackelzug durch Kunst u. Kultur 01; Adam gegen Eva 02; Die halben Christen u. der ganze Teufel, Höllenfahrten des Aberglaubens 05.

Keel, P. Leo, ✝, OSB., Kooperator. Sonnenberg, Kant. Thurgau, Schw. (Rorschach 9/6 39.) **V**: Die jenseitige Welt 68/71 III; Feuer u. Flamme 70; Wirksamkeit d. jüd. Propheten 76, 79; Exurge 90; Sirach 96; Der Prediger Salomons 97; Goldkörner altbibl. Weisheit 01.

Keen, Nathanael, s. Heichen, Walter.

Keeser, Karl, Erbauungslit., ObKonsist.-R. u. Hofpred. Stuttgart, Feuerseeplatz 7.) Billingsbach 14/9 58.) **V**: Unt. d. Schirm d. Höchsten 96; Soldatenspiegel 92, 6. A. 00. ()

Keferstein, Horst, 🖋, Dr. phil. Jena. (ebda 12/8 28.) **V**: Pädagog. Briefe z. Reform d. Volkssch. 60; Desgl. z. Beurteilg d. höh. Schulen 61; Geschichts-Repetition 61; Histor.-biogr. Charakter- u. Zeitbilder aus Rankes sämtl. Werken 64; Pädagog. Wandergen 65; 2600 Fragen aus d. Gesch. u. Geogr. 67; Pädag. Streifzüge 70; Gaben für d. häusl. Herd 75; Pädag. Stud., 6. Sammlg 78, 8. Sammlg 81; Beiträge z. Frage d. Lehrerbildg 78; J. G. Fichtes pädag. Schriften u. Ideen 2c. 83; Schleiermacher als Pädagog 87; M. Luthers päd. Schriften u. Außergen 88; Frauenberuf u. Frauenbildung 88; Die Konfessionsschule u. ihre Konsequenzen 91; Betrachtg üb. Lehrerbildung 2c. 91; Wandergen dch d. Unterrichts- u. Erziehungslehre, 2. A. 94; Vermischte pädag. Abhandlungen 00; Hilfsbuch beim geogr. Unterricht; Ferientage: Reiseskizzen 2c.; R. Rothe als Politiker u. Sozialpädagog; E. M. Arndt als Pädagog; Volksbildung u. Volksbildner; Kirche u. Schule, ihre gemeins. Lebensaufgaben, Interessen u. wissenschaftl. Grundlagen; Herders pädag. Schriften u. Äußerungen mit Charakteristik H.s. ()

Kehr, Paul Fridolin, ♛ u. histor. Hilfswissensch., Dr. phil., GehRegR., o. UP. Göttingen u. komm. Dir. d. preuß. hist. Instituts in Rom, Dogana Vecchia 29. (Waltershausen 28/12 60.) **V**: Päpstl. Urkunden u. Regesten a. d. J. 1353—78 (m. Gust. Schmidt) 89; D. Urkunden Ottos III. 90; Urkdenbch d. Hochstifts Merseburg 00.

Kehrbach, Karl, VB., BP., ⁂, 🖋, Prof., Dr. phil. Charlottenburg, Schillerstr. 4 I. (Neustadt O.) **V**: Fachschr. ()

Kehrein, Valent. (Pf. Juvenalis Montanus), Belletristik, Schulbüch., Dr. phil., GP. Coblenz, Gymnasialgebäude. (Hadamar 3/2 51.) **V**: Quis scripserit libellum, qui est L. Caecilii de mortibus persecutorum? 77; Aus d. Schreckenszeit 91; Feierstunden der studier. Jugend 93; Gesch. des Wallfahrsortes U. L. F. von Dusenbach i. ObElf. 94; Musestunden 95; Altdeutsches Lesebuch nebst mhd. Grammatik u. Wörterbuch 99; J. Kehrein 01; Die 12 Monate d. Jahres im Lichte d. Kulturgeschichte 04. **Vollend**: Kehreins Fremdwörterbuch 76. **Bearb**: dessen Entwürfe z. deutsch. Aufsätzen u. Reden, 10. A. 03; Kommentar z. dtsch. Lesebuch, 6. A. 82/86 II; Deutsch. Lesebuch I, 10. A. 03, II, 9. A. 03; Kl. deutsche Gramm. f. höh. Schulen, 6. A. 03; Regeln u. Wörterverz. für Rechtschreib., 4. A. 85. ()

Kehren, Frl. Bertha (Pf. B. Willibald), VB., Nov., Jugendschr. Düsseldorf, Kreuzstr. 59. (M.-Gladbach 28/12 68.) **V**: Rheinische Kinder, N. 01. ()

Kehrmann, Karl, Kirchen♛, Dr. phil., Prof. am altkathol. Seminar. Bonn, Schillerstr. 16. (Essen 1/8 65.) **V**: Frankreichs innere Kirchenpolitik 1378—1409 90; Die „Capita agendorum" 03.

Keil, Andreas Josef (Pf. Dr. Auto, K. J. de Alraines), Sport (Automobil- u. Radfahr-), ⚙, Verkehrswes., Red. u. Hrsg. der Theateranzeiger in Frankfurt a. M., Wiesbaden u. Cöln a. Rh., u. der „Mitteldtsch. Ill. Fremden- u. Verkehrsztg". Frankfurt a. M., Kaiserstr. 58. (Mechernich 5/3 77.) **V**: Das Gordon Bennett-Rennen 04.

Keil, Bruno, klass. Ψ, Dr. phil., o. UP. Straßburg i. E. (Havelberg 8/7 59.) **V**: Fachschr. ()

Keil, Jos. (Pf. Marianus), (k.), Popul. ⁂, Dr. jur. utr., Red. Linz a. Rh. (Horhausen 2/1 63.) **V**: Keils Rechtsbibl.; Das hl. Trier; Führer durch Boppard u. a. ()

Keilhack, Konr., ▲, Dr. phil., kgl. Landesgeolog u. Prof. a. d. Bergakadem., Hrsg. d. „Geol. Zentralbl." Berlin-Wilmersdorf, Bingerstraße 59, Villa Glückauf. (Oschersleben 16/8 58.) **V**: Reisebilder aus Island 84; Lehrbuch d. praktischen Geologie 96; Einführg in d. Verständnis der geolog. Karten 01, 3. A. 03 u. a.

Keim, Ad. Wilh., PA., ⊙, Red. Grünwald b. München. (München 25/3 51.) **V**:

über Maltechnik 03 u. a. ()

Keim, Franz, DÖSchG., ⊙, GP. Wien XIX, Hardtg. 35. (Altlambach 28/12 40.) V: Sulamith, Tr. 75; Königsrichter, Tr. 79; D. Meisterschüler, Lsp. 81; Stefan Fadinger 85, 3. A. 98; A. d. Sturmgesang d. Lebens, G. 87; Schmied v. Rolandseck, Volksch. 92, 2. A. 98; Spinnerin a. Kreuz, Sch. 92, 2. A. 98; Mephistopheles in Rom, Tr. 90; Schenk v. Dürnstein, Sch 91; Steinfeldmärchen, Sch. 92, 2. A. 98; Schelm v. Kahlenberg, Lsp. 94, 2. A. 98; Weg z. Glück, Sch. 97, 2. A. 98; Münchhausens letzte Lüge, Lsp. 99; Lieder aus d. weiten Welt, G. 02; Die Amelungen, Tr. 04.

Keindl, Othmar, /, Kritik, Dramaturg des Thaliatheaters. Hamburg, Grindelstieg 2. (Prag 29/12 77.)

Keindl, Ottomar, Kritik, Gen.-Agent d. Leipz. Feuerversichergs-Anst. Prag, Theaterplatz 1648 II. (ebda 26/6 42.) V: Friedrich Th. Vischer 88.

Keiper, Philipp, pfälzische ♛, Volkskunde u. Mundartforschg, Dr. phil., Konrektor am Kgl. Neuen Gymnas. Regensburg. (Otterberg 15/3 55.) V: Französ. Familiennamen in der Pfalz 91; Pfälz. Studien I 03.

Keiter, Frau Therese, geb. Kellner (Pf. M. Herbert), (k.), Roman. Regensburg, Ostendorferstr. 60 1/4. Melsungen 20/6 59.) V: Miß Edda Brown 82, 2. A. 91; Flitter 84; Kind f. Herzens 84, 3. A. 96; Jagd nch dem Glück 85, 3. A. 96; Kinder d. Zeit u. a. Novell. 86; Gemischte Gesellschaft 88; Baalsopfer, N. 93; Aphorismen 95, 2. A. 04; Frauen-Novellen 97; Aglae, N. 97, 2. A. 04; Geistl. u. weltl. Ged. 99; Liebe u. Leben, N. 00; Aus d. Buch d. Lebens, N. 00; Einkehr, neue G. 01; Alexandro Botticelli 01; Unmoderne Frauen, N. 02; Einsamkeiten, G. 03; Oberpfälzische Gesch. 04; Das Buch von der Güte 04.

Kekule v. Stradonitz, Reinhard, Archäol., Kunst♛, Dr. phil., o. UP., Dir. d. Samml. d. antik. Skulpturen 2c. Berlin W, Landgrafenstr. 19. (Darmstadt 6/3 39.) V: Fachschr.

Kekule v. Stradonitz, Stephan, neue ♛, Staatsrecht, Genealogie, Heraldik, Dr. jur. et phil., Kammerh. des Fürsten z. Schaumb.-Lippe. Groß-Lichterfelde, Marienstr. 16. (Gent 1/5 63.) V: Üb. Titel, Ämter, Rangstufen u. Anreden in d. offiz. osman. Sprache 92; D. staatsrechtl. Stellg der Grafen zu Dohna am Ende d. 17. und Anf. d. 18. Jh. 96; Untersuchgen z. Lippeschen Thronfolgefrage 97 III; Über die Eltern des E. Ph. v. Unruh 99; Ahnentafelatlas, Ahnentafeln zu 32 Ahnen der Regenten Europas u. ihrer Gemahlinnen 98 ff., 20 Liefg.; Goethe als Genealog, Vortrag 00; Über den gegenw. Stand der Unruh-Frage in d. Lipp. Erfolgestreitigkeiten 01, 2. A. 02.

Kel, M. H. van, s. Heß, Matth.

Kelchner, Frl. Lilli, Ue: R. Berlin W, Gossowstr. 3. (St. Petersburg 22/11 72.)

Kell, Alfred (Pf. Georg Freudsberg), Nov., ✠, ObLeutnant am Kadettenkorps. Dresden-N., Löwenstr. 8. (Dresden 20/4 70.) V: Aus dem Waldwinkel, Gedichte in Prosa 04. *

Kelle, Joh. v., Germanistik, Dr. phil., o. UP., k. k. HofR. Prag-Smichow, Königstr. 1024. (Regensburg 15/3 28.) V: Otfrids Evangelienbuch 57/83 III; Speculum ecclesiae altdeutsch 66; Gesch. d. dtsch. Lit. v. d. ält. Zeit bis z. 13. Jahrh. 92/96 II.

Kellen, Oskar v., s. Pollmann, Th. L.

Kellen, Tony (Pf. J. Eltz, J. Anthony), BJ & SV., ASV., Ue: F., Krit., /, Roman, Feuilletonred. d. „Essener Volksztg." Rüttenscheid bei Essen a. Ruhr. (Luxemburg 24/1 69.) V: Was ist die Frau? 92; D. Deutscht. in Luxemburg 92; Über d. Stellg Luxembgs in d. Gesch. 92; Weibl. Sklavent. in neuerer Zeit 94; Malmedy u. d. preuß. Wallonie 97; Kath. Dichter 98; Kath. Dichterinnen 98; Luxemburg, Führer dch Stadt u. Land 98; Lehrb. d. kaufm. Propaganda 99; Prakt. Ratgeber f. Stellesuchende (mit Huberti) 00; D. Frauen im Handel u. Gewerbe 00; Gewerbl. Auskunftsbuch 01; Prakt. Ratgeber für Aussteller 01; Die Arbeiterwohlfahrtseinrichtungen 02; Essen in Wort u. Bild 02; D. Not unserer Schauspielerinnen 02; Der Wunderdoktor 02; Die Firma Krupp und ihre soziale Tätigkeit 03; Die Arbeiterbildgsvereine 04. **Bearb**: Keiters Theorie d. Romans u. d. Erzählkunst, 2. A. 04.

Keller, Adam, (k.), ℙ, D., Stadtpfr., Mitred. d. „Slg der bedeutendsten pädag. Schriften". Wiesbaden. (Horbach 11/8 39.) **MitH**: Kehrein-Keller, Handb. d. Erziehg u. d. Unterrichts, 11. A. 03: Alphons v. Liguori od. Robert Graßmann? 25. A. 02; Geistl. Wegweiser f. Eheleute 03.

Keller, Ernst, ℙ, Prof., Dir. d. Elisabethenschule. Frankfurt a. M. (Hügelheim 18/1 52.) V: Lehrb. f. d. erzähl. Gesch.-Unterr. an höh. Schulen 91, 3. A. 00; Großh. Friedrich 92; D. dtsch.-franz Krieg 1870/71, Festschr. 95; Dtsch. Leseb. f. höh. Mädchenschul. (m Stehle-Thorbecke) 00 II, 2. A. 03. ()

Keller, Franz Carl, /, Ornithologie, ♈, Red. d. Ztg. „Weidmannsheil". Lavamünd. (Winsau 10/10 47.) V: Edelweiß, Erz. 84; Gemse 85; A. d. Kärntner Alpenwelt 85; Vögel d Kärnt. Alpen 85; Helden v. Predil, Erz. 86; Gräfin Salamanka 86; Aus d. Leben e. Flüchtlings 86; Entstehg von St. Veit 87; D. Ring d. Schärfenberg 87; Kornetkeuche v. Waldenstein 87; Jagden in den Pyrenäen 88; Vögel Kärntens

89; Wild-, Wald- u. Sumpfbilder a. Westrußland 90; Österreichs weidgerechte Jäger 99; D. Lavanttal 99.

Keller, Heinrich, ÖF., soz. Roman, Dr., prakt. Arzt. Wien VII, Neubaug. 6. (5/12 66.) **V:** Ballast 03; Das Gespenst unserer Zeit 04; Im Dienste d. Menschheit, R. 05.

Keller, Herm., △, GehBauR., Leiter d. Landesanst. f. Gewässerkde. Berlin W, Wilhelmstr. 89. (Gießen 26/1 51.) **V:** Fach-

Keller, J., s. Haeßler, Oscar. [schrift. ()

Keller, Jos. Ant., (k.), ℙ, ✝, Dr. phil., Pfr. u. erzbisch. Schulinsp. Gottenheim b. Freiburg i. B. (Oberndorf b. Krautheim 19/3 40.) **V:** Zahlr. Andachtsbücher.

Keller, Ludwig, ♛, Dr. phil., GArchivR. u. GStaatsarchiv., Hrsg. d. „Monatshefte d. Comeniusgesellsch." u. d. „Comeniusblätt. f. Volkserziehg" 92 ff. Charlottenburg, Berlinerstr. 22. (Fritzlar 28/3 49.) **V:** D. 2. punische Krieg 75; Gesch. d. Wiedertäufer 80; Gegenreformation in Westf. 81/95 III; Publ. a. d. Preuß. Staatsarchiven, Bd. 9, 33 u. 62; Ein Apostel der Wiedertäufer 82; D. Reformation u. die ält. Reformparteien 85; D. Waldenser u. d. dtsche Bibelübersetzg 86; Z. Gesch. der altevang. Gemeinden 87; J. v. Staupitz u. d. Anfänge d. Reformat. 88; D. Comeniusges. 93; D. böhm. Brüder u. ihre Vorläufer 94; D. Akademien der Naturphilos. d. 17. Jahrh. 95; Die Anfänge der Reformat. u. die Ketzerschulen 96; Grundfragen d. Reformat.-Gesch. 97; Z. Gesch. d. Bauhütten u. d. Hüttengeheimnisse 98; D. Akademien d. Platoniker im Altertum 99; Die röm. Akademie u. die altchristl. Katakomben 99; D. dtsch. Gesellschaften d. 18. Jahrh. u. d. moral. Wochenschriften 00; D. große Kurf. u. d. Begründung d. mod. Toleranzstaats 01; Graf Albr. Wolfg. v. Schaumb. u. d. Anfänge d. Maurerbundes im 18. Jahrh. 02; D. Anfänge d. Renaissance u. d. Kultgesellschaften des Humanismus im 13. u. 14. Jahrh. 03; G. W. Leibniz u. d. deutsch. Sozietäten d. 17. Jahrh. 03; J. G. Herder u. s. Stellung in d. Entwicklg d. Geistesgeschichte 03; Die Sozietät der Maurer u. die älteren Sozietäten 04.

Keller, Otto, klass. Ψ, Dr. phil., o. UP. Prag, Kreuzherrenplatz 2. (Tübingen 28/5 38.) **V:** Untersuchungen über d. Gesch. d. griech. Fabel 62; Horatii opera rec. K. et Holder 64—70; Vicus Aurelii od. Öhringen zur Zeit d. Römer 71; Kelt. Briefe v. A. Bacmeister 74; D. Entdeckung Ilions zu Hissarlik 75; Rerum naturalium scriptores Graeci minores 77; Epilegomena z. Horaz 78/80; Der Saturnische Vers als rhythmisch erwiesen 83; Horatius 85; D. Saturnische Vers 86; Tiere d. klass. Altertums in kulturhist. Beziehung 87; Tier- u. Pflanzenbilder auf Münzen u. Gemmen d. klass. Altertums (m. Imhoof) 88; Xenophontis hist. Graeca 89/90; Briefe des Horaz übers. (m. A. Bacmeister) 91; Lat. Volksetymologie 91; Q. Horatii Flacci opera (m. J. Häußner) 93, 3. A. 04; Latein. Etymologien 93; Grammat. Aufsätze 95; Horatii opera rec. (m. Holder) I, 2. A. 99; Pseudacronis scholia in Horatium vetustiora 02, 04. ()

Keller, Paul, (k.), Nov., Roman. Breslau, Neue Adalbertstr. 100. (Arnsdorf 6/7 73.) **V:** Gold u. Myrrhe 98, 4. A. 04; Gold u. Myrrhe, N. Folge 99, 3. A. 03; Waldwinter, R. 02, 6. A. 04; In deiner Kammer 03, 2. A. 04; D. Heimat, R. aus d. schles. Bergen 04, 2. A. 04; Das letzte März. 05.

Keller, Richard Vincenz, ASV., Nov., Zeichner. Plauen i. Vgtl., Schloßstr. 17. (Niedersommeri, Kt. Thurgau 6/8 85.) **V:** Blätter aus meinem Skizzenb. 03.

Keller, Sam. (Pf. Ernst Schrill), Roman, Nov., Erz., Pastor, Hrsg. d. Monatsschr. „Auf dein Wort". Freiburg i. B. (St. Petersburg 15/3 56.) **V:** Ein Fahrenhöft, G. 88, 3. A. 02; Zweimal gestorben, N. 88, 2. A. 01; Sein Erbe, R. 89, 2. A. 96; Aus Rußlands Steppen, Erz. 91, 2. A. 00; Um freien Glauben, Erz. 92, 2. A. 00; Jadwiga, R. 92, 3. A. 03: Steppenbilder u. Steppenleute, N. 94, 2. A. 00; Im Wegewinkel 94, 5. u. 6. A. 03, 7.—10. Tausend 04; Heimwärts, Erz. 94, 2. A. 97; Mosaik 95, 2. A. 01; Mein Fremdenbuch 95, 2. A. 00; Das Salz der Erde, Erz. 95, 2. A. 02; Weihnachtsbüchl. 95, 4. A. 01; Seligkeit d. Reichen 96; Der Brautwächter, N. 96, 3. u. 4. A. 01; Von hüben u. drüben, Erz. 96, 2. A. 03; Momentbilder v. Carneval, Erz. 97, 3. u. 4. A. 02; Am Lebensstrom, Pred. 98, 2. A. 99; Im Schatten d. Schuld, R. 98, 2 A. 00; Am Sonntagabend, Erz. 98, 2. A. 01; Dr. Vorwärts zweite Trauung, R. 98; D. halbe Verlobung, N. 99; Oberlicht, Erz. 99, 2. A. 00; D. Vasenpfennig, N. 00; Vom brav. Schlingel, Erz. 00; Lebend. Worte 00; Evangelisationsvorträge 00; Menschenfragen, Pred. 01; Seine Spuren in d. Steppe, Erz. 01; Der kleine Beter 01; An d. Schwelle des Glaubens 01; Menschwerdung, R. 02, 5. u. 6. A. 03; D. Herr ist mein Hirte, 1. u. 2. A. 02; Naturtrieb u. Sittlichkeit 03, 16.—20. Tausend; Ausgewählte Predigten 03; Den Meinen erzählt, Erz. 03; Lebendiges Echo, Erz. 04; Wildes Taufen, N. 04.

Keller, Sophie v., s. Steinkeller, Maria v.

Keller, Wolfgang, engl. Sprache u. Lit ♛, Dr. phil., ao. UP., Hrsg. d. „Shakespeare-Jahrbuchs". Jena, Inselpl. 7. (Freiburg i. B. 14/2 73.) **V:** Die latein. Universitätsdramen unter Elisabeth 98; Richard II., 1. Teil 99; Die lit. Bestrebgen von Worcester in angelsächs. Zeit 00; The Wars

of Cyrus 01; Die Schrift d. Angelsachs. 05.

Keller-Jordan, Frau Henriette, ⁄, Nov., Roman, Kritik, **Ue:** S. München, Hildegardstr. 9. (Marburg, Hess. 4/6 35.) **V:** Mexikan. Nov. 83, 2. A. 84; Rod. Wallner 83, 2. A. 83; Natalie, Erz. aus d. Zeit Kaiser Maximilians in Mexiko 85; Hazienda Felicidad, R. 86; Aus d. Gegenw., 3 Nov. 87; D. Grubers, Erz. 87; Transatlantisches, Briefe u. Novell. 88; Lebenstiefen, 3 Nov. 91; Ausgewanderte, R. 93; Großtante Helene, Erz. 99.

Keller-Soden, Ernst, Roman, ☉, **Ue:** Holl., Gemeinderechner. Bad Soden am Taunus, Königsteinerstr. 27. (Soden, Taunus 16/5 51.) **V:** „S" oder „Z"? Sch. 84; Goëtia (die Priesterin der schwarz. Kunst), R. 97; Weisheit u. Schönheit aus China 98; Junge Liebe, R. 00.

Kellerer, Josef, PA., ☉. München, Am Einlaß 5 II. (ebda 17/10 53.) ( )

Kellermann, Alfr. (Pf. Freddy Cavivir), Lit♛, Red. u. Hrsg. d. „Roten Erde". Dresden-Blasewitz. (Straßburg i. E. 2/5 75.) **V:** Widukind 98; Ernst Meyer 00; Sechs Dichter d. roten Erde 01; Album d. Dichter Detmolds 02; Ernst v. Bandel 02; Pädagog. Röntgenstrahlen 03; Versuche z. Herbeiführg e. soz. Versöhnung 02; Lust. Führer durch Detmold in Versen v. Max u. Moritz 02; Lieder für d. kleinste Hütte 03; Vater Rhein u. sein Wein 04; Freiligraths Wandertage am Rhein 04; Gottfried Kinkel, der Sänger des Rheins 04.

Kellermann, Bernhard, Roman, ☉, Schriftsteller. Rom, Lunga Tevere Dei Mellini 35 III. (Fürth 4/3 79.) **V:** Yester u. Li, R. 04, 2. A. 05. *

Kellner, Aug., ☉, ⁄, ♅, Konsul a. D. Heidelberg, Werrg. 9. (Frankfurt a. M. 13/10 51.) **V:** Diplomat, Lsp. 68; Stunde v. d. Hochzeit, Lsp. 69; Auf d. Eisenbahn, Pl. 70; Küchendragoner, Lsp. 71; Blühende Jungfrauen 72; Töchter d. Freiherrn, S. 73; Ritter Melchior, Lsp. 74; Heliotrop, Lsp. 75; Verrät. Kuß, Lsp. 79; Theaterteufel, Schw. 80; Feuer d. Vesta, Lsp. 82; Sizilian. Bauernehre 84; Edelfalke, dr. Ged. 90; Während dem Balle, Pl. 91; Hie Rothenburg, E. 93, 2. A. 95; Im blühenden Cinquecento, E. 97, 2. A. 04; Alltägliches aus Neapel 97; Hesperische Bilderbogen 00; D. tätowierte Frau, N. 05.

Kellner, Heinrich, (k.), hist. ✝, Patristik, D., o. UP. Bonn. (Heiligenstadt 28/8 37.) **V:** Buß- u. Strafverfahren geg. Kleriker 63; Hellenismus u. Christentum 66; Ausgew. Schriften des Septimius Tertullianus 70/72 II; Verfassung, Lehramt u. Unfehlbarkeit d. Kirche 72, 2. A. 74; Z. Gesch. d. dtsch. Volksschule, insb. im Kurfürstent. Mainz 97; Heortologie od. d. Kirchenjahr u. die Heiligenfeste in ihrer gesch. Entwicklg 01 (ins Ital. übs. 05). **Bearb:** Rohrbacher, Kirchengesch., Bd. XI, 80. **Ue:** Tertullian, sämtl. Schriften 82 II.

Kellner, Herm. Camillo, PA., Ψ, Dr. phil., Prof., Hrsg. d. „Mitteilungen aus dem Goethe-Verein zu Zwickau". Zwickau, Friedrichstr. 9. (Dresden 8/12 39.) **V:** Kurze Elem.-Gramm. d. Sanskritspr. 68, 3. A. 85; Lied v. Könige Nala 85; Sâvitrî prakt. Elem.-Buch z. Einführg in d. Sanskritspr. 88; Nata u. Damayanti, ind. M. 85; Üb. Hans Herrigs kirchl. Festsp. Luther 86; Goethes Briefe an Frau v. Stein, Auswahl 98; Jugenderinnerungen e. alten Mannes von W. v. Kügelgen 00. **Ue:** Sakuntala v. Kalidasa in sinngetreuer Prosaübersetzg 90; Vasantasena od. das irdene Wägelchen, ind. Sch. 93; Sâvitrî, brahmanische Legende 95.

Kellner, Leon, CC., engl. Sprache u. Lit., Dr. phil., ao. UP. Czernowitz. (Tarnow 17/2 49.) **V:** Z. Syntax d. engl. Verbums 85; Caxtons Blanchardyn and Eglantine 89; Hist. Outlines of Engl. Syntax 92; dto. of Engl. Accidence 95; Engl. Fairy Tales 98; Engl. Märch. 98; Shakespeare 00; Ein Jahr in England 00; Lehrb. d. engl. Sprache 02. **H:** Engl.-dtsch. Wörterbuch 02.

Kelterborn, Ernst (Pf. L. v. Kaltbrunn-Hoya), VDR., Sozial- u. Wirtschaftspolitik, Verbandssekret., Red. d. „Internat. Wäscherei-Centralbl." u. des „Internat. Centralbl. f. Reinigungs-Instit.". Göttingen. (ebda 20/1 77.) **V:** Jahrbuch der dtschen Handlungsgeh. 00; Jahrb. für das dtsche Reinigungsgewerbe 04; Sozialpolit. Verhältn. im dtschn Wäschereigewerbe 04.

Kelterborn, Rud., ♅, ☉, Nov., Realschullehr. Basel, Blumenrain 22. (ebda 17/6 43.) **V:** Jos. u. Grethe, J. 70; H. Holbein, Festged. 75; Auf d. Alp, Lsp. 78; Elias Ewigmeier, Lsp. 81; Planetenstand, Lsp. 88; D. Camogasker, romant. O. 62; H. Holbein 97; Hum. Nov. I 98; Bergkristalle, 3 Nn 02; Gut getroffen, Lsp. 02.

Kematmüller, Heinrich, ♛, ⁄, Erz., Major, k. k. Kriegsarchivar. Wien XIX, Döblingerhauptstr. 5. **V:** Bilder aus Temesvárs Vergangenheit 85; Deutschlands Kolonien u. Kolonialpolitik 87; Vergleich zw. Attila u. Napoleon I 88; D. period. Wiederkehr d. Hegemoniefrage zw. d. german. u. slav. Rasse 89; Die Waldenser, hist. Erz. 90; D. Rohrer, hist. Erz. 92; Der letzte Traungauer, hist. Erz. 95; Die östr. Administration in Bayern 1743—45 95; Der rechte Vorderlauf, hist. Erz. 95: Zwei Ehen auf Befehl, hist. Erz. 97; Eine Schrulle, hist. Erz. 98; Jedes Ding hat zwei Seiten, hist. Erz. 99; Kaspar, Melchior u. Balthasar, hist. Erz. 90; Eckhardt d. wilde Jäger, hist. Erz. 01; D. kalte Mittagmahl, hist. Erz. 02; Die Styrapurch, hist. Erz. 03; D.

Kelch des Leidens, hist. Erz. 04; D. Feldzug zw. Böhmen u. Ungarn 1260, milit. Studie 04.

Kemény, Franz, ℙ, Staatsrealsch.-Dir. Budapest VI, Bulyovsky-utcza 26. (Gr.-Becskerek 60.) **V**; Beiträge z. Kenntnis d. mod. Volksschulwes. v. Frankr. 2c. 90; Die Mittelschulen Ungarns 96; Entwurf einer internat. Gesamt-Akad.: Weltakad. 01; Gegenwart u. Zukunft d. körp. Erziehung 04. **H**: Hebel, Schatzkästlein 96; Deutsche Rechtschreibg, Regeln u. Wörterverz. für ung. Schulen 96, 3. A. 02; L. Aurbacher, Volksbüchl. 00; Dtsche Sprachlehren und Lesebuch f. ung. Schulen 01/03 IV; Mme de Sévigné, Lettres choisies 00; Inhaltsangaben klass. Meisterwerke d. dtsch. Lit. 03 II; Analyses des chefs d'œuvre de la littér. française 03; Ungar. pädag. Revue 01.

Kemmer, Otto (Pf. Juschu Czarny, Otto Ruysch), ℙ, Nov., ♆, ♛, Rekt. Langendreer a. Ruhr. (Königsfeld $^{27}/_{6}$ 58.) **V**: Damenkal.; Pessimisten-Gesangbuch 83; Ged. in Prosa, N. 85; Phantast. Gesch., N 85; Der rote Wandrer 92; Arminius 93.

Kempe, Carl, ⚙, ⁄, Verl. u. Red. d. „Stereotypeur". Nürnberg u. Berlin. (Crossen $^{28}/_{10}$ 55.) **V**: Wegw. dch d. Stereotypie der Neuzeit, 9. A. 99; Mannesworte 00; Seereisen eines Deutschen 03 II.

Kemper, August, PA., Politik, Red. d. „Neuen Tagbl.". Stuttgart, Rotenwaldstr. 33. (Meinerzhagen $^{26}/_{8}$ 70.) *

Kempf, Jos., (k.), Sprachforschg, Liturg., Pfr. Finthen b. Mainz. (Viernham $^{22}/_{4}$ 37.) **V**: Liturgik 86, 6. A. 03.

Kempner-Hochstädt, Frau Martha (Pf. Lalla Ruckh), Kindergesch., Rezitatorin. Berlin W, Bülowstr. 44 III. (ebda $^{3}/_{4}$ 65.)

Kempner-Hochstädt, Max, ♆, ⁄, ⊙, **Ue**: FEI, Red. d. „Gr. Modenwelt" u. v. „Mode u. Haus". Berlin W, Bülowstr. 44 III. (Breslau $^{5}/_{2}$ 63.) **V**: Buch der Liebe, G. 88, 2. A. 91; Warbeck, Tr. 91; Briefe d. Zeitgenoss. 92; Feine Havanna 93, 2. A. 94; Sünden uns. Gesellsch. 94; Studierten-Proletarier 94; König Rhampsinit, Optte 94; Uns. Lieblinge 95; Medea, Sch. 95; Harakiri, Schw. 95; Mon plaisir 96; P. Krafft, Lsp. 97; D. Herr v. Pilsnitz, Schw. 98; Die Jahreszeiten, dr. Dchtg 99; Dorawskys Eheglück, Lsp. 99; D. Bacchantin, Sch. 02.

Kene, S., s. Joseph, D.

Kennerknecht, Daniel, Stenographie, Dr., K. GProf., Red. d. „Stenogr. Unterhaltgsblatt" (s. 1901). München, Skellstr. 8 III. (Weilheim, Ob.-B. $^{6}/_{10}$ 56.) **V**: Leitfaden d. Stenographie u. Gab. System I 93, 7. A. 02, II 98, 8. A. 03.

Kennerknecht, Joh. Mart. (Pf. Gerhart Wahrmut), (k.), Apologetik, Kirchen♛, D., Prof. am K. B. Kadettenkorps. München, Josephsplatz 3 III. (Missen, Allgäu $^{30}/_{1}$ 63.) **V**: Quinque carmina Juliana, G. 97; Gesch. des Kapuzinerklosters Immenstadt 1645—1903 03. **Ue**: Kardinal Manning, Neun Hindernisse 98.

Kentaur, H. J., s. Kurth, Jul.

Keppler, Paul Wilh. v., (k.), ✝, D., Bischof v. Rottenburg. (Gmünd $^{28}/_{9}$ 52.) **V**: Johannesevang. 83 f.; Unseres Herrn Trost 87; Württembgs kirchl. Kunstaltertüm. 88; Die 14 Stationen d. Kreuzwegs 91, 2. A. 92; Wanderfahrten u. Wallfahrt. i. Orient 94, 5. A. 05; D. Problem d. Leidens 95, 2. A. 04; Adventsperikopen 99, 3. A. 04; Wahre und falsche Reform, 1.—3. A. 03; Rottenburger Dombaufrage 04.

Kerausch, Joseph (Pf. J. Heimfelsen), DÖSchG., Reiseschrift., Nov. Auf Reisen. Briefe bis auf weiteres nach Riva am Gardasee. (Imst, Tirol $^{19}/_{8}$ 59.) **V**: Andr. Hofer, dr. Festsp. 91/92; Die Großberghofer, Volksst. 94; Kleine Erzählgn 95; D. Generalshofe, Schw. 96; Zu spät, Dr. 96; Vrlika, eine Reisebroschüre 03; Die Mendelbahn, Reiseführer 04; Von Bozen an den Gardasee, dto. 04.

Kerkow, Carl Friedr. (Pf. C. Spielmann u. Alfredo), Roman, Nov., Humor., Publizistik, Großh. Hof-Kommiss. Stargard, Meckl., Bachstr. 12. (Friedland i. M. $^{17}/_{12}$ 28.) **V**: Ismaël, R. 62 II; Schloß Brandt, R. 62 II; A. d. Leben d. Herzens, R. 63; Leicht geschürzt, N. u. Humor. 63/69 IV, V 89, 7. A. 97, VI 03; Wendenburg. Junker, R. 66/69 IV; Alt-Mecklbg u. d. Heute, Publ. Schr. 66; Gold od. Galeere, R. 73; Nach d. Diner, Hum. 74 II; Judith, R. 74 II; Humoresken u. Burlesk. 75; Gastronom. Allerlei, kulinar. Pl. 76; Gleich vor dem Gesetz, R. 76; Leichte Fracht, Hum. 77; Seinen Namen verkauft, R. 83; In Trikot, Zirkus-Gesch. 90, 7. A. 97, n. F. 02; Mlle. Yella, Zirkusgesch. 93, 6. A. 97; Aus m. Gauklerzeit, Memoiren-R. 95/96; Bunte Gesellsch., Zirkusgesch.; Brosemayr in Arizona, hum. R.; J. J. Müllers Mandat, hum. Gesch.; Intermezzi, Zirkus-Hum. 99/00: Um des Kaisers Krone u. a. 99/00; Graf Oberon, N. 00; Am Bagno vorbei, R. 04; Numidische Spiele, R. 04. **Ue**: 25 schöne Lere von R. Burns ins Plattdeutsche 00.

Kerl, Bruno, Metallurgie u. chemische ⚙, Bergakad.-Prof. a. D., GBergR. Berlin-Steglitz, Hohenzollernstr. 2. (Andreasberg $^{24}/_{3}$ 24.) **V**: Rammelsberger-, 2. A. 60, Oberharzer Hüttenprozesse, 2. A. 60; Metall. Hüttenkde, 2. A. 61/65 IV; Leitfaden d. Lötrohruntersuchungen, 2. A. 62; Grundriß der Salinenkunde 68, in neuer Bearb. v. BergR. Fürer; Repert. d. techn. Lit. 71 ff.. Grundriß d. Eisenprobierkunst 75; Grundriß d. allg. Hüttenkde, 2. A. 79;

Handb. der ges. Tonwarenind., 2. A. 79, in neuer Bearb. v. Dr. Hecht u. E. Cramer; Metallhüttenkde, 2. A. 81; Metallurg. Probierkunst, 2. A. 82; Probierbuch 89, 2. A. 94; Fortschr. in d. metallurg. Probierkunst 83|86, 87; Muspratt, Techn. Enzyklop. (m. Stohmann), 4. A. 01 ff. VIII (bearb. v. G. Bunte u. a., bis Tonwaren). ()

Kermann, E. C., s. Steinel, Oskar.

Kern, Arthur, ♛, Dr. phil. Breslau, Monhauptstr. 10. (Quanzendorf $^{30}/_{5}$ 62.) **V:** Der neue Grenzzoll in Schlesien 1556 bis 1624 92.

Kern, Carl, Nov., Humor. Berlin W, Kirchbachstr. 19. (Grünberg, Schles. $^{18}/_{3}$ 63.)

Kern, Otto, klass. Altertumswiss., Dr. phil., o. ö. UP. Rostock. (Schulpforta $^{14}/_{2}$ 63.) **V:** De Orphei Epimenidis Pherecydis theogoniis 88; Gründgsgesch. v. Magnesia a. Maiandros 94; Beitr. z. Gesch. der griech. Philos. u. Relig. (m. P. Wendland) 95; Bei den Mönchen auf dem Athos 98; Musaei fragmenta 98; Inscriptiones Thessalicae ined. 99; Die Inschriften v. Magnesia a. Maiandros 00; Inscript. Thessalicarum antiquiss. sylloge 02; Über die Anfänge der hellen. Religion 02; Die Landschaft Thessalien u. die Geschichte Griechenlands 04. **H:** Toepffer, Beitr. zur griech. Altertumswiss 97; Frz Kern, Kleine Schriften 95/98 II; Ferd. Dümmler, Kl. Schriften II 01.

Kerner, Ernst, Belletristik. Gaisern, ObÖstr. 22. **V:** Resignationen 04. (*)

Kerner, Theobald, ♆, ☉, Dr. med., Hof-R. Weinsberg. (Gaildorf $^{14}/_{6}$ 17.) **V:** Ged. 52; Prinzessin Klatschrose 53; Natur u. Frieden 53; Aus dem Kinderleben 54; Galvanismus u. Magnetismus 55; D. fliegende Schneider, Sgsp. 62; Ges. Dichtgen 79; Pastor Staber, Lsp. 88; Kernerhaus u. s. Gäste 93. **H:** J. Kerner, Kleckso graphie; J. Kerners Briefwechsel m. s. Freunden 97. ()

Kernstock, Ottokar, (k.), DÖSchG., ♆, ♌, Chorherr des Stiftes Vorau u. Pfarrer in Festenburg, Steierm. (Marburg a. D. $^{25}/_{7}$ 48.) **V:** Verloren und wiedergefunden, Weihn.-M. 94; Die wehrhaft Nachtigall, altdtsche Weisen 00; Aus dem Zwingergärtlein, ges. G. 01, 2. A. 01; J. C. Hackhofers Festenburger Gemälde 03.

Kernwart, E. A., s. Weber, Arth.

Kerp, Heinrich, ⊕, Lehrer a. Gymn. u. a. Comenius-Seminar. Bonn a. Rh, Rittershausstr. 15. (Lechenich $^{22}/_{6}$ 64.) **V:** Führer bei d. Unterricht i. d. Heimatkunde 90, 3. A. 04; Methodik d. erdkundl. Unterrichts 95, 2. A. 02; Method. Lehrbuch e. begründend-vergleich. Erdkunde 95–04 III, I 2. A. 02, II 2. A. 05; D. erdkundl. Raumvorstellgen 99; Am Rhein 01; Landeskde d. Rheinprov. 01; Heimatkde d. Reg.-Bez. Trier 00, 2. A. 02; Lehrbuch d. Erdkde, Ausg. A, für Seminare 03, 2. u. 3. A. 05; Ausg. B 04; Skandinavien 04.

Kerr, Alfred, /, Kritik, ♆, Dr. phil. Berlin W, Bambergerstr. 42. (Breslau $^{25}/_{12}$ 67.) **V:** C. Brentanos Jugenddichtgen 94; Godwi 98; Herr Sudermann, der D... Di.. Dichter, 1.—4. T. 03; Das neue Drama 04; Schauspielkunst 04.

Kerschbaumer, Ant., (k.), Kirchen♛, D., Stadtpfr., Propst. Krems, NÖstr. (ebda $^{24}/_{8}$ 23.) **V:** Pilgerbriefe 45, 2. A. 63; Coloman v. Hauseck 59; Eligius 60; Römerbriefe 61; Ad limina Apostolorum 61; Vita S. Severini 62; Pilatusnaturen 62; Lehrb. d. kath. Pastoral 63, 2. A. 70; Bischof Feigerle 64; Maria v. guten Rat 64, 3. A. 91; Maipredigt 64: Jäger v. Dürnstein 64, 3. A. 95; Kard. Khlesel 65; Pater Familias 67, 3. A. 94; Gesch. d. deutschen Nat. Hofpizes in Rom 68; Sonntagspred. 68, 3. A. 81; Kathol. Erziehungslehre 68; Liebfrauenbild 70; Missionarius apostolicus 70, 2. A. 87; Skandinavien 70; Frauenstift in Tuln 73; Gesch. von Tuln 74, 2. A. 02; D. Kreuz 74; Gesch. d. Bistums St. Pölten 76; Bekehrg 80; Fastenpred. 82; Jubiläumskatalog v. St. Pölten 84; Gesch. v. Krems 85; Ein Pilgerleben 96 f.. 97; Wahrzeichen NÖsterr. 99; Gentiana Austriaca 03. ()

Kerschensteiner, Georg, Fortbildungsschulwesen, Dr., StadtschulR. München. ($^{29}/_{7}$ 54.) (*)

Kerstan, Carl, philos. Roman, ♆, ♌, ♛, Historienmaler. Mödling b. Wien. (Prag $^{22}/_{10}$ 57.) **V:** Sapere aude, R. 99/91; Die unsinnige Richtung der mod. Bildermalerei u. wirkl. Kunst 96|97; Rechtspflege od. Unrechtspflege? 99; Anregung u. Beiträge zu e. Begriffswissensch. 99.

Kersten, Paul, ☉, /, Buchhdler. Berlin-Halensee, Bornstedterstr. 8 III. (Königsberg i. Pr. $^{25}/_{6}$ 77.) **V:** Versunkene Glocke, Parod. 97, 2. A. 99. ()

Kersten, Theobald (Pf. Willy Werner), ☉, ▮, Dr. phil., Schuldir. a. D. Bad Sachsa, Villa Bergfried. (Dobitschen $^{13}/_{4}$ 50.)

Kesser, s. Kaeser-Kesser.

Keßler, Engelb., VB., DÖSchG., ÖF., PA., CP., ▮. Wien I, Wipplingerstr. 25. (Rieslern $^{1}/_{3}$ 34.) ()

Keßler, Hans, ✝ u. Kirchenwesen, D., ObKonsist.R., Mitgl. d. Ev. Oberkirchenr. Berlin C, Klosterstr. 65|67 III. (Wartenburg $^{3}/_{9}$ 56.) **V:** Chronol. judicum et primorum regum Israelit. 82; Kranz auf Kaiser Friedrichs Grab 88; Üb. d. Wiedervereinigung der christl. Kirchen 91; Die Psalmen übers. u. ausgelegt 99.

Keßler, Johs., Hofprediger u. Garnisonpfarrer. Potsdam, Priesterstr. 9. **V:** Wehr u. Waffe, Predigten; Leben Jesu u. a. (*)

Keßler, Konrad, semit. Ψ, Dr. phil.,

Lic.theol.,ao.UP. Greifswald,Langestr. 72. (Cassel 17/7 51.) V: De formatione quorundam nominum Syriacorum 76; Untersuchg z. Genesis d. manichäischen Religionssystems 76; Mani, Forschgen üb. d. manich. Religion I 89, II 05.

Kestner-Köchlin, Herm., Dr. med., G.Med.R. Mülhausen i.Els. (Hannover 8/10 23.) H: Briefwechsel zw. Aug. Kestner u. s. Schwester Charlotte 03. ()

Kestranek, Frau Clara (Pf. Clara Forstenheim), ♀, Nov., /, k. u. k. Oberstengemahlin. Wien III, Landstr., Hauptstr. 96 (Arenberg-Palais). (ebda 20/5 68.) V: Ged. 92; Seelenblüten, G. 95; Amor in Uniform, N. 97; Frauenschicksale, N. 05. H: A. Forstenheim, Lieder d. Huldigung 98.

Kette, Herm. (Pf. Karl Heinrich), ⊙. Berlin, Lutherstr. 31/32. (Einwinkel 13/2 28.) V: Josef v. Tavora, Dr. 52; Ged. 54, 2. A. 96; Saul, Tr. 60; Artillerist in der Küche, Sch., 2. A.; Karolina Brocchi, Sch.; Nach 10 Jahren, Sch.; Friedr. d. Gr. Schwurgericht, Sch.; Nur kein. Studierten, Sch.; Tugendpreis, Lsp. 86.

Kettler, Dr., Prof., Dir. d. städt. Statist. Amts. Hannover, Lavesstr. 67. Bearb: Kürschners Staats-, Hof- u. Kommunal-Handbuch d. Reichs u. der Einzelstaaten (zugl. Statist. Jahrbuch) seit 04. (*)

Kettler, Frau J. (Pf. Gotthard Kurland), AEV., Frauenfrage, Nov. Hannover, Lavesstr. 67. (Harburg 51.) V: Was wird aus unsern Töchtern? 89, 6. A. 92; Was ist Frauenemanzipation? 90, 3. A. 93; Gleiche Bildg f. Mann u. Frau, 6. A. 92; Streiflichter auf unsere Gegner, 2. A. 92; D. erste dtsche Mädchengymnasium 93, 2. A. 93; D. Mädchengymn. i. Karlsruhe 94; Alltagsgeschichten, N. 02. H: Biblioth. d. Frauenfrage 80—93.

Kettner, Ad., /, Touristik, ObLehr., Red. d. „Altvater". Freiwaldau, Österr. Schl., Schulg. (Schwarzwasser 8/1 49.)

Kettner, Emil, mhd. Liter., Dr. phil., GP. Mühlhausen i. Th., Augustastr. 28. (Magdeburg 16/4 55.) V: Die österr. Nibelungendichtung 97.

Kettner, Gustav, deutsche u. klass. Ψ, Dr. phil., GP. Schulpforta. (Magdeburg 29/10 52.) V: Schillerstudien 94; D. Episteln des Horaz 00; Lessings Dramen im Lichte ihrer u. unserer Zeit 04: H: Schillers dramat. Nachlaß 95 II, dramat. Fragmente u. Entwürfe 99.

Keune, J. B., Archäologie, Dir. des Museums v. Metz. Sablon, Post Montigny. (27/11 58.) V: Führer durch d. Prov.-Museum zu Trier 2c. 91, 2. A. 94; Fälschungen röm. Inschriften zu Metz, Jean Jacques Boissard 96; D. Romanisierung Lothringens u. der angrenzenden Gebiete 97; Metz in röm. Zeit 00; Die Flur Sablon in römischer Zeit 04.

Keußler, Friedrich v., ♛, ObLehr., StaatsR. St. Petersburg, Furschtatskaja 12. (Serben, Livland, 19 6/1.7 56.) V: D. Ausgang d. ersten russ. Herrsch. in den gegenwärt. Ostseeprovinzen im 13. Jahrh. 97, Nachtr. 98, russ. 00; Leopold v. Rankes Leben u. Wirken 92; Festrede z. Rigafeier 01; Erforschung Afrikas 01; Erforschung Australiens 02; St. Petersburg, Vortrag 03; Der Weltumsegler Adam Johann von Krusenstern 04.

Keutgen, Friedr., ♛, Dr. phil., ao. UP. Jena, Berghofweg 2. (Bremen 28/7 61.) V: Die Hanse u. England i. 14. Jahrh. 90; Untersuch. üb. d. Ursprung d. deutschen Stadtverfassung 95; Urkunden z. Städtischen Verfassungsgesch. I 99, II 01; Ämter u. Zünfte, zur Entstehg d. Zunftwesens 03.

Keyl, Th.W. (Pf. f. /, dramaturg. Bearb. u. Nov.: Theo Waldemar), Lit♛, Theat♛, Musik♛. Berlin-Steglitz, Belfortstr. 13 a. (Dresden 27/2 57.)

Keyser, Frl. Stefanie, Roman, Nov., März. Sondershausen, Güntherstr. 41. (ebda 30/3 47.) V: Krieg um d. Haube, R. 84; Glockenstimmen, R. 84; J. Wintermond, kulturgesch. M. u. Erz. 84; Fanfaro, R. 85; Mut z. Wahrheit, R. 86; Loranixe, R. 86; Dtscher Liebesgott, R. 89; Dtsche Art, treu gewahr 89; Dunkle Steine, Das Loos d. Schönen, Eine Lichtwirkg, Nn. 93; Lebenswende, R. 94; Zeit bringt Rosen, N.; Ungeschrieb. Recht, R. 95; Sturm im Wasserglasse, R. 96; Neuer Kurs v. einem Jahrh., R. 97; Seele um Seele, R. 00; Leitsterne, N. 01.

Keyserling, Graf Eduard, Roman, ⊙. München, Ainmillerstr. 19. (Kurland 15/5 58.) V: Rosa Herz, R. 83, 2. A. 85; D. dritte Stiege, R. 90; Frühlingsopfer, Dr. 99; D. dumme Hans, Dr. 01; Beate i. Mareile, R. 03; Peter Hawel, Dr. 03.

Keyserling, Gräfin Margarete, Roman. Breslau, Tiergartenstr. 37 II. (Berlin 22/2 46.) V: Sturmhexe, R., 2. A. 83; Römische Aquarelle 82; Lucciola, R.; Das Fritzche, R.; Excentrisch, R. 93; Ged. 93; Strandgesch., N. 94; Ged. u. Aphorismen 94; Unbeschützt, R. 95; Der Werwolf, R. 99; Sordello, dr. Ged. 99. ()

Keyßer, Adolf, Bibliogr., /, Dr. jur., Prof., Dir. d. Stadtbiblioth. Cöln-Müngersdorf, Haus Belvedere. (Rinteln 15/5 50.) Hrsg. d. Veröffentlichungen d. Stadtbibl. in Cöln 85 ff. V: Verbot d. Schenkg unt. Ehegatten nach röm. Rechte 78; Die Stadtbibliothek in Cöln 86; Die Büchererwerbgen der Cöln. Stadtbibl. 90; Zur geschichtl. u. landeskundl. Bibliographie d. Rheinprov. 91; Frieden im Kriege, Erinnerungen a. d. Feldzug 70/71 93; D. alte Pape 95; D. öffentl. Bibliotheken und die

schöne Literatur 03; D. Bibliothekswesen als Gegenstand öff. Verwaltg 04.

Keyßner, Gustav, PA., Kunst♛, Dr. phil. Stuttgart, Alexanderstr. 77 III. (Meiningen.) **V**: Die drei Psalterbearbeitungen Luthers v. 1524, 1528 u. 1530 90.

Keyßner, Hugo, Dr. jur., G.Just.- u. Kammerger.R. a. D., Hrsg. d. „Zeitschr. für das ges. Handelsrecht". Berlin W, Lützowstr. 66 I. ($^{17}/_{10}$ 27.) **V**: Aktienrecht 73; Handelsgesetzb. 78; Gerichtsverf. 80; Recht am eigenen Bilde 96; Russische Wechselordnung 03.

Kheil, Napoleon M., Hispanica, Handelswiss., Entomologie, Handelsschul-Dir. Prag, Ferdinandstr. 38n. (ebda $^{19}/_{10}$ 49.) **V**: Kaufm. Arithmetik mit national-ökon. Exkursen 81; Die Rhopalocera der Insel Nias 84; Deutsch-böhm. Terminologie 84; Deutsch-böhm. Handelskorresp. 88, 2. A. 01; Wechsellehre in deutsch. u. böhm. Spr. 01.

Khull, Ferd., Lit♛, Dr. phil., Prof. Graz, Wielandg. 2. (Klagenfurt $^{3}/_{12}$ 54.) **V**: Über d. Sprache des Joh. v. Frankenstein 80; Gesch. d. altd. Dichtg. 86; Gesch. d. Skalden Egil Skallagrimson 88, 2. A. 98; Viga Glum, Gesch. 88; Viglund und Ketilrid, N. 89; Gesch. d. Palnatokis und d. Jomsburger 92; Gisli d. Geächtete 93; Deutsches Namenbuch 91, 2. A. 01; Olaf d. Heilige 94; Höskuld Kollssohn 95. **H**: Stadtgesetze von Eger 82; Der Kreuziger d. Joh. von Frankenstein 82; Gariel v. Muntabel 85; Tandareis u. Flordibel 85; Schiller, Don Carlos 90; Kleist, Hermannsch. 92; Grimmelshausen, Dtsch. Michel 94; Ders., Simplicissimus 95; Zweier dtscher Ordensleute Jerusalemfahrten 96; Des Ritters Hans von Hirnheim Reisetagebuch 97; D. Pfarrers W. Gebhardt Tagebuch 97; Klagenfurter Reimchronik 97; 46 Briefe der Erzherzogin Maria 98; Schulordnung der Linzer Landschaftsschule 00; Joh. B. Türks Jugenderinn. 02; Steirischer Wortschatz 03.

Khuen, Eduard v., ÖF., DÖSch., /, ✠, ✉, Dr. jur., Chefred. d. „Öst. Hausbesitzer-Zeitg." Wien I, Singerstr. 14. (ebda 59.)()

Khuenberg, Sophie v., s. Kleinert, S.

Kick, Friedr., mechan. ⚙, o. ThSchP., RegR. Wien I, Seilerstätte 5. (ebda $^{27}/_{2}$ 40.) **V**: Fortschr. d. Spinnerei-Mech. 68; Mehlfabrikat. 71, 3. A. 94; Fortschr. ders. 83; Gesetz d. proport. Widerstände 85; Vorlesungen üb. mechan. Technologie 98. **H**: Karmarsch-Heeren, Techn. Wörterb., 3. A. 74/92.

Kiefer, Albert, Pfr. Balbronn im Elsaß. (Bischweiler $^{11}/_{7}$ 44.) **V**: Le gouvern. français et les protestants d'Alsace 1648—1697 68; Gesch. Notizen über Linzingen u. s. Gemarkung 87; Gesch. Notizen über Elbersforst 88; Pfarrbuch der Grafschaft Hanau-Lichtenberg 90; Steuern, Abgaben u. Gefälle in d. ehemal. Grafsch. Hanau-Lichtenberg 91; Gsch. d. Gem. Balbronn i. Elsaß 94; In heilig. Landen 98.

Kiefer, Karl, (k.), Moral-✝ u. Homiletik, D., Lyzeal-Rektor u. Sem.-Regens. Eichstätt, Bay. A. 19. (Herrieden $^{14}/_{12}$ 66.)

Kiefer, Ludw., GenSekr. d. Ver. Dtscher Zeitungsverl. u. Red. d. „Zeitgs-Verlags". Hannover, Osterstr. 17 I. (Waldmohr, Pfalz $^{1}/_{3}$ 66.)

Kiefer, Wendel, (k.), ☺, Humor, Erz., Soz., Kaufmann. Cöln a. Rh. (Merzig $^{3}/_{5}$ 58.) **V**: ☺, diese Pennäler!; Wilder Wein; Uns. mod. Kommis u. Prinzipale; Unkaufmännisches i. Kaufmännisch.; Faule Früchte am Baume der heutigen Gesellschaft u. zahlr. Stücke f. Liebhaberbühnen.

Kiesl, Franz Xaver, neutest. Exegese, D., Dr. phil., kgl. LyzealP. Passau 3. (Plattling $^{17}/_{10}$ 69.) **V**: Gassendis Erkenntnistheorie 93; Der Friedensplan d. Leibniz zur Wiedervereinigung der getrennten christl. Kirchen 01; Die johanneische Frage an der Jahrhundertwende 01.

Kiehne, Hermann, ♆, ☺, Epik, Lit.♛, Kritik, /, Nov., ▮, Hrsg. d. „Miniaturwerk Deutsch. Dichtg". Nordhausen, Riemannstr. 13. (Wernigerode $^{10}/_{4}$ 55.) **V**: Lenzfahrt 85; Hausbuch 86; Hausbuch dtscher Dichtung 87; Dorfprinzeß, Vst. 87; Kl. Lieder 91; Die dtschen Lyriker d. Gegenwart 92; Fahrende Leut', lyr.-dramat. D. 93; Wand. Volk, D. 94; Vergangenheit, Gegenwart, Zukunft 94; „J'y pense", n. G. 95; Autorität, Lsp. 96; Scharfeneck, Sch. 96; A. Bodos Reich, N. a. d. Harz 97; Kleinbürgerlich, N. 98; D. Kunst d. Liedes 99; Autorität, Lsp. 00; Fels u. Frau, Lsp. 00; D. Tauftag, Lsp. 00; Der Flaneur, Lsp. 02; Wandern u. Weilen, G. 03; Um Freiheit u. Recht, Sch. 03.

Kiel, Friedr., ▮, Dr. phil., Prof. Hannover, Wiesenstr. 13. (ebda $^{2}/_{5}$ 54.) **V**: Venus v. Milo 82; Kinderschatz, Deutsches Leseb. I 49. A. 03, II 30. A. 02, III 13. A. 93.

Kien, Rob. (Pf. Ignaz Dockeler od. J. Binder-Dockeler), VB., ♆, Privatier. Ulm, Langestr. 49. (ebda $^{15}/_{7}$ 43.) **V**: Alles onteranand, Ged. in Ulmer Landdialekt 94; Humorist. Einfälle, teils in Hochd., teils im schwäb. Dial. 96; Kraut u. Rüaba, Ged. im Ulmer Landdialekt 96; Auh, hairet Se! Ged. im Ulmer Landdialekt 02; Fescht über Fescht, Ged. im Ulmer Dialekt 04.

Kienast, Friedr. Aug., /. Wiener-Neustadt, Neuklosterg. 1. (Melk $^{27}/_{7}$ 53.) **V**: M. Gott, Authol. 81; Admont 83, 3. A. 95; Besiegte Vorurteile 86; Blüt. u. Knospen, G., 2. A. 89; Ged. in obersteir. Mundart 98; Durch Kampf z. Sieg, G. 03.

Kienbaum, Herm., /, ✍. Potsdam, Lennéstr. 19 II. (ebda $^{21}/_{3}$ 48.)

Kiene, Hans v., (k.), Dr. jur., ObLGR., Landtagsabg. Stuttgart, Uhlandstr. 21.

(Langenargen 22/1 52.) **V**: Die Haftung d. Erben aus Delikten des Erblassers 78; D. Volksschulfrage 97; D. Zwangserziehg Minderjähriger 00. ()

Kienitz, Otto, Badische ● u. ♛, ♆, Dr. phil., GP. Karlsruhe i. B., Kaiserstr. 152. (Görlitz 6/5 50.) **V**: Über quin 76; De quî apud priscos scr. lat. usu 79; Histor. Wandkarte d. Gr. Baden (m. Baldamus) 00; Lit. d. Landes- u. Volkskunde d. Gr. Baden (m. Wagner) 01; Nachwirkungen aus der bad. Territorialzeit 02; Landeskunde d. Gr. Baden 04.

Kienle, P. Ambrosius, (k.), Musik♛, Liturgik, OSB. Beuron, Hohenz. (Laiz 8/5 52.) **V**: Choralschule 84, 3. A. 99; Kleines kirchenmusikalisches Handbuch 93; Maß u. Milde in kirchenmusikal. Dingen 01.

Kienzl, Wilhelm, Musik, Dr. phil., Komponist. Graz, Glacisstr. 65 III. (Waizenkirchen 17/1 57.) **V**: Musikal. Deklamat. 80/86; Miszellen 86; Heilmar, Opdichtg 91, neue Fassg 00; D. Evangelimann 94; Don Quixote 97; D. Gesamtkunst des 19. Jahrhd. — Richard Wagner 03; A. Kunst u. Leben 04. **Bearb**: Mozarts „Titus" mit Prosa (statt Secco-Rezitativen), Bühnenbearbtg 98; Brendel, Gesch. d. Musik in Italien, Deutschl. u. Frankr., 7. A. 88 u. Grundzüge d. Gesch. der Musik, 6. A. 87.

Kiepert, Adolf, dram. ♆, herz. Hofbuchhändler. Hannover, Lemförderstr. 3. (Breslau 7/2 45.) **V**: Freiburg i. B. in Wort u. Bild 89, 3. A. 92; Der südl. Schwarzwald 91; Textbuch zu Lichtenstein, rom. Oper v. Ferd. Schilling 91; Rudolf von Bennigsen 94, 2. A. 03; Die Bennigsenfeier in Hannover 94; Textbuch zu: „Aus Deutschlands großer Zeit", Konzert-Kantate von Ernst H. Seyffardt 95; Festspiel z. Feier der Wiedererstehung des Deutschen Reiches 96; Festspiel zur 100jähr. Gedächtnisfeier Kaiser Wilhelm des Großen 97; Bismarck, Festsp. 99, 2. A. 01; D. Dtsche Lied, Festsp. 01; Für Gott und Volk, hist. Dr. 01; Festspiel zur Feier d. 50jähr. Bestehens d. Kgl. Schauspielhauses in Hannover 02. **H**: Festzeitung zum 14. Deutsch. Bundesschießen in Hannover 03. *

Kiepert, Ludwig, A Dr. phil., ThSchP., GehRegR., Mathem. Dir. d. Preuß. Beamten-Ver. Hannover, Herrenhäuser Kirchweg 20. (Breslau 6/10 46.) **V**: Grundriß d. Differential- u. Integralrechnung I, 10. A. 05, II, 8. A. 03.

Kiepert, Frl. Meta (Pf. O. Ortwin), Nov., ♆. Groß-Lichterfelde-W., Bahnstr. 3. (Breslau 10/6 75.) *

Kiesekamp, Frau Hedwig (Pf. L. Rafael, Cornelia), VB., FDS., Märchen, ♆. Münster, Fürstenstr. 1. (Haus Henrichenburg 21/7 46.) **V**: N. Märchenschatz, 2. A. 84; Am Kamin, M.; Frischer Märchenstrauß; Wie man im Walde singt &c., M. 84; Am Gardasee, Erz., Märchen, Skizzen 88; Gedichte 83, 3. A. 01; Was d. Sturm sang, M.; Winterträume, n. M., n. Ged. 94; Großmutter erzählt 96; Ebbe u. Flut, G., 3. Slg 96; Heinrich, Familiendr. 93; Der Prinz kommt, Lsp. 98; Junge Herzen, N. 99; Abendgluten, n. G. 02. ()

Kieser, Thilo, Epik, Kaufmann. Graudenz, Westpr., Goßlerstr. 1. (Frankenhausen a. Kyffh. 30/8 73.) **V**: Hirt vom Kyffhäuser, E. 94; Ostara, Sang aus dem Ilmtale 00; Aus dem Elbtale, G. 01; Genio hujus loci, Erz. aus dem alten Weimar 04. *

Kieseritzky, Gangolf v., klass. Archäologie, ObKonservator a. d. k. Eremitage, W. StaatsR., Exz. St. Petersburg, Pet. S., Gr. Prosp. 4. (Fellin 18/9 47.) **V**: Nike i. d. Vasenmalerei I 76; Skulpturenkatalog d. k. Eremitage 96, 4. A. 01. ()

Kiesewetter, Max, ♆, Kfm. Neufahrwasser, Schleusenstr. 13 I. (ebda 30/9 54.)

Kiesgen, Laurenz (Pf. Karl Lorenz), ♆, Nov., ∎, Krit., ♪, Jugendschr., Mittelsch Lehr. Cöln a. Rh., Dasselstr. 64. (ebda 3/12 69.) **V**: Himmel u. Erde, G. (mit W. Ruland) 93; H. v. Kleist 01; Dtschld reg. Reichsfürsten u. ihre Länder (K. Lorenz) 94; D. deutsch-franz. Krieg 1870/71; Cantaten, Vereinsbühne, Festsp. 94 und 97; Chateaubriand u. d. Neuromantik 04; Randglossen zur Jugendschriftenfr. 04; Maisegen, G. 04; Martin Greif 05.

Kiesler, Bernh. (Pf. Armand v. Elz, Heinr. Sonntag, Reinhold Herwig), (k.), ♆, Nov., 𝄞, ∎, ♪, Lehr. (Düsseldorf, (Buttlar 20/6 51.) **V**: Balladen u. lyr. Ged. 73; Nov. 77; Heil Julia 83; Was uns retten kann 93; D. ärmste Kind 93; Wie ein Gänsebub zum reichen Mann wurde 93; Fridolins Rheinfahrt 94; Er sucht seine Mutter 94; Das Brünnlein am Wege 94; Die drei Goldsucher 95; Eine Weihnachtsgesch. 96; Simon v. Cyrene, Sch., 2. A. 96; D. Hofdichter, Lsp. 96; Ich will Dichter werden, Erz.; Reise-Erlebnisse; Der Brand, Erz.; D. Opfer d. Priesters 01; Eines Cölner Jungen Reise um d. Erde 04.

Kiesling, Ernst, Maler u. Kunstschriftsteller. Leipzig, Wintergartenstr. 10. (Berlin 21/10 51.)

Kießling, Karl Johs., ∩, Dr. hon. c., Prof. Marburg i. H., Haspelstr. 23. **V**: Dämmerungserscheingn 1883 u. ihre physik. Erklärung 86; Unterss. üb. Dämmerungserscheingn z. Erklärg d. nach d. Krakatau-Ausbruch beobachteten atmosphär.-optisch. Störung 88; Lehrb. d. Physik 02.

Kietz, Georg, Politik, ♪, Theater-, ♫- u. Musikkritik, Dr. phil., Schriftstell. Hamburg, Wandsbeker Chaussee 28. (Drossen 22/1 68.) **V**: Agonistische Studien 92; Ceterum censeo, z. Einführung in die Po-

lenfrage 02; So will's der König, Sch. 05.*

Kietz, Hermann, ℙ, Reg.- u. SchulR a. D. Hamburg, Wandsbeker Chaussee 28. (Burg bei Magdeburg 7/8 31.) V: Zum Sonntag I: Erklärung d. evangel. Perikopen 68, 8. A. 00, II: Erkl. d. epistol. Perikopen 87, 4. A. 99; 24 Psalmen, schulgemäß erkl. 72, 3. A. 01; Luthers kl. Katechismus, erkl. Ausg. f. Geistliche u. Lehrer 83, 4. A. 00; Ausg. B f. Kinder 83, 6. A. 98; Schulreden 93; Die bibl. Gesch. d. A. u. N. Test. 95 u. 96 II; Zur Einführg in d. Literaturkde 95, 2. A. 99; Uns. Kleinen u. deren erste erziehl. Leitung 96.

Kiewning, Hans, ♛, Dr. phil., Archiv-R., Hrsg. d. „Mitteil. a. Gesch. u. Landesk. d. Fürstt. Lippe". Detmold, Woldemarstr. 5. (Königsberg i. Pr. 20/8 64.) V: Seidenbau u. Seidenindustrie im Netzedistrikt 1773—1805 96; Taufschein C. Ph. v. Unruh 01; D. auswärt. Politik d. Grafschaft Lippe v. 1789—1907 03. H: Nuntiaturbericht a. Dtschld 1628—1635. 95.

Kihn, Heinr., (k.), †, Patrol., Encyklopädie, Kirchenrecht, D., Domdekan. Würzburg, Domerschulstr. 2. (Michelbach 30/4 33.) V: Bedeutg d. antiochen. Schule auf d. exeget. Gebiete 66; Weg z. Weisheit, Andachtsbuch 68, 7. A. 01; Theod. v. Mopsuestia u. Junilius Afrikanus als Exegeten 80; Junilii Africani Instituta regularia divinae legis 80; Ursprung d. Briefes an Diognet 82; Prakt. Methode z. Erlernung d. hebr. Sprache 85, 2. A. 98; Prof. Dr. J. A. Moehler 85, 3. A. 89; Encyklop. u. Methodologie d. Theol. 92; Brügge u. H. Memling 96; Patrologie 04.

Kilian, Eugen, Dr. phil., Regiss. a. Hoftheater. Karlsruhe, B., Seminarstr. 6. (ebda 10/11 62.) V: Itinerar Kaiser Heinr. IV. 85; Mannh. Bühnenbearb. d. Götz 1786 89; Goethes Götz u. d. neueinger. Münchn. Bühne 90; Zur Bühnengesch. d. Götz (m. F. Winter) 94; Beitr. z. Gesch. d. Karlsr. Hofth. unt. Ed. Devrient 93; Der einteil. Theater-Wallenstein 01; Bühnenbearbeitungen: D. Widerspenstig. Zähmung 97; Antonius u. Kleopatra 98; König Heinrich V. 00; Wie es Euch gefällt 00; D. Sturm 01; Götz v. Berlichingen 02; Maß für Maß 04; Don Karlos 04. H: Wehl, Dramaturg. Bausteine 91; S. Fr. Sauter, Ausgew. G. 02; Bauernfeld, Fortunat 02.

Killing, Wilh., ⚒, Dr. phil., o. UP., GRegR. Münster, Westf. (Burbach, Westf., 10/5 47.) V: D. nicht euklid. Raumformen 83; Erweiterung d. Raumbegriffs 84; D. nicht euklid. Raumform. in analyt. Behandl. 85; Die Lieschen Transformationsgruppen 86; Einführ. i. d. Grundlag. d. Geometrie 93/98 II; Lehrb. d. analyt. Geometrie in homogenen Koordinaten I 00, II 01.

Kimmig, Otto (Pf. Peter Sirius u. P. Sothis) ♆, /, Dr. phil., GP. Konstanz, Bad., Obere Laube 7. (Thiengen b. Waldshut 20/4 58.) V: Götter, Lumpen u. Rezensenten (Pf. Kürenberg) 79; Erz. d. Münsterturms 84; Lieder d. Peter Sirius 85; Kennst du d. Land? 97, 2. A. 98; Tausend u. e. Gedanken 99; Eine Liebe 04.

Kinder, Joh. Christ., ♛, Bürgrm. Plön. (Lunden 23/3 43.) V: Urkundenbch z. Chronik v. Plön 82; Alte Ditmarsische Geschichten 85; Gottlieb, d. schwarze Feldtromp., Erz. 87; Tochter d. Frohn, Erz. 88; Urkundenbuch z. Chronik d. Stadt Plön 91; Alte Plöner Geschichten 93; Plön, Führer 97; Plön, Beiträge zur Geschichte d. Stadt 04.

Kindermann, Alfred (Pf. Egon Treu, Alfred v. Nixdorf), DÖSchG., ♆, /, Reisebeschr., Priv.-Beamt. Zeidler in Dtschböhmen. (Nixdorf, Böhmen 13/2 78.)

Kindscher, Franz, klass. Ψ, anhalt. ♛, Prof., GArchivR. Zerbst, Markt 26. (Dessau 20/1 24.) V: P. Beckers Chronik v. Zerbst 58; Emendationes Caesarianae 60; Quaestiones Caesarianae 64; Gesch. d. ak. Gymn. zu Zerbst 68, 71 (Forts. b. 1681 in Anh. Mitt. VI). H: Mitteil. d. Ver. f. Anhalt. Gesch. u. Altertumskde VI—IX, 391—01.

Kindt, Otto, ♆, Univ.-Buchdr.-Besitzer u. Verl.-Buchh. Gießen. V: Dichtgen 99.

Kinkel, Frau Alice, geb. Wiedmayer, ASV., /, Nov., Skizzen, Kritik. Stuttgart, Weimarstr. 25 I. (ebda 10/1 66.)

Kinkel, Walter, ⁂, Dr. phil., a. o. UP. Gießen, Plockstr. 11. (Hagen i. W. 23/12 71.) V: Beiträge zur Erkenntniskritik 00; Joh. Friedr. Herbart, sein Leben u. seine Philosophie 03; Ged. 04. H: Kants Logik 04.*

Kinter, P. Maurus, (k.), OSB., ♛, Kirchen♛, Ue: IFSlav., Dr. phil., Biblioth., Chef Red. der „Studien u. Mitteilgen a. d. Benediktiner- u. Cistercienser-Orden". Stift Raigern b. Brünn. (ebda 21/2 42.) V: Herrschaft Hochwal 68; Abt Günther Kaliwoda 83; Rundgang durch d. vatikanische Ausstellung 89; Dr. Beda Dudik 90.

Kinzel, Karl, Germanistik, Lit. ♛, Dr. phil., GP., MitHrsg. d. Jahrbuchs „Aus Höhen u. Tiefen". Berlin-Friedenau. (Berlin 17/3 49.) V: Wolframs Stil 73; Junker u. treue Heinrich 80; Lamprechts Alexander 84; Hist. de preliis 84; Volkslied d. 16. Jahrh. 85; H. Sachs 89, 5. A. 05; Walther von der Vogelweide 90, 12. A. 04; Kunst- u. Volkslied i. d. Reformationsz. 91, 2. A. 01; Nibelungenlied 92, 8. A. 05; Ein Pastorenleben 92; Wie reist man in Tirol 93, 6. A. 04; Dtsche Lit.-Gesch. 93, 9. A. 05; Ged. d. 18. u. 19. Jahrh. 93; Wie reist man in der Schweiz 00, 3. A. 05; Italien 02; Klopstock, 2. A. 04; Altd. Lesebuch 03; Sommerfrisch. in Tirol 04; Bild. Kunst i. dtsch. Unterr. d. Prima 04. H: Aus Höhen u. Tiefen, Jahrbuch seit 98; Königs Lit.-

Gesch. 02; Hopf u. Paulsieks Leseb. II 02.

Kipke, Carl, Biogr., Krit., Essay, Komp., Red. d. „Musikalisches Wochenblatt" u. d. „Sängerhalle". Leipzig-Connewitz, Mathildenstr. 9 II. (Breslau 20/11 50.) **W:** (m. B. Vogel) Konservat. d. Musik zu Leipzig 88. **Bearb:** F. L. Schubert, Instrumentationslehre, 5. A. 93; dess., D. prakt. Musikdirektor, 4. A. 93, dess., Katechismus der Gesangslehre, 3. A. 96; G. Wunderlich, Anleitg zur Instrumentierg v. Chorälen, Arien u. Chören, 2. A. 00; Dr. Herm. Zopff, D. angehende Dirigent, 2. A. 02.

Kipp, Theodor, ⚷, Dr. jur., o. UP., GJustR. Berlin W, Meineckestr. 20. (Hannover 10/4 62.) **W:** Die Litisdenuntiation als Prozeßeinleitungsform im röm. Zivilprozaß 87; D. Verurteilung z. Abgabe v. Willenserklärungen u. zu Rechtshandlgn 92; Quellenkunde d. röm. Rechts 96; Geschichte der Quellen d. röm. Rechts 03. **Bearb:** Windscheid, Lehrbuch des Pandektenrechts 00/01 III.

Kippenberg, Anton, Lit. ♛, Ψ, 𝒻, Dr. phil. Leipzig, Rosenthalg. 12. (Bremen 22/5 74.) **W:** D. Sage vom Herzog v. Luxemburg 01.

Kippenberg, August, ♗, Lit. ♛, Dr. phil., Dir. d. höh. Mädchenschule u. des Lehrerinnensemin. v. A. Kippenberg. Bremen. (ebda 4/9 69.) **W:** Robinson in Deutschland. **H:** Engl. Ged. f. höh. Mädchensch. 99. **Mith:** Leseb. f. höh. Mädchensch. ()

Kirchbach, Frau Marie Luise, geb. Becker, VB., Kunstgewerbe, Kultur ♛, 𝒻, ⁂, ✉, Ψ. Groß-Lichterfelde, Chausseestr. 56 p. (Eberswalde 28/12 71.) **W:** **V:** In Wolken-Kuckucksheim, Kinderlieder 99; Sonnenkinder, G. 01; Die Liebe im dtschen Märchen 01; Italien u. ich 01; Der Tanz 01, 2. A. 03.

Kirchbach, Wolfg., VB., Roman, ☿, ☉, 𝒻. **Ue:** E. Groß-Lichterfelde, Chausseestr. 56 p. (London 18/9 57.) **W:** Kosmopolit. Originale 78; Märchen u. A. 80; S. Rosa, R. 80; Allvat. Wotans abenteuerl. Reise 82; Ausgew. Ged. 83; Kinder d. Reiches, R. 83; Lord Byron 85; Lebensbuch 85; D. Ingenieur, Tr. 86; Menschenkenner, Lsp. 88; D. letzten Menschen, Dr. 89, 2. A 03; Weltfahrer, R. 90; Warum Frauen die Männer lieben, Lsp.; Leb. a. d. Walze R. 92; Miniaturen, R. 92; Die Hosen d. Baron Werdau, R. 93; Des Sonnenreiches Untergang, Dr. 94; Gordon Pascha, Dr. 94; Eginhard u. Emma, Sch. 95; Lili-Tse, kom. O. 95; Jung gefreit, Lsp. 97; Was lehrte Jesus?! 97, 2. A. 02; D. Buch Jesus 98; Wein, Sch. 99; D. Lieder vom Zweirad 90; D. neue Relig., R. 03.

Kirchberg, Walter, Journalistik, Red. am „Albbote". Waldshut i. B., Hauptstr. 193. (Weißenfels 1/7 69.) *

Kircheisen, Friedrich M., Universal ♛, Literat., napoleon. ♛. Genf, Rue du Léman 20. (Chemnitz 23/6 77.) **W:** Bibliographie Napoléons (deutsch, franz., engl., ital.) 02; Gesch. d. literar. Porträts I 04.

Kirchenheim, Arthur v., ⚷, Dr. jur., ao. UP., Red. d. „Zentralbl. f. Rechtswiss.". Heidelberg. (Berlin 15/4 55.) **W:** Antragsdel. 77; Regentschaft 80; Verwaltgs-R.-Praktikum 83; Einf. i. Verw.R. 85; StaatsR. 87; Schlaraffia politica (anon.) 92 (übers. als l'Utopie éternelle 96); Kirchenrecht 00.

Kirchhoff, Adolph, klass. Ψ, Dr. phil., o. UP., GRegR. Berlin W, Matthäikirchstr. 23 I. (ebda 6/1 26.) **W:** Fachschr. ()

Kirchhoff, Alfred, Erd- u. Völkerkde, Dr. phil., o. UP. a. D., GRegR. Mockau b. Leipzig, Hauptstr. 65. (Erfurt 23/5 38.) **W:** De Labiatarum organis vegetativis 61; Schulbotanik 65; Die Idee der Pflanzenmetamorphose bei Wolff u. bei Goethe 67; Erfurt im 13. Jahrh. 70; Weistümer d. Stadt Erfurt 70; Schulgeographie, 18. A. 03; Thüringen doch Hermunduren land 82; Rassenbilder m. Text 84; Volapück, 5. A. 87/98; Text zu Leutemanns Bilder a. d. Völkerleben 88; Halloren 88; Stanley und Emin 90; Territoriale Zusammensetzg der Prov. Sachsen 91; Erdkde f. Schulen, 11. A. 04 II; Schutzgebiete des Deutsch. Reichs, 4. A. 01; Geogr. in Baumeistrs Hdb. der Erzieh.- u. Unterrichtslehre auf höh. Schulen 95; Deutsche Landschaften und Stämme in Meyers Deutsch. Volksrum 98, 2. A. 03; Pflanzen- u. Tierverbreitung (3. Teil d. „Allg. Erdkde") 99; German Empire i. Mills Internat. Geography 99, 2. A. 03; Mensch u. Erde 01, 2. A. 04. **H:** Peschel, Völkerkde, 6. A. 81/85; Länderkde v. Europa 87/03 II; Anleitg z. dtsch. Landes- u. Volkskde 89; Beitrag z. Namenverbesserg d. Karte d. Dtsch. Reiches 92; Darwins Reise 93; Forsch. z. deutsch. Landes- u. Volkskde II—XV 86/04; Archiv f. Landes- u. Volkskde der Provinz Sachsen I—XIV 91/04.

Kirchner, Josef, 𝒻, Kunst- u. Lokal ♛. München, Augustenstr. 113 II. (ebda 21/4 45.) **W:** D. Darstellung d. erst. Menschenpaares in der bildend. Kunst 03. ()

Kirchner, Kurt (Pf. Kurt v. Albrecht), ☉, 𝒻, ♛, Jugendschr. Stuttgart, Rotenwaldstr. 33. (Meiningen 6/1 62.) **W:** Sie trinkt, Lsp. 84; Um Thron u. Ehr., Erz. 86; Der Tag von Altenesch, Erz. 87; Der alte Nap., hist. Erz. 90; Die von Gleichen, Erz. 92; Blaustrumpf, Erz. 93; Unt. südl. Sonne 96; Zwiepflicht, hist. Sch. 04.

Kirchner, Oskar, ✍, Dr. phil., Prof. a. d. landwirtsch. Hochsch. Hohenheim b. Stuttgart. (Breslau 9/5 51.) **W:** Algenflora v. Schlesien 78; D. mikroskop. Pflanzenwelt des Süßwassers 84, 2. A. 91; Flora

von Stuttgart u. Umg. 88; Die Krankheiten u. Beschädigungen unſ. landw. Kulturpflanzen 90; Atlas d. Krankheiten u. Beschädiggen unſ. landw. Kulturpfl. (m. H. Boltshauſer) 96|02; Exkurſionsflora für Württ. u. Hohenz. (m. J. Eichler) 00; D. Obſtbaumfeinde 03; D. Getreidefeinde 03; Lebensgeſch. d. Blütenpflanzen Mitteleuropas (m. E. Loew u. C. Schröter) ſeit 04.

Kirchner, Theodor, Nov., Skizze, ♆, ✆, Dr. jur., KanzeiDir. d. dtſch. Univ. Prag, Obſtmarkt 7. (Karolinenthal [5|9] 62.) ℬ: D. Glück, O. 98.

Kirchner, Wilh., ✐, Dr. phil., o. UP., GHofR, Dir. d. landw. Inſtituts. Leipzig, Brüderſtr. 34. (Göttingen [9|7] 48.) ℬ: Beiträge z. Kenntnis d. Kuhmilch 77; Bericht üb. d. Internat. Molkereiausſt. i. Hamburg 77; Handbuch d. Milchwirtſch. 82, 4. A. 98; Zu von der Goltz „Handbuch d. geſ. Landwirtſch.": Rindviehhaltg, Leitg d. landw. Betriebs 89|90; Zweck u. Aufgabe d. Landwirtſch. Studiums a. d. Univ. 91; Mitt. d. landw. Inſtitutes d. Univ. Leipzig, 6. Heft 04.

Kirn, Otto, ✝, D., Dr. phil., o. UP. Leipzig, Schenkendorfſtr. 3. (Heslach-Stuttgart [23|1] 57.) ℬ: Fachſchr. ()

Kirſch, Joh. Peter, (k.), chriſtl. Archäol., Patrologie, Kirchen♛, D., o. UP. Freiburg i. d. Schweiz, Rue St. Pierre 22. (Dippach [3|11] 61.) ℬ: Die chriſtl. Kultusgebäude im Altert. 93; Die päpſtl. Kollektorien in Deutſchland während des 14. Jahrh. 94; Die Finanzverwaltung d. Kardinalkollegiums im 13. und 14. Jahrh. 95; Die Akklamationen u. Gebete der altchriſtl. Grabſchriften 97; Die Rückkehr d. Päpſte Urban V. u. Greg. XI. v. Avignon n. Rom 98; D. chriſtl. Epigraphik u. ihre Bedeutung f. d. kirchengeſch. Forſchung 98; Die Lehre von d. Gemeinſch. d. Heiligen i. chriſtl. Altertum 00; Die päpſtl. Annaten in Deutſchland während d. 14. Jahrh. 03; Illuſtr. Geſchichte d. kath. Kirche I—VIII 03; Forſchgn z. chriſtl. Literatur- u. Dogmengeſch., ſeit 00 (m. Ehrhard). **Neubearb**: Hergenröther, Handb. d. allg. Kirchengeſch., 4. A. I 02, II 04.

Kirſch, Paul, ſ. Strzemcha, Paul.

Kirſch, Peter Anton, (k.), ♛, D. Freiburg i. B., Karthäuſerſtr. 29. (Mainz [14|1] 70.) ℬ: Melanchthons Brief an Camerarius üb. Luthers Heirat 00; Die hl. Cäcilia 01; D. hiſtor. Brevierlektionen 02; Zur Geſch. d. kath. Beichte 02; Altkath. Angriffe gegen die röm.-kath. Bußinſtitut 03; Die Würde u. Bürde des Biſchofamtes nach d. ſyr. Didaskalia 04; Die Beichte, ihr Recht u. ihre Geſchichte 04.

Kirſchkamp, Jak., (k.), ✝, D., o. UP. Bonn. (Burgwaldniel [15|4] 48.) ℬ: Menſchl. Wiſſen Chriſti 72; Gnade u. Glorie 78; D. Geiſt des Katholizismus in der Lehre vom Glauben u. von der Liebe 94; Ein Beitrag z. Geſch. v. Burgwaldniel 96.

Kirſchner, Frl. Lola (Pſ. Oſſip Schubin), Roman, Erz., Nov., ✐. Schloß Bonrepos b. Liſſa a. E., Böhm. (Prag [17|6] 54.) ℬ: Mal occhio u. a. Nov. 84; Ehre, R. 84, 10. A. 92; Frühlingstraum 86; Erlachhof 87, 3. A. 91; Asbeïn, 4. A. 01; Unheiml. Geſchichten 89, 2. A. 95; Geſch. ein. Genies, Erz., 2. A. 91; Boris Lencky, R. 89 III, 3. A. 97; O du mein Öſterreich 90, 3. A. 90; Heil dir im Siegerkranz, Erz. 91; Ein müdes Herz 91, 4. A. 99; Gräfin Erikas Lehr- u. Wanderjahre, 1. u. 2. A. 92 III; Gloria victis, R., 4. A. 02; Torſchlußpanik, Erz. 92, 4. A. 95; Unter uns, R., 5. A. 92; Es fiel ein Reif in d. Frühlingsnacht, Nn., 4. A. 01; Toter Frühling, R. II, 2. A. 93; Finis Poloniae R. 93; Bravo rechts! E. luſt. Sommergeſch. 4. A. 02; Geſch. e. alt. Öſterreichers, Erz.; Etiquette, Erz.; Bludicka, Erz.; Gebroch. Flügel, R., 3. A. 99; Woher tönt dieſer Mißklang durch die Welt? R. 3. A.; Contiocchi, R., 4. A. 95; Maximum, R. 96, 2. A. 99; Heimkehr, R.; Wenn's nur ſchon Winter wär! R.; Vollmondzauber, R. 99; Im gewohnten Geleis, R. 01 II; Marška, Erz. 02; Peterl, e. Hundegeſch. 02; Refugium peccatorum, R. 03.

Kirſchner, Samuel, ÖF., ✉, volkswirtſch. Red. d. „Neuigkeits-Weltblatts". Wien VII, Weſtbahnſtr. 38. (Iglau [17|1] 52.) ()

Kirſchſtein, Max, ✆, ♆, ✐. Berlin NW, Wullenweberſtr. 7. (ebda [18|2] 75.) ℬ: Sauſewind, ein Poem 01; Merlin, dram. G. 01; Gerhart Hauptmann 01, 2. A. 01; Lene, Liebeskom. 03.

Kirſtein, Emil, Finanz, Kaufmann. London WC, 126 Gower Street. (Berlin [18|7] 73.) *

Kirſtein, Paul A. (Pſ. A. Pauly, P. Cerisier, Hugo v. Gießen), BP., BJ & SV., ✐, ✆. Berlin W 30, Luitpoldſtr. 34. (ebda [24|6] 69. ()

Kirſten, Paul, Humor, Roman, ✐. Dresden XXI, Tauſcherſtr. 38. (Wilsdruff [12|12] 53.) ℬ: Tolle Streiche 77, 4. A.; All Heil 87, 2. A. 88; Zwirl-Dudenſing 88, 2. A. 88; Dox 89; Die Morgenröte des 20. Jahrh. 90 III.

Kiſa, Anton Carel (Pſ. Fritz Günther), Kunſt♛, Dr. phil., Muſ.-Dir. a. D. Godesberg a. Rh., Bonnerſtr. 62. (Brüm [16|1] 57.) ℬ: Kunſtinduſtrie in Indien 85; Die Externſteine 93; Die Sammlg Nießen 96; Die antike Glasinduſtrie 96; Führer durch das Suermondt-Muſeum 02; Denkſchrift des Aachener Muſeumsvereines 03; Aus meiner Praxis 04. *

Kiſi Tala, ſ. Köbele, Hanna.

Kißner, Alfons, roman. u. engl. Ψ, Dr. phil., o. UP. Marburg i. H. ([3|4] 44.) ℬ: Chaucer in ſ. Beziehgn zur ital. Literat.;

T. Moores irische Melodien, in d. Versmaßen übers.; Lieder von d. grünen Insel; Schottische Lieder; Lieder aus Wales.

Kistler, Cyrill, Musik, Komponist. Kissingen. (Großaitingen 12/3 48.) V: Harmonielehre 70, 2. A. 00; Der einfache Kontrapunkt u. die Fuge; Chorgesangschule; Das Passionsspiel in Oberammergau; Tagesfragen.

Kistner, Frau Anna (Pf. Anny Albert), ⊙, Nov. Hannover, Hildesheimerstr. 7 II. (Celle 24/11 34.) V: Schicklichkeitsregeln f. d. bürgerl. Leben, 4. A. 94; Harte Gesetze, R. 75; Lose Blüten, Sk.; Hut ab! Lsp.; Ein Schatz fürs Haus, Lsp.; D. Herr Graf, Lsp.; Ehestandspädagogen, Lsp.; Ein Abenteurer, Lsp.; Keine Hochzeitsreise, Lsp.; Eine wie die andere, Lsp.; E. erob. Schwiegermutter, Lsp.; Späte Heirat, R. 96.

Kitasato, Takeshi, ⊙, Dr. phil. Tokio, Shiba-Park VII, 12. (Higo, Japan 3/3 70.) V: Namah amitabha, jap. Dr. 99; Fumio, jap. Orig.Sch. 00; Sakura Sogo, Dr. aus d. japan. Gesch. 02; Aus der Heimfahrt n. Japan 04. ( )

Kitir, Josef (Pf. Edwin Flug), ♆. Wien IV, Schäfferg. 4. (Aspang 11/2 67.) V: Ausgew. G. 89; Leben u. Stimmung, G. 91; Blätter der Freundschaft, G. 92; D. Weihe d. Alltags, G. 97, 2. A. 98; Lyr. Radierungen 98.

Kittel, Rud., altteſtam. ✝, D., Dr. phil., o. UP. Leipzig, Rosenthalg. 13. (Eningen 28/3 53.) V: Sittl. Fragen 85; Gesch. d. Hebräer 88/92 II; Aus dem Leben des Proph. Jesaia 94; A history of the Hebrews 95 II; The books of Chronicles, hebr. text with notes 95; Dillmanns Hndb. d. altteſt. Theol. 95; D. Anfänge der hebr. Geschichtschreibg im A. T. 96; Kommentar zu Jesaja (Dillm., 6. A.) 98; Zur Theologie des A.T. 99; Profetie u. Weissagung 99; Kommentar zu d. Büchern d Könige 00; Wie dachte Israel in den Tagen Jesu v. Messias? 00; Üb. d. Notwendigk. u. Möglichk. e. neuen Ausgabe d. hebr. Bibel 01; Kommentar zu d. Büchern d. Chronik 02; D. babyl. Ausgrabgen u. d. bibl. Urgesch. 4. A. 03; Der Babel-Bibel-Streit u. die Offenbarungsfrage 1.—2. A. 03; The babylonian excavations and early biblicol history 03, 2. A. 04; Zu Friedrich Ratzels Gedächtnis 04; Die Bücher Richter, Rut, Samuelis in Kautzschs Übersetzg d. Alt. Test. u. die Psalmen Salomos i. desselben Apokr. u. Pseudepigr.

Kittl, Ernst, Paläontologie, ▲, Kustos a. naturhist. Hof-Museum, ThSchDoz. Wien III, Wasserg. 24. (ebda 2/12 54.) V: Miocenen Pteropoden v. Österr.-Ung. 86; Miocenablagerungen d. Ostrau-Karwiner Steinkohlenrev. u. deren Faunen 87; Z. Kenntn. d. fossil. Säugetiere v. Maragha in Persien I. Carnivoren 87; Gastropoden d. Schichten v. St. Cassian d. südalp. Trias 91/94 III; Triad. Gastropoden d. Marmolata 2c. 94; Geologie d. Umgebg v. Sarajevo 03.

Kiy, Viktor, ⁂, Lit. ♛, /, Prof. Elberfeld, Augustastr. 134. (Ortelsburg 1/3 37.) V: Pessimism. u. Ethik Schopenhauers 66; Kants Kategorien u. ihr Verhältnis z. d. Aristotel. 79; Grundzüge der Moralphilos. 84; H. Sachs 93; Themata u. Dispositionen z. dtschn Schullekt. 95 f. IV 3. A. 03; Tristan u. Isolde, Erz. 96; Anleitung zum Disponieren 01; Abriß d. dtsch. Lit.-Gesch. 02; Lessing, Biogr. 04. H: Viehoffs Ged. 88; Poetik 88.

Klaar, Alfr., PA., Lit. ♛, ⊙, ♆, Essay, Dr. phil., ThSchP. Charlottenburg, Leonhardtstr. 23. (Prag 7/11 48.) V: Fahrende Komödianten, Scherzspiel 75; Scheffel 76; Joseph II. 82; Moderne Drama 82/83 III; Grillparzers „Ottokar" 86; L. Börne 87; Empfang, Festsp. 87; Diskretion Lsp. 90; F. Grillparzer als Dramatiker 91; Wer schimpft, der kauft, Lsp. 92; F. Schmeykal 94; Börnes Leben u. Wirken, Einleitg zu B's Werken 99; Der Faust-Cyklus 99; Wir u. d. Humanität 02; Schauspiel u. Gesellschaft 02; Grillparzers Leben und Schaffen, Einleitg zu G's Werken 03.

Klages, Adolf, Komponist, Gesanglehrer am 1. RealG. Hannover, Bandelstr. 28. (ebda 29/4 62.) V: Goldener, dramat. Märch. 92; Fabian u. Sebast., Optte 94; König Drosselbart, Märchendichtg 96; Gänseliesel, Märchendicht. 99; D. Zwerge im Hübichenstein, Harzmär 99; Prinzess. Marzipania, Märchenop. 03. Ue: Chr. Gounod, Mozarts Don Juan 91; Fremdländisches Liederbch, engl. u. franz. Volkslieder, metrisch übs. 04.

Klakkenfazzl, P. Antonius, s. Lüdtke, Franz.

Klameth, P. Odilo Engelbert (Pf. O. K. Engel), (k.), ♆, Erz., /, Soziologie, Kapitular des Stiftes Ossegg, Böhmen. (Krummwasser, Mähren 20/2 76.)

? Klapp, Frau A. (Pf. A. v. d. Osten, Sophie Stein), Krit., Nov., Jugendschr. Von Feldberg i. Meckl. nach Amerika verzogen. V: Ut Dörp u. Stadt, platt. Nn., Hans Lütting 82; Hal äwer 83; Der erste Preis 86; Nelly 87; Die Kinder von Bucheck 87; Uns. jungen Mädchen u. ihre Aufgaben in der Gegenwart 92, 2. A. 95; Der jüngste Diakonus, N. 03; Mädchenideale, Erz. 96; Vor Tagesanbruch, Erz. 96; Die kleine Gärtnerin v. Schönau, Erz. 99; Vertauschtes Glück, Erz. 99.

Klapperich, Josef, neuere Sprach., 🕮, Ψ, Kritik, Dr. phil., Prof., Ob Real sch. Ob Lehr. Elberfeld, Augustastr. 54. (Wershofen Eifel, 2/5 54.) V: Histor. Entwicklung der syntakt. Verhältnisse der Bedingungssätze

im Altfranz. 83; Zur Sprache d. Lustspieldichters R. B. Sheridan 92; History of the English Language and Literature 03; Engl. Lese- u. Realienbuch 04. **H:** Zahlr. engl. Werke. **Red:** Engl. u. franz. Schriftsteller der neueren Zeit.

Klarent, B., s. Zachariae, Blanka.

Klarenthal, Karl v., s. Schneidt, Karl.

Klarmann, Joh. Ludwig, ⚔, ♛, Oberstleutn. a. D. München, Pilorystr. 9a III. (Daukenfeld $^{18}/_{1}$ 46.) **V:** Offizier-Stammliste d. bayr. Ingenieur-Corps 1744—1894 96; Gesch. der Familie v. Kalb auf Kalbsrieth 02; Daukenfeld u. die Familie Marschalk v. Ostheim 02; Der Steigerwald in der Vergangenheit 03. ()

Klaessig, Emil, Vertreter d. Wolffschen Tel.-Bur. New York, 195 Broadway. (Lichtenstein $^{21}/_{12}$ 65.) ()

Klatte, Wilh., Musik, MusikR. d. „Berlin. Lokalanz." Berlin W, Nettelbeckstr. 24 III. (Bremen $^{13}/_{2}$ 70.) **V:** Zur Gesch. d. Programm-Musik 04.

Klauke, P., (k.) ◧, Kreisschul-Insp. Trier. **V:** Gesundheitslehre f. Schulen 92; Rechenbuch f. Seminaristen u. Lehrer 92, 17. A. 02; Diktate aus d. Sprachlehre 96, 5. A. 03; Rechenb. f. Volkssch. 97, 10. bis 32. A. 04; Antwortenheft dazu 97, 6. A. 02; Plan f. d. Unterr. in d. Sprach- u. Rechtschreiblehre 98, 2. A. 01; Das Rechnen m. Teilen der Eins. Beitrag z. Methodik der Bruchrechnung 01; Rechenbuch f. Präparanden 02, 4. A. 04; Antwortenheft dazu 02; Rechenb. für Seminaristen 02; Antwortenheft dazu 03; Anleit. z. Erteilg d. Rechen- u. Raumlehrunterr. 03; Raumlehre für Präparanden 02, 2. A. 03; Raumlehre für Seminaristen 04.

Klausner, Ludwig, gen. Klausner-Dawoc, ✪, Hrsg. d. „Univ.-Korresp.". Berlin SW, Möckernstr. 133 III. (Exin $^{2}/_{148}$.) **V:** Zwei Welten, Sch. 95; Sternenwärts, Sch. 95; F. Romberg, Sch. 96; Jacob, Dr. 96; Moses, Dr. 98; Mod. Propheten, R. 00; Adam u. Eva, Sittenb. 00, 4. A.; D. Macht d. Frau, R. 01; Die Geschichte einer Ungebildeten, R. 03.

Klaußmann, Anton Osk. Eug. (Ps. A. Berthold, W. Pielmann, Max Klepper, Eugen Schmitt, Ulfilas Müller, Ulr. Myers, Kurt Wildenstein, Gerhard ten Boer, Binco Zoric), BP., ✓, Nov., Hum., Kriminalia, Verkehrswesen, ✪, Jugendschr. Berlin SW, Kleinbeerenstr. 6 II. (Breslau $^{11}/_{5}$ 51.) **V:** Ultramontan 74; Elly 74; Der Hauslehrer 74; Pump 77; Goethes Faust vom milit. Standpunkt 77; Alfreds Briefe, Schw.; Aus d. Tageb. e. Einj.-Freiw., Hum. 87; Berl. Gauner I 87, 4. A.; V. Stift bis z. Chef 88, 3. A. 90; Humor i. deutschen Heer I 89, 8. A. 90, II 95; Memoiren e. Kellners 89; Humoresken 90; Memoiren e. Offizierburschen 90; Verbrecher und Verbrechen (m. Weien) 90; Eingezogen, Mem. e. Landwehrmannes 92; Pique-Aß, R. 92; Milit.-Hum. 95; Kriminalgesch. 95; Das Leben i. deutsch. Kaiserhause 95; Hum. 96; Kaiser Wilhelm d. Gr. 97; Die reiche Braut, R. 99; Dolf der Burenheld, Jugendschr. 00, 6. A. 02; D. Vermächtnis d. Oheims od. d. Schatz in Neu-Guinea, Jugdschr. 01; Sonst u. jetzt, Rückbl. auf Deutschlds Entwicklg 02; Kaiserreden 02; De Wets Kriegserinn. f. d. Jugend bearb. 02, 2. A. 03; Dtsche Sagen, Jugdschr. 03; Mit Büchse, Spaten u. Ochsenstrick i. Südwestafrika 03; Heiß Flagge u. Wimpel! 03; Im Granatfeuer am Jalu, Jugdschr. 04.

Klauwell, Otto, Musik, Dr. phil., Lehr. d. Konservat., Prof. Cöln a. Rh. (Langensalza $^{7}/_{4}$ 51.) **V:** Kanon in s. gesch. Entwicklg 75; Musik. Bekenntnisse 82, 2. A. 92; Vortrag i. d. Musik 83; Fingersatz d. Klavierspiels 85; Formen d. Instrumentalmusik 94; Gesch. d. Sonate 99; Theod. Gouvy 02.

Klebba, Ernst, (k.), ✝, D., ObLehr. u. Religionslehrer. Neumark, Westpr. (Danzig $^{27}/_{1}$ 71.) **V:** Anthropologie d. hl. Irenäus 95; Leben Jesu in Betrachtungen 02.

Klee, Gotthold, Germanistik, ♛, Lit. ♛, ◧, Dr. phil., Prof., GObLehr. Bautzen, Bahnhofstr. 6. (Dresden $^{17}/_{5}$ 50.) **V:** Zur Hildesage 73; Gudrun 78; König Rother; Alpharts Tod 80; Dtsche Volksbüch. 81, 2. A. 99; Deutsche Heldensagen 83, 7. A. 01; Langobardische Gesch. 84; 7 Bücher dtsche Volkssagen 85; Der arme Mann im Tockenburg 85; Alte dtsche Märlein u. Schwänke 86; Eines deutsch. Volkes Ruhm u. Untergang 87; Griech. Hausmärchen 88; Dtsche Ged. z. deutsch. Gesch., 2. A. 88; Drei Erzählgen a. d. deutsch. MAlter 89; Bilder aus d. ält. deutsch. Gesch. 89 ff.; Der arme Simplex 90; Lehrpl. f. d. deutsch. Unterr. an den sächs. Gymn. 91; D. alt. Deutschen 92, 2. A. 03; D. Buch d. Abenteuer 93; Tiecks Leben u. Werke 94; Fünf Erzählgen; Grundzüge d. deutschen Lit.-Gesch. 95, 7. A. 05: Dtsche Mythologie; Dtsche Heldensage 96; J. Nettelbeck 97; Vom Hirtenbüblein z. Professor 98; Diener d. Kreuzes 00; Gesch. Friedrichs d. Gr. 02; Fürst Blücher 03; Goethebüchlein 05. **H:** G. Schwab, Ged. u. Biogr. 82; Schwab, Sagen d. klass. Altertums 82, 28. A. 01; Schwab, Volksbücher 83, 16. A. 96; Gotthelfs Knabe d. Tell 87, 2. A. 94 u. Dursli 88, 2. A. 95; Grimmelshausen, Simplicissimus, Schulausg. 90; Tieck, Wke (erl. Ausg.) 91; Möbius, Dtsche Lit.-Gesch., 7. A. 96; Cholevius, Goethes Hermann u. Dorothea, 3. A. 97; Wielands Wke (erl. Ausg.) 00; Homers Wke, übers. v. Voß 00; Goethes Achilleis 03; Goethes Reineke Fuchs (in Bd. 4 von Heinemanns Goetheausg.) 03; Tiecks Vittoria Accorom-

bona 05; Lessings Emilia Galotti 05.

Klee, Robert, Naturwiss., Veterinär⚕, Tierschutz, Dr. phil., Med.Assess., UDoz., Hrsg.d.Monatsschr.„Deutsch.Tierfreund". Jena, Fürstengraben 1. (Wettin 10/12 62.) V: Bau u. Entwickl. d. Feder 86; Geflügelkrankh. 96; Bibliotheca veterinaria 01. ()

Kleefeld, Wilhelm, Kunst♛, Dr. rer. mus., Hofkapellmeister a. D., UDoz., Direktionsmitgl. d. Konservatorium Klindworth-Scharwenka. Berlin W, Schöneberger Ufer 41. (Mainz 2/4 69.) V: Neue Opern 98; Zur Gesch. d. Hamburger Oper 99; Zum 18. Jan. 1701 01; Rossinis Barbier v. Sevilla 01; Donizettis Don Pasquale 01; Opern-Renaissance 02; Saint Saëns, Harmonie und Melodie 02; Charpentier, Louise 02; Neubearbeitungen von Donizettis Don Pasquale u. Paërs, der Herr Kapellmeister 03; Cherubinis „Wasserträger" 04; Wagneriana 04.

Kleekamm, Johs., (k.), Semin.OLehrer. Heiligenstadt, Sachs. (ebda 27/5 55.) V: Aufgaben des Religionsunterr. mit Rücksicht auf d. soz. Frage 93; D. menschl. Seele, ihre Geistigkeit u. Unsterblichkeit 97. ()

Kleemann, Selmar, Germanistik, Dr. phil., GP. Quedlinburg, Amelungstr. 1. (Nordhausen a. H. 7/12 51.) V: De libri tertii carminibus, quae Tibulli nomine circumferuntur 76; Beiträge zu e. nordthür. Idioticon 82; D. Familiennamen Quedlinburgs u. d. Umgegd 91; D. Fremdwörter in d. dtsch. Sprache 93; Verz. d. Stadtbibl. zu Quedlinburg (m. H. C. Huch) 96; Führ. d. Quedlinburg u. Umg. 97, 5. A. 05.

Kleemeier, Friedr. Joh., Bibliogr., Buchhändler. Leipzig, Gutenbergstr. 6. V: Handbuch d. Bibliogr. 03. H: Othmers Vademecum d. Bücherfreundes, 5. A. 03. ()

Kleffner, Anton Jgn., (k.), ✝, Kirchen♛, D., Prof., Domkapitular. Paderborn. (Nieder-Marsberg 20/7 43.) V: Gefahren d. Bauernstandes, 5. A. 71; Porphyrius, der Neuplatoniker u. Christenfeind 96; Gesch. d. Bonifatius-Verein 99; Synesius v. Cyrene u. s. angebl. Vorbehalt bei s. Wahl z. Bischof v. Ptolemais 01. ()

Kleiber, Max, (k.), ⌀, Alpinistik, darstell. Geometr. u. Perspektive, Kunstmaler, Prof. d. kgl. Kunstgewerbeschule u. Doz. d. Akad. d. bild. Künste. München, Kreitmayrstr. 26. (Memmingen 17/2 48.) V: D. projektive Zeichnen 85, 2. A. 02; Katechism. d. angewandt. Perspektive, 4. A. 04; Abseits der Touristenstraße 99.

Kleimann, Paul Alex. (Pf. Paul Alexander), ⌀, /, Red. u. Schausp.-Kritiker an d. „Hamb. Nachrichten." Hamburg, Hallerpl. 10 p. (ebda 14/8 63.) V: Erdenglück, Märchendr. 95; D. Prophet v. Memphis, dr. Gr. 97; Erlebtes u. Empfundenes, N. u. Sk. 97; Prakt. Anleit. z. Erlernung d. stummen Spiels auf d. Bühne 00.

Klein, s. Haeßler, Oscar.

Klein, Frl. Anna Laura, /. Freudenberg, Kr. Siegen. (ebda 10/7 72.)

Klein, Carl. München, Rumfordstr. 47 I r. (Nördlingen 12/11 48.)

Klein, Carl Wilhelm, ♆, /, Handelswiss., kaufm. Bücher-Revisor. Leipzig-Paunsdorf, Hauptstr. 75. (Oschatz 6/3 60.) Begr: Zehn-Pfennig-Miniatur-Bibl. f. d. ges. prakt. Wissen d. Gegenw. (ca. 500 Bändch.) 96; „D. Kontorfreund", kaufm.-wissensch. Ztg. 00. V: D. Meisterschaft in d. dopp. (italien.) Buchführung, sowie e. Reihe Bändchen der Miniat.-Bibl. ()

Klein, Clemens, PA., ♛, /, Dr. phil., Red. d. „Hannov. Courier." Hannover, Körnerstr. 15 a. (Glogau 19/7 65.) V: Raimund v. Aguilers 92. H: D. geist. Deutschland I: Bild. Künstler 98.

Klein, Ernst, Pfr. Lichtenrade bei Berlin. (18/4 63.) V: Aus d. Schatzkammer heil. Väter, 7 Hefte; Wider die Gesundbenker, d. fälschl. Gesundbeter heißen 02. ()

Klein, Franz, ⚖, Dr. jur. HonProf., WGehR., Exz., Sektionschef i. Justiz.-Min. Wien IV, Gumpendorferstr. 5. (24/5 54.) V: Schuldhafte Parteihandlg 85; Sachbesitz u. Ersitzung 90; Pro futuro, Betrachtgn über Probleme d. Zivilprozeßreform in Österr. 91; Mündlichkeitstypen 94; Vorlesgn üb. d. Praxis d. Ziv Pr. 00; Zeit- u. Geistesströmungen im Prozeß 02; Rechtsformen d. Gebrauchsleihe 02; Verbesserg d. Ehrenschutzes 03; Entwicklgn in Verfassung u. Recht der Aktiengesellsch. 04.

Klein, Fritz, Belletristik. Königswinter a. Rh., Westf. Hof. V: Hoch u. Platt, Ernstes u. Heiteres 04. (*)

Klein, H., s. Pollak, Heinr.

Klein, Herm. J., ✶, Meteorologie, Dr. phil., Prof. Köln-Lindenthal, Theresienstr. 85. (ebda 16/9 44.) V: Anleitg z. Durchmusterung d. Himmels, 2. A. 89; Astronom. Abende, 6. A. 04; Kosmol. Briefe, 3. A. 91; Handb. der allgem. Himmelsbeschreibung, 3. A. 00; Allgem. Witterungskunde, 2. A 04.

Klein, Hugo, (Pf. Domino, F. Waldenser, Th. v. Liska), CC., Korresp. d. „Berl. Tagebl.", /, Kult.- u. Lit.♛, Nov., Politik, Ue: FEIMS. Wien IX, Müllnerg. 24. (Szegedin 21/7 53.) V: Rendezvous zu Monaco, Lsp. 83; Blaustrumpf, Lsp. 83; Im Pußtenland, N. 85; Blinde Liebe, R. 87; Liebe Augustin, Optte 87; Zauberkünste; Der Hexenpfeifer, Märchensp. 00. ()

Klein, Josef, Epik, 1. Beigeordn. von Neuß. (Cöln a. Rh. 27/5 75.)

Klein, Kour., Politik, /, Red. d. „Schles. Ztg." Breslau, Am Ohlau-Ufer 37 II. (Buuzlau 8/8 55.)

Klein, Oskar, Humor, ⌀, Dir. d. lit.

Inst. Berlin W, Körnerstr. 1. (Ratibor 7/6 52.) **W:** Humor. Vorträge 90 ff. XII; Humoresken aus d. jüd. Leben u. a.

Klein, Oskar, s. Linke, Osk.

Klein, Rudolf, Essay, Nov. Berlin W 35, Kurfürstenstr. 50. (Cöln 9/11 71.) **W:** Arnold Böcklin 01; Aubrey Beardsley 02; Max Klinger 03; Adolph v. Menzel 04; Düsseldorfer Ausstellung 04.

Klein, Salomon (Pf. S. Klein [Bäringer]), ✠, Augenheilk., Dr. med., UP., Abt.-Vorst. d. W. Allg. Poliklinik. Wien IX, Alserstr. 22. (Miskolcz 12/8 45.) **W:** Augenspiegel u. s. Anwendung 76; Lehrbuch d. Augenheilkunde 79; Auge u. s. Diätetik 82; Grundr. d. Augenheilkde 86.

Klein, Timotheus, ♆, Epos, Dr. phil., Burtenbach, Bayern, Schertlinhaus. (Fröschweiler 7/1 70.) **W:** Es werde Licht! E. neues Lied v. Luther 01; Es will tagen, Ketzersprüche (m. Arth. v. Wallpach) 02; Er und wir, e. Rhapsodie 03. ()

Klein, Wilh., Archäologie, Dr. phil., o. UP. Prag, Dtsche Univ. (28/11 50.) **W:** Fachschr. ()

Klein-Hattingen, Oskar, ♛. Berlin-Friedenau, Wiesbadener Str. 4. (Elberfeld 8/9 61.) **W:** Das Liebesleben Hölderlins, Lenaus, Heines 01; Bismarck u. seine Welt 02–04.

Kleindienst, Hans, ASV., ♀, Musik, /, Nov., Erz., Red. d. „Grazer Volksbl." Graz, Leitnerg. 17 III. (Deutsch-Feistritz 28/4 76.) **W:** Schön Lorchen, Optte 02; Une heure d'amour, mim. Tanzsp. 02; Der Frack, Lsp. (m. W. Schriefer) 02.

Kleinen, Wilh., Musikkritik, ObLehr. a. D., Prof. Cöln a. Rh., Rotgerberbach 9. (ebda 6/6 36.) **W:** Einführg d. Christentums in Cöln u. Umgegend 88 f. II.

Kleine-Quade, Augustin, (k.), ∎, Ob.-Lehr. Bechta, Oldenb. (Loeningen 17/11 53.)

Kleiner, Adolf, s. Arensen, Ad.

Kleinermanns, Jos., (k.), Kirchen ♛, D., Pfr. Cornelimünster. (Viersen 25/11 47.) **W:** Pet. Damiani 82; 3. Ord. v. d. Buße d. hl. Dominikus 85; Benedikt. VIII. 87; D. Heiligen auf d. bischöfl. bezw. erzbischöfl. Stuhle von Cöln I 95; Der heil. Heribert 98; Der sel. Heinrich, Cölner Dominikanerprior 00; D. heil. Irmgardis v. Aspel 00.

Kleinert, Karl Erasmus, DÖSchG., CC., Politik, /, Krit., lit. Essay, Kais. Rat, Chefred. d. „Grazer Ztg.". Graz, Stempferg. 8. (Wien 14/3 57.) **W:** Hamerling 89.

Kleinert, Paul, †, D., Dr. phil., o. UP., ObKonsistR. Berlin W, Schellingstr. 11 III. (Vielgut 25/9 37.) **W:** Augustin u. Goethes Faust 66; Schillers relig. Bedeutg 67; Kommentar z. d. Proph. Obadja, Jona, Micha, Nahum 2c. 68, 2. A. 93; Untersuchg z. alttest. Rechts- u. Lit.-Gesch. 72; Gedächtnisrede auf Trendelenburg 72; Abriß d. Einleitg z. A. T., 4. A. 78; Revid. Lutherbib. 83; Gedächtnisrede auf Dorner 84; Zur christl. Kultus- u. Kulturgesch. 89; Preuß. Agendenentw. 94; Selbstgespr. 96.

Kleinert, Frau Sophie, geb. v. Khuenberg (Pf. Sophie v. Khuenberg), DÖSchG., ♆, Nov., /, ♀. Graz, Heinrichst. 57. (ebda 31/1 65.) **W:** Frost u. Flammen, G. 84; Nach d. Natur, Skizzen in Prosa 89; Luisa, Sch.; Aug' um Auge, Lsp.; E. kräft. Junge, Schw.; Plein air, n. Prosa 93; Psyche, n. G. 97; Wahrheit, Volksch. 97; Liebesleiter, N. 00.

Kleinfeller, Georg, ☙, Dr. jur., o. UP. Kiel, Niemannsweg 101. (Augsburg 25/12 57.) **W:** Gerichtsstand der Widerklage 82; Funktionen d. Vors. u. s. Verhältnis z. Gericht 85; Bayr. Lit. üb. d. Vollzug der Freiheitsstrafe 85; Reichsges., betr. d. unt. Ausschluß der Öffentlichkeit stattfindenden Gerichtsverhandlungen 88; Konkursordng f. d. Deutsche Reich, 4. A. 01; Gesch. Entwickelg d. Tatsacheneides in Deutschld 91; Strafrechtl. Nebengesetze d. Dtschen Reichs (m. Stenglein) 93; Lehrb. d. dtsch. Zivilprozeßrechts 05.

Kleinpaul, Johs., ♀-Krit., Nov., Essay, Kultur ♛, Ue: FDE., Dr. phil. Emden, Große Str. 33. (Meißen 10/5 70.) **W:** Das Typische in der Personencharakteristik der dtschen Geschichtsschr. des 10. Jahrh. 97; Führer durch die II. Internat. Kunstausstellg Dresden 01; Ferdinand Cortez u. die Eroberung v. Mexiko 04.

Kleinpaul, Rud., ⁂, Ψ, Dr. phil. Leipzig-Gohlis, Äußere HallescheStr. 27 III. (Großgrabe 9/3 45.) **W:** D. Dahabiye, Sk. 78; Roma Capitale 80; Mediterranea 81; Rom 82/83 II; Kreuziget ihn, 3. A. 83; Neapel u. Umgebg 84, 2. A. 90; Prinzenraub, Dr. 84; Ital. Sprachführer, 3. A. 01; Menschen- u. Völkernamen 85; Florenz 87; Sprache ohne Worte 88; Rätsel d. Sprache 90; Stromgebiet d. Sprache 92; Menschenopfer u. Ritualmorde 92; Leben d. Sprache u. ihre Weltstellg 93 III; Mittelalter 93/95 II; Gastronom. Märchen 94; Fremdwort im Deutschen 96, 2. A. 00; D. Lebendigen u. d. Toten 97; D. Trinkgeld in Italien 98; Wie heißt der Hund? 99; Mod. Hexenwesen 99; Mord v. Konitz 00; Ital.-dtsch. u. dtsch-ital. Taschenwörterb. 02.

Kleinpetz, s. Pötzl, Ed.

Kleinschmidt, Albert, ♆, ∎, Kreisschulinsp. Gießen. (Volkenroda 15/4 47.) **W:** Jugendschr. 67; Aus Dtschlands Vergangenheit 69; Lubang 77; Bunte Blätter 84; 2. A. 01; Dtsche Stilübungen 86 III, 2. A. 02; Orthogr. Diktierstoffe 87, 4. A. 03; Germaniens Befreiung, Erz. 88, 2. A. 06; Germaniens Heldenschicksal 88; Deutsche Sprachlehre 89; Im Zeichen d. Kreuzes 90; Unter d. Sachsenbanner 91; Kreuzfahrt u.

Römerzug 92; Naturwiss. im Haushalt 92; Im Sturm und Drang bewegter Zeit 93; Anschauungsunterr. (mit † Dr. Kehr), 7. A. 03; Materialien zu Rechtschreibübgn, 2. A. 94; Aus d. Zeit der Tränen u. Wunder 94; Lebensb. a. d. Länder- und Völkerkde 94; D. erste Hochflug d. Zollernaars 95; Im sonnig. Süden 95; Im Lande d. Freiheit u. der Dollars 96; Welscher Frevel, deutsch. Zorn 96; Briefe a. d. Kinderleben 97; Übungsheft zu d. Sprachlehre 97, 3. A. 03; Karl Kehr 98; Brinno, der Chattenfürst 99; Dtsche Aufsätze z. Belebg u. Vertiefg d. Gesamtunterr. 99; Im Forsthause Falkenhorst I 00, II 02, III 04; Wandertage i. Odenwalde 00; Wehe den Besiegten 00; D. Brief 01; Lindmuth 01; Gundakar 03; Ged. 03.

Kleinschmidt, Arthur, ♛, Dr. phil., co. UP. a. D. (Heidelb.), HofR., herzogl. Hofbibliothekar. Dessau. (Wiesbaden 8/4 48.) **V:** Jakob III. v. Baden 75; D. Eltern u. Geschw. Napol. I. 78, 2. A. 86; Karl Friedr. v. Baden 78; Säkularisation von 1803 78; Nap. I. 80; Augsburg, Nürnberg u. ihre Handelsfürsten 81; Charakterbild. a. d. franz. Revolution 89; Katharina II. als Zivilisatorin 91; Gesch. des Königr. Westfalen (Europ. Staatengesch.) 93; Drei Jahrh. russ. Gesch. 1598—1898 98; Bayern u. Hessen 1799—1816 00, 2. A. 02; Moskauer Skizzen 03.

Kleinschmidt, P. Beda, christl. Kunst♛, OFM., Lektor d. Theologie. Paderborn, Westf. (Brakel 12/10 67.) [Othm.

Kleinschmied, Othmar, s. Kovařík,

Kleinschrod, Frau Ottilie (Pf. O. Malybrok-Stieler), ✉. Tegernsee, Villa Kleinschrod. (München 2/10 36.) **V:** Lyr. Ged. 87; Seerosen 91; Minne, Ein Liedercykl. 98; Višehrad, Cyklus ep. Dichtgn 98; Aus den Annalen d. Liebe, Erz. 98; Griseldis, Erz. 00. **Ue:** Slav. Musiktexte u. poet. Werke d. böhm. Dichters J. Zeyer.

Kleinwächter, Friedrich, ✉, Dr. jur., o. UP., HofR. Czernowitz. (Prag 25/2 38.) **V:** D. Kartelle 83; Grundlagen u. Ziele d. sog. wiss. Sozialism. 85; D. Staatsromane 91; Einkommen u. s. Verteilung 96; Lehrb. d. Nat.-Ökon. 02.

Kleinwort, Frau Louise, geb. Hoffmann, ✉. Blankenese a. Elbe, Bahnhofstr., Ecke Friedrichstr. (Hamburg 23/10 39.) ( )

Kleist, Hugo, ⊕, ✗, Dr. med., ObStabsarzt I. Kl. a. D. Berlin W, Achenbachstr. 5. (Heilsberg 17/11 42.) **V:** Üb. Nosokomial-Gangrän 66; Bornholm u. Seeland 84; Tunis-Karthago u. s. Umgebg 98; Alpenwanderg 89; Bilder aus Japan 90.

? **Klemm**, Heinrich, /, ✉. München, Nymphenburgerstr. 121. (Frankfurt a. M. 13/4 68.)

Klemm, Frl. Johanna (Pf. Hanna Clemens), Nov., Jugendschr. Schwerin M., Strempelplatz 6. (Bützow 13/11 56.) **V:** D. kleine Klosterfräulein, 1. u. 2. A. 98; Kloster Ulfingen 99; Heros Lampe u. a. Nov. 02.

Klemperer, Georg, ✗, Dr. med., UP., konsultier. Arzt, Hrsg. d. „Therapie der Gegenw.", Red. d. „Ztschr. f. klin. Med.". Berlin NW, Roonstr. 1. (Landsberg a. W. 10/5 65.) **V:** Grundr. d. klin. Diagnostik 90, 11. A. 03; Üb. Gicht- u. harnsaure Nierensteine 96; Liebig u. d. Medizin 99; Lehrb. d. inn. Med. 05.

Kleuk, Philipp, ℙ, Lehrer. Mainz, Gartenfeldstr. 8. (Lützelbach 14/7 63.) **V:** Tierschutz in Schule u. Gemeinde, Preisschr. 98; Tierquälerei u. Sittlichkeit 02; Mainzer Schulliederbuch 03 II.

Klenz, Heinrich, deutsche Ψ, Biogr., ♛, Bibliogr., Dr. phil., **Herausgeber des Deutschen Literatur-Kalenders.** Leipzig, Hardenbergstr. 29. (Kröpelin 25/8 60.) **V:** Die Quellen von J. Rachels erster Satire 99; Die deutsche Druckersprache 00; Verl.-Katalog d. G. J. Göschen'schen Verlagshandlg 1785—1901 02; Register zu Bd. I—XXVII des Freiburger Diöcesan-Archivs 02; Schillers Demetrius hrsg. u. erläutert 03; Wörterbuch nach d. neuen deutschen Rechtschreibg 04; Erläuterungen zu Fritz Reuters Werken, I: zu „Ut mine Stromtid" 05 u. m. a.

Klenze, Camillo v., dtsche Ψ, Dr. phil., UProf Chicago. (Freiburg, Schweiz 22/3 65.) **V:** D. kom. Romanzen d. Deutschen im 18. Jahrh. 91; The Treatment of Nature in the Works of Nikolaus Lenau 02.

Klepper, Max, s. Klaußmann, A. O. E.

Klette, Th., Lit.♛, Dr. phil., ObBibl. a. D. u. Prof. Wiesbaden, Goebenstr. 5 I. (Crossen 22/3 51.) **V:** Beitr. z. Gesch. u. Lit. d. italien. Gelehrtenrenaiss. 88/90 III; J. Herrgot und J. M. Philelphus in Turin 1454 f. 98.

Kley, Ernst Heinr. (Pf. f. /: Heinrich Ernst), (k.), Politik, /, Red. a. d. „Köln. Volksztg", Hrsg. d. „Magaz. f. volkstüml. Apologetik". Cöln a. Rh., Gereonsmühlengasse 35. (Brühl 23/8 67.) **V:** Festblatt der dtsch. Katholikenversig 96, 98, 00, 01 u. 02.

Kley, Wilhelm, VB., ✉, Statistik, ℙ, ♛, Dr. phil., Dir. d. städt. Gewerbe- u. Handelssch., Hrsg. d. „Thüring. Gewerbeztg". Harburg. (Steinbach, S.-M. 25/6 69.) **V:** Berufskrankh. u. staatl. Arbeiterversf. 97; D. Schwindsucht i. Lichte d. Statistik u. Sozialpolitik 98; Gesetzeskunde u. Buchführg f. Baubeflissene 98; Bei Krupp 98; Warum sollen u. müssen d. Handwerker sich zu Innungen zusammenschließen? 00; D. Genossenschaftsgedanke im Handw. 01; Über die Entwicklg d. Gildewes. d. Stadt Harburg b. z. Einführg d. Gewerbefreiheit 02; D. Auf- u. Ausbau d. dtsch. Gewerbe- u. Fortbildgssch. 02; Die gewerbl. Fort-

bildgsschule in Industrieorten 04; Volksbildung u. Volkswirtsch. 04; Was lehren uns die Weltausstellungen der zwei letzten Jahrzehnte 04; Die Ausbildung unserer Töchter nach ihrer Entlassung a. d. Schule 04; Volksschule u. Fortbildungsschule 04; Der hauswirtschaftl. Unterricht in Volks- u. Fortbildungsschule 04.

Klie, Anna, s. Schultz, Anna.

Kliemke, Ernst, Dr. jur., GerAssess. a. D. Charlottenburg, Schlüterstr. 30 II. (Berlin 2/1 70.) **B**: D. staatsrechtl. Natur u. Stellg d. Bundesrats 94.

Klier, Franz (Pf. Clarus), (k.), DÖSch.-G., Politik, Belletristik, ♆, Begr. u. Hrsg. d. „Österr. Frauenztg." (s. 98). WienXV, Being. 3. (ebda 14/10 54.)

Klimmer, Otto, ♆, Rechtspraktikant. Miltenberg a. M., Bay. (ebda 10/3 78.) **B**: Aus Nacht u. Tag, G. 02; Särge und Bräute, n. G. 04. ()

Klimpert, Rich., ⅄, ∩, SemLehr. Bremen, Braunschweigerstr. 43. (Weimar 21/6 47.) **B**: Lehrb. d. Arithm. u. Algebra 82; Lexikon d. Münzen, Maße u. Gew. 85, 2. A. 95; Gesch. d. Arithm. u. Algebra 86; Lehrb. d. Elastizität u. Festigkeit 87; Lehrbuch d. Statik fester Körper 88; Gesch. d. Geometrie 88; Lehrb. d. Dynamik fester Körper 89; Lehrb. d. Perkussion 89; Lehrb. d. allgem. Physik 89; Lehrb. d. Hydrostatik 90; Lehrb. üb. d. spez. Gewicht 91; Lehrb. d. Hydrodynamik 92|94 II; Wiederholgs- u. Übgsb. z. Stud. d. allgem. Physik u. elem. Mechanik 91; Nutzen u. Gesch. d. Volksbades 95; Entstehung u. Entladung d. Gewitter, sowie ihre Zerstreuung durch den Blitzkamm 02; Lehrb. d. Akustik: I. Wellenlehre 04, II. Tonerreger 05.

Klimsch, Robert, (k.), Sekretär d. St. Josefs-Bücherbruderschaft, Dr. phil. Klagenfurt, St. Josefshaus. (Ferlach, Kärnten 26/4 67.) **B**: Lourdes u. seine Wunder 90; Wanderungen durch Rom 94; Merkwürdiges a. d. Heidenländern 96; Rette deine Seele 98; Wege z. Kirche 00; Waffen gegen Feinde d. Wahrheit 02. **H**: Frasinetti, Praxis d. Seelsorge 02.

Klinck, Frau Fanny (Pf. A. Lütetsburg), Roman, Nov., **Uc**: FESDH. Leipzig-Gohlis, Ulanenstr. 4. (Emden 18/11 44.) **B**: Im Banne d. dritten Abteilg 84; Zug d. Zeit 85; A. d. Künstlernest 95; D. Herren v. Dammin 96; D. Sonnentochter 97; Seine dumme kleine Frau, R.; D. Dennhardsbrüder, R.; D. Brandstifterin, R. 97; Alte u. neue Gesch., R. 98; Die Erbin v. Abbot-Castle, R. 99; Leichtfertig Blut, R. 99; D. Kinder d. Strandwächters, R. 99; Am Hexenweg, R. 00; An d. Rabenbrücke, R. 90: D. Mühlenschiffkapitän, R. 00; Chr. de Wet, Erz. 01; Opfer d. Narrheit, R. 02; Die Erbtochter v. Geroldseck 03; Adam Eggens Schuld 04.

Klinckowström, Agnese Gräfin v., Roman, /. München, Akademiestr. 23. (Hohenfelde 21/9 50.) **B**: Ihr einz. Sohn 84; D. Leutringens 88; D. Doktor 88; D. Fremde 91; Florus Brüggemanns Nachlaß 92; Freundschaft, R. 94; Diebe, R. 95; Schuldner, R. 96; Weltkinder 96; Die grüne Tür 97; Verlorene Liebesmüh, R. 98; Zugvogel, R. 99; Lange Erzengel, R. 00; Die Insel des Friedens, R. 02; Die vier Glocken d. Herrn v. Perna, R. 02; Zum andern Ufer, R. 03.

Klinckfieck, Friedr., franz. u. deutsche Lit♛, Dr. phil., GObLehr. Halle a. S., Schillerstr. 7. (Paris 17/2 60.) **B**: Entwicklungsgesch. d. Realism. im franz. Roman d. 19. Jahrh. 90; Franz. Leseb. f. d. ob. Klassen höh. Lehranstalten 03. **H**: Dtsche Lyrik d. 19. Jahrh. (m. M. Consbruch) 03. ()

Klinenberger, Ludwig, CP., PA., Theater, feuilletonistischer Mitarbeiter des „Prager Tagblatt", Red. an der „Neuen Freien Presse". Wien I, Fichtegasse 11. (ebda 16/9 73.) *

Kling, Henri, Musik, Kompon., Prof. Genf, 27 Boul. de Plainpalais. (Paris 14/2 42.) **B**: Popul. Instrumentationslehre 83, 3. A. 88; Prakt. Anweisung z. Transponieren 85; Elementarprinzipien der Musik 89; Vollkomm. Musikdir. 90; Popul. Kompositionslehre 92 u. v. a.

Klingen, Ernst v., s. Knobt, Karl Ernst.

Klingen, Hans, s. Raida, Max.

Klinger, Gust., s. Buchbinder, Bernh.

Klinger, Max, ⌀, Maler, Bildhauer, Radierer, Prof. Leipzig-Plagwitz. (ebda 18/2 57.) **B**: Malerei und Zeichnung 91, 2. A. 95. ()

Klinghardt, Herm., Ⓕ, Dr. phil., Real-GProf. Rendsburg. (Pausitz, Sachs. 14/4 47.) **B**: D. höh. Schulwesen Schwedens 87; Ein Jahr Erfahrungen mit d. n. Methode 88; D. Alten u. d. Jungen 88; Drei weitere Jahre Erfahr. mit d. imitativen Methode 92; Artikulations- u. Hörübungen 97. ()

Klings, Carl, ♆, Lehrer. (Berlin-Schöneberg, Geßlerstr. 16. (Gefeß 11/1 67.) **B**: Liebeswonne, G. 93; Bunte Reihe, G. 96; Aus 'em Rutkatelgebirge, mundartl. G. 02; Wieland d. Schmied, Dr. 03.

Klippel, Ernst, ASV., ⌀Archäologie, Architekt, Bauinsp. im Minist. d. öffentl. Arbeit. (Denkmalpflege). Cairo, Ägypt. (Liebau, Schles. 19/4 72.) *

Klitscher, Gustav, BP., ASV., /, ♆, Nov., Rom., ☉, Dr. phil. Berlin W, Martin Lutherstr. 77. (Stettin 25/2 68.) **B**: Die Fortsetzg zu Konrads v. Würzb. Trojanerkrieg u. d. Origin. 91; Ninette im Schnee u. a. Gesch., R. 95, 2. A. 97; Von Weibes Herzen, R. 96, 2. A. 97; Ninette i. Schnee, Schw. 96; Vaterfreuden (m. P.

Hirschberger) Schw. 97; D. sittliche Handkoffer, N. 98; O diese Silberhochzeit! Lsp. 98; D. Herr Hofkapellmeister, N. 00; Schönheit! Verse 00; Im Stöckelschuh, Lsp. 01; Der Mörder der Schönheit, Die Frühlingshasserin, Nn. 02; Apothekerschnaps, Schw. 02; Mensch Heiland, N. 03; Aufsichtsrat, Dr. 04.

Klob, Carl Maria, ⊙, ♛, Musik♛, Mit-Red. d. „Neuen Bahnen". Wien NII|8, Auhofstr. 229. (Olmütz 18/5 73.) V: Der Uhrmacher v. Olmütz, Dr. 97; Drei Einakter 98; Ernster Sang u. Schellenklang, G. 98, 2. A. 01; Im Hexenwahn, Dr. 98; Drei Fastnachtspiele von Hans Sachs, neu bearb. 98; Prinz Habezwirn, Dr. 00; Wunderorgel, Dr. 01; Dämmer u. Strahlen, Nn. 02; Christian Schubart, Dr. 02; Aus d. Provinz, Dr. 02; Beitr. z. Gesch. d. deutschen kom. Oper 03.

Klockmann, Friedrich, ⚕, Dr. phil., ThSchP. Aachen. V: Lehrbuch d. Mineralogie, 3. A. 03.

Klodwig, Martha, s. Asmus, Martha.

Klokow, Frl. Ida, ⊙, ♛, 𝒻. Berlin SW, Gneisenaustr. 30. (Daber 24/10 50.) V: Gefährl. Nebenbuhler, Lsp. 74; Frau in d. Gesch. 81, 2. A. 94; Königin Bertha, hist. Lsp. 98; D. wirtschaftl. Lage d. Gegenwart 91; Irrende Menschen, Sch. 03. H: Ida v. Düringsfeld, Buch denkwürdiger Frauen, 4. A. 90.

Klopfer, Carl Ed. (Pf. gelegentl. Martellus), Rom., Hrsg. d. „Wien. Theater- u. Fremdenztg". Wien VII1|2, Skodag. 5. (ebda 29/4 65.) V: Zwei Dichter, R. 93; Käthes Bild, Lsp. (m. C. Pander) 93; Frauenrätsel, R. 94; Bruder Roderich, R. 95; Glückspiel a. Hofe, R. 96; Irrtümer, R. 97; D. Geheimnis v. Birkenried, R. 98; Aus fürstl. Geblüt, R. 98; D. Soldatenweib u. anderes, R. 98; Unser Kaiser (Franz Josef) 98; Fegfeuer 99; Der Selige 00.

Klopp, Wiard, (k.), DÖSchG., Dr. jur., FinR. Wien λIII/2, Penzingerstr. 16. (Hannover 18/1 60.) V: Die soz. Lehren d. Freih. Karl v. Vogelsang 94.

Klöpper, Clemens, Stilistik, Synonymik, Realien, Dr. phil., GObLehr. Rostock (Mecklenb.), Hermannstr. 15 c part. (Achtum, Prov. Hannover 22/4 47.) V: Engl. Reallexikon 97|99 II; Franz. Reallexikon 98|02 III; Französ. Stilistik für Deutsche 05; Engl. Synonymik 81; Franz. Synonymik, letzte Aufl. 99, sowie franz. u. engl. Schulausgaben. H: Neusprachliche Abhandlungen. *

Klose, Max, ♛, ♛, 𝒻, 𝒻, Oberamtmann. Herischdorf i. Riesengeb. (Landeck 1/9 48.) V: Hohenzollern 81; Dtsch. Festtag 81; D. Kynastsage 81; Natur u. Herzensreime 81; Rationelle Fütterung der Kuhherde 81, 3. A. 82; Wort über Flachs- u. Leinbau 81; Schmuckkästchen des kleinen Mannes 81; Landwirtsch. Vereine u. das Maschinenleihsystem 81; Festklänge zum 22. März 82; Wie Rübezahl die kühnsten Wünsche e. Sterblichen erfüllt, Sgsp. 82; Kommerzienrat, Dr. 84; Führer durch die Sagen- u. Märchenwelt d. Riesengebirges 87; ebenso d. Grafschaft Glatz 87; Rübezahl 87 II; D. Landwehrmann I—III 88|90; Habmichlieb im Riesengebirge 91; Anekdotenschatz 91|92; Die Villenkol. „Zuckerschale" im Riesengebirge 96; Elsa, N. 97; Toni, N. 97; Märchen u. Sagen d. Riesengebirges, Dchtgn. 03.

Kloss, Erich (Pf. Jul. Erich), 𝒻, ♛, Krit., Hrsg. u. Chefred. der „Berliner Vereins-Ztg.". Berlin-Wilmersdorf, Pfalzburgerstr. 26 b. (Görlitz 19/2 63.) V: M. Kreutzer 95; 20 Jahre Bayreuth 96; Wagner, wie er war u. ward 01; Seine Freundin vom Brettl, R. 04; E. Wagner-Leseb. 04.

Kloessel, M. Hans, ✉, Betriebsleiter d. öffentl. Auskunftstelle f. Auswanderer. Dresden-Plauen, Bernhardstr. 68 II. (ebda 14/7 57.) V: Die südafrik. Republiken 88, 2. A. 90; „Made in Germany" 92; D. deutsch-russ. Handelsvertrag; Geogr. u. Volksw. Rußlands; Gesetze u. Tarife des dtschen u. russ. Zollwesens 95; Verfassung u. Verwaltung d. südafrik. Burenstaaten 96; D. dtsche Auswanderungsgesetz; Prakt. Handbuch für d. Auswanderer 98; Sächs. Agrargesetzgebung; Handb. f. Verw.-Beamte u. Landw. 02; D. Auskunftsdienst f. Auswanderer, s. Organis. u. Aufgaben 03.

Klostermann, Aug., ✝, D., o. UP., KonsistR. Kiel. (Steinhude 16/5 37.) V: Fachschriften.

Klostermann, Erich, ✝, Lic. theol., Dr. phil., UDoz. Kiel. (ebda 14/2 70.) V: Fachschriften. ()

Klotho, s. Herling, Clara.

Klotz, Rudolf (Pf. Waldläufer), Jagd, ♆, 𝒻, Forstwirtsch., Tierzucht, Novellen. Wien V|1, Kettenbrückeng. 6. (Innsbruck 11/6 71.) V: Die wirtschaftl. Bedeutung d. Borken-, Bast- u. Splintkäfer 97; Das Montavoner Rind 99; Der Dachs 03; Die österr. Bracke 04; Leitfaden zur Schweinezucht 04; Der Forterrier 04; Das norische Pferd 04; Rationelle Bodenausnützung im kleinbäuerlichen Grundbesitz 05; D. Schweißhund 05.

Klötzer, Christian (Pf. Renndier Meisgen), Gedichte, Erzähl., Feuill., Kanzlei-R., Vorstand d. Hauptbur. d. K. Sächs. Staatsbahnen. Dresden, Hettnerstr. 5. (Schönheide i. sächs. Erzg. 5/2 46.) V: Geharn. Sonette d. Renndier Meisgen 88. *

Kluge, Aug. (k.), ⁂, ⚓, Dir. d. Emeritenpriesterhauses. Neisse. (Kotzemeuschel 2/1 37.) V: Philos. Fragmente 72, 2. A. 78; Röm.-kath. Katechism. 85; Das Seelenleiden Jesu I 93; Der euchariſt. Kreuzweg 95.

Kluge, Friedr., Germanistik, Dr. phil., o. UP., HofR., Hrsg. d. „Zeitschr. f. dtsche Wortforschung" (m. A. Gombert). Freiburg i. B., Scheffelstr. 59. (Cöln 21/6 56.) **V:** Beitr. z. Gesch. d. german. Konjugation 78; Etymolog. Wörterb. d. dtsch. Sprache 81, 6. A. 99; Nominale Stammbildungslehre d. altgerm. Dialekte 85, 2. A. 99; V. Luther bis Lessing 87, 4. A. 04; Angelsächs. Lesebuch 88, 3. A. 02; Vorgesch. d. altgerm. Dialekte 89, 2. A. 97; Dtsche Studentensprache 95; Gesch. d. got. Sprache 97; Gesch. der engl. Sprache 91, 2. A. 99; English Etymology (mit F. Lutz) 98; Rotwelsch, Quellen u. Wortschatz d. Gaunersprache u. der verwandten Geheimsprachen I 01; Mittelengl. Leseb. 03. ()

Kluge, Georg, Red. d. Methode Schliemann zur Erlernung fremder Sprachen. Stuttgart, Johannesstr. 58. (Dresden 22/9 73.) *

Kluge, Herm., Lit.♛, Dr. phil., Prof., GHofR., Bibliothekar d. Herzogs u. d. herzogl. Landesbibl. Altenburg, Schützenstr. 22. (Ehrenhain 11/3 32.) **V:** Luther im Streit m. Erasmus 58; Antike Tragödie 2c. 68; Auswahl dtsch. Gedichte, 9. A. 03; Gesch. d. deutsch. Nat.-Lit., 35. A. 04; Themata zu deutsch. Aufsätzen u. Vortr., 11. A. 02. ()

Kluge, Otto, Kunstkritik, Nov., Dr. phil., Predigtamtskand., Gymn.-Hilfslehrer. Greifswald, Bahnhofstr. 56. (Quedlinburg 21/9 79.) **V:** Auf d. Eichsfelder Dorfpfarre, Gesch. 03; Darstellung u. Beurteilung d. Einwendungen d. Aristoteles geg. d. Platon. Ideelenlehre 04.

Klüger, Herm., orient. ♛, Dr. phil., Prediger. Breslau, Gartenstr. (Warschau 15/9 46.) **V:** Gesch. d. Juden i. d. babyl. Gefangensch. 90; D. Halachasammlung Edujot 95; D. Zion u. d. Akropolis in Athen 02.

Kluzinger, C. B., ♆, Dr. med. et (h. c.) rer. nat., Prof. a. D. Stuttgart, Hölderlinstr. 9. (Güglingen 18/11 31.) **V:** Bilder a. Ob-Ägypten 77; Korallentiere d. Roten Meeres 77; Fische dess. 84; Bodenseefische, Pflege u. Fang 92; Die zoolog. Sammlg d. techn. Hochschule i. Stuttgart 03.

Klußmann, Frl. Nelly (Ps. C. Cornelius), Erz., Skizz., Märch., ✓, ♆, **Ue:** E. Osnabrück, Bramscher St. 63. **V:** Wie d. Leuchtkäfer ihr Lichtlein erhielt. 02. ()

Klußmann, Rudolf, Bibliogr. d. klass. Altertumswiss., Dr. phil., Prof. München, Ismaningerstr. 92 III. (Ruldolstadt 15/11 46.) **V:** Bibliotheca script. class. et graec. et latin., Suppl. zu C. H. Herrmanns Verzeichnis 2c., zugl. Fortsetzung dess. bis 1873, 74; Emendat. Frontonianae. Inest epistula critica G. Studemund 74; Index commentationum aeschylearum ab a. 1858 maxime in Germania edit. 78. **H:** A. Boeckh, Encyklopädie u. Methodologie d. philolog. Wissenschaften, 2. A. 86; Systemat. Verz. d. Abhandlungen in den Schulschriften 76/85 89, 86/90 93, 91/95 99, 96/00 03.

Kmunke, s. Dillinger, Auguste.

Knaack, Georg, klass. ♆, Lit.♛, Mythologie, Prof., Dr. phil. Stettin, Bellevuestr. 62. (Angermünde 15/11 57.) **V:** Analecta Alexandrino-Romana 80; Quaestiones Phaëthonteae 86.

Knaake, Joach. Karl Friedr., Reformations♛, D., Pfr. a. D. Naumburg a. S., Charlottenstr. 3. (Werben 2/10 35.) **V:** Luthers Anteil a. d. Augsburg. Konfession 63. **H:** Beiträge z. Gesch. Karls V., Briefe J. Imhofs an s. Vettern zu Nürnberg aus d. Feldzügen 1543, 1544 u. 1547, 64; Joh. v. Staupitzens Werke I 67; Ch. Scheurls Briefbuch (m. F. v. Soden) 67/72 II; Jahrbücher d. deutsch. Reichs u. d. deutsch. Kirche im Zeitalter der Reformation, Heft I u. II 72; Luthers Werke I 83, II 84, VI 88; D. Breve Papst Clemens XIV., betr. die Aufhebung des Jesuiten-Ordens 03; Philippi Melanchthonis Declamatiuncula in D. Pauli doctrinam 05.

Knabe, Karl, ⛪, Dr. phil., Dir. d. Ob.-Realschule. Marburg i. H. (Bündorf, Kr. Merseburg 25/6 56.) **V:** Über d. Formen des indirekten Beweises 85; Über den direkten Beweis 90; Vorgesch. u. Entwicklung d. Ob-Realschule in Cassel 93; D. akademisch gebildete Lehrer, 2. A. 03; Dtschlds Befreiung aus röm. Knechtschaft, Festsp. 96; Karlshafens Gründung, Festsp. 99.

Knabenbauer, P. Jos., (k.), Exegese, SJ. Valkenberg, Limburg, Holl. (Deggendorf 19/3 39.) **V:** Erinnerungen an P. Petrus Roh 72; Zeugnis d. Menschengeschlechts f. d. Unsterblichkeit d. Seele 78; Erklärung des Proph. Jesaias 81; Comment. in libr. Job 86, in Proph. minores 86 II, in Isaiam Proph. 87 II, in Jeremiam Proph. 89, in Ezechielem 90, in Danielem 91, in Matthaeum 92 II, in Marcum 94, in Lucam 95, in Joan. 98, in Act. 99, in Eccli. 02.

Knackfuß, Herm., Kunst♛, Prof. der Kunstakadem. Cassel. (Wissen a. d. Sieg 11/8 48.) **V:** Deutsche Kunstgeschichte 88; Künstlermonographien: Rembrandt 95, 7. A. 03; Raffael 95, 9. A. 01; Dürer 95, 8. A. 04; Holbein 95, 4. A. 02; Rubens 95, 6. A. 01; Michelangelo 95, 7. A. 02; Velazquez 95, 3. A. 01; Menzel 95, 5. A. 00; van Dyck 96, 4. A. 02; Franz Hals 96, 2. A. 03; Murillo 97, 5. A. 01; Tizian 97, 4. A. 03. **H:** Allgem. Kunstgesch. (m. M. G. Zimmermann u. W. Gensel) 97—02.

Knapp, Fritz, Kunstwissensch., Dr. Berlin, Am Carlsbad 33 III. **V:** Fra Bartolommeo della Porta u. die Schule von San Marco 03. (*)

Knapp, Georg Friedr., ⊞, Statist., Soz.-Polit., Dr. phil. et jur., o. UP. Straßburg i. E., Schwarzwaldstr. (Gießen 7/3 42.) V: Ermittlung d. Sterblichkeit 68; Sterblichkeit in Sachsen 69; Theorie d. Bevölkerungswechsels 74; Bauernbefreiung u. d. Ursprung d. Landarbeiter i. Preußen 87 II; Landarbeiter i. Knechtschaft u. Freiheit 91; Grundherrschaft u. Rittergut 97. H: A. Held, Z. soz. Gesch. Englands; Abhandl. a. d. staatswiss. Sem. zu Straßburg.

Knapp, Ludwig, Geburtshilfe, Gynäkologie, Dr. med., k. k. Prof. d. k. k. Deutschen Univ. Prag II, Wenzelplatz 18. (Komotau 30/7 68.) V: D. Scheintod d. Neugeborenen I 98, II 04; Geburtshilfl. Propädeutik 99; Geburtshilfl. Diätetik u. Therapie f. Ärzte u. Stud.; Grundzüge der gynäkolog. Massagebehandlung 02.

Knappe, Franz Zacharias, (k.), Politik, /, Red. u. Hrsg. d. „Westfäl. Volksztg." Bochum, Mühlenstr. 12. (Grulich 9/1 62.)

Knappe, Otto, ✠, Dr. jur. Berlin C, Neue Friedrichstr. 20. V: Die Bilanzen d. Aktien-Gesellsch. v. Standpunkte d. Buchhaltg, Rechtswissensch. u. der Steuergesetze 03; D. röm. Civilprozeß in Frage u. Antwort 03; Rechts- u. Handelskunde f. den industr. Betrieb 03; Grundriß d. römisch. Rechtsgeschichte 04. (*)

Knaudt, Frau Emma, geb. Christensen (Pf. Emma Truberg-Knaudt), Jugendschr. Charlottenburg. V: Die Professorskinder; D. Kinder auf Karlshagen auf d. Lande; D. Kinder auf Karlshagen in der Stadt. (*)

Knauth, Paul, dtsche Sprache u. Lit. ♛, Dr. phil., Prof. Freiberg i. S., Marienstr. 5. (Dresden 27/10 56.) V: Goethebuch 79, 2. A. 81; Faustsage 81; Dtsche Grammatik f. Gymn. 81; Staatl.-volkswirtsch. Vorschule 88; Beziehgen d. Hauses Wettin zu Freiberg (m. Dr. Heydenreich) 88; Goethes Sprache u. Stil i. Alter 98.

Knebel, Ernst, Schriftwesen, Stenogr., Hauptlehr., gepr. Lehr. d. Stenogr. Hesselbach b. Gummersbach, Rhld. (Gemünden 7/12 60.) V: Antiqua od. Fraktur? 87; Lesebuch für „Vereinfachte Stenogr." 91; dto. (Einigungssystem Stolze-Schrey) 98; Welche Bedeutg hat d. Stenographie f. d. Lehrer? 00.

Knecht, August, (k.), Kirchenrecht, D., Kgl. ao. Lyzealprof. Bamberg, Zinkenwörth 35 II. (Herxheim b. L., Pfalz 22/7 66.) V: Die Religionspolitik Kaiser Justinians I. 96; System des kirchlichen Vermögensrechtes Justinians I. 04. *

Kneer, Aug., (k.), ♛, ✠, Dr. phil., RA. Trier, Zuckerberg 26. (Elberfeld 21/1 67.) V: Entstehg der konziliaren Theorie 93.

Kneib, Philipp, (k.), ⁂, Ethik, D., Prof. am Priesterseм. Mainz, Augustinerstr. 34. (Zornheim, Hess. 19/2 70.) V: D. Willensfreih. u. d. innere Verantwortlichkeit 98; D. Unsterblichkeit d. Seele 00; Wissen u. Glauben 02; D. Beweise f. d. Unsterblichkeit, neu geprüft 03; D. Heteronomie der christl. Moral 03.

Kneip, Jakob, ♆, Nov., stud. phil. Bonn, Bonnertalweg 36. (Morshausen, Hunsrück 24/4 81.) V: Wir Drei! Ein Gedichtbuch (m. Vershofen u. Winckler) 04. *

Kneip, Nik., (k.), ✝, Pfr. Bad Mondorf, Luxemb. (Dekirch 8/2 36.) V: Kleine bibl. Gesch. 84, 4. A. 92; Gr. bibl. Gesch. 84, 5. A. 93 u. a.

Knepper, Joseph, (k.), ♛, Dr. phil., ObLehr. Bitsch in Lothringen. (Oelde in Westf. 6/3 64.) V: Tempora u. Modi bei Walther v. d. Vogelweide 89; Nation. Ged. u. Kaiseridee bei d. elsäss. Humanisten 98; Jak. Wimpfeling, s. Leben u. s. Werke 02.

?**Kneschke**, Emil, Lit.- u. Kunst♛, Dr. phil. Leipzig. (ebda 4/11 35.) V: Goethe u. Schiller z. Frauenwelt 57; D. dtsche Lsp. 61; Theater u. Musik in Leipzig s. 100 J. 67, 2. A. 68; E. Devrient 68; Konservatorium zu Leipzig 68; Dtsche Lyrik s. 1850, Anthologie, 6. A. 85; D. 150jähr. Gesch. d. Leipziger Gewandhauskonzerte 93; Konservatorium zu Leipzig 93.

Kneschke, Frau Martha, verw. (Pf. W. Schönau), DSch., PA., Humor, ♁, Nov., Rom., /. Zittau, S., Mandaustr. 7. (Teplitz-Schönau 2/11 66.) V: Wenn dich die bösen Buben locken, Lsp. 99; Florians Brautfahrt, Schw. 00; Einsame Weihnachten, N. 02; Ein Danaergeschenk, Hum. 02/03; Die Autlerin, Schw. 03; Verdorben — Gestorben, R. 03; Unwiderruflich, Hum. 05.

Knibsch, Fritz, s. Körschner, Leander.

Kniel, P. Kornelius, (k.), ♛, OSB., Red. d. St. Benediktsstimmen. Prag, Abtei Emaus. (Obercassel b. Bonn a. Rh. 15/5 60.) V: Die St. Benediktsmedaille 89, 3. A. 04; Die Benediktinerabtei Maria-Laach 93, 3. A. 02; Z. gold. Bischofsjubiläum Leo XIII. 93; Leben u. Regel des hl. Benedikt 01, 2. A. 02; Wallfahrtsb. v. Beuron 93, 3. A. 05.

Knieper, Frau Marie (Pf. M. Palm), Erz., März., Humor, Nov. Cöln a. Rh., Mastrichterstr. 5. (Remagen, Rh. 28/6 52.)

Kniepf, Albert, ⁂. Hamburg 23, Hasselbrookstr. 15. (Cottbus 23/2 53.) V: Denken u. Weltanschauung 91; Theorie d. Geisteswerte 92; Zehn Thesen z. natürlich. Welt- u. Lebensanschg 93; D. psychisch. Wirkgen der Gestirne 98; Physik d. Astrologie 99.

Kniest, Philipp. ⚓. Lübeck, Cronsforder Allee 43. (Bremen 4/6 30.) V: Von der Wasserkante 84/86 II, 4. A. 91; Treue Liebe 86: Wind und Wellen 89; Kaufleute und Schiffer 91 II; Ges. Schriften 99/04 VI.

Knilling, Rudolf, Methodik d. Rechen- u. Aufsatzunterr., ObLehr. d. städt. Schulen. Traunstein, Bay. (München 10/5 52.) V:

Zur Reform des Rechenunterr. 84|86 II; Einführg in die stilist. Entwicklungslehre 91; Ein Beitr. z. Reform d. Aufsatzunterr. 91; Zur Leselehrmethode 91; D. Zahlenraum v. 1—20 92; Wichtigk. u. Unentbehrlichk. d. wörtl. Auswendiglernens 94; D. naturgem. Methode d. Rechenunterr. in d. dtsch. Volksschule 97|99 II; Drei Rechenkartons f. uns. kl. Anfänger 00; D. Aufsatzunterr. in d. Volksch. I 03.

Knipping, Richard, Dtsche Wirtschafts-♛, Dr. phil., Archivar. Düsseldorf, Staatsarchiv. (Breckerfeld 28|6 65.) **V:** Die Cöln. Stadtrechnungen des MAlters m. e. Darstellung d. Finanzverwaltung 97|98 II, Die Regesten der Erzbischöfe v. Cöln im MAlter, II. Bd. 01; Niederrheinische Archivalien in d. Nationalbibliothek u. dem Nationalarchiv zu Paris 04.

Knispel, Hermann, Hofschausp. u. art. Sekr. d. Hofth., Rezitator. Darmstadt, Viktoriastr. 28. (Worms 26/12 55.) **V:** Hofth. z. Darmst. v. 1810|90, 91; Schillers Dramen auf d. Hofth. zu Darmst. 94; Bunte Bild. a. d. Kunst- u. Theaterleb. 00, 2. A. 01.

Knobelsdorff-Brenkenhoff, Frau Nataly v., geb. v. Eschstruth, ♀, /. Schwerin, Mühlenstr. 24 (z. Z. auf Reisen). Hofgeismar 17|5 60.) **V:** Pirmasenz, Lsp. 81; D. kl. Rittmeister, Sch. 82; In des Königs Rock, Dr. 82; Die Sturmnixe 83; D. Eisenkopf, Sch. 84; Wolfsburg, R. 84; D. Ordre des Grafen v. Guise, Dr. 84; Katz u. Maus, R. 85, 3. A. 93; Gänseliesel 86 II, 5. A. 91; D. Irrgeist von Casgamala 86, 3. A. 92; Ges. Humoresken 86, 2. A. 93; Polnisch Blut, R. 87 II, 5. A. 98; Erlkönigin, R. 87, 3. A. 93; Zauberwasser, R. 87; Hazard, R. 88 II; Wandelbilder, Nn. 88; Sie wird geküßt, Schw. 88; Im Schellenhemd, R. 91 II; Sternschnuppen, N. 91, 2. A. 00; Der Mühlenprinz, R., 1. u. 2. A. 91; Hazard, R., 1. u. 2. A. 91 II; Ungleich, R. II; Hoflust, R., 2. A. 90 II; Wegekraut, G.; Scherben, Potpourri, N., 2. A. 91; Komödie, R. 92 II, 2. A. 93; Verbotene Früchte, Erz. 92, 2. A. 93; D. Heidehexe, R. 94; Von Gottes Guaden, R. 94 II; Johannisfeuer, N.; D. Stern d. Glücks, R. II; Ges. Dramen I; Jung gefreit, R. II; Spuk, N.; D. Majoratsherr, R. II; Mondscheinprinzeßchen, N.; Frühlingsstürme, R., 1. u. 2. A. 99 II; Die Regimentstante! R. II; Ges. Romane 2c. 99 ff.; Nachtschatten, R. 00 II; In Ungnade, R. 00 II; Sonnenfunken, N. u. Erz. 00; Am Ziel, R. 00 II; Aus vollem Leben, N. Slg I 00; Der verlorene Sohn, R. 02 II; Die Bären von Hohen Esp, R. 02 II; Am See, Erz. 03; Jedem das Seine, R. 03 II.

Knoblich, Frau Nni (Pf. Hans Jürgens), **Ue:** FIESD., HptmWwe. Nonnenhorn b. Wasserburg a. Bodensee, Bay. (Kemptthal 7/12 62.)

Knobloch, Rud., Kgl. Kommissionsrat, Sozialpolitik. Berlin W 35, Potsdamerstr. 27 b. (Düsseldorf 30|10 49.) ()

Knod, Gustav C., ✝, ♛, Dr. ph., ObLehr., Prof. Straßburg i. Els., Sternwartstr. 7. (Trarbach 19|4 50.) **V:** Aus d. Bibl. d. Beatus Rhenanus 89; D. alten Matrikeln d. Univ. Straßburg 1621—1793, 97 II, III (Register) 01; Die Stiftsherren v. St. Thomas z. Straßburg 1518—48 92; Dtsche Studenten in Bologna 1289—1562. Biograph. Index zu den Acta nationis German. universitatis Bononiensis 99.

Knödgen, Franz, ✉, Red. a. d. „Kölnisch. Zeitg.". Cöln a. Rh., Mastrichterstr. 11. (Münster i. W. 19|9 54.) **V:** Jahrb. d. Aktiengesellsch. Rheinlands u. Westfalens; Wie kann unser Aktienwesen gesunden? (mit W. Gemünd). ()

Knodt, Emil, ✝, Tierschutz, D., Prof. u. Dir. d. theol. Semin. Herborn. (Eppelsheim 23|7 52.) ()

Knodt, Karl Ernst (Pf. Ernst von Klingen), ✉, Kritik, ev. Pfr. Bensheim a. d. Bergstr. (Eppelsheim, Rheinhess. 6/6 56.) **V:** Aus meiner Waldecke, G. 00; Aus allen Augenblicken m. Lebens, G. 02; Liederlese mod. Sehnsucht 02; Fontes Melusinae 04; Ein Ton vom Tode und ein Lied vom Leben, G. 05.

Knögel, Wilhelm, Idylle, Dr. phil., Prof., ObLehr. a. Lessing-Gymn. Frankfurt a. M., Feyerleinstr. 8. (Montabaur 7/2 58.) **V:** Voß' Luise u. die Entwicklung d. deutsch. Idylle bis auf Heinr. Seidel 04. *

Knoke, Friedr., klass. Ψ u. ♛, Dr. phil., Prof., GDir. Osnabrück. (Schmedenstedt 9|1 44.) **V:** Über „hic" und „nunc" in der oratio obliqua 81; Feldzug König Karls gegen d. Sorben 806 82; Zeittafeln f. d. Unterr. in d. Gesch. 85; Kriegszüge d. Germanicus in Deutschld 87, 1. Nachtr. 89; 2. Nachtr. 97; Gebrauch v. plures bei Tacitus 90; Anhalt. Gesch. I 93; Röm. Moorbrücken i. Deutschld 95; Varuslager i. Habichtswalde b. Stift Leeden 96, Nachtr. 97; Cäcinalager b. Mehrholz 98; Schlachtfeld im Teutoburger Walde 99; Varuslager b. Iburg 00; Die röm. Forschungen im nordwestlichen Deutschland 00; E. Eisenschmelze i. Habichtswalde b. Stift Leeden 01; E. Urteil üb. d. Varuslager i. Habichtswalde 01; Gegenwärt. Stand der Forschungen über d. Römerkriege im nordwestl. Dtschld 03.

Knoke, Karl, ✝, D., o. UP., KonsistR., Abt zu Bursfelde. Göttingen. (Schmedenstedt 15|10 41.) **V:** Fachschr. ()

Knoll, Ed., s. Seis, Ed.

Knoop, Gerhard J. Duckama (Pf. Gerhard Duckama), Roman, Chemiker. Moskau, Manufacture de Danilowo. (Bremen 9|6 61.) **V:** Die Karburg 97; Die Dekaden-

ten 98; Die erlösende Wahrheit 99; Outsider, R. 00; Das Element, R. 01; Sebald Soekers Pilgerfahrt, R. 03; Hermann Osleb, R. 04; Sebald Soekers Vollendg 05.

Knopf, Jul., /. Berlin SO, Melchiorstr. 10. (Driesen 1/1 63.) V: Politik, Lsp. 93; Ehrliche Leute, D. 02.

Knöpfler, Alois, (k.), ✝, Kirchen♛, D., Dr. phil., o. UP. München, Schellingstr. 22/1. (Schomburg 29/8 47.) H: Rohrbacher, Univ.-Gesch. d. kathol. Kirche, 23. Bd. 83; Hefele, Konziliengeschichte, 5. u. 6. Bd., 2. A. 86 u. 90; Walafried Strabonis Liber de exordiis et incrementis 90; Kelchbewegung in Bayern unter Albrecht V. 91; Wert u. Bedeutg d. Studiums d. Kirchengesch. 93; Lehrb. d. Kirchengesch. 95, 3. A. 02; J. A. Möhler 96; D. Vaterunser 98, 2. A. 02; Veröffentlichgen aus d. kirchenhist. Sem. München 99 ff.; Rabanus Maurus, De institutione clericorum libri tres 00. ( )

Knopp, Jak. Napoleon, (k.), ♛, Pfr. Sayn, Rheinpr. (Treis a. Mosel 15/10 48.) V: Erzbischof Krementz 85; Ludw. Windthorst 98.

Knörk, Otto, 🏴, ✉, Dr. phil., Dir. d. Fortbildungsschulen d. Kaufmannsch. Berlin. (ebda 27/7 66.) V: Histor. Kritik d. Magdalenenlegende 89; D. Turnerschaften auf dtschen Hochschulen 98, 2. A. 00; Les Résultats de l'Assurance Ouvrière de l'Empire Allemand 00. ( )

Knorr, Baronin Josephine, ♆, Ue: E, Stiftsdame. Schloß Stiebar, NÖstr. (Wien 16/4 27.) V: Irene 58; Odilia 63; Geb. 72; Neue Geb. 74; Sommerblumen u. Herbstblätter 84; Aus spät. Tagen 98; Geb. 02. Ue: Byron, Manfred 00.

Knorr-Schmidt, Marie, s. Schmidt, Marie, Meerane.

Knortz, Karl, ♆, Ethnogr., Kult♛, Prof., Schulsuperintend. Evansville, Indiana (Garbenheim 28/8 41.) V: Gesch. d. nordamerik. Lit. 91 II; D plattd. Lit. NAmerikas 97; Streifzüge auf d. Gebiete amerikan. Volkskunde 02; Nachklänge german. Glaubens u. Brauchs in Amerika 03; Die amerikan. Volksschule 04; Der Handfertigkeitsunterricht 04; Römische Taktik in den Verein. Staaten 04 u. v. a.

Knoevenagel, Jul., Stenogr., Dr. phil. Hannover, Hallerstr. 46. V: Vollst. prakt. Lehrbuch d. Stolz. Stenogr. (m. W. Ryssel) 67, 9. A. 96; Warum verdient d. Stolz. Stenogr. den Vorzug 98 u. a.

Knussert, Rudolf, ♆, Nov., k. Amtsrichter. Donauwörth, Berger Vorstadt. (Neu-Ulm 24/12 63.) V: Lieder 96; Frauengestalten 98.

Knust, Fräul. Anna (Pf. Anica [Anita] Helmar), Plaudereien 2c. Hameln, Prov. Hannov., Kanalstr. 18. (Hildesheim 6/1 78.)*

Kny, Leop., ✍, Dr. phil., o. Prof. a. d. Ldw. Hochsch. u. ao. UP., GehRegR. Berlin-Wilmersdorf, Kaiserallee 186/187. (Breslau 6/7 41.) V: Entw. d. Parkeriaceen 75; Üb. d. Dickenwachstum d. Holzkörpers 2c. 82; Botan. Wandtafel m. erläuternd. Texte 74/90.

Kobatsch, Rud., CC., ÖF., ✉, Dr. jur., Sekr. d. Niederösterr. Gewerbevereins, Doz. a. d. k. u. k. Konsularakad. Wien I, Eschenbachg. 11. (Bruck a. L. 12/7 68.) V: Die Armenpflege in Wien u. ihre Reform 94; D. Reform d. östr. Gewerberechtes 96; Zollverfahren u. Zollverwaltg 99; Nominelle u. reelle Lohnsteigerungen 00; Im Reiche des Zaren, Das moderne Rußland 00; Westdeutsche Reisebilder, Düsseldorfer Ausstellung 02; Die österr. Konfektionsindustrie 04; Bericht üb. d. amerikan. Studienreise d. NÖstr. Gewerbevereins 04.

Kobbelt, Rudolf (Pf. Ceyx, Spectator II.), ✝, 🏴, Politik, Pastor. Landeshut, Schles., Ev. Kirchenplatz 6. (Neuzelle 29/11 61.) V: Die deutsch-evangel. Diaspora 93; Schulfragen 02.

Kobel, Oskar, LB., /, 🏴, german. Mythol., Welt🏴, Reiseschild., Kgl. SemLehr. Oberglogau. (Sommerfeld i. L. 13/7 68.) V: Übersichtl. Darstellg d. Volkserziehungswesens d. europäischen u. außereuropäisch. Kulturstaaten 00/01 II; Päd. Studienreise n. Dänemark, Schweden u. Norwegen 98; D. niederl. Volksschulw. 02; Abriß d. Lehre von d. Dichtkunst 03; Die Bedeutg der Weltpädagogik f. die Schulpolitik der Staaten 03.

Köbele, Frau Hanna, geb. Christaller (Pf. Kisi Tala u. Hanna Christaller), Nov. Schorndorf, Württ., Künkelinstr. 484. (ebda 4/7 72.) V: Alfreds Frauen 03.

Kobelt, Wilh., ♆, ●, Dr. med., Dr. phil. h. c., Prof., Red. d. „Nachrichtsbl. d. dtsch. malakozoolog. Gesellsch.", d. „Gemeinnütz. Blätt. f. Hessen u. Nassau", Red. f. Mollusca am „Tierreich." Schwanheim, Hessen-Nassau. (Alsfeld 20/2 40.) V: Reiseerinn. aus Algerien u. Tunis 85; Illustr. Konchylienbuch 78/80 II; Katalog d. i. europ. Faunengebiet leb. Binnenkonchylien, u. A. 81; Prodromus faunae molluscorum maria europaea inhabit. 87; Studien z. Zoogeogr. 97/99; Verbreitung d. Tierwelt 01; Cyclophoridae im Tierreich XVI 01; Ikonographie d. europ. Meeres-Konchylien III 03. H: Martini u. Chemnitz, Konchylien-Kabinett. n. A.; Roßmäßlers Ikonographie d. europ. Land- u. Süßwasser-Konchylien IV—VII; Neue Folge I—X u. Suppl. u. Registerband; Geogr. Verbr. d. Moll. im pal. Geb. 04.

Köberle, Justus, wissensch. Behandl. d. Alt. Test., D., o. UP. Rostock, Alexandrinenstr. 35/0. (Memmingen 27/8 71.) V:

D. Tempelsänger im A. T. 99; Natur u. Geist nach d. Anschauung d. A. T. 01; D. geistige Kultur d. semit. Völker 01; Babylon. Kultur u. biblische Religion 03; Sünde u. Gnade im religiösen Leben des Volkes Israel bis auf Christum 05.

Kobert, Ed. Rud., Pharmakol., Dr. med., o. UP., Dir. d. Inst. f. Pharmak. u. phys. Chem., russ. StaatsR., Hrsg. der „Zeitschr. f. Krankenpflege", MitHrsg. d. „Med. Woche" u. „Archives internat. de Pharmacodyn. et de Thérapie". Rostock, St. Georgstr. 72. (Bitterfeld 3/1 54.) **V**: Bestandteile u. Wirkgen des Mutterkorns 84; Jahresbericht d. Pharmakotherapie f. 84, 85, Zustand der Arzneikunde vor 18 Jahrh. 87; Kompendium d. Toxikologie 87, 4. A. 03; Arbeiten d. pharmak. Instituts zu Dorpat 88/96 XIV; Arzneiverordnungslehre 88, 3. A. 00; Hist. Studien d. pharmak. Instituts z. Dorpat 89/96 V; Üb. Cyanmethämoglobin 91; Lehrb. d. Intoxikationen 95/97 II, 2. A. Allg. Teil 02, Spez. Teil I 04; Üb. d. Kwaß 96; Beitrag zur Gesch. d. Bieres 96; Lehrb. d. Pharmakotherapie 96/97 II; Görbersdorfer Veröffentlichgen 97 f. II; Über Lungenheilanstalten 00; Üb. Giftspinnen 01; Üb. Giftfische u. Fischgifte 02; Üb. d. Schwierigk. b. d. Auslese d. Kranken f. d. Volkslungenheilst. 02; Beiträge zur Kenntnis der Saponinsubstanzen 04. [Jenny.

Köbn v. der Ried, s. Dirnböck-Schulz,

Koch, Dr. A., s. Kaßner, Karl.

Koch, Alexand., Kunstgew., HofR., Verl. u. Hrsg. d. „Dtsch. Kunst u. Dekoration", d. „Innen-Dekoration", d. „Tapeten-Ztg.", sowie von „Kind u. Kunst". Darmstadt, Sandstr. 24. (Cöln a. Rh. 9/11 60.) **V**: Moderne Innendekoration 95; Das vornehme deutsche Haus (mit H. Werle) 96; E. mal. Bürgerheim (m. dems.) 98; Moderne Innen-Architektur 98; Moderne Möbel u. Innen-Räume 00; Mod. Stickereien 00, 2. A. 04; Ein Dokument deutsch. Kunst (Darmstädter Künstlerkolonie) 01; Ausstellung Turin 02; Meister der Innenkunst: a. Baillie Scott-London, b. C. R. Mackintosh-Glasgow, c. L. Bauer-Wien 02/03.

Koch, Anton, (k.), ✝, D., o. UP. Tübingen, Grabenstr. 19. (19/4 59.) **V**: D. heil. Faustus, Bischof von Riez und seine Gnadenlehre 95; Lehrbuch d. Moraltheologie 05.

Koch, David, Kunst, Pfarrer, Hrsg. d. „Christl. Kunstblatt". Unterbalzheim a. d. Iller. (Ulm 6/4 69.) **V**: Wilhelm Steinhausen 02, 2. A. 04; Ludwig Richter 03. *

Koch, Emil, Psychologie, Dr. phil., Hilfs-Lehr. a. RGymn. Kiel. (Wahlscheid, Rhld., 9/4 72.) **V**: Bewußtsein der Transcendenz 96; Psychologie in d. Religionswissensch. 97.

Koch, Ernst, ♛, Prof., Archivar. Meiningen, Feodorenstr. 8. (Pößneck 31/12 43.) **V**: Triller-Sagen I 84; Urkundl. Stammbaum d. Fam. Triller 87; Stiftung Kasp. Tryllers v. 29/9 1617 u. der Stammbaum der Tryller 89; Wasunger Mundart (m. E. Reichardt u. Th. Storch) 95; Bad Liebenstein 96; Beiträge zur urkundl. Gesch. der Stadt Pößneck 96, 97, 00 IV.

? Koch, Ernst, Ψ, Dr. phil., GP., StR., GInsp. Moskau. (Zittau 22/12 39.) **V**: Fachschr.

Koch, Ferdinand, Kunst♛, Dr. phil., UDoz., Hilfsassistent a. Kabinett f. mittelalterl. u. neuere Kunst. Münster i. W. (*)

Koch, Ferdinand, Politik, /, Verl. der „Stettiner N. Nachr." u. d. „Stett. Abendpost". Stettin, Heiligegeiststr. 7a. (Maulbach, Kreis Alsfeld 16/10 68.) ( )

Koch, Gaudentius (Pf. Liebfrauenlob), (k.), Ψ, Lesemeister des Kapuzinerordens. Bruneck, Tirol, Kapuzinerkloster. (Solothurn 6/12 67.) **V**: Liebfrauenlobs Marienleben 98.

Koch, Gottfr., ♛, Dr. phil., Prof. Charlottenburg, Schlüterstr. 64. (Brandenburg a. H. 4/10 59.) **V**: Absolutismus und Parlamentarismus 92; Demokratie und Konstitution 96. **H**: F. Kern, Grundriß d. dtsch. Satzlehre, 3. A. 96.

Koch, Gust. Ad., ▲, ●, Eisenbahnw., /, Dr. phil., oö. Prof. d. Hochsch. f. Bodenkultur, kais. Rat. Wien III, Reisnerstr. 6. (Wallern 10/10 46.) **V**: Zur Eröffnung der Erzherzogin Marie Valeriequelle in Bad Hall in Oberösterr., e. hist.-geolog. Bänkellied 04 u. zahlreiche Fachschr.

Koch, Heinr., (k.), ♛, D., Milit. ObPfr. Frankfurt a. M., Finkenhofstr. 10. (Eschweiler 24/2 35.) **V**: Gesch. der Stadt Eschweiler 82/90 II; Reformation im Herzogtum Jülich 83/96 III; Karmeliterklöster d. niederdtsch. Prov. 13./16. Jahrh. 89; Dominikanerkloster zu Frankfurt a. M. 13/16. Jahrh. 92; Urkunden der Stadt Düren 14/16. Jahrh. 97; St. Rochuskapelle zu Bingen a. Rh. 98, 2. A. 04; Zur Gesch. d. Marian. Bruderschaften i. der Liebfrauenkirche zu Frankfurt a. M. 98.

Koch, Hugo, ⚙, ThSchP., G. BauR. Berlin SW, Belle-Allianceстr. 26. (Oppeln 15/12 43.) **V**: D. natürl. Bausteine Deutschlands 92; Baukunde des Architekten 90/91, 96, 03; Handb. d. Archit. (Dachdeckungen) 95, 99; Dass. (Fenster, Tore 2c.) 96, 01; Dass. (Bauführung) 01; Dass. (Fußböden, Wände, Decken) 03; Dass. (Sicherungen gegen Einbruch), 2. A. 03; Dass. (Schankstätten, Speisewirtsch., Kaffeehäuser, Restaurants u. öffentl. Vergnügungsstätten), 3. A. 04; Dass. (Technik der Baustoffe), 3. A. 05; Gottgetreu, 2. A. 99.

Koch, Hugo, (k.), Kirchen♛, D., Dr. phil.,

o. UP. Braunsberg, Ostpr. (Andelfingen, OA. Riedlgn., Württ. 7/4 69.) V: Pseudo-Dionysius Areopagita in sein. Beziehgen z. Neuplatonismus u. Mysterienwesen 00.

Koch, Johannes Rudolf (Pf. HorstWaldheim), ⊙, Dr. phil., Pastor. Zerbst in Anh., Breitestr. 14. (Osterburg, Altmark 29/11 68.) V: Grete Minden, Tr. 97; Friedemann Bach, Tr. 00. ()

Koch, John, Chaucerforschung, engl. u. franz. Lehrb., Dr. phil., Prof., ObLehr. Groß-Lichterfelde, Bismarckstr. 20. (Ohra 22/12 50.) V: Chardry 79; Chaucers Ausgew. Dichtgn 80; Die Siebenschläferlegende 83; Engl. Lesebüch. 86, 94 2c.; Kl. engl. Leseb, 3. A. 99; Prakt. Englisch I 93, 16.—17. A. 04; II 94, 3. A. 04; Prakt. Französisch I 95, 9.—10. A. 03; II 96, 2. A. 00. H: Chaucers Pardoner 02. Neubearb: Fölsing, Engl. Elementarbuch 85, 29. A. 00; Engl. Grammatik 89, 2. A. (Schulgrammatik) 94. ()

Koch, Julius, Ψ, ♛, Dr. phil., Real-Gymn.Dir. Berlin-Grunewald, Real-Gymnasium. (Cottbus 12/8 66.) V: Römische Geschichte 98, 2. A. 01; Der Geschichtsunterricht 01; Lehrbuch der Geschichte 04. H: Claudian 93. *

Koch, Julius (Pf. Johs. Meinen), ⊙, ⚜. Bremen, Contrescarpe 138 a. (ebda 11/7 70.) V: Ein Bruderkuß, Dr. 93; Im Frühglanz, G. 00; Die Gerechten, Dr. 04.

Koch, Jul. Ludw. Aug. (Pf. für ⚜: Julius Koch-Westerhove), ⁂, Psychiatrie, Dr. med., MedR., MitHrsg. v. „Die Kinderfehler" Cannstatt, Ludwigsstr. (Laichingen 4/12 41.) V: Vom Bewußtsein in Zuständen sogen. Bewußtlosigkeit 77; Zur Statistik der Geisteskrankheiten 78; Psychiatr. Winke f. Laien 80, 2. A.; Erkenntnistheoret. Untersuchgen 83; Grundriß d. Philosoph. 84, 2. A. 95; Wirklichkeit und ihre Erkenntnis 86; Einfluß der soz. Mißstände auf die Zunahme der Geisteskrankheiten 87; Leitfaden d. Psychiatrie 88, 2. A. 89; Spezielle Diagnostik der Psychosen 90; Die psychopath. Minderwertigkeiten 91/93 III; Bedeut. d. psychopath. Minderwertigkeit f. d. Militärdienst 94; Laienpsychiatrie 94; Frage n. d. geb. Verbrecher 94; Nervenleb. d. Menschen 95, 5. u. 6. A. 96; Abnorme Charaktere 00; Die Vermehrung des Lebens 01; Bibl. Einführg in d. christl. Erkenntnis 02; Reich Gottes, G. 04.

Koch, Karl, ⅄, GP. Cannstatt, Karlstr. 26. (Laichingen 5/6 54.) V: Lehrb. d. eben. Geometrie 89/90.

Koch, Konrad, ℙ, Dr. phil., ObLehr., Prof. Braunschweig, Schleinitzstr. 18. (ebda 13/2 46.) V: Fußball 75, 2. A. 85; Torball 77; Wodurch sichern wir das Bestehen der Schulspiele? 87; Entwicklung d. Jugendspiels i. Dtschl. 93; Gesch. d. Fußballspiels 94, 2. A. 95; Wie wird das Bewegungsspiel im Freien zur Volkssitte? 95; Das heut. Spielleben Engl. 95; Stand d. Nationalfestfrage 98; Erziehung z. Mute durch Turnen, Spiel u. Sport 00.

Koch, Louise, s. Schicht, Louise.

Koch, Frau Luise, /, Ue: EFH, Inh. e. Literar. Bureaus. Berlin W, Courbièrestr. 12, Gartenh. r. II. (Danzig 7/7 40.) ()

Koch, Maidy, s. Meyer, Maidy.

Koch, Max, Lit.♛, Dr. phil., oö. UP., Hrsg. d. „Studien zur vergl. Lit.-Gesch." Breslau V, Museumspl. 10 III. (München 22/12 55.) V: Schlesw. Lit.-Briefe 78; H. P. Sturz 79; Quellen v. Wielands Oberon 79; Üb. d. Beziehung d. engl. Lit. zur dtschen im 18. Jahrh. 83; Shakesp. Leben u. Werke 85; Gottsched u. die Reform der deutschen Lit. 86; Was kann das deutsche Volk v. R. Wagner lernen? 88; Münchner Wertheriade 88; Grillparzer 91; Nationalität u. Nat.-Lit. 91; Gesch. d. dtschen Lit. 93, 5. A. 03; Gesch. d. dtschen Lit. v. 1600 bis z. Gegenw. 97, 2. A. 04. Neubearb: Vilmar, Lebensbilder deutscher Dicht. 85; Goethe u. Schillerlit. (in Goedekes Grundriß) 91/92. H: Shakesp., Wke 82/84, n. A. 02/04; Chamisso, Werke 83, n. A. 03; Lessing, Werke 86; Immermann u. Lenau, Schulze u. Hoffmann, Arnim u. Brentano, Eichendorff u. Fouqué in Kürschners Nat.-Lit.; Hock, Blumenfeld in Braunes Neudrucken 99.

Koch, Paul, Marine♛, G. Admiralitäts-R. Berlin W, Regensburgerstr. (Marienwerder 14/5 55.) V: Beiträge z. Gesch. unserer Marine 95; desgl. neue Folge 99; Dtsches Flottenleseb. (m. Prof. H. Bock) 01; Gesch. d. dtschen Marine 02; Albrecht v. Stosch als Chef der Admiralität 03; Einführg in die Marineverwaltg f. der. Anwärter bearb. 04.

Koch, Rich., ⚒, ⚖, Ehrendoktor d. Rechte u. der Staatswiss., WGR., Exz., Präs. d. Reichsbank. Berlin W, Oberwallstr. 10/11. (Cottbus 15/9 34.) V: Zur Reform d. preuß. Konkursrechts 68; Verfolgung von Beamten weg. Amts- u. Diensthandlgen 68 (anon.); Üb. die Zulässigkeit d. Beschlagnahme v. Arbeits- u. Dienstlöhn. 69; Über Giroverkehr u. d. Gebrauch v. Checks als Zahlungsmittel 78; D. Zivilprozeßordng f. d. Dtsche Reich (m. Dr. J. Struckmann) 78, 8. A. (m. ObLGR. Rasch, ObLGR. Dr. Koll u. RR. Dr. Struckmann jun.) 01; D. preuß. Ausführgs-Gesetze zu d. deutschen Reichsjustizgesetz. 79, 2. A. 81; Üb. Bedürfnis u. Inhalt e. Checkgesetzes f. d. Dtsche Reich 83; Abrechnungsstellen in Dtschland 83; Reichsgesetzgebg üb. Münz- u. Notenbankwesen 2c. 85, 4. A. 00; Üb. Bedürfnis u. Inhalt e. dtschen. Warrantgesetzes 87; Geld- u. Wertpapiere, Krit. d. Entw. ein.

bürg. Ges. B. 89; Vortr. u. Aufsätze hauptsächlich aus d. Wechsel- u. Handelsrecht 91.

Koch, Rob., ✗, Dr. med., o. UP., Gen.-Arzt I. Kl., GMedR. Charlottenburg, Ahorn-Allee 30. (Clausthal 11/12 43.) **V:** Ätiologie d. Milzbrandes 76, d. Wundinfektionskrankheit 78; Milzbrandimpfung 82; Betrieb d. Kochschen Institut. für Infektionskrankheiten 92; Üb. neue Tuberkulinpräparate 97; Lepra-Erkrankgen im Kreise Memel 97; Reiseberichte üb. Rinderpest, Bubonenpest in Indien u. Afrika, Tsetse- od. Surrakrankh., Texasfieber, trop. Malaria, Schwarzwasserfieb. 98; Verbreitg d. Bubonenpest 98; Ergebnisse d. vom Deutschen Reiche ausgesandten Malaria-Expedition 01. ()

Koch, Wilh. v., ✗, Dr. med., UP. Jurjew (Dorpat), Rigasche Str. 42. (Danzig 23/12 41.) **V:** Mitteil. üb. Fragen d. wiss. Medizin 81; Milzbrand u. Rauschbrand 86; Blut(er)krankheit 89; Arbeit der chirurg. Univ.-Klinik Dorpat, Heft 1—5 96/03. ()

Koch v. Berneck, Max, Offizier a. D., /, Reisehandbücher. München, Sternstr. 39 I. (Dresden 12/10 27.)

Koch-Breuberg, F., /, Nov., Kriegs♛, Roman, kgl. bayr. Hauptm. a. D. München, Schellingstr. 48/I. (Ingolstadt 3/3 47.) **V:** Drei Jahre in Frankreich 91; Siegfried d. Träumer 97. [Ludw. Aug.

Koch-Westerhove, Julius, s. Koch, Jul.

Köcher, Ferdinand, Erz. u. Sage, Lehr. Jena, Krautg. 8 I. (Taupadel b. Bürgel 20/4 64.) **V:** Bergblumen, Sagen a. d. Vorder-Rhön 88; Madje Fremdling, Erz. 97. Kirchbergs Geschick 98.

Köck, Johann, (k.), Pastoral✝, Dr. theol. et phil., oö. UP. Graz, Naglerg. 49.) (Stainz 19/8 68.) **V:** D. kirchl. Zensuren 02.

Kockerols, Wilhelm, Rechtswissenschaft, Dr. jur. utr., Notar. Coblenz, Schloßstr. 2. (Rommersdorf, Kr. Neuwied 7/3 57.) **V:** Notariatsbezirke 97; Das Rheinische Recht 02. *

Kögel, Gottfried, Biogr., RegR. Berlin-Zehlendorf, Paulstr. 6. **V:** Rudolf Kögel, s. Werden u. Wirken III. (*)

Kögel, Joseph, D., Kgl. Geistl. Rat, Hofkanonikus, Prof., päpstl. Prälat. München, Schönefeldstr. 8 III. (Weißenhorn 10/12 41.) **V:** Gesch. der St. Kajetans-Hofkirche der Theatiner u. des Kgl. Hoffstiftes 99.

Kögler, Oswald, Pfr. Urnshausen b. Weiler, Feldabahn. (29/3 69.) **Ue:** van Koetsveld, Ernste Nn. 01.

Kohl, Ant., (k.), ♆, Stadtpfr., M. d. R. u. d. Bayr. LT. Dietfurt a. d. Altmühl, Bay. (Kipfenberg 19/8 51.) **V:** Schutzengelglöcklein, G. 80; Pilgerfahrt n. Ägypten u. Palästina 91; Sonnenwende, dr. Weihn.-Märch. 92, 2. A. 95; Die Bodenzinse 98. ()

Kohl, Frau Camilla, geb. Koblinger (Pf. C. Wild, C. Waldau, E. Haid), Nov., Roman, ⌂. Wien VIII, Bennoplatz 5. (Prag 11/2 51.)

Kohl, Friedr. Georg, ✎, Dr. phil., ao. UP., Red. d. „Botan. Zentralbl." Marburg i. H., Renthofstr. 12. (Plauen i. V. 5/10 55.) **V:** Fachschr. ()

Kohl, Horst, ♛, Dr. phil., GObLehr., Prof. Leipzig-Connewitz, Eichendorffstr. 31. (Waldheim 19/5 55.) **V:** 10 Jahre ostgot. Gesch. 77; Lehrb. d. Gesch. v. R. Dietsch II, 3, 4, 81/84; Geschichtschreib. d. dtsch. Vorzeit, L. 60, 63, 69, 78 81/86; Annalen d. dtsch. Gesch. v. Dr. G. Richter, Bd. II u. III 85/98; Bismarck-Gedenkb, 88, 2. A. 89; 30 Jahre preuß.-deutsch. Gesch. 1858/88 88; Bismarck-Regesten 91/92 II; Bismarcks polit. Reden, hist.-krit. Gesamtausgabe 92/04 XIV, II 2. A. 02; Bismarck-Ged. d. Kladderadatsch m. Erläut. 94; Bismarcks Briefe an General v. Gerlach 96; Bismarck-Briefe, 8. A. 99; Denkwürd. Tage aus d. Leben Bismarcks 98; Bismarckreden 1847/95 98; Wegweiser durch d. Gedanken u. Erinner. d. Fürsten Bismarck 99; Register z. Bism. Gedanken u. Erinner. 00; Berlichingen u. Bismarck 03. **H:** Bismarck-Jahrbuch 94/99 VI; Gedanken u. Erinner. Bismarcks 98; Anhang hiezu 01 II.

Kohl, Otto, Didaktik (bes. griechischer Unterricht), Gymnas.-Prof. Kreuznach. (Eisenach 13/9 44.) **V:** Griech. Lese- u. Übgsbuch I—III 85, 6. A. 04; Griech. Unterricht, Geschichte u. Methode 96, 2. A. 05. *

Kohlenegg, Viktor v. Groß-Lichterfelde-West. (München 6/2 72.) **V:** Die Höpfe, kom. R. 96/97; Kühnrod, R. 98; Bille Brandt, R. 00; Paul Utes Frau, R. 04.

Kohler, Jos., ✍, ästhet. u. philos. Essay, Reisebilder, ♆, Liederkomp., Dr. jur., o. UP., Hrsg. d. „Archiv für Strafrecht u. Strafprozeß", MitHrsg. d. „Zeitschr. für vergl. Rechtswiss. u. d. Archiv s. bürgerl. Recht". Berlin W, Kurfürstendamm 216. (Offenburg 9/3 49.) **V:** Rechtsfälle z. Studium d. franz. Zivilrechts 77/78 II; Patentrecht 78; Autorrecht 80; Pfandrechtl. Forschgen 82; Aus d. Lande d. Kunst 82; Shakespeare v. d. Forum d. Jurisprudenz 83; Nachwort z. Shakespeare v. d. Forum 2c. 84; Recht d. Markenschutzes 84; Z. Lehre v. d. Blutrache 85; D. Recht als Kulturerscheinung 85; Chines. Strafrecht 86; Recht als Lebenselement d. Völker 87; Beiträge z. german. Privatrechtsgeschichte 83/88 III; Wesen d. Strafe 88; Prozeß als Rechtsverhältnis 88; Forschungen aus d. Patentrecht 88; Ästhet. Streifer. 89; Rechtsvergl. Studien 89; Prozeßrechtl. Forschngen 89; Strafrechtsaufgaben 89/99 II; Studien aus d. Strafrecht 91/97 VI; Aus dem babylon. Rechtsleben (m. F. E. Peiser) 91/98 IV; Lehrbuch des Konkursrechts 91; Altind. Prozeßrecht 91; Das lit. u. artist. Kunstwerk u. s. Autor-

schutz 92; Lyrische Ged. u. Balladen 92; Zivilprozessual. Rechtsaufgaben, 3. A. 99; Treu u. Glauben im Verkehr 93; Feuermythus, Dchtg 93; Liebestod, Dchtg 93; Leitfaden d. deutsch. Konkursrechts 93, 2. A. als erweit. Leits. d. deutsch, Konkursrechts 93; Z. Charakteristik R. Wagners 93; Ges. Beitr. z. Zivilprozeß 94; D. Ursprung der Melusinensage 95; N. Dichtungen 95; Melusine, dr. Dichtg 96; Beiträge z. Gesch. d. röm. Rechts in Deutschland (m. E. Liesegang 96/98 II; Zur Urgesch. d. Ehe 97; Industrierechtl. Abhandlgen u. Gutachten 99/01 II; Handb. d. deutsch. Patentrechts 01; Carolina (m. Scheel) 00; Schulausg. d. Carolina (m. Scheel) 00; Dantes heilige Reise, I: Purgatorio (freie Nachdichtg) 01; II: Inferno 02; III: Paradiso 03; Aus Petrarcas Sonettenschatz I 03, II 04; 12 Studien z. BGB. I 00; Vom Lebenspfad, ges. Essays 02; Einführg i. die Rechtswiss., 2. A. 05; Bambergensis (m. Scheel) 02 und Bamb. Niederd. Fassung (m. Scheel) 04; D. Kurtaxe 02; Lied. Op. 1—15; Das Eigenbild im Recht 03; Verbrechertypen in Shakespeares Dramen 03; Lehrb. des bürg. Rechts I 04; Aus Kultur u. Leben, ges. Essays 04; Geist des Christentums 04; Urk. Beiträge zur Gesch. des Zivilpr. I 04. **H:** Neubearb. v. Holtzendorff, Encyklopädie der Rechtswissensch.; Berliner jurist. Beiträge zum Zivilrecht, Handelsrecht, Strafrecht u. Strafprozeß u. zur vergl. Rechtswissenschaft.

Köhler, Bruno, ⊙, Kostümwiss., Regiss. u. Kostümmaler d. Lessingtheaters. Berlin NW, Alexanderufer 1. (Greiz 5/11 55.) **V:** Pikanter Roman, Lsp. 81; Moser-Album 82; Extravaganzen, Lsp. 86; Orakel, Lsp. 86; Dreizehnte, Lsp. 87; Trachtenbild f. die Bühne 90 f.; Dies u. Das, Hum. 92; Schoßkind, Lsp. 95; Allg. Trachtenkunde 00; W M, Schw. 00; In Vormundschaftssachen, Schw. 02; Antje, Sch. 04.

Köhler, Gustav, Prof. u. Dir. d. Kgl. Bergakad., GehBergR. Clausthal. **V:** Lehrbuch der Bergbaukde, 6. A. 03; Leits. der Bergbaukunde, 3. A. 03.

Köhler, Heinr., Roman, Nov., ⊙. Potsdam, Lennéstr. 19. (ebda 7/1 52.) **V:** Herz und Pflicht, N. 80; Durch Läuterungen, N. 81; Allein in d. Welt, N. 82, 2. A. 98; Der neue Hauslehrer, N., 4. A. 83; Irren u. Finden, N. 83; Auf Schloß Friedersheim, Erz. 83, 2. A. 99; Launige Gesch. 83; Mod. Gegensätze, N. 84; Novellenmappe 84; Geld od. Name, P. 84; Petrarca jun., Lsp. 84; Eine kritische Zeitfrage, Lsp. 84; Waldelse, N. 85; Katastrophen, N. 86; Jos. Bärenfuß, M. 86, 2. A. 92; In geistiger Irre, N. 89; Schuld u. Erkenntnis, N. 91; Die Tochter der Wäscherin, N. 95; Bis vors Schwurgericht, Krim.-N. 95; Die Giftmischerin, Krim.-N. 95; Die Erbin, R. 95; Aus dem Leben, N. 96; Der Troubadour, N. 00; Verschlungene Schicksale, R. 00; Ein Sensationsprozeß, Krim.-Erz. 00; Die Gouvernante, Erz. 01; Der neue Ekkehard 2c., N. 02; Eine Vernunftheirat 2c. 02; Verkannt, Erz. 03; Alice Enghers, Erz. 04; Lynchjustiz 2c., Erz. 04.

Köhler, Herm., relig. ♆, Kaufm. Erfurt, Dorotheenstr. 31. (ebda 1/5 48.) **V:** Lobe den Herrn, meine Seele 87; D. Herr ist m. Hirte 89; Daheim in Gott 92; Buch der Prologe 02; Glaubensklänge 04.

Köhler, Otto Gustav, dtsche ♆, ✝, ♛, RealGP. a. D. Bernburg a. S., Karlstr. 21. (Loburg 27/10 39.) **V:** Relig. Dichtungen Walthers v. d. Vogelweide 75; Kloster d. Marienknechte in Bernburg 89; Marienkirche zu Bernburg 91; Dtsche Kaiserlieder 92. ()

Köhler, Paul Osw., ⁂, Ästhetik, Sozial- u. Staatsw., Politik, ↘, ▲, ∩, Ingenieur. Liegnitz, Moritzstr. 3. (Charlottenbrunn 16/1 51.) **V:** Egoismus u. Zivilisation 83, 2. A. 84; Weltschöpfung u. Weltuntergang 87, 8. A. 02; Knechtschaft u. Freiheit 93, 2. A. 94; Sozialdem. Staat 92; Wahre Natur d. Menschen 95; Wunder des Kosmos 02.

Koehler, W., Dr. phil., Verlagsbuchh. Gera-Untermhaus. **V:** Das deutsche Buchgewerbe im Dienste der Wiss. 03. (*)

Köhler, Walther, Reformations♛, Lic. theol., Dr. phil., ao. UP., Red. d. „Beitr. z. hess. Kirchengesch.", MitRed. d. „Theol. Jahresberichtes". Gießen, Ludwigstr. 19. (Elberfeld 27/12 70.) **V:** Luthers Schrift an d. christl. Adel im Spiegel d. Kultur- u. Zeitgesch. 95; Luther u. d. Kirchengesch. I 1 00; Reformation u. Ketzerprozeß 01; Dokum. z. Ablaßstreit v. 1517 02; Bibliographia Brentiana 04; Die Entstehg d. Problems Staat u. Kirche 03; Luthers 95 Thesen samt Resolutionen und Gegenschriften 03; Ein Wort zu Denifles Luther 04.

Köhler-Haußen, Ernst (Pf. Friedrich Fröhlich, Laetus), ♆, Nov., ⁂, **Ue:** FEIH, Red. Kleinrückerswalde b. Annaberg, Sa. (Davos-Dörfli 14/6 72.) **V:** Erinnergn, G. 93; Empor, D. 95; Kleine Gesch., Nn. 97; Universitas litterarum, Festsp. 97; Galgenstrickslieder, hum. G. 03, 2. A 04; Triumph der Liebe, lyr. E. 04. **H:** Mod. Dichtg, Vierteljahrsschrift 95/96. *

Kohlhagen, H. Th. von, ♛, ChefRed. der „Herald.-Genealog. Blätter". Bamberg, Falkenstein. (Nürnberg 30/4 85.) *

Kohlhepp, Artur, DÖSchG., ♆, ⊙, 𝒻. Wien III, Strohg. 5. **V:** Hoch hinaus, Sch.; Unschuldig, Sch.; Tröll & Comp., Sch.; Freie Liebe, Sch.; Fräulein Leutnant, hist. Lsp.

Kohlhepp, Carl, Nov., ⊙. Hanau, Kirchstr. 24. (ebda 8/12 47.) **V:** Vergab, Sch. 04. *

Kohlmünzer, Ernst, ASV., ♆, Nov., ⊙, k. k. RegR. in P., kais. Rat. Linz, ObÖsterr., Römerstr. 15. (Windig-Jenikau, Böhm. 13/3 31.) **V**: Blumen-Bukett, Nn. u. Erzn. 59; Bunte Steine, G. 73; Auf Kreuz- u. Querzügen, Nn. u. Erzn. 73; Das Geheimnis d. Zigeunerin, Sch. 74; D. Stuhlrichter, R. 00; Die Verfolgten, Erz. 00; Onkel Paul, R. 01; D. neue Revierförster, Hum. 01.

Kohlrausch, Friedrich, ∩, Dr. phil., o. HonlP., Präs. a. D. der Physik.-techn. Reichsanst. Marburg i. H. (Rinteln 14/10 40) **V**: Lehrbuch d. prakt. Physik 99, 10. A. 05; Kl. Leitfaden dsgl. 00; Leitvermögen der Elektrolyte (m. Holborn) 98; Energie u. Anwendung des Stroms 00.

Kohlrausch, Rob., ⁄. München, v. d. Tannstr. 25. (Hannover 4/10 50.) **V**: Bilder a. N.-Sachsen 83; D. gold. Kalb, Sch. 88; Der Widersp. Zähmung 92; Menschen, Lsp. 93; D. Bild d. Herrn Bertram, R. 94; Der Fremde, R. 96; Wie Maler Vincenz Romanisch lernte u. andere Nov. 96; Das Haus d. Schatten, R. 97; In d. Freiheit, R. 98; Schwimmendes Land, R. 99; Klassische Dramen u. ihre Stätten, Essays 03.

Kohlrausch, Wilh., Elektrotechnik, Dr. phil., ThSchP., GRegR. Hannover, Nienburgerstr. 8. (Marburg 14/5 55.)

Kohlruß, Alfred Arthur (Pf. Alf), ⁄, Politik, Dr. jur., k. k. Gerichtsauskultant. Czernowitz, Bukowina, Neue Weltg. 22. (Sereth 10/9 75.)

Kohlschmidt, Oskar, literar. Kritik, ✝, Belletrist., Lic. theol., Pfr. an St. Jakobi. Magdeburg, Jakobikirchstr. 3. (Rothenstein b. Jena 29/1 65.) **V**: Der evang. Pfarrer in moderner Dichtg 01. **H**: Prot. Taschenbuch 05.

Kohm, Josef, krit. u. ästhet. Studien, Dr., k. k. GymnProf. Wien III, Tong. 5. (Merkelsdorf 12/6 56.) **V**: Schillers Braut v. Messina u. ihr Verhältnis z. Sophokles' Oidipus tyrannos 01; Grillparzers Tragödie Die Ahnfrau in ihr. gegenwärt. und früheren Gestalt 03. **H**: Grillparzers Ahnfrau nach dem Orig.-Manuskr. 03. *

Kohn, Adolf, Balneologie, Arzt. Königswart, Böhm., N. 171. (Luk 9/3 29.) **V**: Kurort Königswart 73; Führer durch Königswart u. Umgeb. 91.

Kohn, Alois (Pf. A. Siola), ♆, Essays, Chefred. der „Marienb. Ztg" u. des Marienb. Tagbl.". Marienbad, Haus Ostende. (Libin 28/1 60.) **V**: Marienb. Schlendertage 92; Ged. 97.

Kohn, Joh. Karl (Pf. Karl Joh. von der Mosel, L. van Reeth), Roman, ♛, ✉, Prof. a. D., Vorst. des statist. Amtes. Luxemburg. (Grevenmacher 14/11 58.) **V**: Lifra, die german. Fürstentochter 91; Ave Maria 92; Theofried v. Hohenfels 92; Leibeigen u. frei 94; D. früh. Herrschaft Düdelingen u. der St. Johannisberg 95; Johann der Blinde in s. Beziehungen zu Frankreich 95; Kunterbunt 96; Hist. des seigneurs et de la seigneurie de La Grange-lez-Thionville 98 f. II; La culture de la vigne et la fabrication du vin dans le Luxembourg 98, 2. A. 00; Der Viehstand im Großhzgt. Luxemburg 02; Etat de la population du gr.-d. de Luxembourg 03 II; Circonscription administrative du Luxembourg 03 u. a. ()

Kohn, Leopold (Pf. L. K. Nolston), CC., Journalist. Wien IX, Währingerstr. 20. **V**: Kaiserworte 1848—1898; E. Andenken an Kaiserin u. Königin Elisabeth. ()

Kohn, Ludwig, engl. Sprache, deutsch-engl. Zeitgs-Berichterstattg. Karlsbad, Haus Orion, Kaiser Franz Josefstr. **V**: Tausend dtsche Redensarten u. wie sie engl. gebraucht werden sollen 94; Railway Interpreter 95; Was darf ich essen u. trinken 98; How do you do 04.

Kohn, Maximilian, Lit.- u. Kultur♛, Bibliogr., ℙ, Dr. phil., ObLehr. Hamburg, Wandsbekerstieg 10. (Posen 15/10 47.) **V**: Franz. Syntax für weitere Kreise 77; Meisterwerke der dtsch. Lit. in mustergült. Inh.-Angaben, 1.—3. A. 86; Eine Thukydidesschr. 91; Kabinettsstücke 96; A. Literatur, Pädag. u. Buchh., Essays 97; Roms Weiber 00; Mod. franz. Skizzenb. 01. **Ue**: Montaigne, Über Erziehg 04.

Kohn, Frau Pauline (Pf. Paula Misa), Nov., Hrsgin d. „Wiener illustr. Ztg" u. „Frauenzeitg". Wien IX, Eiseng. 23. (Göding 12/12 65.) **V**: Lebenskonflikte, Nn. 05.

Kohn, Siegmund, populäre ✂, Dr. med., prakt. u. Frauenarzt. Prag, Melantrichg. 8. (Triesch, Mähren 12/10 69.) **V**: Was muß die Frau von d. Hygiene wissen? 02; Über Luft-, Trink- u. Badekuren im Kurorte u. zu Hause 02; Über neueste Forschgsergebnisse bei uns. wichtigsten Infektionskrankheiten 02; Zur heutigen Alkoholfrage 03. ()

Köhne, Carl, Rechts♛, ✠, Dr. jur. et. phil., ThSchDoz. Berlin W, Keithstr. 12. (Danzig 21/3 63.) **V**: Ursprung d. Stadtverfassg in Worms, Speyer u. Mainz 90; D. Hansgrafenamt 93; D. Wormser Stadtrechtsreformation 97; Oberrhein. Stadtrechte I, 5: Heidelberg, Mosbach, Neckargemünd, Adelsheim 00; D. Arbeitsordngn im deutschen Gewerberecht 01; Oberrhein. Stadtrechte I, 6: Ladenburg, Wiesloch 2c. 02; D. Recht d. Mühlen bis zum Ende der Karolingerzeit 04.

Köhne, Paul, ✠, ✉, Dr. jur., AmtsGerR. Berlin W, Joachimsthalerstr. 12. (Danzig 22/5 56.) **V**: Reichsgesetz, betr. Krankenversicherg d. Arbeiter 86, 2. A. 92; D. deutsche Strafprozeß u. s. Reform 95; D. dtsche Vormundschaftsrecht (m. Schultzen-

stein) 98, 2. A. 01; Die Nachlaßbehandlg, d. Erbrecht, Familienrecht u. Vormundschaftsrecht (mit Feist) 00, 17. A. 02.

Kohout, Philipp, (k.), ✝, D., Theol.-Prof. Linz a. D. (Sarleinsbach, ObÖstr. 1/9 72.) **V:** Das Leiden Jesu Christi u. die Sünde 90. **Ue:** Flavius Josephus, Jüd. Krieg 01.

Kochre, Otto Paul (Pf. Paulus Hohburg), ✠, ○, ✉, Zivil-Ingen. Leipzig-Lindenthal. (Wurzen 12/10 70.) **V:** Herzblut, G.; Stürme, Dr. 02; Der Demonstrant, Dr. 04; Humoresken 04; V. Rande es Abgrunds 04. **H:** 30jähr. Wirtschaftserfahrgen d. Rittergutsbes. Fr. Schirmer, Neuhaus.

Köhrer, Erich, ✠, Satire, Essays, Literaturw., ✉, Kritik, Chefred. d. „Pegasus", Berl. Red. d. „Fr. Alm. deutsch. Stud.". Berlin NW, Alt-Moabit 114. Ständ. Adr.: Verlag Hugo Schildberger, Berlin 23, Flensburgerstr. 412. (Aachen 1/6 83.)

Kohut, Ad., ✓, Kult♛, Lit♛, Hum., Musik, Kritik, **Ue:** M., Dr. phil., Berlin-Schöneberg, Ebersstr. 66. (Mindszent 10/11 48.) **V:** Herder u. d. Humanitätsbestrebgn 70; Naturgesch. d. Berlinerin 85, 7. A. 87; Mod. Geistesheroen 85, 3. A. 87; Aus dem Reiche der Karpathen 87; Bismarck als Humorist 90; Bismarck u. die Frauen 94; Lassalle 01. Aphrodite u. Athene 02; Die Überweiber aller Zeiten 02; Das Weib wie es ist 03; Louise v. Ploennies 03; Justus v. Liebig 03 u. v. a.

Kól, Heinz, s. Kolster, Heinrich.

Kolb, Alexis, Erz. a. d. Erzgeb., Rom., Humor., ✓, Postmeister. Potscherad, Böhm. (Breitenbach 6/7 66.)

Kolb, Alfred, RegR. Wiesbaden, Rheinstr. 33. **V:** Als Arbeiter in Amerika, 2. A. 04. (*)

Kolb, Christian, ♛, Dr. phil., GP. Schwäb. Hall. (Dagersheim 16/3 43.) **H:** Württ. Geschichtsquellen I: Herolts Chronik v. Hall 94; VI: Widmans Chronik v. Hall 04.

Kolb, P. Georg, (k.), SJ., ✝. Linz, OÖstr. (Eferding 18/4 43.) **V:** Wegweiser i. d. marian. Lit. 88, Suppl. 00; Marian. Oberösterr. 89. **H:** † J. Maurers marian. Niederösterr. 99.

Kolb, Victor, (k.) Sozialpolitik, SJ., Rektor. Innsbruck, Jesuiten-Kolleg. (Breitenbach 56.) **V:** Konferenzen üb. die soz. Frage, 2. A. 91; Bernhard v. Clairvaux 91; Die Glaubensspaltung u. deren Folgen in der Gegenwart, Vorträge, 2. A. 03. **H:** P. Christ. Genelli, SJ., Leben des heil. Ignatius von Loyola 94. ()

Kolbe, Arthur, Statistik, Sekr. im Kgl. Statist. Bureau. Klotzsche-Königswald b. Dresden, Villa Haiderose. (Dresden 7/9 54.) **V:** Handb. d. Schulstatistik f. d. Kgr. Sachsen 03; Handb. der Kirchenstatistik f. d. Kgr. Sachsen 03. ()

Kolbe, Emil (Pf. K. Winterfeldt), (k.), ✓, Topographie, Sport, ♛, ○, ✉, Ψ, ⚠, Humoristika. Berlin W, Alvenslebenstr. 11a. (Hirschberg, Schl. 10/2 46.) **Bearb:** Kalender, Zeitgs-Korresp.

Kolbe, Joh., ✉, Pastor u. Kreisschulinsp. Freystadt i. Schles. (Pretzsch a. E. 22/9 54. **V:** D. kleine Katechismus Luthers in ausgef. Katechesen 93, 5. A. 03; Hand- u. Spruchb. z. kl. Kat. 04; 12. A. 03; Bibl. Gesch. f. d. Hand d. Kinder 97; Bibl. Gesch. in Lebensbildern 95/96 II, I 3. A. 04, II 2. A. 99; Dtsche Lesestücke 99; D. einheitl. Religionsunterr. 00; Merkbuch f. Konfirmanden 01, 2. A. 04.

Kolbenheyer, Erwin Guido, ○, Dr. phil. Wien XIX, Pokornyg. 21. (Budapest 30/12 78.) **V:** Giordano Bruno 03.

Kolberg, Herm., (k.), Homiletik, Pfr. Frauenburg, Ostpr. (Braunsberg 23/12 42.) **V:** Glaube u. Liebe im hl. Altarsakr. 91, 2. A. 01; Sonntags-Predigten 92; D. Buße i. Passionsbild., 2. A. 93; Festtags- u. Gel.-Pred. 93; Katech. Pred. I/III 95, 99, 03; D. Werke der Genugtuung 04; Vorträge für kath. Vereine 04.

Kolde, Aug., Jugendschr., Pfr., Kreisschulinsp. a. D. Görlitz. (Friedland 3/8 46.) **V:** Frisch gewagt ist halb gewonnen 77; Krankenkommunion 79; Güld. Schatzkästlein Bogatzkys 82; Passionspred. 87.

Kolde, Theod., Kirchen♛, D., Dr. phil., o. UP. Erlangen, Löwenichstr. (Friedland, ObSchles., 6/5 50.) **V:** Luthers Stellg z. Konzil u. Kirche 76; J. Staupitz u. d. dtsche Augustinerkongregation 79; Friedr. d. Weise u. d. Anfänge d. Reformat. 81; Analecta Lutherana 83, Luther und der Reichstag zu Worms 83, 2. A. 83; M. Luther 84/93 II; Heilsarmee 85, 2. A. 99; Beitr. z. Reformat.-Gesch. 88; D. Loci communes Ph. Melanchthons 90, 3. A. 00; Luthers Selbstmord, 3. A. 90; Noch einmal ders. 90: Üb. Grenzen d. hist. Erkennens, 2. A. 91; A. Althamer 95; Kirchl. Bruderschaften u. d. rel. Leben im mod. Katholizismus 95; Beitr. z. bayer. Kirchengesch. 95/04 X; D. Augsb. Konfess. lat. u. dtsch. kurz erläut. 96; D. relig. Leben in Erfurt b. Ausg. d. MA. 98; Edw. Irving 01; Dr. J. Teuschlein u. d. erste Reformat.-Versuch in Rothenburg o. T. 01; D. bayer. Religionsedikt vom 10. Jan. 1803, 1. u. 2. A. 03; D. Katholizismus u. d. 20. Jh. 03; D. Staatsgedanke d. Reformat. u. d. röm. Kirche 03; P. Denifle u. s. Beschimpfg Luthers u. d. ev. Kirche, 1. u. 2. A. 04.

Koldemanz, G. v. s. Ganske, Willy.

Koldewey, Paul, Dtsche Lit.-Gesch., Dr. Hamburg, Hohe Weide 7. **V:** Wackenroder u. s. Einfluß auf Tieck 04. (*)

Kollbach, Karl, Naturw., ◍, ▮, Kreisschulinsp. Remagen. (Mühlheim a. Rh. 5|o 58.) **V:** Methodik d. ges. Naturwiss. f. höh. Lehranst. u. Volksch. 88, 2. A. u. d Tit.: Naturwiss. u. Schule 94; Führer d. Bonn u. Umg. 88; Europ. Wanderungen 89; Rhein. Wanderbuch 91, 2. A. 97; Bilder v. Rhein 92, 2. A. 94; Wanderungen durch die dtschen Gebirge; Die Alpen 95, 2. A. 96; Von der Tatra bis zur Sächs. Schweiz 97; Von der Elbe zur Donau 99; Remagen u. Umgebg 02; Griebens Ahrtalführer 04.

Koller, Carl, (k.), Politik (ung. Angeleg.), Red. d. „Vaterland". Wien I, Rathausstr. 19. (Preßburg 5|11 52.) **V:** Die Freimaurerei in Östr.-Ung. 97 u. a.

Koller, Theod. (Pf. Th. Freystadt), Naturwiss., Dr. phil., freiresp. kgl. Realschulrektor. München, Königinstr. 57 II. (Freystadt 26|1 40.) **V:** Lehrb. d. Chemie 68; D. Lehren der mod. Chemie 69; Neueste Erfindgn u. Erfahrgn, 32. Jahrg.; Handb. der Verwertung d. Abfallstoffe, 2. A. 80; Prakt. Herstellg von Lösungen 88; Chem. Präparatenkde 90; Kopier- u. Vervielfältiggsarten 92; Surrogate 92; Technik der Verbandsstofffabrik. 93; Imprägnierungstechnik 96; Kälteindustrie 96; Torfindustr. 98; Technik d. Kosmetik 01.

Kollert, Jul. Aug., ∩, Dr. phil., Prof., Lehrer a. d. techn. Staats-Lehranstalten. Chemnitz, Kaiserstr. 40. (Grimma 27|8 56.) **V:** Katechismus der Physik, 6 A. 03; Elemente d. Magnetismus u. d. Elektrizität (nach Jamieson) 91; Die galvan. u. thermoelektr. Stromquellen, III.-Bd. I. Abt. vom Handbuch der Elektrotechnik, herausgeg. v. C. Heinke 00.

?Kolligs, Frau Marie, Libretto, ✓. Ludwigsburg, Württ., Vord. Schloßstr. 37. (Dassel i. Hannov. 28|7 35.)

Kölliker, Rud. Albert v., ☠, ☤, Dr. med., o. UP., GR., Exz., Hrsg. d. „Zeitschr. f. wissensch. Zoologie". Würzburg, Hofstr. 5 II. (Zürich 6|7 17.) **V:** Fachschr. ()

Kollm, Georg, ⚔, ◍, Ing.-Hptm. a. D., Generalsekr. d. Ges. f. Erdkde zu Berlin, Red. d. „Zeitschr. d. Ges. f. Erdkunde zu Berlin", sowie der „Verhandl. d. Dtsch. Geographentags". Charlottenburg, Hardenbergstr. 41 I. (3|8 46.)

Kollmann, Arthur (Pf. Dr. Avon), ☠, ☤, Dr. med., ao. UP., Polizeiarzt. Leipzig, Sedanstr. 14. (ebda 58.) **V:** Tastapparat d. Hand 83; Wie schützen wir uns vor Krankheiten? 90; Dtsche Puppenspiele I 91; Chron. Gonorrhoe d. männl. Harnröhre I (m. Oberländer) 01, II u. III (m. Oberländer) 04. **H:** Hutchinson, Syphilis 88; Kl. Grundzüge d. Histologie 86, 3. A. 94.

Kollmann, Jul., ☤, ☠, Dr. med. et phil., o. UP. Basel, St. Joh. 88. (Holzheim 24|2 34.) **V:** Mechanik d. menschl. Körpers 74; Plast. Anatomie desf. 86, 2. A. 01; Lehrb. d. Entwicklungsgesch. d. Mensch. 98.

Kollmann, Paul, Statistik, Dr. phil. et rer. pol.-oec. h. c., GehObRegR., Vorst. a. D. d. statist. Amts in Oldenburg. Dresden-Neustadt, Kurfürstenstr. 37. (Lübeck 10|3 42.) **V:** Fachschriften.

Kolloden, Alexander M., DÖSchG., VB., ✪, Erz., Kritik, Red. d. „Ill. Sonntags-Zeitg f. uns. Frauen". Wien IX|2, Meynertg. 9 u. Fahneng. 1. (2|9 47.) **V:** Helene, Den Tod erkämpft, 2 Erz., 1. u. 2. A. 99; Nach d. Redoute, Kom.; Im Storchnest, Erz.; Die von Strebersdorf, Sittenk.; Der Dusele u. die Babeli, Operntext (mit W. Schriefer); D. Waffen nieder, desgl.; Prinz Leichtsinn, Operettentext (mit Leop. Jacobson).

Koelman, Frau Margarete (Pf. Irene Wild), ✾, Essays, verw. Reg.R. Bielefeld, Ulmenstr. 10 a. (Hamm i. Westf. 15|4 60.) **V:** Blütenlese engl. Dichtung 97; Ein Liebesschicksal in Liedern 03. *

Kolmer, Gust., CP., Publizist, Dr. jur., Mitred. d. „N. Fr. Presse". Wien XVIII, Sternwartstr. 52. (Prag 16|1 46.) **V:** V. Goluchowski bis Taaffe 89; Parlam. Jahrb. 88—91; D. neue Parlament 96; Parlament u. Verfassung in Österr. I 1848—1869 02, II 1869—1879 03. ()

Kolster, Heinrich (Pf. Heinz Köl), Photographie, Handelswissensch., Touristik, Skizzen, Kaufmann. Altona a. Elbe, Goethestr. 20. (ebda 28|4 74.) **V:** Schule des Händlers 05. *

Komorzynski, Egon v., Lit.- u. Musik-♔, Dr. phil., Lehrer a. d. Handelsakademie. Wien XVIII, Karl-Ludwigstr. 16. (ebda 7|5 78.) **V:** Eman. Schikaneder 01.

Komorzynski, Joh. v., ✉, Dr. jur., ao. UP. Wien VIII|1, Lammg. 3. (ebda 12|6 43.) **V:** Ist nach d. heut. Stande der Forschg d. Bestimmung der natürl. Höhe der Güterpreise möglich? 69; Der Wert in d. isolierten Wirtschaft 89; Wesen u. d. beiden Hauptricht. d. Sozialismus 93; Thünens naturgemäßer Arbeitslohn 94; Der III. Bd. v. K. Marx: Das Kapital 97; D. Besteuerg der z. öffentl. Rechnungslegung verpflichteten Unternehmgn. 01; D. nat.-ök. Lehre vom Kredit 03.

Komorzynski, Otto v., ✉, ⚖, Dr. jur., Min.-Konzipist im k. k. Handelsmin., Doz. an der Handelsakademie. Wien VIII|1, Lammg. 3. (ebda 13|5 77.) **V:** D. Berechtigungen zur Führung d. Bezeichnung „k. k. privilegiert" u. des kais. Adlers 02; Materialien z. Entwurfe e. Gesetzes betr. die Abänderung u. Ergänzung d. Gew.-Ordnung 02; Gutachten üb. d. Entwurf e. Gesetzes z. Hintanhaltung d. Trunksucht 03; Gutachten u. s. w. betr. d. Abänderung u.

Ergänzung d. Gewerbeordnung 03; Kommentar z. Gewerbeordnung 04; Die strafgesetzl. Freigebung der Vervielfältigungsapparate 04.

Kompert, Paul, Nov., /, Dr. phil. Wien I, Schottenbastei 6. (ebda 16/9 81.) V: Drei Küsse 02.

Konen, Raoul, ⊙, Rom. Cöln a. Rh., Salierring 6. (ebda 30/6 79.) V: Tilly, hist. Dr. 03; Die Johanniter, Tr. 03; Novellen 03; Thomas Becket, Tr. 04.

Koenen, Constantin, ♛, ♌, kulturgesch. u. naturwiss. Archäologie Deutschlds, Assistent d. Rhein. Prov.-Mus., Mitred. der „Rhein. Geschichtsblätter". Bonn, Kassiusgraben. (Bielefeld 28/1 54.) V: Gefäßkunde d. vorröm., röm. u. fränk. Zeit i. d. Rheinlanden 95.

König, Arth., (k.), Pastoral†, D., o. UP. u. Dompropst. Breslau, Domstr. 3. (Neisse 4/6 43.) V: Echtheit d. Apostelgesch. 67; Zeugnis der Natur f. Gottes Dasein 70; Lehrb. f. d. kath. Religions-Unterricht 79, 10. u. 11. A. 04; Handbuch f. d. kath. Relig.-Unterr. 80, 12. A. 04; Schöpfg u. Gottes-Erkenntnis 86; Die kath. Priester vor 1500 Jahren 90; D. neue Offizium z. hl. Rosenkranzfeste 91.

König, Christian, ♣, Dr. d. Staatswiss., K. württ. Forstamtmann. Stuttgart, Azenbergstr. 40 III. (Ehningen i. G., Württ. 3/12 67.) V: Die Altersklassen u. ihre Bedeutg f. d. Nutzg im schlagweis. Hochwaldbetrieb 00. ( )

König, Eberhard, ⊙. Waidmannslust b. Berlin. (Grünberg i. Schles. 18/1 71.) V: Filippo Lippi 99; Gevatter Tod, Dr. 00; Klytämnestra, Dr. 01; König Saul, Dr. 03; Herbort u. Hilde, Operndicht. 02; D. Sackpfeifer v. Neiße, Operndichtg 03. Ue; Rostand, Prinzessin im Morgenlande. ( )

König, Edmund, ⁂, Dr. phil., GP. Sondershausen. (Westgreußen i. Th. 14/3 58.) V: Entwickelg d. Kausalproblems u. s. w. 88/90 II; D. franz. Philosophie i. 19. Jh. 89; W. Wundt, s. Philos. 2c. 01, 2. A. 02.

König, Eduard, †, Semitische Sprachen, D., Dr. phil., o. UP. Bonn, Coblenzerstr. 89. (Reichenbach 15/11 46.) V: Fachschr.

Koenig, Emil, Biologie, Dr. med., prakt. Arzt. Mittel-Berbach, Rheinpf. (Ober-Völklingen 4/12 65.) V: Die Entstehung des Lebens auf der Erde 04. *

König, Erich, /, ●. München-Großhesselohe, Villa Königshorst. (Wien 3/2 68.) V: Feuilletons 87; Mit Rucksack und Eispickel 96; Aus den Württ. Dolomiten 00; Alpiner Sport 02.

König, Friedr. Emil (Pf. E. v. d. Have, Karl Leoni 2c.), Romane, Ψ, Hrsg. u. Red. d. „Hamburger" u. „Dtsch. Novellenzeitg". Hamburg, Knochenhauerstr. 10. (ebda 18/9 57.)

König, Karl, Relig., Pfr. Bremen-Horn. (Langensalza 23/5 68.) V: Im Kampf um Gott und um das eigene Ich 01, 2. A. 02; Gott 01; Wahre Lebenskraft 02; Der moderne Mensch auf dem Wege zu Gott 04.

König, Karl, ℙ, Sem. Lehrer. Straßburg i. Els., Viehg. 8. (Bischweiler 3/2 66.) V: Lehrervereine und Lehrertage 95; Die beiden Sprachen in Lothringen 96; Els.-Lothring. Schullesebuch (m. and.) 98, 2. A. 03; Deutsche Sprachübungen f. zweisprach. Schulen (m. Lombard) 00, 2. A. 00.

König, Max, VDR., pop. ⚷ u. Naturwissensch., Hrsg. d. „Reformblätter". Hannover, Königstr. 54. (Berlin 6/4 68.) *

Königbauer, Joach., (k.), ℙ, Sem. Dir. Würzburg. (Etterschlag 12/3 49.) V: Geometr. Aufgaben f. Mittelschulen 81, 5. A. 01; Gesch. d. Pädagogik u. Methodik 86, 4. A. 02; Psychologie u. Logik 87, 2. A. 93; Schemata v. Lehrproben 92; Zur Reform d. Unterr.-Betriebes in Volksschulen 94.

Könige, Heinr., ⚷, Reichsgerichtsrat. Leipzig, Kaiser Wilhelmstr. 159. (Heidelberg 13/2 52.) V: Handelsgesetzb. v. 10. Mai 97 u. Gerichtsverfassungsgesetz Tit 7 99; Komm. z. Gesetz betr. die gemeinsamen Rechte d. Besitzer v. Schuldverschreibungen 00; Gesetz üb. die privaten Versicherungsunternehmungen v. 12/5 01 01.

Königsberg, Werner v., s. Berendt, W.

Königsberger, Leo, Mathematik, Dr. phil., o. UP. Heidelberg. (15/10 37.) V: Hermann von Helmholtz 02/03 III; C. G. J. Jacobi 04. (*)

Königsbrück, Heinz v., s. Pleißner, Art.

Königsbrun-Schaup, Franz v., Roman, Nov., Märchen, ⊙. Dresden-A., Strehlenerstr. 29. (Cilli 22/2 57.) V: Mond, E. 86; Tausendlust, E. 89; Ged. 90; Märchen 92; D. Bogumilen, R. 95; Hundstagszauber, R. 95; Freilicht, Lsp. 96; Ged. 99; D. Hochzeitstag, Schw. 00; D. Geisterschuß 00; D. heilige Blau, N. 03; Unsterblichkeit, D. 03; Das Gastmahl der Ambapali, Legende 04; Helena, Anekdote 04; Agafias Verlobung, Lsp. (nach N. Gogol) 04.

Königsmarck, Graf Hans, Reisebeschr., Hauptm. i. Generalstabe der Großh. Hess. (25.) Division. Darmstadt, Heinrichstr. 4. (Berlin 5/5 65) V: Sportliches u. Nichtsportliches 94, 2. A. 95; Aus anderen Erdteilen; Vergang. Tage 95; Japan und die Japaner 00; Deutscher Handel u. Wandel im Ausl. 01.

Koninski-Weiß, M., s. Weiß, Milka.

Könnecke, Gust., ♛, Lit♛, Dr. phil., Dozent f. Archivwissensch., Staatsarchivar, Archiv R. Marburg, H. (Croppenstedt 27/10 45.) V: Bilderatlas z. dtsch. Nat.-Lit. 86, 2. A. 95; Hess. Buchdruckerbuch 94. ( )

Könnemann, Artur (Pf. Rud. Neustein), Musik⊙, Dir. d. Musikbildungs-Anstalt,

Ostrau i. Mähr., Poln. Ostrauerstr. 21. (Baden-Baden $^{12}/_{3}$ 61.) **V:** D. Bravo, rom. O. 86; Vineta, rom. Musikdr. 88; Rascher z. Ziel 92, 2. A. 92; D. versunkene Stadt, musik.-dramat. M. 95; D. tolle Eberstein, Musikdr. 97.

Konrad, Meister, s. Woas, Franz.

Konrad, Emil, CP., Politik, Dr. jur., Red. d. „Fremdenblatt". Wien I, Goldschmiedg. 6. (Jamnitz, Mähr. $^{24}/_{12}$ 68.) ()

Konried, Jul., CP., Red. am „N. W. Tagbl.", Chef d. Lokal-Rubrik, Vertr. d. „Daily Telegraph" London. Wien I, Singerstr. 2. (ebda $^{27}/_{11}$ 53.)

Konringk, Erich, s. Moeglich, Alfr.

Kopal, Gustav, /, ♆, Hamburgensien, Nov., Roman, Humor, Red. d. „Hamb. Corresp.". Hamburg, B. d. Strohhause 32. ($^{29}/_{4}$ 43.) **V:** Hohenheim u. Kompagnie, R. 73; Geschundene Raubritter, Volksst.; Gründer vor Gericht; Buchhaltung für d. kleinen Geschäftsmann; Aus d. Hamburg d. sechziger Jahre 93; Am Alsterufer, R. 94.

Kophamel, Frl. Luise (Pf. L. Edelhagen), VB., ♆, Nov. Marienfelde b. Berlin. (Hückeswagen $^{27}/_{9}$ 69.) **V:** Blütenflocken 95; Irmgard 96.

Kopp, Arthur, ASV., ♆, Lit.- u. Kultur♛, Dr. phil., Bibliothekar an d. kgl. Bibl. zu Berlin. Berlin-Schöneberg, Beckerstr. 7. (Insterburg $^{19}/_{12}$ 60.) **V:** Dtsch. Volks- u. Studenten-Lied in vorklass. Zeit 99; Eisenbart im Leben u. im Liede 00; E. Sträußchen Liebesblüten 02; Von allerley Ballhornerey 02; Volks- u. Gesellschafts-Lieder des 15. u. 16. Jahrh 04.

Kopp, Karl Alois, (k.), ✠, Kanonikus. Beromünster, Schwz. (ebda $^{5}/_{12}$ 50.) **V:** M. Vegio 87; M. Vegius' Erziehungslehre 89; P. P. Vergerio als Pädagog 93; Vergerios Leben u. Schriften 97; Jak. Sadolets Schrift Über die richtige Erziehung d. Kinder 03; Die Stiftsbibliothek von Beromünster, hist.-bibliogr. Skizze 04.

Kopp, Karl Friedrich (Pf. Karl Weidenau), (k.), Schöne Lit., Sozialpol. Baden-Baden, Dosscheuern 20. (ebda.) *

Köppe, Hans, Nationalök., Dr. phil., UDoz. Gießen, Ludwigstr. 45. (Dessau $^{30}/_{10}$ 61.) **V:** Freie oder Zwangstilgung d. Staatsschulden? 01; Die Reichsfinanzreform 02. *

Koeppe, Hans Immanuel, Kinderheilkde, Dr. med., UDoz. Gießen. (Schkeuditz $^{4}/_{1}$ 67.) **V:** Physikal. Chemie in der Medizin 00; Physiologie der Harnabsonderung (im Handb. der Urologie) 03.

Koppel, Ernst, ✪, ♆, /, Dr. jur. Florenz, Via Cavour 43. (Hamburg $^{22}/_{4}$ 50.) **V:** Iphigenie i. Delphi, Sch. 72; Ged. 92; Savonarola, Tr. 77; Merlin, Dr. 77; D. Schatz, Sch. 82; Raskolnikow, Sch. (m. E. Zabel) 90; Roland, O. 93; Mataswintha, O. 93; Theodora, O. 93; D. Kirchgang, Sch. 97; D. Karthagerin, Dr. 98.

Koppel-Ellfeld, Franz, ✪, /, Dr. jur., Hoftheater-Intendanzrat a. D. Dresden, Sidonienstr. 6. (Eltville $^{7}/_{12}$ 40.) **V:** Cervantes a. d. Fahrt, E. 65; Zwei Brüder i. Jesu, R. 67; A. Kohlen, Lsp. 72; Spartacus Tr. 76; Welcher Meyer? Lsp.; E. Don Juan-Examen, Lsp.; Marguerite, Sch. (m. M. Grube); Hans im Glück, Sch.; Alte Adam, Schw. 88; Albrecht d. Beherzte, Sch.; D. spanische Wand, Schw.; Frauenlob, O.; Hochzeitsmorgen, O.; Göttin d. Vernunft, O.; Feuertaufe, Festsp.; Gift u. Galle, Lsp.; D. süße Fratz, N.; Komtesse Guckerl, Lsp. (m. E. v. Schönthan); Renaissance, Lsp. (m. dems.); Goldene Eva, Lsp. (m. dems.); Helgas Hochzeit, Lsp. (m. F. v. Schönthan); Frau Königin, Lsp. (m. dems.); Rosenwacht, Lsp.; Gerda Mohr, Sch.; Seetüchtig, Schw. (m. Wilh. Wolters); Florio u. Flavio, Lsp. (m. Schönthan).

Koeppel, Emil, engl. Ψ, Dr. phil., o. UP. Straßburg i. Els., Wimpfelingstr. 2. (Nürnberg $^{20}/_{9}$ 52.) **V:** Lydgates Story of Thebes 84; Laurents de Premierfait u. John Lydgates Bearb. v. Boccaccios De Casibus Virorum Illustrium 85; Stud. z. Gesch. d. ital. Nov. in d. Engl. Lit. d. 16. Jahrh. 92; Quellenstud. zu d. Dramen Ben Jonsons, John Marstons u. Beaumonts u. Fletchers 95; Quellenstud. z. d. Dram. George Chapmans, Ph. Massingers u. J. Fords 97; Tennyson 99; Spelling-Pronunciations 01; Lord Byron 03; Stud. üb. Shakespeares Wirkung auf zeitgenöss. Dramatiker 05.

Koppelmann, Wilh., ⁂, †, Lic. theol., Dr. phil., Ob Lehr. Leer. (Schüttorf $^{8}/_{2}$ 60.) **V:** Kants Lehre vom kategor. Imperativ 88; Kant u. d. Grundlage d. christl. Religion 90; Sittenlehre Jesu 96; Dtsche Synopse 97; Glaubenslehre auf Grund der Lehre Jesu 01; Kritik d. sittlichen Bewußtseins 04.

Koppen, Frl. Luise, Erz., Jugendschr. Detmold, Palaisstr. 12. (Berleburg $^{11}/_{6}$ 55.) **V:** Freddy u. seine Freunde 95; Im Lindenbaum 96; Dorli 98, 6.—8. Tsd. 05; Schloßkinder 99, 2. A. 01; Vier Wildfänge auf Reisen 00, 3. A. 02; Mauerpflänzchen 01; Waldkind u. Weltkind (m. Frida Schanz) 01; Haus der Kobolde 02, 2. A. 05; Heitere Bilder aus d. Bodenstedter Pfarrhause 04.

Koeppen, Alfred, ✪, Dr. Berlin NW, Quitzowstr. 126. **V:** Die moderne Malerei in Deutschland 02. (*)

Koeppen, Arn. (Pf. Herm. Arno), LB., ✪, ♆, /, Nov., Kritik, Konrektor a. d. höh. Mädchenschule. Pyritz, Pomm., Bahnerstr. 51 II. (Brandenburg $^{18}/_{4}$ 75.) **V:** Die Kraft des Glaubens, Sch. 98; Germania, Festsp. 00, 2 A. unt. d. Titel: Germania

1900! 00; Preuß. Mädchen, 3 Einakter 02, 2. A. 04. H: Dtsche Jugend-Bücherei. ()

Köppen, Franz, /, Kritik, Red. a. d. „Post". Berlin-Wilmersdorf, Pfalzburgerstr. 28. (Brandenburg a. Havel 30/6 72.) V: Die Anfänge d. Buchdruckerkunst in Frankfurt a. O. 00.

Koepper, Gust. (Pf. P. G. W. Copper), Lit.♛, Roman, Syndikus. Coblenz, Kaiser Wilhelm-Ring 36. (Essen a. Ruhr.) V: Schwankender Grund, R. 95; Im Taunus, G. 2c. 97; Das Kruppsche Gußstahlwerk 98; Mülheimer Dichter u. Prosaisten 98; Lit.-Gesch. d. Rhein.-Westfäl. Landes 98; In Plutos Reich, Wandergn durch Schacht u. Hütte i. Rhein.-Westf. Industriebez. 99; Der Dörrsche Verbrennungsofen f. hygien. Zwecke 00; Die Dörrsche Kunstkohle 01; Was der Handwerker bei der Meisterprüfg von unseren Gesetzen wissen muß 02; Die Gesellenprüfg 02; Reform d. Submissionswesens 04; Reform d. Gefängnisarb. 04; Handwerks-Art—Handwerks-Recht 04; D. schriftl. Verkehr im Handwerk, Leitf. nebst Formularmappe 02; Handwerkerbuchführung 03; Normal-Lehrplan f. gewerbl. Fortbildungsschulen 03; Buchführg des Gewerbetreibenden u. Kleinkaufmanns 04; Kalkulation u. Steuerberechnung im Handwerksbetriebe 04.

Koppin, Richard O. (Pf. bisweilen Johannes Werber), Skizze, ♅, ⁂, ☉, Kritik. Groß-Lichterfelde, Marienstr. 15. (Berlin 18/7 79.) V: Z. Kunst empor! 02; D. größte Sieg, Sch. 03; Sturmnot, G. 04.

Korach, Leo, (k.), PA., VDR., ✉, /, ☉, Red. u. Zeitungsverleger („Einkäufer", „Börsen- u. Handels-Ztg.", „Colonialwaren- u. Delikatessenzeitg." „Saison", „Neue Pelzwaren-Ztg."). Berlin C 19, Niederwallstr. 21. (Posen 25/1 55.)

Körber, Joh. sen., (k.), D., qu. Kapl. Bamberg, Domstr. 7. (Stetten, ObFrank., 30/8 29.) V: Höllenfahrt Christi 60; Einheit u. Verschiedenheit d. vier Evangelien 66; Red. d. Bamberg. Pastoralbl. 71—90; D. Kirchenjahr 93; Predigten f. d. Sonntage u. Hauptfeste d. Herrn nach d. Epist. u. Evang. d. Kirchenjahrs 98.

Körber, Joh. jun., (k.), ✝, D., Domkapit. v. LycP. Bamberg. (Stetten, ObFrank., 7/2 42.) V: S. Irenaeus 65; Papstjubil. Pius IX, 3. A. 71; Katechism. röm. übers. 72; Briefe üb. d. geistl. Stand 73; Maria im System d. Heilsökonomie 83; D. ontolog. Argument 84; Syst. d. Dekalogs 91; Papstjub. Leo XIII, 3. A. 03.

Korczsag, Ritter v. Hubicki, Oskar (Pf. O. Starkenriff), /, Nov., ♅. Wien XVIII/1, Edelhofg. 17. (Leutschau 28/4 74.) (*)

Kordgien, Karl Gustav (Pf. Otto Peregrinus), Ue: SPort., UP. a. D., Dir. d. Handelswiss. Institut. Hamburg, Colonnaden 21/23. (Grünhof 3/1 38.) V: Span. Konvers.-Buch, 3. A.; Span. Grammatik, 2. A.; Span. Korresp., 4. A.; Portugies. Sprachlehre, 3. A.; Portug. Konvers.-Gramm., 2. A.; Gramát. alemana, 2. A.; Gramát. franc.; Gramát. ingl., 2. A.; Portug. Konvers.-Buch, 2. A.; Rektionsliste, d. span. Verben; Taschenbch d. span. Konvers.; Deutsch. Konvers.-Buch f. Spanier, 2. A.; Portug. Handelskorresp.; Portug. Lesebch; Sprachführer f. Portug.; Portuguese Conversation Grammar.

Kordon, Hans (Pf. Markward, Gawein, Apostata). Kilchberg b. Zürich. (St. Vincenz 13/4 62.) V: Männer heraus, G. 99; Maria Dorondoff, Dr. 00. ()

Kordon, Frau Helene, Roman, ♅. Kilchberg b. Zürich. (Wien 15/8 65.) V: Grüße aus der Sphärenwelt 03. ()

Kořistka, Karl Ritter v., ◍, Dr. phil. u. Dr. d. techn. Wiss., o. ThSchP., HofR. Prag, Smeczkag. 23. (Brüsau 7/2 25.) V: Studien üb. hypsometr. Arbeiten 58; Generalkarte v. Böhmen 60, Markgr. Mähren 60; D. höhere techn. Unterr. in Deutschl. 63; Hohe Tatra in d. Zent.-Karpathen 64; Mittel- u. Sandstein-Geb. in Böhmen 69; Iser u. Riesengeb. in B. 77; Verzeichn. d. trigon. best. Höhen in Böhmen 84; Forststatistik von B. 85; Das östliche Böhmen, orograph. u hydrograph. 03.

Korn, Amandus, VB., ♅, /, Nov., Reiseschild., Kritik, Zeitungskorresp. Ludwigshafen a. Rh., Maxstr. 49. (4/10 55.) V: Erinnerung an Metz a. d. Jahre 1877. Erz. 96; Heines Bedeutung als Lyriker 86; Gedenkbl. f. Uhland 88; Rückert 88; Beitrag z. Heine-Lit. 88; A. Schicksalswogen, N. 89; Gedenkbl. f. R. Hamerling 90; Gedenkbl. f. Th. Körner 91; Landschafts- u. Kulturbilder a. d. Rheinpfalz 89/91; Gedenkbl. f. H. Sachs 94; Gedenkbl. f. A. Becker 96; Weiße Rosen, N. 96; Auferstanden, N. 00.

Korn, Arthur (Pf. Arth. Barde), ♅, Politik, Nov., /. Groß-Lichterfelde, Kastanienstr. 1. (Ofen-Pest 60.) V: Blumen der Liebe 85; Kaiser Josef II. 85; D. Todeskandidaten, Schw. 91; Die Deutschenverfolgung i. Ungarn 03; Aufreizung, Ged. aus dem Banate 05. *

Korn, Erich, ☉, Dr. phil. Berlin SW, Zimmerstr. 24. (Breslau 28/12 68.) V: Marius u. Sulla (Forts. v. Grabbes) 90.

Korn, Georg, ⚕, Dr. med., Red. Berlin SW, Lindenstr. 8. (Danzig 6/4 64.) V: J. J. Guillotin 91; D. Heilkde i. 19. Jahrh. 99; Volksgesundheitspflege u. Irrenwesen i. 19. Jahrh. 99; Der Arzt 01; Allg. Gewerbehygiene 02; Handbuch d. Gesch. d. Medizin 02.

Koerner, Bernhard, Genealogie und Adelsrecht, Dr. jur., RegAssess. im Kgl.

Heroldsamte. Berlin NW 23, Klopstockstr. 55. (ebda 23/7 75.) H: Genealogisches Handbuch bürgerl. Familien, Bd. VI-XI 03.

Koerner, Erich (Pf. Emile Kronau), ◍, Ethnogr., Privatgelehrt., Journal., Hrsg., Red. u. Verl. d. „Corresp. Biquotidienne de Paris" u. d. „Paris. Korresp. f. Kunst, Wiss. u. Leben". Paris 12 rue Gérando. (Frankenberg i. Sachs. 29/2 56.) B: Führer f. Eilige; Paris in 14 Tagen 01. ()

Körner, Frau Frida (Pf. Frida Hüke), Nov., Skizzen. Dessau, Anhalt, Friedrich Schneiderstr. 1. (Putzig, Westpr. 14/11 71.) B: Frau Fama 99; Entsühnter Kuß, Nn. 04.

Körner, Gustav (Pf. Linden, Grauer, Hardenberg, Helm), ♎, ♅, Verlagsb. Leipzig-Reudnitz, Crottendorferstr. 12. (ebda 20/9 50.) B: Wieland der Schmied, Sch. 91; Graf Mors, Dr.; Sprachkartenwerke und -Spiele.

Kornfeld, Heinrich, ⁂, herzogl. bayr. Hof- u. erzh. Kammer-Buchh. Berlin W, Keithstr. 5. (ebda 11/6 56.) B: M. Mendelssohn u. d. Aufg. d. Philos. 96; D. Untersuchungsrichter, R. 04.

Kornfeld, Hermann (Pf. Samuelo), ☇, Dr. med., GMedR., Gerichtsarzt. Gleiwitz. (Posen 9/10 40.) B: Paralyse d. Irren 77; Seelenstörungen v. Blandford 78; Sitz d. Geistesstörungen 78; Natürl. Tod u. abnorme Todesarten 79; Handb. d. gerichtl. Medizin 84; Kriterien d. geistigen Gesundheit; Hygienische Gesetze d. Bibel; Geist u. Körper v. Tuke 88; Über das Recht an Leich.; Liebeswahnsinn (Orlando furioso); Über geistige Autointoxikation 97; Cigaretten Pro et contra, Memorabilien 98; Kasuistik; Gutachten in Unfall- 2c. Sachen; Moses u. unsere künftige Sozialgesetzgebg 98; Entmündigung 01; Irrtum u. Irrsinn, Mitt. f. krim. Anthrop. 01; Kasuistik 02, 03; Verbrechen u. Geistesstörung in altbibl. Auffassung 04.

Kornhuber, Andr., ♆. ☄, Dr. med et phil., emer. ThSchP., HofR. Wien V/1, Kettenbrückeng. 3. (Kematen 2/8 24.)

Kornmüller, P. Utto, (k.), Musik, Prior im Benediktinerkloster. Metten, NBay. (Straubing 5/1 24.) B: D. kath. Kirchenchor 98; Lexikon d. kirchl. Tonkunst 70, 2. A. 95.

Korodi, Lutz (Pf. T. Silvanus), PA., Politik, ✓, ♌, Prof., ObLehr. am Königstädt. Realgymn. Berlin-Gruenewald, Auerbachstr. 2. (Kronstadt 15/9 67.) H: Honterusjubelfeier u. d. sächsischen Vereinstage in Kronstadt 98.

Körschner, Leander (Pf. Dr. Albert Lhoys, Fritz Knibsch), Hum., Zollwesen, Roman, Nov., ✓, k. k Zollbeamter, Ue: IFSlavon. Triest, via S. Giovánni 7. (Laibach 14/8 66.) B: Kunterbunt 91, 4. A. 97; Skizzenbuch 96; Aniceto Ancina 97, 3. A. 03; Warum d. Sperre 92, 7. A. 97; Allerlei Kurzweil 97, 2. A. 99; N. Skizzenbuch 98; Kulturbilder aus Istrien 98; Progressive Zölle (Reform d. Zolltarife) 00; Wenn d. Schwalben wieder kommen, die wer'n schau'n 02; Krit. Beleuchtg uns. neuen Zolltarifes 03; D. ital. Wein in Österreich 03; Lebensschicksale eines Unverstandenen, R. 03; Unterm grünen Banner, Ernstes u. Heiteres 04 u. a.

Körte, Gustav, Archäologie Dr. phil., Prof., I. Sekretär d. Kais. Deutsch. Arch. Instituts. Rom 28, via Monte Tarpeo. (Berlin 8/2 52.) B: Die ant. Skulpt. a. Böotien 78; I rilievi delle urne etrusche vol. II 90/96; Etrusk. Spiegel V (mit A. Klügmann) 84/97; Gordion (mit A. Körte) 04. *

Korth, Leonard, ♕. Straßburg i. E., Magdalenenplatz 1. (Cöln 2/12 53.) B: Die Stadt Cöln im MAlter 89; D. Mirbachsche Archiv zu Harff 93 II; Die Patrocinien d. Kirchen u. Kapellen im Erzbistum Cöln 04 u. a. (*)

Körting, Gust., Lit. ♕, Ψ, Dr. phil., o. UP., GRegR., Hrsg. d. „Franz. Studien" u. d. „Neuphilol. Studien". Kiel, Düsternbrook 64. (Dresden 25/6 45.) B: Gesch. der Lit. Ital. im Zeitalter der Renaissance 78/82 III; Gedanken u. Bemerk. über die Studien d. neueren Sprachen 2c. 82; Encyklop. d. roman. Philol. 84 III; Anfänge der Renaiss.-Lit. in Italien 83 f.; Neuphilol. Essays 87; Encyklopäd. der engl. Philol. 88; Latein.-roman. Wörterb. 90, 2. A. 01; Formenbau d. franz. Verb. 94; Grundriß d. Gesch. d. engl. Lit., 3. A. 97; Neugriech. u. Romanisch 96; Handb. d. roman. Philol. 96; Gesch. d. Theaters I 96; Formenbau d. franz. Nomens 97; Übgsb. für d. Stud. d. neueren Philologie 98.

Kosch, Wilhelm, Lit. ♕, Dr. phil. Prag II, Gersteng. 11. (Drahan 2/10 79.) B: Stifter u. die Romantik 05. *

Kosel, Herm. Cl. (Pf. C. L. Armin), CC., ♌, ✓, ♅, Nov., Maler u. Photogr., Hrsg. v. „Österr. Dichterbuch", Red. des „Photo Sport". Wien IV, Heugasse 18. (Dunkelthal 22/11 67.) B: Schwanengesang, Dchtg. 89; Lieben u. Streben, G. 91; Runold, E. 93; Schön-Rose, Rhapsodie 93; Irmtraut, Dchtg 94; Licht u. Schatten, Künstlerleb. in Liedern 93; Österr. Dichterbuch 95/99 V; Irmgard, E. 97; Lieder d. Mirza Schaffy. sat. G. 97; N. Lieder dess., polit. Sat. 98; Dtsche Dichterstimmen 98; Mirza Schaffy bei d. Sezessionisten, sat. G.; Photograph. Briefe 98; Flatterrose, Optte (m. Kraftel); Muschelrauschen m. Ill. 00, 2. A. 01; D. Gummidruck, Lehrbuch, 15. A. 00; Der Gummidruck in d. Praxis 00; D. Lehrer als Dichter (m. Hofmann) 01; Der Theaterfeind, szen. Prolog 02; D. Gummidruck in natürl. Farben 04. H: Deutsch-österr. Künstler- u. Schriftsteller-

Lexikon I: Wiener Künstler u. Schriftst. 02.

Koser, Reinhold, ♛, Dr. phil., GenDir. d. preuß. St.-Arch., GObRegR., Mitgl. d. Ak. d. Wiss. Charlottenburg, Carmerstr. 9. (Schmarsow 52.) **V:** Friedr. d. Gr. als Kronprinz 86, 2. A. 01; Friedr. d. Gr. 90|03 II, I 3. A. 04; Über den gegenw. Stand d. archival. Forschung i. Preußen 00; Die Neuordg d. preuß. Archivverwaltung durch Hardenberg 04. **H:** Preuß. Staatsschr. a. d. Reg.-Zeit Friedr. II. 77/85 II; Polit. Korr. Friedr. d. Gr. 79|82 X; H. de Catts Unterhaltgen mit Friedr. d. Gr. 85; Briefw. Friedr. d. Gr. m. Grumbkow u. Maupertuis 88; Forschung z. brandenb. u. preuß. Gesch. 88/91 IV; Mitteilung der K. preuß. Archivverwaltung 00|04 VIII.

Kosmann, Hans Bernh., ⚒, ⊕, ⚗, **Ue:** FEIS., Dr. phil., Bergmstr. a. D. Kupferberg, Schl. (Lobsens $^{4}/_{2}$ 40.) **H:** A. v. Kerpely, Bericht üb. d. Fortschr. in der Eisenhüttentechnik 84|88; Marmorarten d. Deutschen Reiches 88; ObSchlesien, Land u. Industrie 88; Roß, Lötrohr in d. Chemie u. Mineralogie 89; „Heizstoffe" u. „Kalisalze", in Muspratts Chemie 92.

Koß, Henning v., BP., Red. d. „N. Pr. (†-)Ztg.". Berlin-Friedenau, Cranachstr. 13 II. (Lantow $^{13}/_{12}$ 55.)

Kossak, Frau Margarethe (Ps. S. Roberts, O. Halwig, Dolly Marriot u. s. w.), ASV., Roman, /, Kunstgewerbe, Mode, Dr. med. Jena, Blochmannstr. 1. (Schippenbeil $^{22}/_{8}$ 55.) **V:** Ihr Märchenprinz. R. 00; Der schwarze Ritter, R. 01; Unschuld, R. 03; Wenn man dem Teufel e. Kreuz vorhält, Sk. 03; Krone des Lebens, R. 04; Der Liebeszauber von Glérafoß, R. 04; Taigá, Erz. 04.

Kossinna, Gustaf, Ur♛, dtsche Altertumskde u. Spr., Dr. phil., UP. Groß-Lichterfelde, Drakestr. 65 a. (Tilsit $^{28}/_{9}$ 58.) **V:** Die ältesten hochfränk. Sprachdenkmäler 81; Bibliothec. philolog. 83; K. Baedekers Berlin u. Umgeb., 5. A. 87; Ursprung des Germanennamens 95; Vorgeschichtl. Ausbreitung der Germanen 95; Gesch. d. Volksnamens Griechen 96; Ethnolog. Stellg d. Ostgerman. 96; Die indogerm. Frage archäolog. beantw. 02.

Kossmann, Robby (Ps. f. Belletristik: K. Gedan), ✗, Dr. med. et phil., Prof., Hrsg. u. Red. d. „Heilkunde". Berlin SW, Bellealliancestr. 23. (Danzig $^{22}/_{11}$ 49.) **V:** Zahlr. med. u. naturwiss., auch belletristische Werke.

Köster, Dr., GehSanR. Naumburg a. S. **V:** Die Persönlichkeit des Horaz 03. **Ue:** Horaz' Oden 95. (*)

Köster, Albert, Lit.♛, Ψ, Dr. phil., o. UP. Leipzig-Gohlis, Bismarckstr. 6. (Hamburg $^{7}/_{11}$ 62.) **V:** Die Wormser Annalen 87; Schiller als Dramaturg 91; D. Dichter d. Geharnischten Venus 96; G. Keller 00; Festrede z. 500jähr. Geburtstagsfeier Joh. Gutenbergs 00; Der Briefwechsel zwischen Theodor Storm u. Gottfried Keller 04; Gedächtnisrede zur Feier der 100j. Wiederkehr von Herders Todestag 04; Die Briefe der Frau Rath Goethe 04 II. **H:** Chrph. O. Frhrn von Schönaichs Ganze Ästhetik in einer Nuß 00; Goethes Werke (Cottasche Jub.-Ausg.) Bd. XII; Schillers Werke (Cottasche Säkular-Ausg.) Bd. IX u. X.

Koester, Walther J., Roman. Kiel, Annenstr. 92, II. **V:** Mit dem Schläger in der Rechten, R.

Kösting, Karl, ♆, ⊙. Dresden-Plauen. (Wiesbaden $^{3}/_{2}$ 42.) **V:** Columbus, Tr., 2. A. 63; Zwei Könige, Tr. 63; Shakespeare e. Weihnachtstraum, Sch. 64; Herm. d. Befreier, Sch. 73; Weg nach Eden, ep. Dchtg 84; Im großen Jahr 95.

Köstlin, Heinr. Adolf, †, Musik♛, D. h. c., Dr. phil., o. UP. a. D., GKirchenR. Cannstatt, Karlsstr. 10. (Tübingen $^{4}/_{9}$ 46.) **V:** Aus ernst. Tagen 71; Kandidatenfahrten 75, 2. A. 99; Friedr. Silcher u. Weber 77; D. Tonkunst 78; D. Musik als christl. Volksmacht 78; J. Lang 81; Luther als Vater d. evangel. Kirchengesangs 82; Im Felde 86, 3. A. 95; Gesch. d. christl. Gottesdienstes 87; Gesch. d. Musik, 5. A. 99; D. Lehre v. d. Seelsorge 95; Predigten u. Reden 01.

Köstlin, Frl. Therese, ♆. Cannstatt, Karlsstr. 10. (Maulbronn $^{30}/_{5}$ 77.) **V:** In der Stille erblüht 96; Bilder a. Gesch. u. Leben 99; D. Wahrheitsucher 02; Gib acht auf die Gassen, sieh nach d. Sternen! G. 04.

Kotelmann, Louis Wilh. Johs., Augenheilkde, Schulhygiene, ✗, Essay, Dr. med. et phil., Augenarzt. Hamburg-Uhlenhorst, Heinrich Hertzstr. 97. (Demmin $^{29}/_{8}$ 39.) **V:** Geburtshilfe bei den alten Hebräern 76; Körperverhältn. d. Gelehrtenschül. d. Johanneums 79; Vivisektionsfrage 89; Ist d. heut. Jugend d. h. Lehranst. m. Schularbeit überbürdet? 81; Gesundheitspflege im Alter 90; Schulgesundheitspflege 95, 2. A. 04; Z. Gesundheitspflege in d. höh. Mädchensch. 97; School Hygiene 99.

Koetschau, Karl, Kunst- u. Kult.♛, Dr. phil., Dir. d. Kgl. Hist. Mus. u. der Gewehrgal., Hrsg. der „Museumskunde" u. d. „Dresdner Jahrb. d. bild. Kunst" (mit F. v. Schubert-Soldern), Red. d. „Zeitschr. für histor. Waffenkde". Dresden, Nürnbergerstr. 51 I. (Ohrdruf $^{27}/_{3}$ 68.) **V:** B. Beham u. d. Mstr. v. Meßkirch 93; Max Jähns 03. **H:** Geschichtliche Aufsätze v. M. Jähns 03.

Koetschau, Paul, ält. Kirchen♛, Dr. phil., Prof., Gymnasialdirekt. Eisenach. (Tonndorf, S.-Weimar, $^{7}/_{8}$ 57.) **V:** D. Textüberlieferg d. Bücher des Origenes gegen

Celsus 89; Ausgabe d. Dankrede d. Gregorius Thaumaturgos 94; Origenes' Werke I. II. Bd. d. Berl. Akad.-Ausg. 99; Krit. Bemerkgen zu m. Origenesausg. 99.

Kottwitz, Hellmuth, s. Teschner, Karl.

Kotze, Stefan v. (Pf. Szotek), BJ. & SV., Humoristik. Berlin, Pfalzburgerstr. 7. (Kl. Oschersleben, Prov. Sachs. 23/8 69.) **V**: Der letzte Mensch, E. 01; Australische Skizzen 92, 2. A. 03; Ein afrikanisch. Küstenbummel 03; Ruth, R. 04; Die Gelbe Gefahr 04; Altjungfernkoller 04; Das zweite Gesicht, R. 05.

Kötzschke, Hermann, ASV., Sozialpolitik, Pastor a. D. Charlottenburg, Rosinenstr. 3. (Düben 5/4 62.) **V**: Dogmat. oder undogmat. Christentum 90; Christl. Standpunkt i. d. Frauenfrage 93, 4. A. 96; Offner Brief an Frhrn. v. Stumm 94; Gefahren d. Neumalthusianism. 95; Landwirtsch. u. Zölle 02.

Koudelka, Alfr. Frhr. v., ⚓, Länderkde, LinienschiffsLeutn. Pola, Piazza Serlio 3. (Großwardein 21/3 64.) **V**: Unsere Kriegsmarine 99; Die Kriegsmarine (in „D. österr. Armee von 1700—1867") 02.

Kovařik, Othmar (Pf. Othmar Kleinschmied), ASV., DÖSchG., 🌿, ⚔, ☉, k. k. Obltn. Olmütz, Greinerg. 14. (Müglitz 16/11 71.) **V**: Die Lektüre d. Jugend (preisgekr.) 93; Versuch e. kriegsbrauchb. Systems f. d. Munitionsersatz im Infant.-Kampfe 00; Anleitg z. method. Ausbildg d. Infant. im Vorpostendienste 00; D. einsame Haus, Dr. 01; Die Einzige, Sch. 02; Ehrennotwehr, Sch. 02; Beiträge zur Lösung d. europäischen Gewehrfrage 03; Das kriegsmäßige Infanterieschießen 03; Chronik des österr. sechsten Kürassierregiments 04; Kavaliere, R. 04.

Kövesdy, Theodor (Pf. Audiatur, Wangenheim), 🌿, ✉, Essay, Leutn. i. d. Evidenz, Expeditor d. Nordbahn. Floridsdorf, NÖstr., Hauptstr. 63. (Budapest 29/6 65.) **V**: Die Zwischenverkehrsstatistik im Eisenbahndienste 00.

Kowal, Ernst, 🎵, Musik, Mädchenschul-Lehr. Spremberg, Lausitz, Friedrichstr. 2. (Clettwitz bei Senftenberg 12/5 40.) **V**: Rich. Kowal 85; Kl. dtsche Sprachlehre 86, 2. A. 92; Bibl. Geschichten 92; Hilfsb. für d. Unterr. in d. preuß. u. dtschn Gesch. 93.

Kowalek, Emerich, (k.), Roman, Nov., ⁂, Kritik, Jugendschriften. Wien XVIII, Hofstattg. 23. (ebda 23/2 62.) **V**: Nein! 94.

Kowalewski, Gustav, ♛, Beamter im Staatsarchiv. Hamburg. (Spandau 21/9 58.) **V**: Materialien zur Geologie Pommerns 87; Gesch. der Hamburg. Gesellsch. zur Beförderung der Künste u. nützl. Gewerbe 97; Der Hülsbusch in der Heraldik 98; Gesamtregister über die Veröffentlich. des Vereins für hamb. Gesch. u. des Museumsvereins in Hamb. 1839—99 00.

Kowarz, Wilhelm Maria (Pf. Dr. W. M. Helm), Nov., Dr. jur., Kommissär. Linz, ObÖstr., Landstr. 15 a. (Freudenthal, Österr. Schl. 29/7 73.) **V**: Blütentraum, M. 97; Aus Odhins Zeit, germ. R. 99; D. Recht 03.

Kowy, Jacques, (k.), Humor, ObInsp. d. Südbahn i. R. Wien IV, Heumühlg. 6. (ebda 11/10 34.) **V**: Humor. Vorträge (mit Walter) 85; Humor. Vorträge 90/02 IV.

Kraatz, Curt, ☉. Wiesbaden, Viktoriastr. 14 p. (Berlin 12/11 57.) **V**: Antoinette, Sch. (mit Ada Kraatz, geb. Rossi); Macht des Scheins, Sch.; Papa Wöhlert, Sch.; Bocksprünge, Schw.; Logenbrüder, Schw.; Mamselle Tourbillon, Schw.; Flottenmanöver, Schw.; Rohrpostbriefe, Schw.; Hochzeitsfreuden, Schw.; Die rote Ampel, Schw.; Theatersport, Kom.; Der Hochtourist, Schw.; Liebes-Manöver, Lsp.; Der Kilometerfresser, Schw.

Kracht, Frau Therese, ✓, Roman. Berlin SW, Belle-Alliance-Platz 6 a. (Trier.) **V**: Norw. Reisebild., Erlebtes u. Erlauscht., Reiseerinn. 97; Zu Schiff nach Neapel 02.

Kracht, Ulrich, Roman, Nov., Skizzen, Erz., Reiseschilderungen 2c,, Direktor, Verlagsbuchhdlr., Chefred. u. Verl. d. Wochenschr. „Das hilfreiche Berlin". Berlin SW, Belle-Alliance-Platz 6a. (Woldegk i. Meckl. 11/5 57.)

Krack, Otto, BP., Dr. phil., Red. der „Woche". Berlin-Südende, Steglitzerstr. 35 a. (Schwerin i. Meckl. 23/8 65.) **V**: Grabbe 04.

Krackowizer, Ferd. (Pf. Ferd. Linzer), PA., VB., Humor, ☉, Dr. jur., Landes-Archivar, k. Rat. Linz a. D., Walterstr. (Wels 27/5 44.) **V**: Heimatkunde v. ObÖstr. 72; Entscheidungen im Volksschulwesen 73; Gemeindeordng v. ObÖstr. 75; Naturgesch. d. Kremsmünsterer Studenten 77; Im Konvikte 79; In d. Alpen, Schw. 86; E. Stündchen im Gymn., Schw. 87; Naturgesch. d. österr. Studenten 90; Sommertage i. Innviertel 94; Vivat academia 95; Im Lungau 96; Schlüsselberger Archiv 99; An der blauen Donau 00; Lied v. Protzen Kilian 01; Die Donaustadt Linz 01; Das Landesarchiv zu Linz u. seine Bestände 03; Sammelbde aus d. Reformationszeit i. Landesarchiv zu Linz 04.

Krafft, Edmund (Pf. Ed. Mund), BP., Hum., Nov., Red. d. „Voss. Ztg.". Berlin-Friedenau, Hauffstr. 14. (Berlin 8/8 46.)

Krafft, Guido, ✓, Dr. phil., o. Th.-SchP., Rat des k. k. Patentgerichtshofes, Red. d. „Östr. landw. Wochenbl." (s. 75) u. „Frommes östr.-ung. Landw.-Kalend. (s. 75.), Hrsg. d. „Östr. landw. Bücherei". Wien III/2, Seidlg. 32. (ebda 15/12 44.) **V**: Metamorphose d. Maispflanze 70; Getreidemähmaschinen-Konkurrenz z. Ung.-

Altenburg 70; Großgrundbesitz der Gegenwart 72; Lehrb. d. Landwirtsch. 75 IV, 7. A. 03; Albr. Thaers Grundsätze der rat. Landw., n. A. 80; Ill. Landw. Lexik. 84, 3. A. 99; Bodenkultur u. Technik 02.

Krafft, Joseph, s. Scheuermann, W. J. K.

Kraft, Ferd., ⚗, Polytechn. Doz. Zürich III, Zurlindenstr. 21. (Bufleben 3/12 44.) **V:** Slg v. Problemen der analyt. Mechan. 84/85 II; Abriß d. geometr. Kalküls 92; Dasein Gottes 01.

Kraft, Max, ⚙, o. ThSchP. Wien, Posthorng. 6. (Eisenerz 19/10 44.) **V:** Grundriß der mechan. Technologie 82. 4. A. 03; Fabrikshygiene, Arbeiterschutz und Wohlfahrtseinrichtungen 90; Studien üb. mechan. Bobbinet- u. Spitzenerzeugung 91; Maschinelle Einrichtungen gegen Unfälle; Die Lüftung der Werkstätten 94; System der techn. Arbeit 02.

Kraftel, Richard, ♆, 𝒻, Novellen, ☉, Sekretär. Wien IX, Porzellang. 60. (ebda 6/2 60.) **V:** Funken u. Tropfen, G. 95; Im Banne der Arbeit, Festsp. 02; Der kritische Sonntag, Schw. 04. *

Kraeger, Heinrich, Literat. u. Ästhetik, Dr. phil., Prof., o. Lehr. a. d. Kgl. Kunstakademie. Düsseldorf, Schillerstr. 47. (Bremen 12/3 70.) **V:** Joh. M. Miller 92; Byrons Heldentypus 97; Carlyle und die deutsche Literatur 99; Bremen im Spiegel der Lit. 00; C. F. Meyer 01.

Krahmann, Max, ▲, Bergbau, ⊠, Zivil-Bergingenieur, Priv. Doz. a. d. Kgl. Bergakad., Hrsg. d. „Zeitschr. f. prakt. Geologie". Berlin NW, Händelstr. 6. (ebda 3/10 63.) **V:** Fortschritte d. prakt. Geologie I, 1893 bis 1902 03.

Krahmer, Gustav, ⚔, ⚉, spez. Rußland, Gen.Maj. z. D. Wernigerode a. H., Salzbergstr. 13 a. (Elbingerode 29/12 39.) **V:** Krit. Rückblicke auf den russ.-türk. Krieg 1877/78 85, 2. A. 98; Gesch. der Entwicklg d. russ. Heeres von d. Thronbesteigung d. Kais. Nikolai I. Pawlowitsch bis auf die neueste Zeit 97; Sibirien u. d. große sibir. Eisenbahn 97, 2. A. 00; Rußland in Mittel-Asien 98; Rußland in OAsien, m. bes. Berücksicht. der Mandschurei 99; Rußland i. nordöstlich. Küstengebiet (Ochotskischer, Gischiginskischer, Petropawlowskischer Anadyr Bezirk) 01; Gesch. des russ.-türk. Krieges a. d. Balkanhalbins. 1877/78 I 02; Die Beziehungen Rußlands zu Persien 03, **Ue:** Wenjukow: D. russ.-asiat. Grenzlde 74. ()

Krakowitzer, Mathias, (k.), Red. des „Pfarrbote", Monatsschr. f. d. kath. Geistlichk. Österr. Urfahr a. D. (Linz a. D. 22/1 55.) **V:** Kal. f. d. kath. Geistl. Österr.; Gen.-Schematismus der kath. Geistlichkeit Deutschlands, desgl. Österr. und mehrere Volkskal.

Kralik v. Meyrswalden, Rich., (k.), DÖSchG., ☉, ♆, ⁂, Dr. jur. Wien XIX, Hasenauerstr. 20. (Leonorenhain 1/10 52.) **V:** Offenbarung 82, 2. A. 93; Türken vor Wien, Sch. 83; Adam 83; Roman, G. 84; Büchlein der Unweisheit, G. 84; Maximilian, Sch. 85; Deutsche Puppenspiele 84; Ostaralied 86; Kunstbüchl. 91; Sprüche u. Gesänge 92; Kraka, Lsp. 93; Enikels Fürstenbuch aus Österr., erneuert 93; Weihnachtsspiel, Mysterium 93; Weltschönheit, Ästhetik 93; Weltgerechtigkeit, Ethik 94, Weltwiss., Metaphysik 95; Osterfestspiel 94/95 III; Lieder i. h. Geist 95; Volksschausp. v. Dr. Faust, erneuert 95; Wesen u. weltgesch. Bedeutg d. Germaneut. 95; Prinz Eugenius, E. 95; Kaiser Marcus Aurelius in Wien, Dr. 97; Veronika, Dr. 98; Rolands Tod, Tr. 98; Rolands Knappen, Lsp. 98; D. Ruhm Österreichs (nach Calderon), Dr. 98; D. Erwartg d. Weltgerichts, Dr. 98; Kaiserfest, Dr. 98; Dtsche Götter- u. Heldensage 98; Sokrates, Biogr. 99; Schatzung i. Bethlehem; Zwölfjährige Jesus; Tod des heil. Joseph, Dr. 00; Altgriech. Musik 00, Kulturstud. 00, 2. A. 04; D. dtsche Götter- u. Heldenb. 00/04 IV; Hugo von Burdigal, Erz. 01; Weihelieder und Festgedichte 01; Angelus Silesius 02; Goldene Legende 02; Neue Kulturstudien 02; D. deutsch. Klassiker und d. Katholizism. 03; Weltgesch. u. Menschenaltern 03; Kulturarbeiten 04; D. hist. u. ästhet. Grundlagen der mod. Kunst 04; D. Dichtertrank, Dr. 04; D. hl. Leopold v. Österr. 04; Jesu Leben u. Werk 04.

Krall, Frau Emma (Pf. E. Bügner), Epos. Wien VIII, Lerchenfelderstr. 48. (Zürich 14/11 69.) **V:** König Drosselbart 95.

Krall, Jak., ♛, Ägyptolog., Dr. phil., o. UP. Wien VIII, Lerchenfelderstr. 48. (Volosca 27/7 57.) **V:** Komposition u. Schicksale des manethon. Geschichtswerkes 79; Tacitus u. d. Orient I 79; Studien z. Gesch. des alten Ägypten 81/90 IV; Die etrusk. Mumienbinden d. Agramer Nat.-Mus. 92 Koptische Texte I (Corpus Papyrorum Raineri II) 95, Demot. Lesestücke I 97, II 03; Beiträge z. Gesch. d. Blemyer u. Nubier 98; Grundriß d. altoriental. Gesch. I (bis auf Kyros) 99.

Kramer, Sigmund Frhr. v., ♆, ObRegR. a. D., Kgl. bayr. Kämmerer. München, Galleriestr. 11. (Landshut 13/2 52.) **V:** Aus jungen u. alten Tagen 99; Auf der Suche nach Wahrheit, Nn. 04.

Kraemer, Hans, ♛. Berlin W 10, Corneliusstr. 2. (Mannheim 22/4 70.) **V:** Unser Bismarck 94 (m. C. W. Allers), 2. A. 96; desgl. Gedächtnis-Ausgabe 98; Dtsche Helden aus der Zeit Kais. Wilh. d. Gr. 97, 2. A. 98; Das 19. Jahrhundert in Wort u. Bild 98/00 IV, 100. Taus. 01; Weltall u. Menschheit 02/04 V, 130. Taus. 04. **Ue:** Loti, Spahi, R. 91, 2. A. 92; dess., Mad.

Chrysanthème 95, 2. A. 99. H: Reden d. Fürsten Bismarck 1847—94 95 III.

Kramsky, Joh., (k.), /, Reisebeschrb., Sekr. d. Postsparkassen-Amtes. Wien I, Postg. 7. (Jicineves, Böhm. 23/8 51.)

Kran, Fritz, s. Frank, Sofie.

Krane, Anna Freifräulein v., Nov., Kinderbüch., ♀, /. Düsseldorf, Schützenstr. 57. (Darmstadt 26/1 53.) V: Märchen 90; Schloß Auerbach, G. 91; Hauskomödien 93; Von der Palette 94; Traum u. Wahrheit, G. 99; Sibylle, R. 00; Starke Liebe, R. 02; Fegefeuer der Liebe, R. 03.

Krauewitter, Franz, ☉. Innsbruck, Anichstr. 33. (Nassereit 17/12 69.) V: L. Fresken, G. 88; Kulturkampf, ep. Dichtg 90; Um Haus u. Hof, Dr. 94; Michl Gaismair, Tr. 99; Andr. Hofer, Tr. 00. ()

Kranich, Anton, (k.), ✝, Apologetik u. Dogmatik, D., o. UPrf. Braunsberg, Ostpr., Münchenstr. (Süßenberg 20/8 52.) V: D. hl. Basilius in s. Stellg z. Filioque 82; Üb. d. Empfänglichkeit d. menschl. Natur f. d. Güter d. übernatürl. Ordng nach der Lehre des hl. Augustinus und des hl. Thomas v. A. 92; Ecclesia quibus de causis per se ipsa sit motivum credibilitatis et divinae suae legationis testimonium 94, 98; D. Asketik in ihrer dogmat. Grundlage bei Basilius d. Gr. 96; Kirche u. Kirchspiel Reichenberg 03; Qua via ac ratione Clemens Alexandrinus ethnicos ad religionem christianam adducere studuerit 03.

Kranich, Timotheus (Pf. Peter Walde), (k.), ♀, OSB. Beuron, Hohenzollern. (Peterswalde, Ostpreuß. 23/8 70.) V: Beuron im Donautal 03, 2. A. 04; Schlichte Spende, Ged. 04. *

Krankenhagen, Friedr., Meteorol., Dr. phil., RGObLehr. Prof. Stettin, Elisabethstr. 69. (Sangerhausen 20/8 50.) ()

Kranz, Richard, (k.), ♀, Lehr. Liebau i. Schl., Landeshuterstr. 20. (Breslau 14/12 64.) V: Frei, Reime u. Rhythmen 99; Rote Herzen, n. G. 02; Aus deutscher Seele, Skizzen u. Ged. 04.

Kränzlin, Fritz, Orchidaceen, ♂, Dr. phil., Prof. am Grauen Kloster. Berlin C 2, Klosterstr. 73. (Mageburg 25/7 47.) V: Schluß d. Xenia Orchidacea; Orchidacear. Genera et Species I. II. ()

Kraepelin, Karl, ♈, Dr. phil., Prof., Dir. d. Naturhist. Mus. Hamburg, Lübeckerstr. 29. (Neustrelitz 13/12 48.) V: Leitfaden f. d. botan. Unterr. 75, 6. A. 02; Exkursionsflora v. N.- u. Mitteldtschland 77, 5. A. 03; Leitf. f. d. zoolog. Unterr. 81, 4. A. 00; Monogr. d. dtschen Süßwasserbryozoen 87/92 II; Naturstud. im Hause 95, 2. A. 01; Skorpione u. Pedipalpi 99; Naturstud. im Garten 00, 2. A. 05; Palpigraden u. Solifugen 01; Naturstud. in Wald und Feld 01, 2. A. 05.

Krapp, Lorenz (Pf. Arno von Walden), Ästhetik, ♆, ⛪. Bamberg, Unt. Stephansberg 1 (v. 1. Okt. bis 1. Juli München, Kgl. Maximilianeum). (Bamberg 18/12 82.) V: Kreuzesblüten, G. 01, 3. A. 03; Christus, G., 1. u. 2. A. 03; Die Verwitterung der karoling. Kaiseridee unter dem Einfluß der Fälscherschulen d. Isidor und Benedikt Levita in rechtshistor. Beleuchtg 03. H: Student. Musenalman., 1. u 2. A. 02.

Kraß, Mart., (k.), ♐, Naturw., Dr. phil., SemDir., SchulR. Münster, W., Domplatz 5. (ebda 11/3 37.) V: (mit Prof. Dr. Focke) Lehrb. d. Planimetrie 68, 14. A. 03; L. d. allg. Arithmetik 75, 8. A. 02; L. d. Stereometrie 69, 8. A. 02; L. d. Trigonometrie 71, 9. A. 03; (mit Prof. Dr. H. Landois) Mensch u. Tierreich 78, 13. A. 03; Pflanzenreich 81, 11. A. 04; Mineralreich 82, 7. A. 03; Lehrb. d. Zoologie 83, 6. A. 01; L. d. Botanik 84, 6. A. 03; L. d. Mineralogie 89, 2. A. 99; (allein) Gesch. der Münsterschen Normalschule 94.

Kraßnigg, Rud., CP., /, Humor, ☺, Red. d. „Östr. Volksztg". Wien IX, Lazarettg. 16. (Klagenfurt 21/12 61.) V: Erinnergn e. österr. Artilleristen, Hum. 02; Tierleben in d. Artill.-Kaserne, Hum. 02; Er u. Sie, Ehestandshum., 1.—3. A. 02; Militärhumoresken, 1. u. 2. A. 03.

Kratt, Gottfried, ♀, Dr. phil., Prof. Durlach, Ettlingerstr. 11 a. (Konstanz 7/10 63.) H: Ged. 86, N. Folge 95. Ue: Massenet, Marie Magdeleine, Dr. 94.

Kratz, Adolph (Pf. Akra), VBJ., ♀, Chefred. d. Blätter „Deutscher Vereinsbote" u. „Berliner Fidelitas". Berlin O, Blumenstr. 67 a. (Weimar 13/1 50.)

Kratz, Heinrich, ⁂, ✝, ⛪, Dr. phil., Pfr. a. D., Prof. Neuwied a. Rh., Pfarrstr. 45. (Heddesdorf 16/10 36.) V: Spinozas Ansicht üb. d. Zweckbegriff 71; Repetitionsbüchl. f. d. evang. Religionsunterr. a. höh. Schulen 83, 2. A. 89; Weltproblem u. s. Lösung in d. christl. Weltanschauung 87, 2. A. 92; Sternenhimmel 88, 2. A. 91; Katholik od. Protestant? 88; Schulandachten 89; Pneumatologie 89; Freiheit des Menschen 89; Thelethik 91; Ästhetik 91; Logik 91; Berechtigungen d. höh. Schulen in Preuß. 92, 2. A. 03; Ausdr. d. Gefühle 92; Bildung d. Gemüts 93; Kommentar z. bibl. Gesch. 95; D. Reichtum im Lichte d. hl. Schrift 99; D. johanneische Christent., d. Christentum d. Zukunft 00; Lehrpläne u. Prüfgn f. d. höh. Schulen in Preußen vom Jahre 01 mit Anmerk. 02.

Kraetzer, Frl. Marie (Pf. M. Thalau), (k.), Roman, Nov., Skizz., Übersetzgn. Darmstadt, Riedeselstr. 37. (Wadenbrunn, Bay. 5/9 62.) V: Frauenleben 88; Führungen 88; A. Herz u. Heimat 99;

Warum? 00.

Kraetzl, Frz., ♣, Forstmeister, Red. d. „Verhandl. d. Forstwirte von Mähren u. Schles.". Ung.-Ostra i. Mähr. (Krönau 19/1 52.) **V**: Fürstent. Liechtenstein u. d. ges. Fürst J. Liechtensteinsche Güterbesitz 73, 7. A. 03; Forstlehranst. Aussee-Eulenberg während ihr. 1. Vierteljahrh. 77; Wald u. Waldstreu 84, 2. A. 90; Süße Ebereesche 90; Dr. Richard Heß, e. biogr. Sk. 02.

Kratzsch, Paul, ASV., Stenographie, Sekr. d. Deutschen Stenographenbundes „Gabelsberger". Danzig, Am Olivaertor 8 I. (Zeitz 4/275.) **V**: D. Nutzen d. Stenogr. 99.

Krauel, Richard, Staats- u. Völkerrecht, Dr. jur., o. UHonProf., kais. Gesandter z. D., WGR., Exz. Berlin. **V**: Prinz Heinrich als Politiker 02; Briefwechsel zw. Heinrich Prinz v. Preußen u. Katharina II. von Rußland 03. (*)

Kraus, Frau Anne (Pf. S. Barinkay), ✿, Nov., ✎. München 39, Nördl. Auffahrtsallee 77. (Rötz 31/8 67.) **V**: Liebestraum, G. 89; Buch d. Rosen, G. 93; Lava, G. 92; Sascha, N. 00; Lur, N. 02.

Kraus, Carl v., ältere german. Ψ, Dr. phil., o. UP. Prag, Deutsche Universität. (Wien 20/4 68.) **V**: Deutsche Ged. d. 12. Jahrh. 94; Heinrich v. Veldecke u. die mhd. Dichtersprache 99. ()

Kraus, Eberhard, BP., PA., ✎, Nov., ☉, Chefred. d. „Ostpreuß. Ztg.". Königsberg i. Pr., Augustastr. 10. (Ottenklll 29/11·11/12 57.) **V**: Romantik u. Naturalismus 91; Zwisch. Narowa u. Niemen 91; Auslese, Sch. 94; Germanenblut im Osten 95; Im Zuge der Pest, N. 96.

Kraus, Ernst (Pf. K. Arnosti), Germanistik, Dr. phil., ao. UP. (czech. Univ.). Prag, Weinberge 939. (Treboratic 4/11 59.) **V**: Heinrich v. Freiberg 89; D. böhm. Puppenspiel v. Doktor Faust 91; Goethe u. Böhm. (czech.) 97; Böhm. Gesch. 02.

Kraus, Gregor, ✐, Dr. phil., o. UP., Dir. d. botan. Gartens. Würzburg. (Orb 9/5 41.) **V**: Chlorophyllfarbstoffe 72; Wasserverteilg in der Pflanze 79/84 IV; Stoffwechsel d. Crassulaceen 86; Botan. Garten Halle 88/94 II; Grundlinien zur Physiol. d. Gerbstoffes 89; Physiologisches aus den Tropen 95/96; Oxalat 97; A. d. Pflanzenwelt Unterfrankens I 02, II 04.

Kraus, Karl, Publizistik, Hrsg. der „Fackel". Wien IV, Schwindg. 3. (Gitschin 28/4 74.) **V**: Die demolierte Lit., 5. A. 97; E. Krone f. Zion, 3. A. 98.

Kraus, Oskar, ⁂, Dr. jur., Priv.Doz. der Philos. an d. Deutsch. Univ., Adjunkt d. k. k. Finanzprokuratur. Prag, Heuwagsplatz 8. (ebda 24/772.) **V**: D. Meyeriade, hum. E. 92; Das Bedürfnis 94; D. Kulturaufgabe d. Gegenwart 98; Zur Theorie des Wertes 01.

Krausbauer, Theodor (Pf. Odo Twiehausen), ✐, Volksschr., Dr. phil., Kgl. Kreisschulinspektor. Wreschen, RegBez. Posen. (Kleinbremen 1/5 57.) **V**: Der naturgesch. Unterr. 87, 8. A. 00; Heideblumen, 3 Erz. 89; Naturgesch. f. einf. Schulverhältn. 96; Leseb. f. ländl. Fortbildgsch. (m. Gehrig u. Dr. Helmkampf) 97, 3. A. 01; Leseb. f. gewerbl. Unterrichtsanst. 02/03; Rechenb. für ländl. Fortbildgsch. (mit Dr. Helmkampf) 03; Aus d. Rucksack d. Christkindchens, u. Volksmärch. 03; Aus meiner Mutter Märchenschatz, n. Volksmärch. 05.

Krause, Anton, Etymologie, Dr. phil., Prof. Breslau, Margarethenstr. 38. (Patschkau 7/10 33.) **V**: Name des Gottes Baal 73; Ursprache in ihr. erst. Entwicklg 76/83 IV; Anlage u. Einrichtung botan. Schulgärten 93; Entstehg d. Deklination i. d. flektir. Sprachen 96/98 II; Entstehg d. Konjugat. i. d. flektir. Sprachen 00/02 II.

Krause, Aug. Friedr., ✿, Nov., Roman, Essay, Lehrer u. Schriftsteller. Breslau XVI, Piastenstr. 23. (ebda 28/8 72.) **V**: Schlesisches Dichterbuch 02; Unter dem starken Leben, Nn. 04; Sonnensucher, R. 05.

Krause, Edu., ⚗, Prähistorik, Ethnologie, ✎, Konservator des Mus. f. Völkerkunde. Berlin-Friedenau, Moselstr. 10. (Berlin 13/6 47.) **V**: Amerikas Nordwestküste (m. Bastian u. Grünwedel) 82, n. F. (m. Bastian) 83; D. Kulturländer d. Alten Amerika III. 88 (m. A. Bastian); D. megalith. Gräber (Steinkammergräber) Deutschlds (m. Dr. O. Schoetensack) I Altmark 93; Die Werktätigkeit der Vorzeit 04; Vorgeschichtliche Fischereigeräte u. neuere Vergleichsstücke 04.

Krause, Emil, ✎-Red. u. Schauspielkrit. d. „K. Hartungschen Ztg.". Königsberg, Pr., Bergplatz 15 III. (ebda 17/10 43.)

Krause, Fedor, Chirurgie, Dr. med., ao. UP., dirig. Arzt der chirurg. Abt. des Augusta-Hospitals. Berlin W, Lützowplatz 13. (Friedland, Schles. 10/8 57.) **V**: Üb. maligne Neurome u. d. Vorkommen v. Nervenfasern in ihnen 87; Z. Erinnerg an R. v. Volkmann (R. Leander) 90; Tuberkulose d. Knochen u. Gelenke 91; Dass. 99; Über die Verwendung großer ungestielter Hautlappen zu plast. Zwecken 96; Neuralgie d. Trigeminus 96; Neuralgien des Kopfes (in v. Bergmanns Handb. der prakt. Chirurgie, 2. A. 02); Hirnchirurgie (in v. Leydens Deutscher Klinik) 04.

Krause, Friedr., ✐, Rektor, Dirig. d. Bürgersch. f. Mädch. Cöthen, Wallstr. 30. (Rieder, Anh., 3/10 46.) **V**: Method. d. Unterr. in d. deutsch. Sprache, 2. A. 81; Schulunterr. in d. Nadelarbeiten 83, 3. A. 01; Kurzgefaßte Methodik d. Volksschulunterr. 83; Kant-Herbartsche Ethik 89; Gliederg d. Lehrarbeit in d. Erziehgsschule 94; Er-

mittelung der Ergebnisse des Unterr. 97; Seelenleben u. Seelenerziehung I: Vorstellgs- u. Denkleben 98, II: Gefühls- u. Willensleben 99; Ergebnisse d. Behandlg dtsch. Sprachstücke, 3. A. 02; Sprachlehre des Neudeutschen, 3. A. 02; Der Schulunterr. in d. Nadelarb. u. d. Stufen d. wissensch. Lehrverfahrens 03; Hören und Sprechen 04.

Krause, Georg, ⚗, Dr. phil., Prof., Hrsg. u. verantw. Red. d. „Chemiker-Ztg." (s. 76). Cöthen. (ebda 21/6 49.) V: Üb. d. Vorkommen u. d. Verwendg des Staßfurtits 76; Intern. Tabelle d. chem. Elemente u. ihrer Eigensch. in deutscher, engl. u. franz. Sprache 76, 3. A. 82; Industrie v. Staßfurt u. Leopoldshall 77; Chemiker-Kal. 81; Auszug aus d. Zolltarife d. Hauptstaaten für Produkte der chem. u. verw. Ind. 2c. 84, 3. A. 88; Les quatres Conjug. régul. 91; Alchym. Stud. 92; Beschreibung v. Cöthen 94; D. chem. Industr. u. die ihr verwandt. Gebiete am Ende d. 19. Jahrh. 00.

Krause, Georg (Pf. Geo Silvanus, uur b. Nov. u. Erz. 2c.), 🐦, spez. Ornithologie, Roman. Hirschberg i. Schles., Inspektorstr. 2. (Glogau 23/4 58.) V: Die Columella d. Vögel 01.

Krause, Gottlieb, ♛, Lit., Dr. phil., GProf. Königsberg, Pr., Sackheimer Hinterstr. 27. (Pieskeim b. Allenstein 25/11 52.) V: Beziehungen zw. Habsburg u. Burgund bis zum Ausgang d. Trierer Zusammenkunft, 1473 76; Beitr. z. Leben von Christ. Jacob Kraus 81; Friedrich d. Große u. d. dtsche Poesie 84; Gottsched u. Flottwell 93; D. preuß. Prov.-Min. Frhr. von Schroetter u. sein Anteil an d. Steinschen Reformgesetzgebg I 98; Der Bericht eines Augenzeugen üb. d. Zusammenkunft Friedrichs d. Gr. u. Josephs II. in Neiße (1769) 02.

Krause, Gustav, Dr. phil., Politik, ✍. London NW, 15 Ampthill Square. (Burgstall 14/3 48.) V: The Commercial Corresp. 89; The Growth of German Unity 92; Bedeutg d. „Wacht a. Rhein" 97.

Krause, Heinrich, klass. Ψ, Dr. phil., ObBiblioth. d. kgl. Bibl. Berlin-Weißensee, Falkenbergerstr. 189. (ebda 25/8 56.) V: De Vergilii usurpatione infinitivi 78.

Krause, Frau Helene v., geb v. Boddien (Pf. C. v. Hellen), Nov. Ludwigslust, Mecklenbg, Am Bassin 8. (Brandenburg 13/1 41.) V: Der Herr Diakonus 83; Ursula 84; Um des andern Willen 92; Hanau 94; Im Strom der Großstadt 94; Grenadier 94; Meister Wieberts Tochter 94; Kalandsturm 94; Echtes Gold 94; Godalay 94; Hittebarn 94; Freiheit 95; Neue Märchen I 95, II 00; Kgin Luise 95; Zum Licht 95; Und dennoch 95; 2 Miniaturen 97; Wort u. Waffen, R. 98; Durch tiefe Wasser 98; Er kommt, Volksbuch 99; D. Testament d. Kaisers, R. 01; Tina, Volksbuch 03; Der Schatz des Pfarrers zu Poppenburg, Volksbuch 04.

Krause, Karl, ⚙, Nov., Chefred. der „Hamb. Neuest. Nachr." Hamburg, Hirtenstr. 28. (Arnstadt 3/1 70.) V: Freundesopfer, Sch. 95; Idyll u. a. Nov. 98.

Krause, Frl. Käthe, Red. v. „Dies Blatt gehört der Hausfrau". Berlin-Halensee, Bornstedterstr. 7. (Berlin 4/1 68.)

Krause, Frau RegRat Marie (Pf. Marie Krause-Kinkel), ✍. Betzdorf a. Sieg. V: Gedichte 02. ()

Krause, Robert, PA., LP., VBJ., VDR., ⁄, Eisenbahnw., 🚂, Hrsg. u. Red. d. „Flügelrad", Wochenschr. f. Eisenb.-Betrieb u. Verkehr, d. „D. Eisenb.-Jahrb." u. d. Zeitg u. Kal. f. techn. Zugbeamte. Cöln a. Rh., Cleverstr. 3. (Ronneburg 25/11 57.)

Krause, Theodor, Musik, Kgl. Prof. u. Musikdir., Lehrer am Kgl. akad. Institut f. Kirchenmusik, Dir. des Nikolai-Marien-Kirchenchores. Berlin NW, Händelstr. 19. (Halle a. S. 1/5 33.) V: Die Wandernote 88, 3. A. 00; Deutsche Singschule 88, 6. A. 01 IV; Reden üb. Musik u. Musiker 00.

Krause, Wilh., 🔬, Laboratoriumsvorst. am I. anatom. Inst., Dr. med. et phil., Prof., UDoz. Charlottenburg, Knesebeckstr. 17. (Hannover 12/7 33.) V: Handb. d. Anat. d. Menschen I 99; Anat. der Kaninch. 2. A. 84.

Krause-Kinkel, Marie, s. Krause, Marie.

Kraushaar, Karl (Pf. Fidelius Gotthelf, Karl v. d. Heide), (k.), Red. des „Landwirt" u. „Landbote". Temesvár. (Hatzfeld 24/5 57.) ()

Krauske, Otto, ♛, Dr. phil., oö. UP. Königsberg i. Pr., Königstr. 39. (Potsdam 16/10 59.) V: D. Entwicklung d. ständigen Diplomatie 85; Staatsschriften Friedrichs II., Bad. III 92; Acta Borussica, Behördenorganisation Friedrich Wilhelms I. 94 ff.; Briefe Friedr. Wilhelms an Leopold zu Dessau 99.

Krauß, Ernst, ✍, ⁄, ⚙, ⁂, Sekr. des Württ. Goethebunds. Stuttgart, Werastr. 87. (Stammheim b. Calw 28/2 72.)

Krauß, Friedr. S. (Pf. Suljo serhatlija), PA., CP., slav. Völkerkunde, Ue: südslav. Sprachen, Russ., Poln., Gerichtsdolmetsch., Dr. phil., Hrsg. v. „Der Urquell" u. „Biblioth. ausgew. serb. Meisterwerke". Wien VII/2, Neustiftg. 12. (Pozega 7/10 59.) V: Sagen u. Märchen der Südslaven 83/84 II; Südslav. Pestsagen 84 Südsl. Hexensagen 84; Sitte u. Brauch d. Südsl. 85; Kaiser Konstantin a. d. Sonnenburg 86; Mundschaftsrecht d. Mannes üb. d. Ehefrau bei d. Südsl. 86; Sreća, Glück u. Schicksal i. Volksglauben d. Südsl. 86; Bauopfer b. d. Südsl.; Über d. Einfluß d. Orients a. d. Südsl. 88; Wahlbrüder 88; Südsl. medizin. Zaubersprüche 88; Sveta Nedeljica 88; Königreiche Kroatien

u. Slavonien 89; La fin du roi Bonaparte 89; Burgfräulein v. Preßburg 89; Orlović, d. Burggrf. v. Raab 89; Volksglaube u. relig. Brauch d. Südsl. 89; Leitf. d. serb. u. deutsch. Sprache 92; Böhm. Korallen a. d. Götterwelt 93; Haarschurgodschaft bei d. Südsl. 94; Billige Bräute, L. 95; Bojagić Aliles Glück u. Grab 95; Bajuwaren im Guslarenliede 96; D. Zeugung in Sitte, Brauch u. Glauben d. Südsl. 90/01 II; Allg. Methodik d. Volkskunde (m. L. Scherman) 99; Streifzüge im Reiche d. Frauenschönheit 03; Die Braut muß billig sein! Singsp. 03; Künstlerblut, Sch. (m. C. Norberg) 03; Die Anmut d. Frauenleibes 04; D. Volkskunde i. d. Jahren 1897—1902 04; Südslav. Volksüberlief., d. sich a. d. Geschlechtsverkehr beziehen, I. Erzählgn 04. **Ue**: Artemidoros, Symbolik d. Träume 81; B. Gj. Nušić: Auf uferloser See, Dr. 03; Um hohen Preis, Dr. 04; M. Gj. Glišić, Ein Geniestreich, Vst. 03 u. a.; K. Trifković, 4 Lustspiele 04.

Krauß, Hans Nicolaus. Berlin NO, Hufelandstr. 21. (Neuhaus $^{26}/_{12}$ 61.) **V**: Eghalandrischs (m. G. N. Dümmel) 85, 2. A. 03; An d. Wende 93; Lene 97; Im Waldwinkel 98; D. Förster v. Kourabsreuth 01; Die Stadt 02.

?Krauß, Maximilian, PA., ♀, Dir. der Deutschen Verlagsanstalt. Stuttgart. (Marktfest $^{18}/_{4}$ 68.) **V**: Hahnschrei 94; Ein Proletarier 94; Kreuzigt ihn! 94; Dös gibt's! 00; Unt. d. Frauentürmen, R. 00.

Krauß, Rud., ♛, Lit. ♛, ♆, Dr. phil., Archivrat. Stuttgart, Wagenburgstr. 6. (Cannstatt $^{14}/_{3}$ 61.) **H**: Fr. Notter, Ged. in Ausw. 93; E. Mörikes Briefe, I. 03. **V**: Württ. Fürsten in Sage u. Dichtung 94; E. Mörike als Gelegenheitsdichter 95; Schwäb. Lit. Gesch. 97/99 II; Esther (Vollendung d. Grillparz. Fragm.) 03.

Krauß, Samuel, ♆, **Uc**: Heb., Dr. phil., Prof. a. isr. Lehrersem. Budapest, Gellértér 3. (Ukk, Ungarn $^{18}/_{2}$ 66.) **V**: Systemat. jüd. Religionslehre (ung.) 95; Talmud. Lebensregeln u. Sittenlehr. 96; Griech. u. lat. Lehnwörter im Talmud, Midrasch u. Targum 98 f. II; David Kaufmann, Biogr. 01; D. Leben Jesu nach jüd. Quellen 02; Hebr. Komment. zu Jesaia, Gitomir 04.

Kraut, Frl. Marie v., Biogr., **Uc**: F, EI, Ehrenstiftsdame. Warmbrunn, Schles., St. Hedwigsstift, Vogtsdorferstr. (Stargardt $^{25}/_{9}$ 36.) **V**: Preuß. Gesch. f. d. Jugend 93.

Krautmann, Ferdin., Bürgersch.-Dir. Wien VI, Gumpendorferstr. 4. (Neutitschein $^{10}/_{5}$ 50.) **V**: Sind die bestehenden Versich.-Ges. vertrauenswürdig oder soll d. Versich.-Wesen verstaatl. werden? Rechtschreibstoffe in Aufsatzform.; Regel- u. Wörterbuch f. d. neue Rechtschreibung.

Krawutzky, Adam, (k.), ✝, D., o. UP. Breslau, Schmiedebrücke 35. (Neustadt O. S. $^{2}/_{3}$ 42.) **V**: Des Bellarmin kleiner Katechismus 73; Petrinische Studien 72 f. II; Moraltheolog. Einleitung 90, 2. A. 98.

Kraze, Frl. Friede H., Jugendschr., Nov., Roman, ♀, ♆, Übstzgn., Lehrerin d. höh. Mädchensch. Husum, Woldsenstr. (Krotoschin $^{5}/_{1}$ 70.) **V**: Was ich meiner kleinen Gertrud erzählte 95; Hans Guck in die Welt 96; Gestillter Durst, N. 01; Rein, N. 01; Unt. d. Dornenkranz 02; Johannes Brüggemann, Tr. 02; Allerleirauh, Vogelfrei, Nn. 04.

Krazer, Adolf, ♐, Dr. phil., Prof. a. d. techn. Hochschule. Karlsruhe, Westendstr. 57. (Zusmarshausen $^{15}/_{4}$ 58.) **V**: Theorie d. zweifach unendl. Thetareihen auf Grund der Riemannschen Thetaformel 82; N. Grundlage-Theorie d. allgem. Thetafunktionen 92; Lehrb. d. Thetafunktion. 03.

Krebs, Carl, BP., Musik, Dr. phil., Prof., Senats-Mitgl. d. Kgl. Akadem. der Künste. Berlin-Friedenau, Niedstr. 25 (Hanseberg $^{5}/_{2}$ 57.) **V**: Die Frauen in d. Musik 95; Dittersdorfiana 00; Schaffen u. Nachschaffen i. d. Musik 02.

Krebs, Gg., ∩, ♋, Dr. phil., Prof., Hrsg. d. „Elektrotechn. Rundsch." Frankfurt a. M., Schleidenstr. 14. (Höchst $^{8}/_{9}$ 33.) **V**: Wetterkarten u. Wetterprognose 72; Harmonie d. Farben 2c. 80; Grammat. d. Farben 82; Physik im Dienste d. Wissenschaft 2c. 84; Erhaltung d. Energie; Einleitung in die mech. Wärmetheorie. ()

Krebs, Jos. Alois, (k.), ✝, Redemptorist. Baals, Holl. (Düsseldorf $^{16}/_{2}$ 27.) **V**: Andachtsbücher.

Krebs, Norbert, ⊕, Dr., k. k. Realschulprof. Triest, Via Giulia 35. (Leoben $^{29}/_{8}$ 76.) **V**: Die nördlichen Alpen zw. Enns, Traisen u. Mürz 03.

Krebs, Werner (Pf. Meister Hämmerli), ⊠, Gewerbewesen, Sekret. d. Schweizer. Gewerbever. Bern, Neubrückstr. 18. (Thun, Schweiz $^{21}/_{11}$ 54.) **V**: Organis. u. Wirksamkeit der gewerblichen Schiedsgerichte 87; Schweizer Kranken- u. Unfallversicher. 91, 92, 00; Z. Schutze d. Kleingewerbes 93; Ill. Züricher Ausstellungsztg. 94; Förderg der Berufslehre 95; Gewerbl. Fachberichte 86, 87, 96; Gewerbeausstelluug Thun 99; Die gewerbl. Organisation einst, jetzt u. künftig 99; Wie fördert man s. Konkurrenzfähigkeit? 00; Meister Hämmerlis Ratschl. über Arbeit u. Erholung 00; Handwerker u. Gewerbetreibende, vereinigt Euch! 01; Fachberichte üb. Pariser Ausstell. 01; Organisation des Lehrlingswesens und der gewerbl. Fortbildungsschulen 04.

Krehl, Stephan, Musik, Lehrer f. Theorie am kgl. Kons. f. M. Leipzig, Schenkendorfstr. 1 I. (ebda $^{5}/_{7}$ 64.) **V**: Musikalische

Formenlehre 03; Allgemeine Musiklehre 04.

Kreibich, Hans R., Erz., ♆, Dialekt, 🎓, **Ue:** FEI, Realsch Prof. Prag, 1. Deutsche Realsch., Nikolanberg. (Algersdorf 16/6 63.) **V:** D. franz. Sprichw. als Musterbeisp. f. synt. Regeln 95; Ollelee aus'n Darfe 95; D. Hutberg bei Mextendorf 96.

Kreibig, Josef Clemens (Pf. Dr. Laurentius), ⁂, Nov., Dr. phil., Handels-Akad Prof., U Doz. Wien I, Akademiestr. 12. (ebda 18/12 63.) **V:** Epikur 86; D. Kreutzer-Sonate Tolstois v. Standpunkte d. Moral 91; Seelenwanderungen, R. 92; Gesch. u. Krit. d. ethischen Skeptizismus 96; (pf.); Krapotkins Morallehre u. deren Beziehungen zu Nietzsche 96, 2. A. 99; Die Aufmerksamkeit a. Willenserscheinung 97; D. 5 Sinne d. Menschen 01; System d. Werttheorie 02.

Kreis, Philipp (Pf. Arthur Sierk), ♆, Epik, 🖃, Zivilingenieur. Völklingen b. Saarbrücken, Saarstr. 32. (ebda 18/4 62.)

Kreisel, Franz, jun. (Pf. Armin, F. v. Rimini), Buchdruckereibes. Wien III/1, Ungarg. 25. (21/9 77.) **V:** Träumereien 02; Was mir Carinthia erzählt 03; Ein Ehrentag d. Festungsartillerie von Malborghet; Malborghette, e. Stimmungsbild v. Henseldenkmal; Dem Gedenken v. Österreichs Thermopylae 04. *

Kremnitz, Frau Mite, geb. v. Bardeleben (Pf. George Allan, Idem). Berlin-Wilmersdorf, Hohenzollernplatz 1. **V:** Rumän. Skizzen 77 u. 80; Fluch d. Liebe, R. 81; Rumän. Märchen 81; A. d. rumän. Gesellsch. 82; Ein Fürstenkind, R. 83; Rumän. Anteil am Kriege 1877/78 87; Ausgewanderte, R. 90; Elina, R. 94; Sein Brief, R. 96; Herr Baby, R. 00; Mann u. Weib, R. 02; Am Hofe v. Ragusa, R. 02; Fatum, R. 02; König Karl v. Rumän., e. Lebensbild 03; Carmen Sylva, Biogr. 03; Biographie d. Fürstin Mutter zu Wied 04; (m. Carmen Sylva): Rum. Dichtgen 83, 3. A. 89; Aus 2 Welten, R. 83, 7. A. 01; Astra, R. 86, 6. A. 03; A. Boleyn, Tr. 86; Feldpost, R. 86, 4. A. 03; In d. Irre, R. 87, 4. A. 01; Rache 88, 3. A. 01.

Kremser, Victor, Meteorologie, Aëronautik, Dr. phil., Prof., Abt.-Vorst. am Meteorol. Institut. Berlin NW, Spenerstr. 34. (Ratibor 20/4 58.) **V:** Veränderlichk. d. Lufttemperatur in Norddeutschld. 88; Deutsch. Meteorol. Jahrbuch (Königreich Preußen) 91/03.

Kren, Jean, ✪. Berlin W, Eichhornstr. 19. (ebda 30/3 62.) **V:** Possen u. drgl. ()

Krenberger, Salomon, 🎓, Dr. phil., Privatschuldir., Hrsg. u. verantw. Red. d. Vierteljahrsschrift „Eos". Wien XIII/8, Auhofstr. 222. (Triesch, Mähren 23/1 61.)

Krenn, Leop., ✪, Eisenb.-Sekr. Wien XIII, Cumberlandstr. 12. (ebda 6/12 50.) **V:** Zahlr. Operetten. ()

Kreowski, Ernst, ♆, Nov., Kritik, Feuill.-Red. d. „Volksstimme". Chemnitz, Arndtplatz 2. (Rossitten 12/6 59.) **V:** Schlagende Wetter, soz. G. 98; Von gold. Spindel, lyr. ep. Dichtgn 99; Rotfeuer, G. 03; Zwischgold, N. 03; Soziale Lyrik, literar.-ästh. Studien 03; Festschr. z. Gesangswettstreit des westsächs. Arbeitersängervereins in Schneeberg 04.

Kreßner, Ad., Lit. ♛, ♆, 🎓, Dr. phil., Prof. Cassel, Lessingstr. 20. (Frankfurt a. O. 18/11 53.) **V:** Grundriß d. franz. Lit. 79; Leitf. d. franz. Metrik 80; Gesch. der provenzal. u. altfranz. Lit. 89; Span. Unterrichtsbriefe 91, 2. A. 97: Führer durch d. franz. u. engl. Schullit. 90, 2. A. 92; Leitfad. f. d. evang. Religionsunterr. 92; Rustebuef 94; Vergl. Elementarb. d. Ital., Span. u. Portug. 95; Kosmopolit, Bd. 1 bis 4, 6—7, 10—12, 15, 18, 20, 21; Der Rechte, Lsp.; D. erste Frau, Sch. **H:** Franz. u. engl. Klassiker f. d. Schulgebrauch (7 Bde); Französ. Kanzelreden 84; Rustebuefs Ged. 85; Contes modernes 93; Récits d'auteurs modernes 96; Nouvelles mod. 96; Bibl. span. Klassiker I—XXI; Antologia de Poesia Española 91. **Red.:** Franco-Gallia I—XIV; Pädag. Wochenbl. VI/IX. **Ue:** Echegaray, Bodas tragicas; Sorel, Montesquieu 95.

Kreßner, Erwin, ⚔, Gen. Major z. D. Berlin W 30, Elßholzstr. 11 II. **V:** Unt. preuß. Banner, Fried.- u. Kriegserinnergn. 04. (*)

Kretschman, Lily v., s. Braun-Gižycki.

Kretschmer, Hugo, ✓, VB. Breslau XVIII, Kais. Wilhelmstr. 186. (ebda 26/7 61.) **V:** Uense Pauern, 2. A. 00; Wach auf! Der Schäfer 97; Rübezahl 99; Vu druba und drunten 02; Durslaben 02; Sonntagsausflüge ins Schlesierld 03; D. Erbmuhme 03; Durch Breslau in Eile 04.

Kretschmer, Konrad, hist. ◉, Dr., Prof., Univ. Doz. u. Lehrer der Geographie an d. Kgl. Kriegsakademie. Berlin. (28/7 64.) **V:** Historische Geographie von Mitteleuropa 04. (*)

Kretzer, Max, Roman, Novelle, ✪. Charlottenburg, Kantstr. 19. (Posen 7/6 54.) **V:** Die beiden Genossen, R. 80, 5. A. 00; Sonderbarer Schwärmer, R. 81 II, 3. A. 03; D. Betrogenen, R. 82 II, 5. A. 00; Schwarzkittel, Erz. 82, 2. A. 95; Verkommen, R. 73 II, 2. A. 99; Berl. Nov. u. Sittenbilder 83 II, 2. A. 88; Ges. Berl. Skizzen 83; Im Sturmwind des Sozialismus, Erz. 83; Drei Weiber, R. 86 II; Im Riesennest, Sk. 86, 2. A. 94; Im Sündenbabel, R. 86, 2. A. 95; Meister Timpe, R. 88, 3. A. 00; Bürgerl. Tod, Dr. 88; Bunte Buch, N. u. Sk. 88; Verschlossener Mensch, R. 88 II, 2. A. 99; Bergpredigt, R. 89 II, 4. A. 00; Onkel Fisi 90, 2. A. 97; Millio-

nenbauer, R. 91, 3. A. 96; dass., Vst. 91; Gefärbtes Haar, N. 91; Irrlichter u. Gespenster, R. 92; Die Buchhalterin, R. 93, 2. A. 00; D. Baßgeiger; D. verhexte Buch, N. 94, 2. A. 95; Die gute Tochter, R. 95, 2. A. 00; E. Unberühmter, N. 95; D. Blinde, Maler Ulrich, Nn. 96; Frau von Mitleid, R. u. Sk. 96; Das Gesicht Christi, R. 97, 5. A. 99; Furcht v. d. Heim, N., 2. A. 99; Berl. Skizzen 98; D. Sohn d. Frau, Sch. 98; Verbundene Augen, R. 99 II; Großstadtmensch, Sk. 00; Warum? R. 00; Die Kunst zu heiraten, Schw. 00; Die Verderberin, Sch, 00; Der Holzhändler, R. 00; Die Madonna vom Grunewald, R. 01; D. wandernde Taler, Märchendichtg 02; Die Sphinx in Trauer, R. 02; Magd u. Knecht, Erz. 02; Treibende Kräfte, R. 03; Familiensklaven, R. 04; Das Armband, Erz. 05.

Kretzmann, Friedrich Karl, ♆, Nov., Dr. jur., Gerichts-Assess. Bonn, Goethestr. 28. (Elberfeld 19/7 74.) **V**: Ged. 96, 2. A. 00; Neue Ged. 02.

Kretzschmar, Herm., Musik♛, Dr. phil., o. UP. Berlin. (Olbernhau, Sachsen 19/1 48.) **V**: Führer durch den Konzertsaal 86 bis 90 IV, 3. A. 98; Musikalische Zeitfragen 02 u. zahlreiche Monographien.

Kretzschmar, Joh., Dr. phil., Archivar. Hannover-Waldhausen, Bruneſtr. 6. **V**: Formularbücher Rudolfs v. Habsburg 89; Invasionsprojekte d. kath. Mächte geg. England zur Zeit Elisabeth 92; Gustav Adolfs Pläne u. Ziele in Deutschland 04.

Kretzschmer, Frau Eleonore, ♆, ⚲, Majors-Gattin. Naumburg, Kösenerstr. 10. (Berlin 30/8 58.) **V**: Ged. 02; Humorist. Skizzen 03; Gustav Reitter, Charakterbild in 2 Aufz. 04; Die Spinne, Lsp. 04.

?Kreusch, Edmund. Elberfeld, Josephstr. 2. (Eupen 30/5 62.) **V**: Der letzte Franziskaner zu Berlin 97; Leben E. Müllers 98; Leben P. Fouriers, 2. A. 99; König und Mönch 00; Kirchengesch. der Wendenlande 01.

Kreuschner, Frau Amalie, geb. Winhoffer de Bécsudvar és ab Alsó-Lendva (Pſ. Amélie de Bécsudvar és ab Alsó-Lendva), Nov., Ethnographie. Berlin-Friedenau, Rheinstr. 63. (Alsó-Lendva, Ungarn, 4/5 71.)

Kreuschner, Curt Rudolf (Pſ. Rudolf Curtius, Curt Rudolfi, Hiller-Sternberg), popul. ✗, naturwissensch. ⊕, ♛, /, biogr. Skizzen, Dr. med. et phil. Berlin-Friedenau, Rheinstr. 63. (Breslau 11/11 61.)

Kreutz, Heinr., ↘, Dr. phil., ao. UP., Hrsg. d. „Astronom. Nachr." Kiel, Niemannsweg 103. (Siegen, Westf., 28/9 54.)

?Kreutzberg, Rudolf, ASV., Red. Berlin. (ebda 26/12 70.) **V**: In Freud u. Leid zum Lied bereit 94; D. letzte Ausstellung d. heil. Rockes zu Trier 1891 96; Mancherlei aus mancherlei Zeit 01; „ego conjungere vos . . .", Streitschrift geg. Rom 02; Römische Intoleranz 03; Etwas vom Wunderblut 03.

Kreutzberger, Oskar (Theatername: Berger), ASV., Hum., Nov., Hofschauspiel. Weimar, Bertuchstr. 16. (Königsberg i. Pr. 24/1 62.) **V**: Ein toter Mann, N. 01; Rund um den Souffleurkasten, Hum. 02.

Kreutzer, Johannes, ♛, Sozialpolitik, ℙ, Dr. phil., Prof., ObLehr. am Friedrich-Wilhelm-G. Cöln, Rh. (1858.) **V**: Otto von Bismarck, sein Leben u. s. Werk 00 II. ()

Kreuz v. Steine, s. Engel, Emmy v.

Kreuzen, Joh. v., s. Doll, Franz.

Krey, Bernhard, /, ℙ, Lehrer. Leipzig, Breitestr. 30. (Dresden 12/6 67.)

Kreyenbühl, Vinz., (k.), Politik, Red. d. „Luz. Volksblatt", Kanonikus a. Stift z. St. Leodegar. Luzern. (Pfaffnau 13/11 36.) **V**: Nationalrat Beck-Leu 94.

Krick, Ludw. Heinr., (k.), ✝, ☙, D., Domkapitul., Red. d. „Theolog.-prakt. Monatsschrift". Passau. (ebda 24/7 43.) **V**: Handb. d. Verwaltg d. kathol. Pfarramtes 95, 2. A. 03; Handb. d. Verwaltg d. Kirchenvermögens i. Kgr. Bayern 78, 4. A. 04; Handb. d. kath. Pfründewesens im Kgr. Bayern 79, 4. A. 04; D. kirchl. Brautunterricht 83, 3. A. 04; Die christl. Tugenden dargestellt in 48 Kanzelvorträgen 91; Die Errichtung letztwilliger Verfügg nach d. bayr. Landrechte 92; Kirchl. Baupflicht u. kirchl. Bauwesen nach den im Kgr. Bayern gelt. Ges. 93; Anleitg z. Berechnung d. Interkalarfrüchte erled. kath. Pfründen 96; Personalstand d. im J. 1803 aufgehoben. Stifter u. Klöster im Bist. Passau 03; Necrologium cleri Passaviensis 03.

Krickeberg, Frau Elisabeth, DSch., VB., Roman, Nov. Charlottenburg, Schloßstr. 16. (Liebenau 2/2 61.) **V**: H. v. Stephan 97; Der Häßliche, Überflüssig, 2 Nn. 98; Dahinten in Polen, R. 99; Muck als Freiwerber u. a. Hum. 00; Ohne Liebe, Der tolle Graf 03.

Kriebitzsch, Paul, Lit.♛, Dr. phil., GObLehrer. Spandau. (Halberstadt 24/2 56.) **V**: Blätter d. Erinnerung an m. Vater 89. **H**: Lit.-Gesch. f. Vaters 66, 8. A. 03; Weltgesch. f. Vaters 66, 6. A. 89; Poet. u. prof. Lesestücke m. Erläut. f. d. Schulgebr. II, 2. A. 91; I, 3. A. 97; III, 2. A. 01. ()

Krieg, Bernhard, (k.), Aufsätze u. Reisebriefe üb. Neugriechenland, Ψ u. ⁂, Dr. phil., Prof. am ObGymn. Rottweil, Württ., Ruhe-Christistr. 11. (Weiler, OA. Gmünd 3/11 68.)

Krieg, Carl, ⚲. Berlin, Bachstr. 11. (*)

Krieg, Cornelius, (k.), ✝, Ψ, Publ., D., Dr. phil., o. UP. Freiburg, B., Hermannstr. (Weisenbach 14/9 39.) **V**: Monotheismus der Offenbarung u. d. Heiden-

tum 80; D. theol. Schriften d. Boethius 84; Liturg. Bestrebungen im karol. Zeitalter 88; Grundriß d. röm. Altertümer, 3. A. 89; Lehrbuch d. Pädagogik 93, 3. A. 04; Fürstabt M. Gerbert v. St. Blasien 96; F. G. Wanker 96; Encykl. d. theol. Wissensch. 99; Pastoraltheologie I 03.

Krieg, Joh. Jos., (k.), Epos, ♀, Benefiziat. Fulda, Priesterseminar. (Großenlaft 15/3 47.) **V**: Ratisbonne 96; Zach. Werner 97; Heinrich u. Gertrude 98; Bertho von Leibolz, Tr. 99; Rudolf v. Schwaben, Tr. 04.

Krieg, Thilo, ♛, Militärbiogr., Dr. phil., Archivar am hrzgl. Haus- u. Staatsarchiv. Coburg, Sonntagsanger 16. (Haarhausen 3/2 73.) **V**: Quaestiones Rutilianae 96; General v. Doering 98; General C. v. Alvensleben 03.

Kriegel, Friedr., ⊠, Dr. phil., Hrsg. d. „Jahresberichte üb. Sozial-Hygiene u. Demographie". Berlin SW, Oranienstr. 96. (ebda 16/11 70.) **V**: J. St. Mills Lehre vom Wert, Preis und der Bodenrente 97.

Krieger, Albert, ♛, Dr. phil., ArchivR. Karlsruhe, B., Jollystr. 6. (Gaggenau 17/4 61.) **V**: Über d. Bedeutg d. 4. Buches von Coccinius Schrift „de bellis Italicis" für die Gesch. Kaiser Maximilians I 89; Chronik v. Karlsruhe IV—XVIII 89/02; Verzeichnis der Slg der Bilder, Karten u. Pläne d. Stadt Karlsruhe 96; Topograph. Wörterbuch d. Großh. Baden 68, 2. A. 04; Die Vermählung d. Markgrafen Friedrich Magnus v. Baden-Durlach u. der Prinzess. Auguste Marie v. Schlesw.-Holst. 03. **H**: Bad. Biographien V (m. Fr. v. Weech) 04.

Krieger (Krüger), Hermann, ♂, ♛, ♆, ♀, ⚓, ⊠. Hamburg, Baumkamp 3. (Bielefeld 31/5 66.) **V**: Moderne Eginharde 95; Willy Meier, E. 99; Der Kassee 04.

Krieger, Philipp, Journalist. Cassel, Wildemannsg. 22. (ebda 18/5 69.)

Kries, Joh. v., ⚷, Dr. jur. h. c. et med., o. UP., GHofR. Freiburg i. B., Goethestr. 42. (6/10 53.) **V**: D. Gesichtsempfindungen u. ihre Analyse 82; Prinzipien d. Wahrscheinlichkeitsrechng 86; Studien zur Pulslehre 92; Gesichtsempfindungen (in Nagels Handbuch d. Physiologie) 04.

Kriesche, Frau Alma, PA., ♆. Dresden-Weißer Hirsch, Villa Siegfried. (Greifswald 27/3 44.) **V**: Stückchen ut olle un nige Tid 84; Vom Lebenswege 87; Stellung d. Frau u. Mutter im Familienrecht nach d. Bestimm. d. BGB. 00.

Krille, Otto, VA., ♆, ♀, Schriftst. Berlin NW 87, Berlichingenstr. 10 I. (Börnersdorf i. S. 5/8 78.) **V**: Sonnensehnsucht, Dchtg 03; Aus engen Gassen, Ged. u. einaktige Lspe. 04. *

Kroff, s. Kropff, Friedr.

Kröger, Timm, Nov., JustizR. Kiel, Niemannsweg 26. (Haale 29/11 44.) **V**: Eine stille Welt, N. 91, 3. A. 02; Schulmeister v. Handewitt, N. 93, 2. A. u. d. T. Schuld 98; Wohnung des Glücks, N. 97, Volksausg. 04; Hein Wiek, N. 99; Leute eigener Art, N. 04.

Kröhnke, Otto (Pf. O. Titus), ♆, Dr. phil., Chemiker. Hamburg, Jungfrauenthal 45. (Capiapó 29/4 71.) **V**: Erinnergen 97; Untersuchungen vorgeschichtl. Bronzen Schlesw.-Holsteins 97 u. 99; D. Reinigung des Wassers 00; Entwicklung u. Wesen des Kohlebreiverfahrens 00; Über Spülabortgruben 01; Milchversorgg größerer Städte 01; Zur Frage üb. d. Reinigung v. Milch (gegen Prof. Dr. Dunbar) 01 u. 02; Das gesunde Haus 02; Über durchlaufend betriebene Oxydationsverfahren bei der Abwasserreinigung 03; Allg. Ausstellung für hygienische Milchversorgung 03.

Kroker, Ernst, Dr. phil., Biblioth. an d. Stadtbibl. Leipzig, Kaiser-Wilhelmstr. 36 I. (Waldenburg i. S. 21/11 59.) **V**: Gleichnamige griech. Künstler 83; Katechismus der Archäol. 89, 2. A. 00, der Mythologie 91; Gesch. der griech. Lit. I: Poesie 95; Ayrersche Silhouettenslg 99; Dr. Faust u. Auerbachs Keller 03; Luthers Tischreden nach Mathesius 03. **H**: Schriften d. Vereins für die Gesch. Leipzigs.

Kroll, Adolf (Pf. A. Th. Warner), ASV., ♂, ♆, ♀. Berlin NO 18, Pallisadenstr. 47. (Brodowien i. d. Mark 2/1 80.)

Kroll, Elsa, s. Sprengel, Elsa.

Kroll, Wilhelm, ♆, Dr. phil., o. UP. Greifswald, Steinbeckerstr. 40. (Frankenstein, Schl. 7/10 69.) **V**: De Q. Aur. Symmachi studiis 91; De oraculis Chaldaicis 94; Antiker Aberglaube 97; Catalogus codicum astrolog. graec. Vol. VI. 03; Das Studium der klass. Philologie 05; Die Altertumswiss. im letzten Vierteljahrhundert 05. **H**: Jahresber. üb. d. Fortschr. der klass. Altertumswiss. 98 ff.

Kron, Rich., neuere Sprachwiss., Dr. phil., Prof. a. d. kais. Marine-Akad. Kiel, Hohenbergstr. 1. (Gaderoth 29/7 59.) **V**: W. Langleys Buch von Peter d. Pflüger 85; Guide épistolaire 93; in Neubearb. 01, 2. A. 03; Selbstunterrichtsbriefe f. d. engl. Spr. 93, in Neubearb. 01; f. d. franz. Sprache 93, in Neubearb. 01; Le Petit Parisien 95, 12. A. 04; Die Methode Gouin 95, 2. A. 00; Verwendung bildl. Anschauungsmittel im neusprachl. Unterr. 96; The Little Londoner 97, 7. A. 04; French Daily Life 98, 4. A. 05; Deschaumes Journal d'un lycéen pendant le siège de Paris 98, 2. A. 04; Desbeaux, Les trois petits mousquetaires 99, 2. A. 03; German Daily Life 99, 2. A. 04; Le Petit Allemand 02, 2. A. 04; En Allemagne 02; En France 00, 3. A. 04; English Daily Life

00, 3. A. 04; English Letter Writer 00, 2. A. 03; The Little Seaman 00; Le Petit Marin 01; Grahams Victorian Era 01; Vocabulaire explicatif (zum Petit Parisien) 02; A Vocabulary (zum Little Londoner) 02; Stoffe zu franz. Sprechübungen 02, 3. A. 03; Stoffe zu engl. Sprechübungen 02, 2. A. 03; Le Petit Soldat 02; Naval Sketches 02; Naval Life 03; Französ. Verdeutschungswörterbuch 03; Englisches Verdeutschungswörterbuch 03.

Kronau, Emile, s. Koerner, Erich.

Krone, Hermann, Photogr., ♛, ⁂, ThSchP. Dresden, Josefinenstr. 2. (Breslau 14/9 27.) V: Darstellg der natürlichen Farben durch Photogr. 94; Dichtgn 99/03 IV; Beethoven und seine Sinfonien 02; Hier u. dort (diesseits u. jenseits) 03; Weltreise z. Beob. d. Venusdurchg.: I. Auckland-Inf. u. Australien, II. Rückreise, Ceylon, Indien u. s. w.

Krone, Karl, Gartenbau, Red. d. „Hannov. Garten- u. Obstbau-Ztg". Hannover, Angerstr. 3. (ebda 3/3 74.) *

Kronecker, Walter, ✓, Nov., ⊙. Zieleuzig. (Berlin 26/1 60.) V: Abseits vom Wege, N.; Die da leiden, N.; Kinderstimmen, Dr.-Zykl. (m. H. Forsten); Auf d. Scholle, Dr.

Kronenberg, Moritz (Pf. Montanus, Philalethes), BP., ⁂, Politik, Liter., ✉, Dr. phil. Berlin W, Matthäikirchstr. 7. (Blotho 3/4 65.) V: Herders Philos. 89; Kant, s. Leben u. seine Lehre 97, 2. A. 03; Mod. Philosophen 99; Nietzsche und seine Herrenmoral 01. ()

Kronfeld, Ernst Moritz, EP., ✍, Naturw., ✗, ✓, Dr. phil., Red. d. „Fremdenblatt". Wien II, Kaiser Josephstr. 33. (3/6 65.) V: Monographie Typha 89; Volksnamen d. u.-österr. Pflanzen (mit F. Höfer) 89; Neue Schönbrunn 90, 2. A. 91; Bakterien im Haushalte 92; Die wichtigsten Blütenformeln 92; Gereimtes u. Ungereimtes 92; Gesch. des Safrans 92; Frauenheilkräuter 92; Synopsis d. neuen Arzneimittel (mit H. Heger 2c.); Bei Mutter Grün; Lazarettfahrten d. Frhrn. Götz v. Berlichingen im deutsch-franz. Kriege 94; Die Frauen u. die Medizin 95; Zauberpflanzen u. Amulette; Automatenzauber (Ballett m. Godlewski) 98; Bilderatlas z. Pflanzengeogr. 99; Studien über d. Verbreitgsmittel der Pflanzen, I: Windfrüchtler 00; Wenn die Katze nicht zu Hause ist (Ballett m. Godlewski) 01; Vom Pol zum Äquator 02; 150 Jahre Schönbrunner Tiergarten 02; Schönbrunner Tierbilder 03.

Kronfeld, Julius, s. Ströhmfeld, Gustav.

Krönlein, Rud. Ulr., ✗, Dr. med., o. U.-P., Dir. d. chirurg. Klinik. Zürich. (Stein a. Rh. 19/2 47.) V: Offene Wundbehandlg 72; Offene u. antisept. Wundbehandlg 76; Langenbeck'sche Klinik u. Poliklinik 77; Lehre v. den Luxationen 82; Wundbehdlg a. alter und neuer Zeit 86; Gymnasial- u. Univ.-Bildg u. deren Bedeutg f. die Medizin 86; Akad. Freiheit 87; Hirnverletzungen im Handb. der prakt. Chirurgie 99, 2. A. 02.

Kronoff, Frida v., s. Hummel, Frida.

Kronsbein, Wilh., Publizist., Dr. phil., Chef-Red. der „Post". Berlin SW, Zimmerstr. 94. (Dortmund 25/1 56.) V: Stenogr. 94; Das heutige Zeitungswesen 01; Die physiolog. u. psycholog. Beziehgn zwischen Sprache u. Schrift 02.

Kropatscheck, Friedr., Lic. theol, Dr. phil., ao. UP. Breslau XVI, Tiergartenstr. 87. (Wismar 25/1 75.) V: Joh. Dölsch aus Feldkirch 98; Occam und Luther 00; Schriftprinzip der luth. Kirche I 04.

Kropatscheck, Herm., Dr. phil., Prof., Chef-Red. d. „Kreuz-Ztg". Berlin NW, Siegmundshof 16 I. (Nahhausen 11/2 47.) V: De Gepidarum rebus 69; Erziehung der deutschen Jugend 90. ()

Kropff (Kroff), Friedr., ⊙, Roman, Nov., Skizzen. München, Schellingstr. 27 IV. (Pleinfeld 30/8 69.) V: Leben u. Streben, kl. Erz. 00. ()

Krose, Hermann, (k.), Statistik, SJ. Berlin, Lindenstr. 39. (Bremen 28/5 67.) V: Einfluß d. Konfession auf die Sittlichkeit, nach den Ergebn. d. Statist. 00; Konfessionsstatistik Deutschlands 04. *

Kroeß, Alois, (k.), Kirchen♛, SJ. Innsbruck, Universitätsstr. 8. (Mölten, Tirol 20/6 56.) V: Die Residenz der Gesellschaft Jesu u. der Wallf. Mariaschein in Böhm. 93; D. sel. Petrus Canisius in Österr. 98.

Kroth, Anton, Kommunal-Politik, ✓, Chefred. u. Dir. d. „Altonaer Nachricht.". Altona a. Elbe, Palmaille 126. (Andernach a. Rh. 17/12 62.) *

Kroti, Fritz, s. Brüggemann, Fritz.

Krticzka, Hans, s. Jaden, Hans K. Frhr. v.

Krücke, Arno, PA., ✗, Dr. med., Hrsg. d. „Ärztl. Rundschau". München, Schwanthalerstr. 37. (Zeulenroda 19/5 54.) V: Allg. Chirurgie 82, 7. A. 99; Spez. Chir. 83, 11. A. 02; Wasserkuren 88; Gicht u. Rheumatismus 90; Schwed. Bewegungskur 91; Hämorrhoiden 92; Lehrb. d. Wasserheilkde 92, 2. A. 99; Ärztl. Vademec. 94, 11. A. 04.

Krudewig, Johannes, ♛ u. Kunst♛, Dr. phil., Mitarb. d. Kommission für die Denkmälerstatist. d. Rheinprov., Hilfsarb. am Hist. Archiv u. Hist. Museum d. Stadt. Cöln a. Rh., Apostelnkloster 28. (ebda 16/7 77.) V: Der lange Landtag zu Düsseldorf 1591 01; Fuchsentaufen an d. mittelalterl. Universitäten 01; Verzeichnis d. Pläne u. Ansichten zur Gesch. d. Stadt Köln u. ihrer Umgebung 02; Übersicht üb. den Inhalt d. kleineren Archive der Rheinprovinz, Bd. II (mit Arnim Tille) 04. *

Krug, Carl (Pf. Carl Niebuhr), ♛, ✓,

Oriental., Red. d. „N. Allg. Ztg.". Berlin W 30, Luitpoldstr. 3 III. (ebda 5/6 61.) **V:** Gesch. d. hebr. Zeitalters 94; Deborah-Lied 94; Studien zur Gesch. d. alten Orient 94; Chronologie Israels, Ägyptens, Babyloniens u. Assiriens 96; Amarna-Zeit 99, 2. A. 03; Einflüsse orient. Politik a. Griechenland im 6. Jahrh. 99.

Krug, Frau Maria, geb. Bleser (Pf. Alinda Jakoby), (k.) Roman, Jugendschr., ✿. Mainz, Kapuzinerstr. 50. (Trier 16/10 55.) **V:** Mod. Gegensätze, R. 84; Judenknabe von Prag, N. 85; Kämpfende Herzen, R. 86, 2. A. 04; Christkindl kommt, G. 90; Altarblüten, G. 93, 2. A. 99; Gräfin Ida Hahn-Hahn 94; Heideröschen, G. 95; Spät erkannt, N. 95; Elsbeths Leiden u. Freuden, Erz. 96, 3. A. 03; Das Lied v. St. Elisabeth, G. 97; Im Kampfe d. Lebens, N. 99; Philipp Welser, G. 00; Das Kind aus dem Hexenhause, Erz. 04.

Krug, Walther (Wilhelm Walther Krug), Ästhetik, Rechtspraktikant. Pforzheim i. B., Zerennerstr. 27 IV. (Düsseldorf 23/9 75.) **V:** Perspektiven 03. *

Krüger, August, Roman, ✓, Humor. Obernigk b. Breslau. (Potsdam 10/10 43.) **V:** Aus kleinen Garnisonen, N. 88; Landadel 89; Frau Kommandant 90; Hochwohlgeboren 91; Nur keinen Leutenant 91; Liebeswerben 91; Ernas Fehltritt 93.

Krüger, Carl, Humor, Gemeinnütz. Berlin W, Neue Winterfeldtstr. 8. (Stettin 28/1 59.) **V:** Ende d. Hochzeitsreise 90, 2. A. 98; Fliedermüllers in Dievenow 90, 4. A. 98; Unt. heiterer Flagge 91; Memoiren e. Backfisches 92.

Krüger, Ferdinand, westfäl. Dialekt-Dichtg, Dr. med., prakt. Arzt. Linden a. Ruhr. (Beckum 27/10 43.) **V:** Rugge Wiäge, N. 82; Hempelmanns Smiede, N. 93 III. ()

Krüger, Friedrich, ✓, Dr. phil., Botaniker am kais. Gesundheitsamt u. Doz. an der kgl. Landw. Hochschule zu Berlin. Berlin-Friedenau, Wielandstr. 36. (Schwerin in M. 25/12 64.) **V:** Schildlausb. (m. † GehR. Frank) 00; und mehrere Flugblätter betr. Pflanzenschutz.

Krüger, Georg, ♛, Pastor. Strelitz i. Meckl.-Strelitz. (Rattey 4/7 64.) **V:** Die Pastoren im Fürstentum Ratzeburg seit der Reformation 99; Dreißig Dörfer des Fürstent. Ratzeburg, Gesch. d. Bauernschaft 01; Die Pastoren i. Lande Stargard (Meckl.-Strelitz) seit der Reformation 04. *

Krueger, Gustav, Dr. phil., ObLehr. u. Lektor an d. Techn. Hochschule. Berlin, Bendlerstr. 17. (Zerbst 15/8 59.) **V:** Systematical English Vocabulary 92; Schwierigkeiten des Englischen: a) Englische Synonymik 97, b) Engl. Ergänzungsgrammatik 98, c) Engl. Syntax 04; Verbessergn u. Ergänzungen zu Muret-Sanders 03. *

Krüger, Gustav, klass. Ψ, Dr. phil., GSchulR. Dessau. (Braunschw. 28/5 37.) **V:** Theologumena Pausaniae 60; Apulei Apolog. ed. 64; Apul. florid. q.s.ed. 65 etc.; Charon u. Thanatos 66; Horaz, Satiren u. Episteln erkl., 15. u. 14. A. 04/00; Horatius, Schultext 99; Quintilian, Buch X. erkl., 3. A. 88; Verordn. u. Ges. f. d. Gymn. u. Realanst. d. Herzogt. Anhalt 02. **Mith:** Vademecum a. Luthers Schr., 3. A. 00.

Krüger, Gust., ✝, Kirchen♛, D., Dr. phil., o. UP. Gießen, Löberstr. 22. (Bremen 29/6 62.) **V:** Monophysik. Streitigkeiten 84; Lucifer, Bischof v. Calaris 86; Justins Apologie 91, 3. A. 96; Altchristl. Lit.-Gesch. 95, Nachträge dazu 98; Was heißt Dogmengesch. 95; Entstehung d. N. Test. 96; Dogm. vom N. T. 96; Wiedervereinigg d. christl. Kirchen 97; D. urchristlichen Funde 98; Zacharias Rhetor 99; Kritik u. Überlieferung 03. **H:** Hase, Kirchengesch. II. 90, III. 91/92, 3. A. 01 ff. **Ue:** Réville, Die Religion zu Rom unter den Severern 88.

Krüger, Herman (Krüger-Westend), Lit.♛, ✓, Redakt. d. „Altonaer Tageblattes". Altona, Mansteinstr. 12 p. (Drebkau 24/2 82.) **V:** Der Islam in seiner Entwickelung 02; Goethe u. der Orient 03; Goethe u. seine Eltern 05.

Krüger, Hermann, f. Krieger, Hermann.

Krüger, Herm. Anders, Lit.♛, Kritik, ✆, Roman, Dr. phil., Assistent am kgl. histor. Museum. Dresden-Gruna, Beilstr. 31 I. (Dorpat 11/8 71.) **V:** Vermächtn. d. Tacitus 96; Ritter Hans, Dr. 97; Sirenenliebe, R. 97, 2. A. 02; Waldhüters Weihnacht, Festsp. 97; Simple Lieder 98, 2. A. 00; Der junge Eichendorff 98, 2. A. 04; D. Weg im Tal, R. 03; Pseudoromantik: Frdr. Kind u. der Dresdener Liederkreis 04; Krit. Stud. üb. das Dresd. Hoftheater 04; Gottfried Kämpfer, R., 1.—3. A. 04.

Krüger, Hugo, röm. Recht, Dr. jur., Bibliothekar an der UBibl. u. ao. UProf. Münster i. W., Coerdestr. 24. (Landsberg a. W. 25/5 61.) **V:** Vermächtnisse von Forderungen u. Schulden 83; Gesch. der capitis deminutio I 87; Beitr. z. Lehre von der exceptio doli 92. ()

Krüger, Karl A., ✆, Rekt. Königsberg, Pr., Yorkstr. 60; (Schöneberg a. W. 14/8 39.) **V:** Gesch. d. christl. Kirche 73, 11. A. 02; Bibl. Gesch. 76, 11. A. 03; Geschichtsbilder f. Schulen 77, 27. A. 04; Bilder a. d. Weltgesch. 89, 7. A. 00; Schulgeogr. 80, 26. A. 04; Schulnaturgesch. 90, 11. A. 00; Naturlehre 80, 9. A. 02; Realienbuch 89, 27. A. 03; Deutsch. Lit.-Kunde 89, 9. A. 04; Vaterländ. Gesch. 85, 7. A. 02; Grundzüge der Naturgesch. u. Naturlehre

87, 8. A. 00; Kirchengesch. f. evang. Schulen 90, 5. A. 03; Gesch. Preußens i. Einzelbildern 91, 3. A. 98; Sprachschule 94, 3. A. 03; Deutsche Schulgrammatik 94, 7. A. 02; Deutsche Aufsätze (Mittelstufe) 04; Deutsche Aufsätze (Oberstufe) 04; Schulaufsätze 04 u. v. a.

Krüger, Paul, röm. Recht, Dr. jur., o. UP., GJustR. Bonn, Königstr. 21. (Berlin $^{20}/_{3}$ 40.) **W**: Prozeß. Konsumtion u. Rechtskraft des Erkenntnisses 64; Kritik des Justinianischen Codex 67; Just. Inst. 67, 2. A. 99; Fragmentum de iure fisci 68; Corpus Juris Civilis (mit Th. Mommsen und R. Schöll) 68 ff., 9 A. 02; Krit. Versuche 70; Gai Institutiones (m. W. Studemund) 78, 4. A. 99; Codicis Justin. Fragm. Veronensia 74; Codex Justin. 77; Collectio libr. iuris Anteiustin. (m. Th. Mommsen u. W. Studemund) 78 ff.; Codicis Theod. Fragm. Taurinensia 80; Gesch d. Quellen u. Lit. d. Röm. Rechts 88, frz. Bearb. 94.

Krüger, Richard, Prof., Oberl. am Technikum d. fr. Hansestadt Bremen, Friedrich Wilhelmstr. 11. (Berlin $^{15}/_{2}$ 66.) **W**: Handbuch d. ges. Straßenbaues in Städten 81; Lehre v. d. Brennmaterialien 83; Filter f. Haus u. Gewerbe 86; Natürl. Gesteine 89 II; Lehrb. d. Rechnens m. imagin. u. komplexen Zahlen 93: Graph. Pläne z. Ermittelung der Höhen schmiedeisern. Träger und Holzbalken, der Durchmesser gußeis. Voll- und Hohlsäulen und d. Stärken hölzern. Stützen 96; Handbuch der Baustofflehre 99 II; Leitfaden d. Erd- u. Straßenbaues 04; Leitfad. d. Brückenbaues 05.

Krüger-Ottzenn, Frau Prof. Bertha, Belletristik, wissensch. Lehrerin a. D. an der Königin Luisenschule. Tilsit, Fabrikstr. 13. (Darkehmen $^{22}/_{3}$ 52.)

Krüger-Westend, s. Krüger, Herman.

Krumbacher, Karl, Ψ, Dr. phil., o. UP., Hrsg. d. „Byzantin. Ztschr." u. d. „Byzantin. Archivs". München, Amalienstr. 77. (Kürnach $^{23}/_{9}$ 56.) **W**: Beitr. z. e. Gesch. d. griech. Spr. 84; Griech. Reise 86; Gesch. d. byzant. Literat. 90, 2. A. 97; Mittelgriech. Sprichwörter 93; Michael Glykas 95; Kasia 97; Studien zu Romanos 99; Umarbeitungen bei Romanos 99; Die Moskauer Sammlg mittelgriech. Sprichwörter 00; Das Problem der neugriech. Schriftsprache 02; Die Akrostichis in der griech. Kirchenpoesie 04.

Krumbein, Gustav Eduard, Stenographie, Stadthauptbuchhalter a. D. Dresden, Seidnitzerplatz 8 I. (ebda $^{18}/_{9}$ 41.) **W**: Kurzgef. Gesch. d. Gabelsbergsch. Schule 14, n. A. 77; Wilhelm Stolze u. der Entwickelungsgang f. Schule 76; Stenograph. Humoristikum 94, n. A. 97; Dir. Friedr. Wagner 94; Der Dresdener Gabelsberger Stenographenverein 98; Entwickelungsgesch. d. Schule Gabelsbergers 01; Leben u. Wirken F. X. Gabelsbergers 01; Vom Dresdener Stenographentage bis z. Gegenwart 03.

Krumbholtz, Robert, Dr. phil., Kgl. Archivar. Münster i. W., Südstr. 77 II. (Stettin $^{1}/_{12}$ 63.) **W**: Somaiten und der deutsche Orden bis zum Frieden am Melno-See 90; D. Gewerbe d. Stadt Münster bis z. J. 1661 98.

Krummacher, Martin, Ψ, Dr. phil., Dir. der höh. Mädchensch. Cassel, Wilhelmshöher Allee 8. (Tecklenburg $^{15}/_{11}$ 36.) **W**: Wörterbuch der engl. u. deutsch. Umgangssprache 92, 4. A. 01.

Krümmel, Otto, ⊕, Dr. phil., o. UP. Kiel. (Exin $^{8}/_{7}$ 54.) **W**: Äquatoriale Meeresströmungen d. Atlant. Ozeans 77; Versuch e. vergl. Morphologie d. Meeresräume 79; Europ. Staatenkde I 80; Ozean 86, 2. A. 02; Handb. der Ozeanographie 87; Reisebeschreibg d. Plankton-Exped. 92; Geophysik. Beobacht. ders. 93; Üb. Gezeitenwellen 97; Klassiker d. Geographie I, II, III 04.

Krusch, Bruno, ♛, Chronologie, Quellenkritik, Verwaltgs♛, K. Archiv R. Mitgl. d. Zentraldir. der Mon. Germ. hist. Breslau, Monhauptstr. 12. (Görlitz $^{8}/_{7}$ 57.) **W**: Stud. z. christl. mittelalterl. Chronologie 80; Ausgaben in den Monumenta Germaniae (Script. rer. Meroving. u. a.) 84 ff.

Krusch, P., Dr. phil., K. Landesgeologe u. ord. Lehrer f. Erzlagerstättenlehre a. d. Bergakademie. Charlottenburg, Herderstr. 12 II.

Krusche, G., ℙ, ObLehr. a. D. Leipzig. (Kl. Wilkawe $^{8}/_{5}$ 35.) **W**: Schulgesetzkde f. Eltern, Erzieher u. Lehr. im Kgr. Sachsen 80; Lit. d. weibl. Erziehung u. Bildung in Deutschl. v. 1700/1886 87. **H**: Prof. Ungers Leitfaden z. Kopfrechnen, 3. A. 81; Eckardts Anleitg dicht. Meisterwerke zu lesen, 3. A. 83.

Kruse, Georg (Pf. F. Silesius), ♀. Berlin-Schöneberg, Fritz Renterstr. 7. (Neustrelitz $^{13}/_{10}$ 30.) **W**: Kriegsgefangen; Heimliche Zusammenkünfte; Ein Mann a. dem Volke; Lieb Vaterland kannst ruhig sein; Familie Quasselbach; Sie weint; Die Brautschau des Kronprinzen; Roland von Berlin; Dichter u. Bauer.

Kruse, Georg Rich., PA., ♀, Kapellmstr, Red. d. „Deutsch. Bühnen-Genossenschaft" u. d. Bühnenwerke für Philipp Reclams Universalbibliothek. Berlin-Schöneberg, Fritz Reuterstr. 7. (Greiffenberg $^{17}/_{1}$ 56.) **W**: Die Herzlosen; Sie ist stumm; Lortzing, Biogr. 99; Lortzingbriefe 01; Ali Pascha (Oper v. Lortzing) Klavierauszug; Opernbücher: Hans Sachs, Die Jagd, Orpheus; Anneken von Mönchgut 04.

Kruse, Wilhelm, (k.), Komposit., Lehrer. Soest i. Westf., Markt 1. (Ottbergen, Kr. Höxter $^{10}/_{11}$ 72.) **W**: Männerchöre 01/03;

Jugendlieder 04. *

Krüß, Hugo, Optik, Dr. phil. Hamburg, Adolphsbrücke 7. (ebda 23/2 53.) **V**: D. elektrotechn. Photometrie 86; Kolorimetrie u. quantit. Spektralanalyse 91.

Krutschek, Paul, (k.), kath. Kirchenmusik, Benefiziat. Neisse. (Falkenberg, OS., 14/9 46.) **V**: Die Kirchenmusik nach dem Willen der Kirche 89, 5. A. 01; Rechtes Maß u. rechte Milde i. kirchenmus. Ding. 01.

Krzischkowski, LeoRob., ASV., Skizze, poet. Erzähl., Magistrats-Offizial. Brünn, Mähren, Sanowitzg. 6, I. St. (Irreg, Syrmien 6/4 78.)

Kubel, Ludwig, Roman. Lugau, Sachsen. (Eschershäusen 7/11 59.) **V**: Die Glocke v. Falkenried, Gesch. e. märk. Schulhauses 99; Winzenburg, R. a. der Zeit d. groß. Hildesheimischen Stiftsfehde 01 II.

Kübler, Bernh., ✠, Dr. phil. et jur., a.o. UP. Groß-Lichterfelde, Ost, Auguststr. 14. (Krotoschin 4/7 59.) **V**: Ausg. des Jul. Valerius 88, des Cäsar 93/97. **H**: Wörterbuch der klassisch. Rechtswissensch. 94, 98, 99, 03; Institutionen des Gains (m. E. Seckel) 03; Juristische Schriften v. Theod. Mommsen 04.

Kübler, Otto, klass. Ψ. Dr. phil., Prof., GRegR., GDir a. D. Berlin W, Bellevuestr. 15. (Liegnitz 27.) **V**: Griech. Vokabularium, 12. A. 03; Lat. Pensa f. d. unter. Gymnasialklass. 87, f. VI 3. A. 98, für V 2. A. 99, für IV 2. A. 03. **H**: Wiese, Slg der Verordnungen u. Gesetze f. d. höheren Schulen 86/88 II. ()

Küchendahl, Helene, s. Varnhagen, Hel.

Küchler, Anton, (k.), ♛, Pfarrhelfer. Kerns, Schweiz. (Sarnen 1/3 39.) **V**: Chronik v. Kerns 86; Gesch. d. kantonal. Fonds 91; Chronik von Sarnen 92; Geschichte v. Sachseln 00.

Küchler, Carl, Germanistik, M. phil., ObLehr. Varel in Oldenburg. (Stollberg 12/1 69.) **V**: Anekd. aus d. Leben Wilh. d. Siegreichen 90; Liebesheim, N. 91, 2. A. 99; Nord. Heldensagen 92; Faustsage und der Goethesche Faust 93, 2. A. 99; Faustsagnet og Goethes Faust 93; Gesch. der Isländ. Dichtung d. Neuzeit (1800—1900) I 96; Drei Novellen vom Polarkreis 96; Nord. Nov. 96; Von nord. Gestaden, N. 96; Grundriß d. christl. Ethik 97; Der Grundgedanke in H. Ibsens Dichtung 98; Künstlerherzen, N. 00; Laurekas Korhoinen, N. 99; Schwert u. Krummstab, Dr. 00; Kais. Elisabeth 01; Schneespuren, N. 02; Grausame Geschicke, N. 02; Gesch. d. Isländ. Dramatik 02; Lebenslügen, N. 04; Eine vergessene Heldin (Maria Sophia v. Neapel) 05.

Küchler, Kurt, /, ✠, Roman, O. Göttingen, Hanssenstr. 12. (Essen 9/3 83.) **V**: Ein Tagebuch in Liedern 03; Der Roman eines Wahnsinnigen 03; Moderne Dichtungen 04; Adalbert von Hanstein 04. **H**: Dichterbuch deutscher Studenten.

Küchler, Ottomar Felix, Belletristik Kirchschullehr. Brünlos b. Thalheim, Sachs. (Stollberg 21/8 70.) **V**: Knud und Ingeborg, N. 96.

Küchling, Herm., O, Nov., Dr. phil., Berlin W. (Weimar 20/9 41.) **V**: Es war ein Traum, Sch. 77; Bis Morgen, Lsp. 79; In die große Welt, Sch. 80; Vor dem Spiegel, Lsp. 81; Herzfehler, Lsp. 82; Desdemona, Sch. 84; Nov. 86; N. Tempelbilder 87; Morgenrot, Festsp. 94; Der engl. Hund, Lsp. 95.

Kuczynska, Frida v. (Pf. Teja Victus v. Trôl). München, Ungererstr. 66. **V**: Aus der slav. Welt 02 II.

Kuderna, Béla, ⚔, ✠, k. k. Oberst d. R. Wien VII, Breiteg. 4. (Preßburg 6/6 46.) **V**: Militär-Stylistik (mit Oberst Bancalari) 89, 3. A. 99; Gewappnete Klänge 91, u. F. 02; Kaiser-Sonette 98; Erträumtes u. Gereimtes, G. 04.

Küfer, Kuno, s. Scheerbart, Paul.

Kuefstein, Franz Graf von, (k.), ⚒. Biehhofen, Nied.-Östr. **V**: D. Südtirol. Frage 75; D. Grundsätze der polit. Partei 80; Der wirtschaftliche Wert 85; Duré du travail 90; Die Entwicklung z. Weltwirtsch. u. d. österr.-ung. Ausgleich 99; Eine neue Entwicklungsstufe der Volkswirtschaft 03; Eine prinzip. Erörterung d. ländl. Schuldwesens 04. **Ue**: P. Liberatores Grundsätze der Volkswirtschaft 91.

Kugler, Frz Xav., (k.), SJ., Entzifferg u. Erkl. astronom. u. relig. Keilinschriften, Prof. d. Mathem. am Colleg. Maximum. Valkenberg, Holland. (Königsbach, Pfalz, 27/11 62.) **V**: Die babylon. Mondrechnung 00; Babylon und Christentum, 1. Heft 03.

Kuhl, Joseph, ♛, Urw, Sprachwissensch., Dr. phil., Prof. Cöln-Ehrenfeld, Venloerstr. 215. (Coblenz 16/10 30.) **V**: D. Anfänge d. Menschengeschlechts u. sein einheitl. Ursprung 76 II; Darwin u. d. Sprachwissensch. 77; Descendenzlehre u. d. neue Glaube 79; Beiträge z. griech. Etymologie 85; Gesch. d. Stadt Jülich 91—97 IV; D. Jülicher Kirchenstreit i. 15. u. 16. Jhrh. 02.

Kühl, Gustav, Essay, ✠, Dr. phil., Hilfsarbeiter a. Kunstgewerbemus. Berlin-Steglitz, Schützenstr. 19. (Lübeck 9/9 69.) **V**: Wimpel u. Winde 01; Mörike 04. *

Kühl, Frl. Thusnelda, ASV., Roman. Meldorf. (Kollmar i. Holst. 14/8 72.) **V**: Am grauen Strand, am grauen Meer 99; Die Reidings 02; Rüm Hart—klar Kimming 03; Der Lehnsmann von Brösum 04; Um Ellwurth 04. *

Kuhlenbeck, Ludw., ✠, /, ✠, ⚓, Soziologie, Dr. jur., o. Prof. d. deutsch. Rechts.

Lausanne. (Osnabrück 25/4 57.) V: Eros u. Psyche, G. 87, 2. A. 90; G. Bruno 88; Problem d. internat. Gelehrtensprache 89; G. Brunos Reformation des Himmels 89; Bruno, der Märtyrer 89; Spaziergänge e. Wahrheitsuchers i. Reiche d. Mystik 90; Spiritisten. Okkultisten, Mystiker u. Theosophen 90; Ehek u. d. Giroverkehr 90; Das Ganze Sammeln 90; Reform d. Ehe 91; Schuldbegriff als Einheit v. Wille u. Vorstellng 92; G. Bruno vom Unendlichen, von All und den Welten 92; Lorbeer und Rose, Dichtgn 94; Rechtsprechung des Reichsger. in Bez. auf die wichtigsten Begriffe u. Institute des Zivilrechts 95; D. Okkultismus d. nordamer. Indianer 97; Vom Pandektenrecht z. BGB. 97; G. Brunos Dialoge degli eroici furori übers. u. erl. 98; BGB. f. d. Deutsche Reich nebst d. Einf.-Ges. erl. 00, 2. A. 03; Im Hochland der Gedankenwelt, Grundzüge e. heroisch-ästhet. Weltanschauung 04; G. Brunos Aschermittwochsmahl übers. u. erl. 04. ()

Kuhlmann, Bernh., (k.), ♛, D., GOb-Lehr. Paderborn. (Nieder-Marsberg 15/3 50.) V: D. hl. Sturmi 90; D. hl. Bonifacius 95; Leo III u. Karl d. Gr. in Paderborn 99; Eresburg u. Irminsul 99. H: Strunck, D. hl. Liborius 96.

Kuhn, P. Alb., (k.), OSB., Kunst♛, Ψ, Dr. phil., Prof., Kapitular. Einsiedeln. (Wohlen 24/12 39.) V: Roma 78, 3. A. 87; Vatikan. Wandgemälde 79; Melchior von Deschwanden 82; Stiftsbau Einsiedeln 83; Ästhet. Vorsch. 84; Allg. Kunstgesch. 91 ff.

Kuhn, Ernst, ind. Ψ, Dr. phil., o. UP., Mit-Red. d. „Zeitschr. f. vergl. Sprachf.". München, Heßstr. 3. (Berlin 7/2 46.) V: Beiträge zur Pali-Grammatik 74; Über Herkunft u. Sprache d. transganget. Völker 83; Barlaam und Joasaph 93; Der Einfluß des arischen Indiens auf d. Nachbarländer im Süden u. Osten 04. H: Literaturbl. f. orient. Philol. 83 ff. IV; Oriental. Bibliograph. 92 ff. Bd. VI—VIII.

Kuhn, Friedrich, klass. Ψ, Dr. phil., Bibliothekar a. d. Kgl. u. Univ.-Bibliothek. Breslau X, Enderstr. 13. (ebda 5/8 63.) V: Symbolae ad doctrinae περὶ διχρόνων historiam pertinentes 92; M. Hertz, Supplementum apparatus Gelliani 94; Beschreibendes Verzeichnis der alten Musikalien (Hss. u. Druckwerke) des Kgl. Gymnasiums zu Brieg 97. H: Bibliotheca philologica, Jahrg. 47—50, 94—98.

Kuhn, P. Kaspar, (k.), ♛, Naturw., Novellen, ✝, OSB., Museumskustos. Ottobeuren. (Rohrbach i. W. 8/11 19.) V: Die Käfer d. südbayr. Flachlandes 58; Lustig u. listig, Lsp., 3. A. 99; Blicke in d. Natur 83/84, 2. A. 95; Kolping, der Gesellenvater, Sch., 2. A. 92; Spaziergänge i. Freien 89, 2. A. 99 II; Lernt d. Natur kennen 03 II u. v. a.

Kühn, Ernst, ✝, Red. d. „Kirchl. Monatsbl. f. Rheinland u. Westfalen", Pfr. Siegen, Westf. Pfarrstr. 18. (Schermbeck 16/5 48.) V: J. G. Hamann, Magi 2c., Hilfsbüchl. z. Heidelb. Katechism. 93; D. Meister ist da u. rufet dich, evang. Pred. 95; Christl. Gemeinschaftswesen 97; Vom Glauben an Christus 99; Gnade um Gnade, tägl. And. (m. O. Brüssau) 01. H: D. angenehme Jahr d. Herrn (m. O. Brüssau) 00; Ähren vom Felde christl. Betrachtg 04.

Kuehn, Friedr. Adolf, Musik, ♛, Nov., Dr. phil., Beamt. d. Finanzmin. Wien XVIII, Schumanng. 48. (Treudorf b. Olmütz 2/4 70.) V: Kinder d. Hains (m. Lenz) 96.

Kühn, Georg, s. Rhein, Ludwig.

Kühn, Jul., ♂, Dr. phil., o. UP., Dir. d. landw. Instituts d. Univ., WGR., Exz. Halle, Wuchererstr. 2. (Pulsnitz, Sa. 23/10 25.) V: Fachschr. ()

Kühn, Karl, franz. Unterrichtsbücher, Dr. phil., Prof., RealGObLehr. a. D. Wiesbaden, Knausstr. 2. (Rennerod 29/4 38.) V: Z. Methode d. franz. Unterr. 83; Franz. Schulgrammatik 85, 5. A. 04; Kleine franz. Schulgramm. 90, 6. A. 04; Franz. Lesebuch f. Anfänger 92, 7. A. 04; f. Unterstufe 87, 10. A. 04, f. Mittel- u. Oberst. 94, 7. A. 05; Franz. Elementarb. f. lateinlose u. Reformschulen (m. Dr. R. Diehl) 03, 2. 04; La France et les Français 03, 2. A. 03; Lehrbuch der franz. Sprache (m. R. Diehl 04, 2. A. 05.

Kühn, Otto, Politik, ♪, Musik, Übsetzgn., Sprachphysiologie, Chefred. des „Mühlh. Anz." Mühlhausen i. Th. (Berlin 13/3 63.)

Kühn, Paul, Lit, ♎, Ue: F, Dr. phil., Bibliothekar d. U.-Bibl. Leipzig, Inselstr. 26. (Frankenberg i. S. 16/10 66.) V: Syntax d. Verbums in Aelfrics Heiligenleben 89; M. Klingers Christus im Olymp 97; M. Klinger als Plastiker 04; D. Nietzsche-Archiv zu Weimar 04.

Kühne, Elisabeth, s. Gnauck-Kühne.

Kühne, Johannes, inn. Mission, Pastor. Gr. Dahlum, Braunschw. (Bodenstedt 30/1 51.) V: D. Dorfes Erwachen, Erz. 00; Gesch. der christl. Liebestätigkeit i. Herzogtum Braunschweig 03.

Kühne, Frau Julie (Pf. Fr. Masche), DSch., ♎. Danzig-Oliva, Westpr., Zoppoter Chaussee 6 a. (Stettin 9/5 37.) V: Frauenvereine der Gegenw. 2c. 70; Elfr. Laub 73; Badegesellsch., Lsp. 95; Rattenschloß, Lsp. 76; Sie will wie Er u. er ihr Glück, Lsp. 82; Villa Frankreich, Kom. 96.

Kühnemann, Eugen. ⁂, u. Lit. ♛, Dr. phil., Prof., Rektor d. Kgl. Akad. Posen, Neue Gartenstr. 58. (Hannover 28/7 68.) V: Die Kantischen Studien Schillers u. die Komposition d. Wallenstein 89; Fürst Bis-

marck in Kissingen (anonym) 92; Turgenjew u. Tolstoj 93; Herders Persönlichkeit in sein. Weltanschauung 93; Herders Leben 95; Kants u. Schillers Begründg der Ästhetik 95; Grundlehren d. Philosophie, Studien über Vorsokratiker, Sokrates u. Plato 99; Sokrates u. die Pädagogik 01; Über die Grundlagen d. Lehre d. Spinoza 02; D. Eröffnung d. Kgl. Akademie zu Posen, Festrede 03. **H:** Herder, Werke I, IV u. V in Kürschners Deutsch. Nat.-Lit. 91|93; Schillers philos. Schriften u. Ged. philos. Biblioth. Bd. 103 02; Herder (Dürrs Deutsche Bibl. Bd. 9) 04.

Kühner, Phil., PA., Publizist, /, Bes. u. Chefred. d. „Eisen. Tagespost", Dir. d. Wagner- u. Reuter-Museums. Eisenach, Schmelzerstr. 2. (Landau, Pf., 7|10 58.) **V:** Hannibal, Lsp. 94.

Kühnlein, Heinr., Nov., /, GLehr. München, Nymphenburgstr. 201. (Sulzfeld 14/7 56.) **V:** Natur u. Kunst, Festspiel 86; Frau Amélie, N. 90; Ums Burgrecht, N. 90; Gen. York 92; Türmer-Heinz, Erz. 93; Eisgang, Erz. 94; Lit. u. pädag. Bedeutung Kellers 94; Florian v. d. Matten, N. 98; D. Ludwigs Kampf gegen Schiller 00. **H:** Shakespeare, König Lear 04; Grillparzer, Die Ahnfrau 04.

Kuhnow, Frl. Anna, ⚷, Dr. med. prakt. Ärztin. Berlin W, Linkstr. 15. (Drossen 27/9 59.) **V:** Statisch-mechanische Untersuchungen 90; Frauenkleidung 93; Gedanken u. Erfahrungen üb. Frauenbildg und Frauenberuf 96. ()

Kühnwald, s. Heichen, Walter.

Kujot, Stanisl., (k.), westpreuß. Prov.-♛, Pfr. Griebenau per Unislaw. (Kielpin 13|11 45.) **V:** Gesch. d. Abtei Pelplin 75; Haupt d. hl. Barbara, Erz. 75; Bistumsgüter i. Pommerellen 80; Gewundene Wege, Erz. 89; Wer ist schuldig? Erz. 89; Aus gesundem Stamm, Erz. 89; D. Thorner Tumult v. 1724 97; Visitationes Archidiac. Pomeraniae 97|99 III; Wer hat die Pfarrkirchen d. Culmer Diözese gegründet? I (poln.) 03.

Kuk, Wladimir (Pf. Erwin Ostmann), (k.), DÖSchG., ♆, Nov., ♛, k. k. ObRechnungsR. u. Handelssch.-Doz. Wien XVIII, Kutschkerg. 20. (Pola 7|2 55.) **V:** Weinlaune, G. 84; J. Speckbacher 85; D. Engländer 87; Erzherzog Albrecht 95; D. Kaiser, G. 98. ()

Kükenthal, Willy, ♈, ⚙, Dr. phil., o. UP. u. Dir. d. Zoolog. Inst. u. Mus. d. Univ. Breslau. (Weißenfels 4|6 61.) V. Fachschr. ()

Kukula, Rich., Bibliogr., Hochschul♛, klass. ♆, Statistik, Dr. phil., k. k. Univ.-Bibliothekar. Prag, Jungmannstr. 22. (Gonobitz, Steiermark. 9|10 57.) **V:** De tribus pseudacronianorum scholiorum recensionibus 83; Amts-Instruktion f. die Ausarbeitg d. Zettelkataloges d. k. k. öff. u. Univ.-Bibl. in Prag 97. **Ue: u. Bearb:** Van Ermenghem, Üb. d. Cholerabazillen 87. **H:** Österr. Hochschulkal. 90|92; Allgemein. deutsch. Hochschulen-Almanach 88, 2. A. 92, 1. Ergänz.-Heft 93; „Minerva", Jahrb. d. gelehrt. Welt 92|96.

Kukula, Rich. Cornelius, klass. ♆, Dr. phil., k. k. Prof. am Sophiengymnasium u. UDoz. Wien VI|2, Useig. 18. (Laibach 25|3 62.). **V:** De Cruquii codice vetustissimo 85; Die Mauriner Ausgabe des Augustinus, Beitrag z. Gesch. d. Lit. u. d. Kirche im Zeitalter Ludwigs XIV. 98; Lehr- u. Lesebuch der franz. Sprache für österr. Gymn. (m. O. Boerner) 99; Tatians sog. Apologie, exegetisch-chronolog. Studie 00; Altersbeweis u. Künstlerkatal. in Tatians Rede an die Griechen 00. **H:** A. Laurie, Mémoires d'un Collégien 02; Briefe des jüngeren Plinius, komm. Ausg. 04.

Kulima, s. Bauer, Fritz.

Kulka, Rob. (Pf. Rob. Thalberg), ÖF., Red. Wien III, Marxerg. 3. (Prag 29|7 50.) **V:** Organisation d. gewerbl. Bildgswesens in Österr. 80; Bürgerl. Wohngseinrichtungen 88; Handels- und Gewerbe-Adreßbuch für Wien 89, 92. ()

Kullmann, Joh. Phil. Albrecht, Epik, ♆, GObLehr. Laubach, ObHessen. (Frischborn 16|3 61.) **V:** D. beid. Freunde. Jd. 86.

Kulmsieg, Hugo v., △, Kunst♛, Architekt, Hrsg. u. Red. d. Monatsschr. „Die Kirche". Berlin-Südende. (Wien 19|9 68.)

Külpe, Frau Pastor Frances, geb. James, ASV., Skizzen, Roman. Libau (Kurland), Waisenhausstr. 14. (Rußl. 62.) **V:** Freilichtskizzen aus Rußland u. a. 01; Wera Minajew, R. 02.

Külpe, Oswald, ⁂, Dr. phil., o. UP. Würzburg, Sanderglacisstr. 1 (Candau 3|8 62.) **V:** Grundriß der Psychol. 93; Einleitung in die Philosophie 95, 3. A. 03; D. Philosophie der Gegenwart in Deutschland, 02, 2. A. 04.

Kümmel, Konrad, (k.), päpstl. Kammerherr, Monsignore, Chefred. d. „Deutschen Volksbl." u. „Kath. Sonntagsbl." Stuttgart, Urbanstr. 94. (Rechberg 22|4 48.) **V:** Der Katholikentag von Ulm 91; Ausgew. kath. Erz. 93; Der Schreinermay 98; An Gottes Hand, Erz. 97 II; Advents- und Weihnachtsbilder 98 II; Fasten u. Osterbilder 98 II; Muttergottes, Erz. 00. **H:** Kath. Volks- u. Hauskal. für Württemberg; Kath. Jugend- u. Kinderblibl. 95; Kath. Volksbibl. 98. ()

Kummer, Friedr., Dr. phil., Feuilleton-Red. am „Dresd. Anz.". Dresden, Hauptstr. 32. (ebda 30|3 65.) **V:** Tarquin, Dr. 89; M. Weitmoser, Dr. 91; Lockende Liebe, R. 94.

Kummer, Johann Jakob, Versichergswesen, Dr., Dir. des eidgen. Versichergs-

amts. Bern (Schweiz), Junkerngasse 19. (Wynau, Kt. Bern 3/10 28.) V: Berichte d. eidgen. Versichergsamts über d. privaten Versichergsunternehmungen in d. Schweiz 1886—02 88—04. *

Kummer, Karl Ferd., Germanistik, Dr. phil., HofR. Wien III, Ungarg. 11. (Linz 31/5 48.) V: Jungfrau v. Orleans in d. Dichtg 74; Poet. Erzählgen des Herrand v. Wildonie u. d. kl. innerösterr. Minnesänger 78; Ministerialiengeschlecht v. Wildonie 78; Erlauer Spiele 82; (m. Stejskal); Deutsch. Lesebuch f. österr. Gymnas., 9 Bde 83/86, 8. A. 03: Deutsche Schulgramm. 85, 5. A. 02; Stimm. üb. d. österr. Gymnas.-Lehrplan v. 84, 86; (m. Stejskal): Mhd. Lesebuch 88 u. Deutsch. Lesebuch f. österr. Realschulen 89 VIII, 5. A. 03; Einführg in d. Gesch. d. deutsch. Lit. (m. Stejskal) 93, 5. A. 02; Leitf. z. Gesch. d. deutsch. Lit. (m. Stejskal), 3. A. 01; Deutsch. Lesebuch f. Mädchenlyzeen (m. Stejskal) 01/02 IV; Deutsche Schulgramm. f. Mädchenlyzeen 02. ()

Kümmerlen, Julius Heinr., ✎, ⚒, ✉, Amtm. Leutkirch, Württ. (Möckmühl, OA. Neckarsulm 19/3 72.) V: Die Leinenweberei Leutkirchs 03.

Knuad, Paul, ✿. Dölitz bei Leipzig. Mühlstr. 12. (Chemnitz 28/1 64.) V: Ged. 90; Nachtschatten, n. G. 91; N. Ged., 3. Sammlg. 93; N. Dichtg, 4. Sammlg. 95; Aphorismen 01.

Kundel, Carl, Red. d. „Freien Deutschen Presse" (Freis. Ztg.). Berlin-Schöneberg, Vorbergstr. 8 IV. (29/2 60.)

Kunert, Fritz, UV., VA., Politik, Red. d. „Vorwärts", M. d. R. Berlin-Südende, Potsdamerstr. 14. (Alt-Landsberg 15/9 50.)

Kunis, Wilhelm, ✉, ⚙, Chefred. von „Die Mühle". Leipzig, Comeniusstr. 3. (Leipzig-Schönefeld 19/11 45.) V: Ill. Münz-, Maß- u. Gewichtskunde 73; Sechs Tafeln ausgeführte Wasserräder 79; Reinigung d. Getreides 2c. 83; D. Einrichtungen z. Unfallverhütg in Mühlen u. Maschinenfabr. 85; Arbeitsordnung f. Mühlen 81, 2. A. 92; Deutscher Mühlenkalender 93/02.

Kunoth, Georg, PA., ♪, Komponist. Chefred. d. „Brem. Nachr.". Bremen, 2. Schlachtpforte 7. V: Patriot. Lieder 99; Musikalien.

Kunowski, Taras, s. Linke, Oskar.

Künstle, Karl, (k.), ✝, Kirchen♛, D., o. UHonP. Freiburg i. B., Karlspl. 27. (Schutterwald, Bad., 8/10 59.) V: Hagiograph. Studien üb. d. Passio Felicitatis cum VII filiis 94; Zwei Dokumente zur altchristl. Militärseelsorge 00; Eine Bibliothek der Symbole u. theolog. Traktate 00; Die Pfarrkirche St. Peter u. Paul in Reichenau-Niederzell u. ihre neuentdeckten Wandgemälde (mit K. Beyerle) 01. ()

Kuntz, Frl. Maria, ✿, OLehrerin an der städt. höh. Mädchenschule. Colmar, Els., Corberonstr. 3. (Illzach b. Mühlhaus. i. Els. 26/9 66.) V: Am Wege gepflückt, G. 00.

Kuntz, Wilhelm, ⁂, Kritik, Dr. phil. Heide in Holst., Realschule. (Schwarzhausen, Thür., 19/1 72.) V: Beiträge zur Entstehungsgesch. d. neueren Ästhetik 99; Was muß man v. d. Ästhetik wissen? 03.

Kuntze, Oskar Theod., ✉, öff. Gesundheit, ObBürgerm. a. D. Plauen i. V., Moltkestr. 2. (Grimma 30/11 27.) V: Sparkassen u. Gemeindefinanzen 82; Das Sparen u. die Sparkassen 83; Beibuch für gesperrte Sparbücher 82; Über Reinlichkeit, Hautpflege u. öffentl. Gesundheit 84; Zur Bismarckfeier 85; Begründung e. Reichsspar- u. Belohnungsvereins 85; Kaiserlieder 87, 2. A. 88; Vaterländ. Lieder, G. 89; Bericht üb. Stand u. Verwaltung der Gemeindeangelegenh. d. Kreisstadt Plauen 1865/90.

Küntze, Otto, ✍, ✉, Dr. phil. San Remo, Villa Girola. (Leipzig 23/6 43.) V: Taschenflora v. Leipzig 67; Reform deutsch. Brombeeren 67; Schutzmittel d. Pflanzen geg. Tiere u. Wetterungunst 77; Cinchona 78; Methodik d. Speziesbeschrbg u. Rubus 79; Um die Erde 81, 2. A. 88; Statistik v. Leipzig u. 42 Vororten 81; Entwurf eines Gesundheitsbaugesetzes 82; Phytogeogenesis 83; Revisio Generum Plant. 91/98 III; Geogenet. Beiträge 95; Lexicon generum Phanerogamarum (mit Tom von Post) 03; Nomenclaturae botanicae Codex brevis maturus 03.

Küntzel, Georg, ♛, Dr. phil., Prof., UDoz. u. Doz. an d. Handelshochsch. Köln. Bonn a. Rh., Blücherstr. 23. V: Üb. die Verwaltung des Maß- u. Gewichtswesens in Deutschland während des MAlters 94; Akten zur Vorgesch. d. 7jähr. Krieges (m. G. B. Volz) 99.

Kuntzemüller, Albert, Eisenbahnwes., Dr. phil. Baden-Baden, Gartenstr. 3. (ebda 22/5 80.)

Kuntzemüller, Otto, ♛, Staatsw., ⁂, Dr. phil., Red. d. „Allg. Ztg.". München. (Guben 28/6 47.) V: Nithard u. sein Geschichtswerk 73; Urkdl. Gesch. der Stadt u. Festung Spandau 81; Des Reichskanzl. Bismarck staatsrechtl. u. wirtschaftspolit. Anschauungen 82; Wen wählen wir? 84; Deutsch. Staatshandb. 88; Ref. uns. höh. Schulwes. auf national. Grundlage u. d. Fordergn allgem. Bildg entsprechend 88; Wilhelm II. in s. Werden u. bisher. Wirken 88; Wesen, Bedeutg u. Ziel der Freimaurerei 88 (anon.); Überfüllg d. gelehrt. Fächer 89; Wilh. II. 89; Lösung d. Schulfrage 92; Was sind d. Freimaurer u. was wollen sie? (anon.) 92; Darf d. Jesuitengesetz aufgehoben werden? 93; Freimaurerei u.

ihre Gegn. 96, 2. A. 97; D. Hann. Zeitgswes. vor 1848 98; Hannov. Courier 1849/99 99; D. Denkmäler Kaiser Wilhelms d. Gr. 03. ()

Kunz, Christian, (k.), Liturgik, Präfekt a. bisch. Klerikalseminar. Regensburg, A 244. (Groppenheim $^{20}/_{5}$ 66.) **V:** D. liturg. Verrichtgn I: D. Leviten u. Assistenten 01, II: Die Ministranten 02, III: Die Celebranten 04. ()

Kunz, Frz. Xaver, (k.), ▮, SemDir. Hitzkirch, Kant. Luzern. (Hergiswil $^{9}/_{2}$ 47.) **V:** J. Wimpheling 83; Leseb. f. d. Oberstufe d. Primarschulen 84, 89; Z. Würdigung d. Herbart-Zillerschen Pädagogik 00. **Ue:** Katechism. d. hl. Thomas v. Aquin 82, 2. A. 99; Silvio Antoniano, D. christl. Erziehg 88; Fünf Volks- u. Kinderkatechism. a. d. MAlter 00; Joh. Gersons Leben und pädag. Schriften 03.

?**Kunz**, Otto, Ethik, ♀, Frauenfrage, Red. Wien V, Pilgramg. 22. (Mauer b. Wien $^{9}/_{3}$ 75.) **V:** Mama, Dr. 03; Moral u. Freiheit 03.

Kunze, Franz, (k.), populär-wissensch. Abh., Pfr. Wysoka b. Rosenberg, ObSchl. (Groß-Mahlendorf $^{10}/_{8}$ 67.) **V:** Vorträge für kath. Vereine 97 II, 3. A. 02; D. Führung des kath. Pfarramtes 03; Der Vereinspräses 04.

Kunze, Friedr., Kult♛, Volkskde, 🖊, Lehr. an d. Mädchen-Bürgersch Suhl in Thür. (Craja $^{25}/_{4}$ 61.)

Kunze, Johs., ✝, D., Dr. phil., o. UP. Wien. (Dittmannsdorf b. Zschopau $^{31}/_{8}$ 65.) **V:** Marcus Eremita, e. neuer Zeuge für d. altkirchl. Taufbekenntnis 95; D. nicänisch-konstantinopolit. Symbol 98; Glaubensregel, hl. Schrift u. Taufbekenntnis 99; Die ewige Gottheit Jesu Christi 04.

Kunze, Karl, ♛, Dr. phil., Stadtbibliothekar. Stettin. (Göttingen $^{17}/_{5}$ 63.) **V:** Polit. Stellg der niederrhein. Fürsten 1314/34 86. **H:** Hanseakten aus England 91; Hansisch. Urkdenb., Bd. IV 96, V 99, VI 05.

Kunze, Wilh., VB., ♆, Essay, ObAmtsrichter. Salder, Braunschweig. (Calvörde $^{18}/_{8}$ 48.) **V:** Ged. 82.

Kunzendorf, Paul, PA., VBJ., Berliner u. märk. ♛, Journalistik, Red. der „Berliner Vorort-Stimmen". Berlin-Zehlendorf, Teltowerstr. 4. (Berlin $^{11}/_{8}$ 53.) **V:** Festgrüße, G. 80; Gedenkblätter a. Zehlendorf 89; Buch der Tafellieder 89; Verkannte Poeten 91; Märk. Volksbücher I 92; D. Urteil d. Jahrh., Festsp. 00; 30 Ausflüge in d. Umg. Berlins 01; Gesch. d. Berl. Vorortvereins 01; 50 Berl. Ausflüge 03; Im Ranschen dtscher Eichen, Festsp. 03; Turnerklänge, G. 04.

Kuoni, Jacob, Jugendschr., Lehrer an der Mädchen-Oberschule. St. Gallen, Schweiz, Brunnenbergstr. 9. (Maienfeld $^{6}/_{11}$ 50.) **V:** Dramat. Kleinigkeiten 89/01 VI; Gründung der Eidgenossenschaft 91; Verwaist, aber nicht verlassen 93, 2. A. 04; Balzli, der Schwabengänger 95; Bürgerm. Barnbüler, Sch. 96; Dein gedenk' ich 00 II; Nachtwächter Werner 01; Sagen d. Kantons St. Gallen 03 u. a.

Kupfer, Frau Marie, geb. Menke, ♆. Schneverdingen in Hannover. (Insel b. Schneverdingen $^{8}/_{12}$ 64.) **V:** Ged. 97. ()

Kupffer, Elisar v. (auch Elisarion), ♀, Nov., ♆, Kult♛, Übersetzgn. Lausanne, poste restante. (Sophienthal in Estland $^{20}/_{2}$ 72.) **V:** Leben u. Lieben, G. 95; Ehrlos, N. 98; Der Herr d. Welt, Tr. 99; Irrlichter, Dr. 00; Doppelliebe, N. 01; Auferstehung, ird. G. 01, 2. A. 03. **H:** Lieblingminne u. Freundesliebe in d. Weltlit. 00.

Kupffer, Hugo v. (Pf. Herb. Prinz), BP., 🖊, Politik, Reisebriefe, Kult♛, **Ue:** a. u. i. d. E., Chefred. d. „Berlin. Lokalanz." Berlin SW, Gitschinerstr. 110. (Petersburg $^{7}/_{1}$ 53.) **V:** Florida 82; Reporter-Streifzüge 89.

Kupka, Claudius, DÖSchG., ✉, Turnwesen, 🖊, k. k. Ministerialbeamt. Wien IX, Gießerg. 6. (ebda $^{17}/_{7}$ 65.)

Kurella, Hans, ⚷, Physiologie, Anthropologie, Übersetzgn, Dr. med., Nervenarzt, Hrsg. d. „Zeitschrift f. Elektrotherapie". Ahrweiler. (Mainz $^{20}/_{2}$ 58.) **V:** Lombroso u. die Naturgeschichte d. Verbrechers 92; Naturgeschichte d. Verbrechers 93; Wohnungsnot u. Wohnungsjammer 99; Zolltarif u. Lebenshaltung des Arbeiters 02; Probleme der Zurechnung 03; Elektropathologie 04; Theorie der künstlerischen Begabung 05. **H:** Grenzfragen des Nerven- und Seelenlebens.

Kurland, Gotthard, s. Kettler, J.

Kurowski, Ludwig, DÖSchG., ◉, Nov., Dr. phil., n.-ö. Landesbeamter, Red. Wien-Klosterneuburg, Babenbergergasse 15. (Napagedl i. Mähren $^{27}/_{4}$ 66.) **V:** D. Höhe d. Schneegrenze mit bes. Berücksichtigung der Finsteraarhorngruppe 91; Menschenbilder 01, 2. A. 01 II; Resi 02; Alte Leute 02.

Kurs, Georg Victor, Statistik, ✉, Binnenschiffahrt, Major a. D. Berlin SW 57, Yorkstr. 46 III. (ebda $^{21}/_{9}$ 45.) **V:** Tabell. Nachr. über d. flößbaren u. d. schiffbaren Wasserstraßen d. Dtsch. Reichs 94; Art. 54 der Reichsverfassung 01.

Kurth, Ferd. Max, ♆, ♀, ♎, 🖊, Ästhetik, Schauspieler, Gründer u. Leiter d. Kunsttheat., Hrsg. v. „D. Kunsttheater". Berlin SW 48, Wilhelmsstr. 21, v. l. III. (ebda $^{31}/_{5}$ 79.) **V:** Dichtgn 99; Reigen der Totentänze 00; D. Sonne d. Todes, Dr. 01.

Kurth, Julius (Pf. H. J. Kentaur [nur in kleinen Artikeln]), ♎, ♆, ✝, Nov., Dr. phil., Prediger. Berlin O, Samariterstr. 36. (ebda $^{15}/_{5}$ 70.) **V:** Christl. Kunst

unt. Gregor I. 97; E. Fahrt nach d. Mittelmeer u. Orient 97; Kunstbilderbibel (mit H. L. Strack) 99, 5. A. 01; Mosaiken der christl. Ära I: Ravenna 02; Himmelan 03. **Mith:** Protestantismus am Ende des 19. Jahrh. 02. **H:** A. Knapp, Ausgew. G. 03. ()

Kurti, s. Kamlah, Kurt.

Kurtzig, Heinr. (Pf. Bogumil Curtius), VB., ♆, Fabrikbes. Inowrazlaw, Pos., Thornerstr. 22 II. (ebda 1/5 65.) **V:** Fidele Landpartie, G. 86; Mod. Klänge, Dichtg 87; Hohe Dilettanten, Lsp. 87.

Kurz, Frz. Xaver (Pf. Frz. Kurz-Elsheim), ✓, ♆, Humor, Kritik, Chef-Red. d. „Neuest. Nachr." Chemnitz, Promenadenstr. 34. (Aachen 5/12 73.) **V:** Durchs Schlüsselloch, Lsp. 94; Fin de siècle, Reimereien u. Verse 96; Eintagsfliegen, N. 97; Festschr. z. 50j. Jubil. d. Neußer Turnvereins (m. J. Fischer) 97; Flittergold, N. 98; Festschr. z. 9. deutsch. Bundeskegelfest in Chemnitz 00; Estrella, N. 01; Schöne Wittfrau, N. 01; Brettl-Sterne, Sk. 02; Artistenblut, N. (mit C. Spielmann u. S. Saltarino) 03; Niederrhein. Kleinstadtgeschichten 03; Höllenbrand u. a. Artistengeschichten 04. ()

Kurz, Frl. Isolde, ♆, Nov., Märchen. Florenz, via de' Bardi 24 II. (Stuttgart 21/12 53.) **V:** Ged. 89, 3. A. 98; Florent. Nov. 90, 2. A. 93; Phantasien und Märchen 90: Ital. Erzählungen 95; Von dazumal 00; Uns. Carlotta 01; Genesung 01; Frutti di mare 01; D. Stadt d. Lebens 02, 2. A. 04; Im Zeichen d. Steinbocks, Aphorismen 05; Neue Gedichte 05. **H:** Gedichte von Edgar Kurz, mit e. biograph. Vorwort 05.

Kurz, P. Matthäus, (k.), Soziologie, Stiftspriester. Lilienfeld, NÖstr. (26/8 65.) **V:** Aus Halbsocialien 93.

Kurz-Elsheim, Frz, s. Kurz, F. X.

Kurz zu Thurn u. Goldenstein, Ludw. Ritt. v. (Pf. Angelo), (k.), ⌂, k. k. GP., Historienmaler. Graz, Steierm., III, Grabenstr. 16. (Laibach in Krain 7/10 50.) **V:** Zeich.- u. Kunstunterr. a. d. Mittelsch. 91; Album relig. Kunst 92; Erläut. Text z. Petrak, Meisterwerke v. M. Schongauer 93; Josef Ritter v. Führich, ein Gedenkblatt 02.

Kurze, Friedr., ♛, Dr. phil., Ob-Lehr., am Königl. Luisen-Gymn. Berlin NW, Turmstr. 31. (Steigra, Prov. Sachs. 3/7 63.) **V:** Dtsche Gesch. im MAlter 94, 2. A. 98; Einhard 99; Deutsche Gesch im Zeitalter d. Reformation u. d. Religionskriege 04.

Kuschar, Rudolf (Pf. Julius Röwen), ⌂, Dr. jur., Gerichtshof-Sekr. Graz, Zinzendorfg. 6. (ebda 15/4 55.) **V:** D. Kurzbauer-Rosl, Vst. 92; Der Gargscheite, Vst. 94; Dem Ahnl sei Geist, Komöd. 94; Karls XII. Jugendliebe, Dramolett 97; D. Lüge ums Glück, Volksdr. 00; Die Unehr, Volksdr. 04; D. Wirtin z. gold. Salbling, Kom. 04; Aus d. Wunderlande der Lotusblume, Lehr-Drama (mit G. W. Geßmann u. d. Kollektiv-Pseud.: Kama Deva) 05.

Kuschel, Frau Marie, Erz., Nov., Kritik. Posen, Kais. Wilhelmstr. 8 II. (Breslau 14/1 63.)

Kuske, Bruno, Wirtschafts♛, Dr. phil. Cöln a. Rh., Kordulastr. 8. (Dresden 29/6 76.) **V:** Das Schuldenwesen der deutschen Städte im Mittelalter 04. *

Kuß, Otto, plattd. ♆, Telegraphen-Dir. a. D. Darmstadt. (Schroda, Pos. 9/11 48.) **V:** Ut mine Ferientid 89; De Wiwerfind 90; De Stadthauptmann v. Fredenhagen un de falsche Bismarck 91. [Alfr.

Küssenberg, Hans v., s. Ulsamer, Joh.

Küster, Albert (Pf. Trebla Retsük), ✓, Privatgelehrter. Buckow, Mark. (Liebenberg, M. 10/2 43.) **V:** Gesch. d. Kgl. Märk. Ökonom. Gesellsch. 91; Lohnender Ackerbau ohne Vieh, 3. A. 93; D. Landarbeiter 95; Kälken d. Ackers 98; Halm-Pahlfrucht-Gemengebau 98; Der Gutsertrags-Voranschlag 98; Gesindelohnabrechnung 98; Anleitg zu viehlosem Betrieb 01; Anleitg z. Betriebe kleiner Landwirtschaften 03.

Küster, Conr., ⚷, Dr. med., GSanR., Hrsg. d. „Allg. Deutsch. Univ.-Ztg." Berlin SW, Tempelhoferufer 21. (Kalkofen 2/2 42.) **V:** Üb. die Truppenärzte im Felde 72; Arzt u. Publik. 74; Reform d. Burschenschaften 83, 3. A. 85.

Küstner, Otto Ernst, ⚷, Gynäkologie, Dr. med., o. UP. Breslau. (Trossin 26/8 49.) **V:** Fachschr. ()

Kuth, Aloys (Pf. Hans vom Wallbaum), Humor, ⌂, Bürgermeister. Bingst bei Cöln a. Rh., Gartenstr. 43. (Hattingen a. d. Ruhr 12/7 63.) **V:** Die Regimentsböcke 03; Auf Vorkommando 03; Knubbels Rache 03. *

Kutschbach, Albin, Reisebeschreib., Politik, ✉, Syndikus a. D. Bukarest, Strada Dionisie 3. (Leipzig 24/3 53.) **V:** D. Wahlsiege der Sozialdemokr. in ihrer Bedeutg f. d. Arbeitgeber 74; Im Insurgentenlager der Herzegowina 77; Die Errichtung von Arbeiterhäusern 78; Lassalles Tod 78; Sophie Solnzeff — Ferd. Lassalle 80; Statuten 2c. z. e. Arbeiter-Invaliden- u. Witw.-Versicherung 84.

Kutter, Hermann, ✝, ⁂, Lic., Pfarr. am Neumünster. Zürich, Mittelstr. 24. (Bern 12/9 63.) **V:** Clemens Alexandrinus u. d. Neue Testament 96; Wilhelm v. St. Thierry, ein Repräsentant d. mittelalterl. Frömmigkeit 98; Die Welt des Vaters, Pred. 01; Das Unmittelbare, eine Menschheitsfrage 03; Sie müssen, ein offenes Wort a. d. christl. Gesellschaft 03; 4. A. 04. *

Kuttner, Otto, ✝, ⁂, Dr. phil., GProf. Krotoschin, Zelangerstr. 65. (Neubrück 16/5 58.) **V:** Hist.-genet. Darstellg v. Kants

verſch. Anſichten über d. Weſen d. Materie 81; Schleiermacher, der Erneuerer relig. Lebens u. d. Reformator theolog. Wiſſ. i. 19. Jahrh. 85; Rel. Schulanſprachen 95.

Kwayſſer, Frl. Marie, (k.), ♀, **Ue:** B, Induſtriallehrerin. Morchenſtern, Böhm. (Semil $^{3}/_{4}$ 49.) **V:** Ein Wort üb. d. Gruppen- u. Maſſenunterr. in d. weibl. Handarbeit an 1-, 2- u. 3klaſſ. Volksſch. 92. **Ue:** J. Vrchlicky, G. 93; Erben, D. Blumenſtrauß, Ball. (m. Ed. Albert) 00. [hold.

Kyffhäuſer, Sigfried, ſ. Jülicher, Rein-

Kym, Frl. Hedwig, ♀. Capri, Villa Helios. (Zürich $^{27}/_{5}$ 60.) **V:** Ged. 86; Lieder und Sprüche 92; Die Jungfrau, dr. G. 98; Neue Ged. 00.

L.

Laatſch, Frau Dr. Hedwig Julia (Pſ. Hedwig-Julia), ♀, /. Ludwigshafen, Maxſtr. 48. (Speyer $^{5}/_{1}$ 65.) **V:** Stille Lieder 04; E. Jahr aus mein. Jugend, Erz. 04.

Laban, Ferd., Dr. phil., Prof., Bibliothekar der k. Muſeen zu Berlin, Red. d. „Jahrb. d. Kgl. Preuß. Kunſtſammlungn". Charlottenburg, Schillerſtr. 21. ($^{1}/_{2}$ 56.) **V:** J. H. Collin; Grundelemente der Tierſchutzbeſtrebung 79; Aphoriſt. Beitr. z. Kampfe d. Lebensanſchauungen; Schopenhauer-Lit. 80, Suppl. dazu; Auf d. Haimburg 81; Die Proſopopöe b. Lenau u. Petöfi; Dialog. Beluſtigungen 83; Gemütsausdruck d. Antinous 91.

Laband, Paul, deutſch. Staats- u. Hdls-R., Dr. jur., o. UP., StR., Hrsg. d. „Archiv f. öffentl. Recht" u. „Dtſche Juriſten-Zeitg". Straßburg i. E., Kaiſer Wilhelmſtr. 17 II. (Breslau $^{24}/_{5}$ 38.) **V:** Beitr. z. Kunde d. Schwabenſpiegels 61; Magdeb.-Bresl. ſyſtem. Schöffenrecht 63; Jura Prutenorum 66; Magdeb. Rechtsquellen 69; Vermögensrechtl. Klagen nach den ſächſ. Rechtsquellen d. MAlters 69; D. Budgetrecht nach den Beſtimmgen d. preuß. Verfaſſgsurkunde 71; Finanzrecht d. Deutſch. Reichs 73; Staatsrecht deſſ. 76 ff. III, 4. A. 01 IV; Thronfolge in Lippe 91; Deutſch. Staatsrecht (in Marquardſens Handb.) I, 3. A. 02.

Labes, Eugen (Pſ. P. O. Eta), ♀, /, †, Dr. phil., ObLehr. a. D. Roſtock, Schießbahnſtr. 6. (Rohra $^{19}/_{4}$ 34.) **V:** Jubiläumsklänge aus Jena, 2. A. 58; Arndt 60; Lieder a. Heimat u. Fremde 66; Charakterbild. d. deutſch. Lit. 67 II; Zeitged. 70; Tannengrün u. Edelweiß, G., 2. A. 72; Luiſe, Königin v. Preuß. 76; Z. Erinnerung an A. Grün 76; Sonettenkränze 76; Zwei Eſſays 81; Ein Blütenſtrauß relig. Dichtgen 81; Z. Gedächtn. d. Großherz. Friedrich Franz II. v. Meckl.-Schwerin 84; Walddlumen.

Labion, Wilhelm, ♀. Berlin N, Strelitzerſtr. 23. (ebda $^{29}/_{7}$ 79.) **V:** Die neue Welt, G. 00; Die Abendſtimme, G. 01; Traumfahrt, G. 03. () [fred.

Labruyère, Anatole de, ſ. Hafner, Al-

Labry, Emil, ſ. Scharnweber, P.

Lacher, Karl, Kunſt u. Muſealweſen, k. k. Prof. u. Dir. d. ſteiermärk. kulturhiſt. Kunſtgewerbemuſ. Graz, Rich. Wagnerg. 25. (Uttenhofen, Bay. $^{23}/_{5}$ 50.) **V:** Kunſtgewerbl. Arbeiten a. d. kulturhiſtor. Ausſtellg zu Graz 83, 84; Muſtergiltige Holzintarſien d. deutſch. Renaiſſ. 89; Kunſtbeiträge aus Steiermark 93/95 III; Führer durch d. kulturhiſt. u. Kunſtgew.-Muſ. in Graz 95, 2. A. 98; Führer dch d. Landeszeughaus in Graz 98; Aufgabe der Kunſtgew.-Muſeen a. kunſthiſt. Gebiet 01; Führer durch d. Landes-Bildergalerie in Graz 03.

Lachmann, Hedwig, ſ. Landauer, Hedw.

Lachmanski, Hugo, Dr. phil., Dramaturg u. Redakt. Berlin W, Ansbacherſtr. 51. (ebda $^{7}/_{1}$ 72.) **V:** D. deutſch. Frauenzeitſchriften d. 18. Jahrh. 00. ()

Lachner, Karl, Reg.- u. GewerbeſchulR. Charlottenburg, Lietzenbachſtr. 5. (München $^{10}/_{4}$ 51.) **V:** Führer durch Hildesheim, 3. A. 82; Holzarchitektur Hildeshms 83; Geſch. d. Holzbaukunſt in Deutſchland 85/87 II; Lehrhefte f. d. Einzelunterr. an Gewerbeſch. 88, 92, 94, 97, 98, 99. ()

Lackowitz, Wilhelm, Muſik, Eſſay, Naturwiſſ., Jugendſchr. Berlin-Pankow, Amalienpark 6. (Trebbin $^{13}/_{1}$ 37.) **V:** Muſikal. Skizzenbl., 2. A. 76; Mozart, 5. A. 99; Unſ. Vögel 85; Opernführer I., 16. A. 04, II. 8. A. m. Nachtr. 04; Operettenführer 94; Flora v. Berlin, 14. A. 05; Buch d. Tierwelt, 6. A. 99; Buch der Entdeckgn, 2. A. 00. [hauſen, M. v.

Lacroma, Paul Maria, ſ. Egger-Schmitz-

Ladenbauer, Willibald, (k.), ♛, Soziologie, Dr. phil., emer. GProf., Prior des Ciſterzienſerſtiftes Hohenfurth, Böhmen. (Strobnitz $^{26}/_{7}$ 47.) **V:** Das ſoziale Wirken der kath. Kirche in Öſterr. (Diözeſe Budweis) 99.

Ladenburg, Alb., ⚗, Dr. phil. et med. h. c., o. UP., GRegR. Breslau, Kaiſer Wilhelmſtr. 108. (Mannheim $^{2}/_{7}$ 42.) **V:** Entwicklungsgeſch. der Chemie 68, 3. A. 02; Theorie d. aromat. Verbindungen 76; Handwörterb. d. Chemie 82 ff.; Die kosmiſchen Konſequenzen der Spektralanalyſe 84; Uber d. Einfluß d. Naturwiſſenſch. auf die Weltanſchauung 03.

Ladendorf, Otto, Deutſche Literatur u. Sprache, Dr. phil., GymnObLehr. Leipzig, Kronprinzſtr. 45. (Dresden $^{13}/_{6}$ 73.) **V:** Chr. D. Frhr. v. Schönaich 97; Deutſche Dichter des 19. Jahrh., 4. Bdch. 03 u. 17. Bdch. 05. **H:** Zwei polemiſche Gedichte v. Friedr. Wilh. Zachariä 03. *

Ladewig, Paul, ♛, /, ⊙, Dr. phil., Vor-

stand d. techn. Bibl. d. Gußstahlfabr. Fr. Krupp A.-G., Kruppschen Bücherhalle u. d. Bibliothek auf dem Hügel. Essen a. R., Gärtnerstr. 29. (Brzesc-Litowsk 25/10 58.) V: Poppo v. Stablo u. die Klosterreform unt. d. 1. Saliern 83; Regesten z. Gesch. d. Bischöfe v. Konstanz 86/89 I; Bücherverz. d. Kruppschen Bücherhalle 1899 99, Nachtrag I 1899/1902 02; D. Kruppsche Bücherhalle 1899/1900 00; Jahresber. II-IV 01/03. H: Führer durch d. Ausstellg d. 7. deutsch. Geographentages 87; (mit Schuhmacher): Karlsruher Altertumsver. 90/96 II. ()

Lahmann, Heinrich, ⚷, Dr. med., Besitzer e. Sanat. auf dem Weißen Hirsch bei Dresden. (Bremen 30/3 60.) V: Reform der Kleidg 86, 4. A. 03; Physiatr. Blätter 89/90, 4. A. 01; Koch u. d. Kochianer 91; D. diätet. Blutentmischung als Grundursache aller Krankheiten 92, 14. A. 04.

Lahmann, Johann Friedrich, ⚲. Bremen, Bornstr. 65. (ebda 30/6 58.) V: Auf Kaiser Friedrichs Tod 88; Gesänge u. Balladen 90; Genovefa, Dr. 93; Ägyptische Gedichte 04. *

Lähn, August, ⚲, ⚓. Bremerhaven, Am Deich 34 I. (Perow a. D. 16/10 67.) V: Onkel Ehestifter, Schw. 94; Die gebildete Schwiegertochter, Schw. 96; Zwischen den Dünen, Sch. 98.

Lainer, Alex., Photogr., Prof. u. Fabrikant. Wien VII, Kaiserstr. 79. (Lichtentaun 18/2 58.) V: Photogr. Fachwerke. ()

Lalla Rukh, s. Kempner-Hochstädt,

La Mara, s. Lipsius, Marie. [Martha.

Lambel, Hans, Germanistik, Dr. phil., RegR., ao. UP., Red. d. „Beitr. z. Kenntn. deutsch-böhmischer Mundarten". Prag, Kleinseite, Spornerg. 205. (Linz 26/8 42.) V: resp. H: Ber. üb. d. 1868, 1871 u. 1872 angestellten Weistümerforschgen; Erz. u. Schwänke 72, 2. A. 83; Steinbuch, altdeutsches Gedicht v. Volmar 77; Neuentdecktes Blatt e. Heliandhandschr. 81; Cid, Schulausg. 86, 2. A. 88; Herders Wke (in Kürschners deutsch. Nat.-Lit.) II u. III 1 u. 2; Von deutsch. Art u. Kunst; Einige fliegende Blätter (Deutsche Lit.-Denkm. 40/41) 92; G. E. Lessing, Abhdlgen üb. d. Fabel 94.

Lambrecht, Frl. Nanny (Pf. Alca Ruth), Roman, Nov., Skizzen, Gedichte, Humor, Haus- u. Volkswirtsch., ♀. Aachen, Viktoriastr. 84. (Kirchberg, Bez. Coblenz 15/4 69.) V: Allg. Spielbuch 01; E. aufklärendes Wort 02; Spielbuch für Mädchen 03; Kinderexempelbuch 03; Geschicht. a. d. Wallonie 03; Was im Venn geschah . . . 04; Großer Seebäderführer 04.

Lamey, Ferd. Lit. ♛, Dr. phil., Prof., Freiburg i. B., Glümerstr. 3. (Heidelberg 20/12 52.) V: Bruder Wernher 80; Kartenslg d. Hof- u. Landesbibl. in Karlsruhe 89; Hermann v. d. Hardt in s. Briefen u. s. Beziehgen z. Braunschweig. Hofe, z. Spener, Francke u. dem Pietismus 91; Roman. Handschr. der Bad. Hof- u. Landesbibl. 94; Der Lotse 94; Morgiane 97; Hundert Jahre 04.

Lammasch, Heinr., DÖSchG., M. d. Herrenh. d. Reichsr., Mitgl. d. int. Schiedsgerichtshof im Haag, ⚖, Dr. jur., o. UP. Wien IX, Frankg. 2. (Seitenstetten 21/5 53.) V: Momentobjekt. Gefährlichkeit im Versuchsbegriff 79; Recht der Auslieferg weg. polit. Verbrechen 84; Auslieferungspflicht u. Asylrecht 87; Diebstahl u. Beleidigg 93; Grundriß d. Strafrechts 99, 2. A. 02; Die Fortbildg d. Völkerrechts durch d. Haager Konferenz 00.

Lämmer, Hugo, (k.), ✝, D., Dr. phil., o. UP., Präl., GRegR. Breslau, Schmiedebrücke 35 II. (25/1 35.) V: Clementis Alexandrini de logo doctrina 55; Nikolaus I. u. die byzantin. Staatskirche s. Z. 57; S. Anselmi Cantuariensis Libri duo Cur Deus homo 57; D. vortridentinisch-kathol. Theologie des Reformationszeitalters 58; Eusebii Pamphili Hist. eccl. Lbr. decem. 59/62; Analecta Romana 61; Monumenta Vaticana unacum fragmentis Neapolitanis ac Florentinis 61; Misericordias Domini 61; Zur Kirchengesch. d. 16. und 17. Jahrh. 63; De Leonis Allatii Codicibus, qui Romae in Bibliotheca Vallicellana asservantur Schediasma 64; Script. Graeciae Orthodoxae Bibliotheca selecta 64/68; In decreta Concilii Ruthenor. Zamosciensis Animadvers. theol. canonicae 65; Coelestis Urbs Jerus. 66; Meletemat. Roman. Mantissa 75; De Martyrologio Romano Parergon hist.-crit. 78; Institutionen d. kathol. Kirchenrechts 86, 2. A. 92; Zur Kodifikation des kanon. Rechts 99; De Caesaris Baronii literarum commercio Diatriba 03.

Lammers, Frl. Mathilde, ⚿, Sozialpol. Bremen, Am Fesenfeld 27. (Lüneburg 16/8 37.) V: D. Frau 77; Leben d. Weihnachtsgesch., E. 78; Volkskaffeehäuser 83; Deutsche Lehrerinnen i. Auslande 84; Hausbackenes 89; Nordwestgeschichten 89.

Lampa, Anton, ∩, Dr. phil., ao. UP., Hrsg. d. „Zentralbl. f. Volksbildgswes." und „Wissen f. Alle". Wien XVIII/1, Rieglerg. 5. (Budapest 17/1 68.) V: Naturkräfte u. Naturgesetze 95.

Lampe, Karl, Stenographie, Dr. phil., Mitgl. d. Kgl. Sächs. Stenogr. Instituts. Dresden-Strs., Ermelstr. 13 I. (Celle, Hann. 31/3 73.) V: Iffland als Dramatiker 99; Gesch. der Organisationsbestr. der Gabelsb. Schule 00. *

Lampert, Kurt, ♈, Ethnographie, Dr. phil., Prof., Oberstudienrat, Vorst. des k. Naturalienkab. Stuttgart, Archivstr. 3. (Ippesheim 30/3 59.) V: D. Leben d. Binnen-

gewässer 97|98 (russ. 99); Die Völker der Erde 02|03 II; Bilder-Atlas d. Tierreichs, I. Säugetiere 03.

Lampmann, Conrad, ASV., ⊙, ♛, Kaufmann. Cassel-Wahlershausen, Wilhelmshöher Allee, Villa 28 ½. (Dresden 6|4 68.) **V**: Reflexlichter, humor. Dichtgn 03.

Lamprecht, Ferd., Dr. phil., GProf. Berlin C|2, Klosterstr. 73. (2|10 46.) **V**: De rebus Erythraeorum publicis 71; Abel Mathieu Paris 1572 75; Französ. Übungsb. 84; Die mundartlichen Worte in d. Romanen u. Erzählgen v. A. Theuriet 00. **H**: Kreyssig, Franz. Lit.-Gesch., 5. A. 79; Michaud, Hist. de la première croisade 79, 2. A. 85.

Lamprecht, Karl, ♛, Dr. phil., LL.D., o. UP., Geh. Hofrat. Leipzig, Schillerstr. 7 I. (Jessen 25|2 56.) **V**: Gesch. d. franz. Wirtschaftslebens i. 11. Jahrh. 79; Initial-Ornamentik v. 8.—13. Jahrh. 82; Deutsch. Wirtschaftsleben im MAlter 86; Skizzen zur rhein. Gesch. 87; Essais sur l'hist. économique de la France au moyen âge 88; Röm. Frage von K. Pipin bis auf Ludwig den Fr. 89; Trierer Adahandschrift 89; Deutsche Gesch. 91|95, 3. A. 02; Alte u. neue Richtungen d. Geschichtswiss. 96; Zwei Streitschriften 97; Die hist. Methode d. Herrn v. Below 99; Die kulturhist. Methode 00; Zur jüngsten deutsch. Vergangenheit I, II 1 u. II 3 (Ergänzungsbände z. Deutsch. Gesch.) 01, 03; Deutsche Geschichte VI, VII 1 04; Moderne Geschichtswissenschaft, Vorträge 04.

Lancken, Berta Sara v. d., Nov., Roman. Eberswalde, Neue Schweizerstr. 8. (Stavenhof, Mecklenb.) **V**: Erlöst, R. 87; Christa, R. 88; Magelone Dyrfurt, R. 89; Schloß Seligkeit, Einer v. Beid., Nn. 98; Günstling 99; Neues Geschlecht 00.

Land, Hans, Roman, Nov., ⊙, Essay. Berlin NW, Bachstr. 12. (ebda 25|8 61.) **V**: Stiefkinder d. Gesellsch. 88, 2. A. 89; Die am Wege sterben 89; Amor Tyrannus, Dr. 90; Der neue Gott, R., 3. A. 90; Der Skorpion, Dr. 91; Sünden 91, u. A. 02; Die hl. Ehe, soz. Dr. (m. Felix Hollaender) 92; D. Richterin, R. 93, 4 A. 94; Mutterrecht, N. 94; Die Tugendhafte 95; Um d. Weib, R. 96; Schlagende Wetter 97; Von 2 Erlösern 97; Und wem sie just passiert, R. 99; Liebesopfer 00; Bande!! Hum. R. 02; Sünden, ausgew. Erzn. 02; Arthur Imhoff, R. 05.

Landau, Isidor, BP., /, Krit., Chef-Red. d. „Berlin. Börsenkurier" u. d. „Welt a. Reisen". Berlin W, Steglitzerstr. 12 p, Bureau: Beuthstr. 8. (Zbaraz 20|9 51.) **V**: Nordlandfahrt; Westindienfahrt 2c. ()

Landau, Frau Lise (Pf. Kaliska u. Karl Weinhold), Nov., Skizzen, **Ue**: FEI. Berlin W, Steglitzerstr. 12. Posen 14|8 68.) ()

Landau, Marcus, Lit♛, /, Dr. phil. Wien IX, Schwarzspanierstr. 18. (Brody 21|11 37.) **V**: Quellen des Decamerone 69, 2. A. 83; Beitr. z. Gesch. e. italien. Nov. 75; G. Boccaccio 77; Die ital. Literat. am österr. Hofe 79; Rom, Wien, Neapel währ. d. span. Erbfolgekriege 85; Gesch. Kaiser Karls VI. als König von Spanien 89; Skizzen aus der jüd. Gesch. 97; Gesch. der ital. Lit. im 18. Jahrh. 99.

Landauer, Gustav, Antipolitik, Roman, ⁂. Hermsdorf, Mark, Schloßstr. 17. (Karlsruhe i. B. 7|4 70.) **V**: D. Todesprediger, R. 93, 2. A. 03; An den Züricher Kongreß 93; Ein Weg z. Befreiung d. Arbeiterklasse 95; Von Zürich bis London 96; Skepsis u. Mystik 03; Macht u. Mächte, Nn. 03; Meister Eckharts myst. Schriften 03. **Ue**: Oscar Wilde, Der Sozialismus u. die Seele d. Menschen, 3 Essays (mit Hedwig Lachmann) 04; Kropotkin, Landwirtschaft, Industrie und Handwerk 04; Kropotkin, Gegenseitige Hilfe 04.

Landauer, Frau Hedwig, geb. Lachmann (Schriftstellername: Hedwig Lachmann), ♛. Hermsdorf, Mark, Schloßstr. 17. (Stolp i. Pomm.) **Ue**: Ungarische Gedichte 91; E. A. Poes Gedichte 91, n. A. 02; O. Wilde, Salome 02; E. A. Poe, Heureka 04. **V**: Im Bilde, G. 02; O. Wilde 05.

Lande, Anna vom, s. Fechner, Anna.

Landesberg, Alex., CP., /, ⊙, Humor, **Ue**: FEM, Red. der „Österr. Volkszeitg". Wien IX, Koling. 15. (Großwardein 15|7 48.) ()

Landesberger, Julius G., ✉, Dr. jur., UP. Wien I, Schottenring 17. (4|3 65.) **V**: Gesch. Entwicklung d. Rechtsstaatsgedankens 89; Währungssystem u. Relation 91; Über Goldprämienpolitik der Zettelbanken 92. ()

Landesmann, Frau Alice, geb. Stein (Alice Stein), Nov., ⊙. Berlin W, Kleiststr. 12. (Dresden 7|1 82.) **V**: Lucie, Lsp. 02.

Landgraf, Gustav, klass. Ψ, Dr. phil., GProf. München, Schraudolphstr. 1 II. (Lichteufels 20|1 57.) **H**: Ciceros Rede pro Roscio Amerino 84, kl. Ausg. 92, 4. A. 03; D. vita Alexandri Magni d. Archipresbyters Leo zum 1. Male hsg. 85; Ciceros Reden f. L. Murena u. f. P. Sulla 85, f. Cn. Plancius 87; Reisigs Vorlesungen üb. lat. Sprachw. 87; Hist. Gramm. d. lat. Spr. 03; Novatianus de cibis Judaicis 98; Die Epitome d. Julius Exuperantius 02 (d. beiden letzten Schriften mit K. Weyman). **V**: De Ciceronis elocutione 78; De figuris etymologicis linguae Lat. 81; Untersuch. z. Cäsar u. s. Fortsetzern 88; Bericht d. As. Polio über d. span. Unruh. (Bell. Alex. 48—64) 90; Das Bellum Alexandr. u. d. Codex Ashburnhamensis 91; Lat. Schulgramm. m. Lit.-Nachweisen

91, 7. A. 03 (italien. 98, frz. 00); Glossographie u. Wörterb. 95; Beitr. z. histor. Syntax d. lat. Spr. 99.

Landmann, Florenz, (k.), Kirchen♛, Dr. phil., Geistl. u. ObLehr. Zillisheim, ObElsaß, Bischöfliches Gymnasium. (Geispolsheim 27/2 69.) **W:** Das Predigtwesen in Westf. in der letzten Zeit d. MAlters 00. *

Landmann, Julius, ✉, Statist., Polit., Dr. phil., Sekr. d. internat. Arbeitsamts, Red. d. „Bulletin d. internat. Arb.-Amts". Basel, Schützengraben 7. (Lemberg 6/8 77.) **W:** Zur Abänderg d. deutsch. Bankgesetzes 99; System d. Diskontpolitik 00; D. Notenbankfrage in d. Schweiz. Gesch. u. gegenw. Stand 03; Die Belastung d. Arbeiterbudgets durch d. Alkoholgenuß 03; Die auswärtig. Kapitalanlagen aus dem Berner Staatsschatz im 18. Jh. 03; Die Arbeiterschutzgesetzgebung der Schweiz 04.

Landmann, Frl. Marie, Nov., ✍, Pensionsvorsteherin. Breslau, Moritzstr. 37. (Berlin 15/2 50.) **W:** Nov. 82; D. Zeitungsbraut, dram. Scherz 96.

Landolt, Hans, ⚗, Dr. phil., o. UP. a. D., GRegR. Berlin NW, Albrechtstr. 13/14. (5/12 31.) **W:** D. optische Drehungsvermögen organ. Subst. 79, 2. A. 98; (m. Prof. Dr. Börnstein) Physik.-chem. Tabell. 86, 2. A. 95. ()

Landsberg, Bernh., Naturgesch., GProf. Königsberg i. Pr., Steindamm 55. (Mehlkemen, Ostpr. 9/4 56.) **W:** Streifzüge d. Wald u. Flur 95, 2. ill. A. 97, 3. A. 02; Hilfs- u. Übungsbuch f. d. botan. u. zoolog. Unterr. I. Botanik 96, II. Zoologie (mit Dr. Walther-Schmidt) 01; Lehr- u. Übgsbuch f. d. botan. Unterr. I 01.

Landsberg, Ernst, Zivil- u. Strafrecht, Lit♛ d. Rechts, Dr. jur., o. UP. Bonn, Kronprinzenstr. 17. (Stolberg, Rhld 12/10 60.) **W:** Die Glosse des Accursius u. ihre Lehre vom Eigentum 83; Injuria u. Beleidigung 86; Das Furtum des bösgläubigen Besitzers 88; Die sogen. Kommissivdelikte durch Unterlassg im deutsch. Strafrecht 90; Gesch. d. deutsch. Rechtswiss., 3. Abt. 98; Das Recht des BGBs, ein dogmatisches Lehrbuch 04 II.

Landsberg, Hans, Germanistik, ⌂, Kritik, Dr. phil., Hrsg. d. „Mod. Essays z. Kunst u. Liter.". Berlin W, Genthinerstr. 33. (Breslau 1/12 75.) **W:** Los von Hauptmann 00; Fr. Nietzsche u. d. deutsche Lit. 01; H. Sudermann 01; G. Büchner u. s. Zeit 01; Chr. Grabbe 02; Henrik Ibsen 04; Arthur Schnitzler 04; Gerhart Hauptmann 05; D. moderne Dichtung 04; Mörike 04. **H:** Das Meisterbuch 02; Renaissance-Bibliothek 03; Rahel, e. Buch d. Andenkens 04; Die Neue Kunst 04; Goethes Märchen 04; Montaigne, Essays 04.

Landsberger, Adolf (Pf. A. Berger), ✍, Theaterkritik. Breslau, Ohlauer Stadtgraben 16. (Berlin 31/10 64.) **W:** Erlösung, sozial. M. 88; Hebg d. Nationalbewußtseins der Massen 91; Gedanken e. Einsamen 96.

Landsberger, Heinr., früherer Familiename v. Lee (s. d.).

Landshoff, Ludwig, Musik, Dr. phil. Solln II bei München, Albrecht-Dürerstr. 146. (Stettin 3/6 74.) **W:** Johann Rudolph Zumsteeg 02. ()

Landsteiner, Karl, (k.), DÖSchG., Nov., ♆, Roman, KonsistR. v. Wien und bischöfl. Rat v. Brünn, mähr. Landesprälat, päpstl. Hausprälat, emer. Prof. Nikolsburg, Mähr. (Stoizendorf 30/8 35.) ()

Landy, Friedrich Ludwig, ⊙, ✍. Wien IV, Goldegg. 29. (ebda 1/1 59.) **W:** Das Blumenmädl, Vst. (mit Hans Krenn) 02; Das Haus Bulton, russ. Kultur-R. 04.

Lang, August, neuere, bes. ref. Kirchen♛, Lic. theol., Dompred., UDoz. Halle a. S., Kl. Klausstr. 12. (Huppichteroth, Rheinprov. 26/2 67.) **W:** Die Bekehrung J. Calvins 97; D. Evangelienkommentar M. Butzers u. d. Grundzüge s. Theologie 00.

Lang, Georg, VV., PA., ♆, Jugendschr., Rektor a. D. Frankfurt a. M., Rembrandtstr. 23. (Friedberg 1/2 36.) **W:** Sonnenblicke a. d. Lenz des Lebens, G.; Hausschwalben, G.; Deutschland ist mein Vaterland, G.; O Alpenlust! 91; Was die Steine reden, Ged. z. Goethes 150. Geburtstage; Mit Ränzel u. Wanderstab 00; Schülerwanderungen durch deutsch. Land; Uns. Ferienkolonisten, 3 lust. Bilder aus Schule u. Wald, G. 01; Tand für Künstlerhand, Denksprüche über Kunst, G. 01; Erscheine, erster Oberlehrer! Festsp. 03; Sucht ihr Freunde? Erlebnisse mit Tieren 03; Unser Kleeblatt, e. lustige Ferienreise 04.

Lang, Georg, ♪, Lehrer. Nürnberg, Glockendonstr. 10. (Kaubenheim 25/1 56.) **W:** Volksschul-Zeichenunterricht 82, 2. A. 94; Griech. Ornamente 82; Theorie u. Technik des Zeichnens 84; Heimatkarten 87, 6. A. 03; Heimatkunde von Nürnberg 91; Neue Heimatkunde v. Nürnberg m. Umgeb. 00.

Lang, Hans, s. Langhans, Paul.

Lang, Paul, ♆, Humor, ♪, Jugendschr., Lehr. Würzburg, Blumenstr. 10 I. (Neudrossenfeld 29/12 71.) **W:** Der erste Radfahrer, hum. E. 01.

Lang, Wilh., Publizist., Lit♛, Dr. phil., früher Red. d. „Schwäb. Merkur". Stuttgart, Blumenstr. 44. (Tuttlingen 16/7 32.) **W:** Michelangelo als Dichter 61; D. Fr. Strauß 74; Transalpin. Studien 75 II; Peloponesische Wanderung 78; Von u. aus Schwaben 85/90 VII; Graf Reinhard 96. ()

Lang-Anton, Frau Helene, Nov., Roman, ✍. Königsberg, Pr., Schützenstr. 12. (Lemberg 17/8 59.) **W:** Von Herzen zu Herzen, G.; E. Zigeunerin, Sch.; Frauen-

list, Schw.; Gedankensünde, R. 96; Liebesopfer, N. 96; Die Frau, Erz. 97; Sarcha, R. 97; Eine Lüge, N. 97; Aus Liebe, N. 97; Geflüster, N. 98; Schicksal, N. 98; Schminke R. 99; Militärfeindlich, Schw. 99; Die Rechte, N. 99; Die Vogelsteller, Sch. 99; Das Leben, N. 00; Das Ende v. Liede, R. 01; Ums Glück betrogen, R. 01; Ein Sonntagskind, R, 02; Die Karstein, R. 03.

Lange, Adolf, Ψ, 🖹, Dr. phil., GDir. Höchst a. M. (Rottenburg a. F. 20/9 57.) **V:** De Aeneae commentario poliorcetico 79; Deutsche Götter- u. Heldensagen 87, 02; Ulrich v. Hutten 88; Auswahl aus Vergils Äneis 92, 95, 99; Method. Lehrer-Kommentar z. Ovids Metamorphosen 92; Auswahl a. Ciceros Briefen 93, 01; Übgsbuch z. Übers. aus d. Deutschen ins Latein. für Sekunda 95, f. Prima 96; Ciceros Reden de imperio Cn. Pompei u. pro Archia poëta 98; Komm. zu Ciceros Briefen 00.

Lange, Alfred, Hrsg. der „Langeschen Korrespondenz". Buckow b. Müncheberg, Villa Miralago. (Leipzig 1/4 53.)

Lange, Aloys (Pf. Jacob Aß), (k.), AV., VDR., Politik, 🖊, ☉, Chefred. d. „Oberschles. Volksztg". Ratibor, ObSchlesien, Langestr. 44. (Kevelaer 20/6 80.) **V:** Hakatisten, Dr. 03; Soziale Sorgen, Dr. 04.

Lange, C., ☉, Versichergs-Dir. Halle a. S., Wittekindstr. 44 a. **V:** D. Salzgraf, Sch.; Ludwig der Springer, Sch.; Der Veteran, Sch.; Lebensbild des Kompon. u. Schriftst. J. F. Reichardt. ()

Lange, Edm., griech. ♛, Dr. phil., Biblioth. d. UBibl. Greifswald, Knopfstr. 18. (Altenburg 27/4 55.) **V:** Quid cum de ingenio et litteris tum de poëtis Graecorum Cicero senserit 80; Kleon bei Thukydides 86; Überfüllung der Gymnasien u. d. Berechtigungswes. 90; Thukydides u. sein Geschichtswerk 93; Athen im Spiegel der aristophan. Komödie 94; Fr. Grillparzer 94; Die Arbeiten zu Thukydides I 97, II 98; Die Greifswalder Slg Vitae Pomeranorum 98, Nachträge 01; Xenophon, s. Leben u. s. Schriftstell. 99; Heinrich Krnses Pommersche Dramen 02. **H:** Thukydides i. Ausw.: I Text 95, 2. A. 04, II Hilfsheft, III Kommentar 96; Grillparzer, Das goldene Vließ I. II. 03.

Lange, Friedr., ♛, ☉, Erz., 🖊, Dr. phil., Hrsg. d. „Deutsch. Ztg", d. „Deutsch. Welt" u. d. „Zeitschr. f. d. Reform d. höh. Schul.". Groß-Lichterfelde, Mommsenstr. 3. (Goslar 10/1 52.) **V:** Harte Köpfe, R. 84; Lothar, E. 89; Der Nächste, Dr. 90; Vom Deutsch. Reiche zum Deutschen Vaterlande 02; Reines Deutschtum 92, 2. A. 94; Deutsche Politik 94. ()

Lange, Fritz, DÖSchG., Skizze, 🖹, 🖊, ☉, Musik, Lehr. Wien XVI, Neulerchenfelderstr. 56. (ebda 7/3 73.) **V:** Romant. Klänge, G. 93; Die Verlobung b. Schnellphotographen, P. 94; D. Vereinsmayer, Sgsp. 96; Die Deutschmeister sau do! 96; Anleitg zum Verfertig. v. Arbeiten für die Schulwerkstätten (mit Richter), 2. A. 97; Kulturhist. Skizzen 98; J. Lanner, Biogr. 01; Joh. Strauß u. Jos. Lanner, Biogr. 03.

Lange, Heinr., ☭, ∩, Dr. phil., Prof. Berlin NW 21, Rathenowerstr. 78. (ebda 27/12 52.) **V:** Beitr. zur Kenntnis der Oxysäuren 74. **H:** Gesch. d. Methodik d. naturwissensch. Unterrichts in Kehrs Gesch. der Methodik 88.

Lange, Frl. Helene, Frauenfrage, 🖹, Leiterin der Gymnasialkurse f. Frauen zu Berlin, Hrsgin v. „Die Frau". Berlin-Grunewald, Gillstr. 9. (Oldenburg 9/4 48.) **V:** Précis de l'hist. de la litt. franç. 85, 18. A. 04; Schillers philos. Gedichte 87, 2. A. 04; Höhere Mädchensch. u. ihre Bestimmg 88; Frauenbildung 89; Ethische Bedeutg d. Frauenbewegg 89; Rede z. Eröffng d. Realkurse f. Frauen 89; Unsr. Bestrebgen 90, 2. A. 92; Üb. Frauen- u. Lehrerinnen-Vereine 91, 2. A. 92; Not 91, 2. A. 92; Die Frauenbewegung im Bewußtsein unsr. Zeit 92; Erziehungsfragen 93; Stand des höh. Mädchenschulwesens in Deutschld 93; Intellekt. Grenzlinien zw. Mann u. Frau, Frauenwahlrecht 97, 2. A. 99; Pietätswerte 99; Weltanschauung u. Frauenbewegung 00; Handb. d. Frauenbewegung (m. Gertr. Bäumer) 01/02 IV; Wissen u. sittliche Kultur 03; Grundfragen d. Mädchenschulreform 03; Das Endziel der Frauenbewegung 04.

Lange, Frau Hildegard, geb. Jacobi, Hrsgin v. „Frauenbewegung, Frauenerwerb". Berlin NW 21, Rathenowerstr. 78. (Arnsberg 17/6 53.)

Lange, Karl, 🖹, Dr. phil., Bez.-Schulinsp., SchulR. Dresden. (Kahla 16/2 49.) **V:** Über Apperzeption 79, 8. A. 03; T. Ziller 84; Bedeutung der Heimat für das geistige Leben des Menschen, 2. A. 93; Lehrmethode und Lehrerpersönlichkeit 95. **H:** Jean Paul, Levana 86, 2. A. 91. ()

Lange, Konrad v., Kunst♛, Ästhetik, stellv. Insp. d. Stutlg. Gemäldegal., o. UP. Tübingen. (Göttingen 15/3 55.) **V:** Komposition d. Äginetten 78; Motiv des aufgestützten Fußes 79; Haus u. Halle 85; Der Papstesel 91; Künstlerische Erziehung der deutsch. Jugend 03; Die Silberbibliothek Herz. Albrechts (m. Schwenke) 94; Die bewußte Selbsttäuschung 95; P. Flotner 97; D. Amor d. Michelangelo 98; Das Wesen d. Kunst 01 II; D. Wesen d. künstler. Erziehung 01; Katalog der Stuttgarter Gemäldegalerie 03. **H:** Dürers schriftl. Nachlaß (mit Fuhse) 93.

Lange, Max, Frauenheilkde, Dr. med., UP. Königsberg i. Pr., Königstr. 36.

(Marggrabowa 22/11 59.) V: Vademecum d. Geburtshilfe 91, 3. A. 03; Physiologie u. Pathologie des Neugeborenen 97.

Lange, Rudolf, ♛ u. klass. Ψ, Dr. phil., Dir. des Friedrich-Werderschen Gymnas. Berlin NW, Dorotheenstr. 13|14. (Altenburg 1/5 58.) V: De Tacito Plutarchi auctore 80; Rom u. die Römer (Übers. v. Gabelli, Roma e i Romani) 88; Cäsar, der Eroberer Galliens 96; Tacitus, Annalen I—III f. d. Schulgebr. 96|97. H: Müller, Gesch. d. deutsch. Volkes, 18. A. 02; Alte Gesch. f. d. Anfangsstufe, 17. A. 04; Leitf. zur Gesch. d. deutschen Volkes, 13. A. 04; Junge, Leitfaden f. d. Geschichtsunterr. in höheren Bürger- u. Mädchensch., 3. A. 00; Junge, Geschichtsrepetitionen für die ob. Klassen höh. Lehranst., 4. A. 04; Tacitus, Annalen u. Historien in Auswahl (früher hrsg. v. A. Weidner), 3. A. 05.

Lange, Theod., ✓, Kultur♛, Roman, Reiselit., Gesundheitspflege. Posen, Berlinerstr. 5. (Gosek 2/6 54.) V: Geschichte d. franz. Revolution 80; Deutsche Kolon. in Syrien 82; Vom gold. Horn z. goldenen Tore 84; Zeitgeist u. Rechtspflege 90.

Lange, Frau Valerie, ✓, Roman, Kindererziehg, Ue: RPRuth. Posen, Berlinerstr. 5. (Ostrzeszów 6/5 66.)

Lange, Wilhelm (Pf. Wilhelm Eichbaum-Lange), Nov., Dr. med., Assistenzarzt der Hertzschen Anstalt. Bonn a. Rh., Kreuzbergerweg 4. (Hamburg 28/4 75.) V: Greift nur hinein! Philos. Rn. 01; Und wo Ihr's packt! desgl. 01; Was heißt Philosophie? 01. *

Langen, Arthur, ☉, Ue: EF, Dir. der „Deutschen Bühne", Red. gleichnam. Ztg. Berlin, Königgrätzerstr. 19. (ebda 13/1 58.)

Langenbeck, Rudolf, ⊕, Dr. phil., Prof., GObLehrer. Straßburg i. E., Kaiser-Friedrichstr. 24. (Göttingen 15/3 54.) V: Tiefenverhältn. u. Bodenbeschaffenheit d. ostatl. Ozeans 88; Theorien über Entstehg d. Korallenriffe 90; D. Erdbebenerscheingn d. oberrhein. Tiefebene 92; Leitf. d. Geograph. f. h. Lehranst. 93 f. II, 4. A. 04; Erdbeben im Schwarzwald v. 13/1 95, 95; Landeskunde d. Reichslandes Elsaß-Lothringen 03.

Langendorff, Oskar, Physiol., Dr. med., o. UP. Rostock. (Breslau 1/2 53.) V: Physiolog. Graphik 91.

Langenscheidt, Paul, ☉, Dr. phil. Groß-Lichterfelde, Bahnhofstr. 34. (Berlin 25/11 60.) V: Gärung, Sch. 95; D. fünfte Schwadron, Schw. 96; Gegen d. Strom, Sch. 96; Lieder des Glücks 97; Herzogin Agnes, Tr. 98; Orlow, Sch. 99; D. alte Herr, Lsp. 00; Um Nichts, Dr. 03; Um Nichts, R. 03.

Langensiepen, Frau Clara Joh., geb. Müller, VV., Volks- u. Jugendschr. Zeche Engelsburg bei Weitmar, Westfalen. (Krosigk 30/8 50.)

Langer, Adam, (k.), ♆, Jugendschr., emer. Lehrer. Landeck, Schles. (Konradswalde 6/5 36.) V: Glatzer Feldblumen 83; Aus Heimat u. Fremde 85; Kindergärtlein 87; Erste Rechenunterr. 94; Soz. Stellung d. Lehrers 96; Schulsparkassen 96; Erinn. a. d. Leben e. Dorfschullehrers 00; Schlesische Biographien 02.

Langer, Alfons (Pf. Paul Schultze), (k.), ☉, ♆, ☊, Dr. phil., Chemiker. Berlin SO, Adalbertstr. 61. (Breslau 20/6 59.) V: Recht d. Natur, Sch. 90; Im Kampf ums Dasein, Sch. 96; Aus and. Geschlecht, Sch. 98.

Langer, Edm., (k.), ✝, bisch. Konsistor. R., erzbisch. u. bischöfl. Notar. Tetschen. (Weipert 3/4 34.) V: St. Martini-Büchlein 61; Gottesdienstliche Orte u. Zeiten 73; Siegmund v. Thun 81; Bestandt. e. gesungenen Hochamts 81; Centifolie der Königin des Rosenkranzes 84; Du geistliches Gefäß! 01; D. Anfänge der Gesch. d. Familie Thun 04. Red: Christl. Akademie 76—01; Hirtentasche 79—02. ()

Langer, Eduard, ✓, Kultur♛, ♆, Dr. jur., em. Advokat, Großindustr. Braunau, Böhm. (Rokitnitz 25/12 52.) V: Aus d. Adlergebirge 91; Firma Benedikt Schrolls Sohn 95; Das Recht d. tschech. Minoritätsschulen in Böhmen 96; Material zur Geschichtsforschg im Adlergebirge I. 1. 97, I. 2. 00; Aus m. Liedermappe 98; Führer d. das Adlergebirge 98; Deutsche Volkskunde aus d. östl. Böhmen I—III 01—03; Franz Schönig, der Mittelwälder Horaz u. seine Glätzischen Gedichte 03. H: Uffo Horns ges. Werke 02.

Langer, Otto, ♛, Dr. phil., Gym. Prof. Zwickau, Sachs., Römerstr. 23. (Oederan 23/11 55.) V: Polit. Gesch. Genuas u. Pisas im 12. Jahrh. 82; Sklaverei in Europa während d. letzten Jahrh. d. MAlters 91; Vollst. Neubearb. von G. Webers Weltgesch. in übers. Darstellg, 21. A. 03. ()

Langer, Paul, Dr. phil., Dir. d. Real-ProG. u. ProG., SchulR. Ohrdruf. (Oppeln 1/4 51.) V: Grundlagen d. Psychophysik 75; Grundprobleme der Mechanik 78; Psychophysische Streitfragen 93.

Langewiesche, Wilhelm, ♆, Buchh. Planegg b. München. (Barmen 18/3 66.) V: Im Morgenlicht, G. 94, 2. A. 95; Frauentrost (anonym) 02, 4. A. 03; Planegg, ein Dank aus dem Walde, G. 04.

Langfeld, Adolf, ☆, Dr. jur., Staats-R., Vorstand d. Justiz- u. Kultusministeriums, stellv. Bundesratsbevollm. Schwerin. (Rostock 27/8 54.) V: Lehre vom Retentionsrecht nach gem. Recht 86; Meckl. Ausführ.-Verordn. z. BGB. 99.

Langguth, Adolf, Lit.♛, Dr. phil., Biblioth. an d. Kgl. Bibliothek. Berlin-

Wilmersdorf, Weimarische Str. 3. (Großgeschwende 10/9 51.) V: Untersuchgen üb. d. Geb. d. Ava 80; Goethes Pädagogik hist. krit. dargestellt 86; Goethe als Erzieher 87; Goethes Stellg z. d. Erziehgs- u. Unterrichtsfragen d. Gegenwart 88; Prinz Heinrich v. Preußen 92, 2. A. 94; Die Bilanz d. akadem. Bildg 01; Ch. H. Esmarch u. d. Göttinger Dichterb. 03.

Langhanki, Eduard, ⊙. Hamburg, Vorsetzen 49. (Magdeburg 25/1 78.) V: Beatrix, Tr. 96; Hans Schibuk, dram. M. 96.

Langhans, Paul (Pf. Hans Lang), ⊕, Prof., Kartograph in J. Perthes' Geogr. Anstalt, Hrsg. v. „Deutsche Erde", „Rechts u. links der Eisenbahn" u. d. „Neuen Reiseführer". Gotha, Kaiserstr. 47. (Hamburg 1/4 67.) V: Deutscher Kolonialatlas 97; Staatsbürgeratlas 98, 4. A. 04; Handelsschulatlas 98, 3. A. 04; Alldeutscher Atlas 00, 3. A. 04; Marineatlas, 2. A. 98: Armeeatlas 00, Flottenwandkarte 00; Kaufmännische Wandkarte der Erde 01; Verkehrskarte von Europa 02.

Langheinrich, Franz, PA., ♌, ♆, Red. an der „Jugend". München, Theresienhöhe 13|II. (Leipzig 25/5 64.)

Langheld, Bruno, BP., Dr. phil., ⊞, Bearb. v. Salings Börsenjahrbuch. Berlin W, Pfalzburgerstr. 74 I (im Sommer: Strausberg I). (29/1 45.) ()

Längin, Theod., deutsche Ψ, Bibliothekwesen, Dr. phil., Prof., Bibliothekar u. Vorst. d. Druckschriftenabteilg d. Hof- u. Landesbibliothek. Karlsruhe i. B., Vorholzstr. 33. (ebda 14/5 67.) V: Sprache d. jungen Herder 91; Deutsche Handschr. d. Bad. Hof- u. Landesbibl. 94. H: Gg. Längins Christus der Gesch. 98 II.

Langkammer, Frau Margarete (Pf. Richard Nordmann), ♌, Roman. Wien-Hietzing, Auhofstr. 7. (Augsburg 20/5 66.) V: Gefallene Engel, Vst. 93; Die Überzähligen, Vst. 95; Die Liebe, Sch. 97; Halbe Menschen, Kom. 98; Das Lied im Volke 00; Die Winkelhofer, Vst. 01; Der blaue Bogen, Vst. 01; E. Komtessenroman, 1.—3. A. 02; Ewig das Weibliche, Nn. 04.

Langkavel, Ernst, ⊞, ⁂. Hamburg, Grindelberg 35. (Berlin 28/9 62.)

Langkavel, Frl. Martha, Ψ, Dr. phil., Privatgelehrte. Zürich V, Gloriastr. 76. (Berlin 4/11 59.) V: Die franz. Übersetzgen von Goethes Faust, ein Beitrag zur Gesch. d. franz. Übersetzungskunst 02.

Langmann, Herm., Dr. phil., Hrsg. d. „Tierbörse". Berlin S, Luckauerstr. 10. (Hückeswagen 31/8 34.)

Langmann, Phil., ♌, CC. Wien IX, Währingerstr. 26. (Brünn 5/2 62.) V: Arbeiterleben, N. 93; Realistische Erz. 95; Ein junger Mann von 1895 u. a. N. 95; Bartel Turaser, Dr. 97; Die vier Gewinner, Lsp. 98; Unser Tedaldo, Dr. 98; Verflogene Rufe, N. 99; Gert. Antleß, Dr. 00; Korpor. Stöhr, Dr. 01; Die Herzmarke, Dr. 01; Gerwins Liebestod, Dr. 04; Leben u. Musik, N. 04; Anna v. Ridell, Sch. 04.

Langner, Marie, jetzt: Kuschel, Frau Marie.

Langsch, Frau C., Ue: M. Breslau, Sternstr. 31. (ebda 21/12 58.) V: Mausefalle, Lsp. 97; Ungar. Novellen 03.

Langstein, Hugo, ⚷, Dr. med. univ., Badearzt. Teplitz, Böhm., Elisabethstr., Villa Julie. (Postelberg 3/10 49.) V: Neurasthenie 86; Leitf. z. Instruktion d. Sanitäts-Transport-Kolonnen der österr. Gesellschaft vom Roten Kreuze 93; Erste Hilfe u. Krankentransport 97.

Langthaler, Joh. (k.), ♔, reg. Chorherr u. Stiftshofmstr. St. Florian, OÖstr. (Weitersfelden 22/6 46.) V: Reise üb. Lourdes nch Spanien 78; Wegweiser bei Anlegg v. Kinder-, Jugend- u. Volksbibl. 85|93; Reisebilder aus Griechenl., Ägypt., Palästina u. d. Türkei 94; Wegweiser bei Einrichtung kathol. Pfarrbiblioth. u. b. Auswahl guter Bücher 95; Waffen im Kampfe geg. d. Sozialismus 96; Nochmals in die weite Welt (Schweden u. Norwegen) 97; Reisebilder von der Adria, aus Herzegowina u. Bosnien 04; Das Chorherrenstift St. Florian 04.

Lankau, Frl. Johanna Marie, ♆, Nov., /, ♌, Ue: EFID., Lehrerin. Dresden, Sidonienstr. 6 III. (ebda 14/12 66.) V: Herz Sieben, N. 97; Eva auf Reisen, Erz. 03. Ue: J. K. Jerome, John Ingerfield u. a. Erz., 1.|3. A. 02.

Lanna, Adalbert Ritter v., Dr., Minist.-Vizesekr. i. Handelsminist. Wien I, Tuchlauben 7. (Prag 24/9 67.) V: D. Unfallversicherung d. österr. Seeleute 94; Soziale Aufgaben 95; Metternich u. seine Politik bis zum Sturze Napoleons 97. ()

Lanna-Schmidt, Frau Amélie, ♆, /, Rom. Wien XVIII, Währingerstr. 135. (ebda 31/12 61.) V: Schmiede am Odenwald, ep. Ged. 93.

Lantzius-Beninga, Frl. Helene, Epik. Varel, Old., Menkestr. 3. (Stickhausen 25/8 44.) V: Junker Occo ten Brook u. s. Schwester 87; Ums höchste Gut, ep. D. 91.

Lanzky, Paul, Nov., Essay, ⁂, ♆. Vallombrosa, Italien. (Weissagk 8/8 52.) V: Abendröte 87; Erlöst v. Leid, N. 87; Am Mittelmeer, G. 90; Herbstblätter, G. 91; N. Ged., G. 93; Auf Dionysospfaden, G. 95, 2. A. 00; Aphorismen eines Einsiedlers 97; Sophrosyne, G. 97, 2. A. 00; Amor Fati, G. 01.

Laquer, Leopold, ⚷, /, Dr. med., Arzt. Frankfurt a. M. (Namslau 9/3 57.) V: Sam. Th. v. Soemmering u. s. Denkmal 91; (m. and.): Elektrotherapeut. Streit-

fragen 92; Der Grünborn, Lr. 95; Allg. Elektrotherapie 98; Die ärztl. u. soziale Bedeutg d. Hilfsschul. f. schwachbefähigte Kinder 01; Schwachsinnige Schulkinder 02.

Larché, Frl. Vally (Pf. Milly Dachs), Theaterberichte, Plaudereien, ✉. Berlin W 35, Magdeburgerstr. 9. (ebda 27/4 75.) V: Der Rechte; Qualen d. Hölle; D. erste Preis; Aus e. kleinen Atelier, mod. Geb.

Larfeld, Wilh., griech. Epigraphik, Dr. phil., Prof. Remscheid, Lindenstr. 5 b. (Neukirchen, Kr. Moers 25/4 58.) V: Sylloge inscript. Boeoticarum dialect. popul. exhibentium 83; Handb. d. griech. Epigraphik II; D. attischen Inschr. 02; Woher u. wohin? Eine Bilanz auf stenograph. Gebiete zum 70jähr. Jubil. von Gabelsbergers Originalwerk 04.

Larisch, Rudolf Edler v., ⌂, Beamt. d. kaiserl. Kabin.-Kanzlei u. Doz. d. k. k. Kunstgewerb.-Schule. Wien IV, Schwindgasse 3. (Verona 1/4 56.) V: D. „Schönheitsfehler" d. Weibes 96, 2. A. 96; Über Zierschriften im Dienste d. Kunst 99; Beispiele künstlerischer Schrift 00, 2. Folge 02; Üb. Leserlichkeit v. ornamental. Schriften 04.

La Roséc, Graf, Roman, Nov. München, Maximilianstr. 16 IV. V: Errare est humanum 80; D'Chiemgauer 80; Dämon d. Südens 81; Schwanenritter 89; Um Wappen u. Krone 95; Besiegte Rache 96; Im Banne der Leidenschaft 97; Licht i. Dunkel 02; Der Adlerprinz 03; Mannestreue 04.

L'Arronge, Adolf, BP., ⊙. Berlin NW, Kronprinzenufer 11. (Hamburg 8/3 38.) V: Das große Los 66; Mein Leopold, Vst. 73; Hasemanns Töchter 77; Dr. Klaus 78; Wohltätige Frauen 79; Haus Loney 80; Kompagnon 81; Sorglosen 82; Heimchen 83; D. Weg z. Herzen 84; Loreley 85; Die Verkannten 86; Lolos Vater 93; Pastor Brose, Sch. 95; Deutsch. Theat. u. deutsche Schauspielkunst — Annas Traum 96; Mutter Tiele 98; D. Langmanns Ww., Vst. 99; D. Wohltät. 01; Sanatorium Siebenberg 03; Über Nacht 04.

L'Arronge, Hans, ⊙, Dr. phil., Charlottenburg, Uhlandstr. 194. (Berlin 18/1 74.) V: Zwei Novellen 95; Vor der Ehe, Sch. 97; Das alte Kind, Sch. 98; D. Autorität, Lsp. 60; D. Botschaft, Lsp. 00; Das Stärkere, Sch. 01; Otto d. Faule, Lsp. 03. ()

Lary, Herm., s. Wauer, Gerh.

Láska, Wenzel, (k.), ⅄, ✈, Dr. phil., o. Prof. am Polyt., Dir. d. Observatoriums. Lemberg. (Prag 24/8 62.) V: Formenslg d. reinen u. angewandten Matth. 89/94 III; Lehrb. d. sphär. u. theoret. Astronomie 89; Slg v. Aufg. aus d. algeb. Analys. 89; Lehrb. d. sphär. Trigonometrie 90; Einführung in d. Funktionstheorie 93; Lehrb. d. ges. Meßkunst 94 II. ()

Lasker-Schüler, Frau Elise, ✉. Berlin W, Ludwigskirchstr. 1, Garten I. (Elberfeld 11/2 76.) V: Styx, G. 02; Der siebente Tag, G. 05.

Lasky, Arthur, s. Umfrid, Otto.

Laspeyres, Hugo, ⊕ u. ▲, Dr. phil., o. UP., Dir. d. mineralog. u. geolog. Mus. u. Instituts, GBergR. Bonn, Königstr. 33. (Halle u. S. 3/7 36.)

Lassar, Osk., ✗, Volksgesundheitspflege, Dr. med., ao. UP. Berlin, Karlstr. 19. (11/1 49.) ()

Lassar-Cohn, ⚗, Dr., tit. UP. Königsberg i. Pr., Hohenzollernstr. 5. (Hamburg 6/9 58.) V: Arbeitsmethoden f. organisch-chem. Laboratorien 90, 3. A. 01/03 V; Mod. Chemie 91; Chemie i. tägl. Leben 95, 5. A. 05; Praxis d. Harnanalyse nebst Analyse d. Mageninhalts 97, 3. A. 05; Säuren d. Rinder- u. d. Menschengalle 98; Einführg i. d. Chem. in leichtfaßl. Form 99, 2. A. 03. Allg. Gesichtspunkte f. organisch-chemisches Arbeiten 04. NeuH: Stöckhardt, Schule d. Chemie 00.

Laßberg, Sepp v., s. Sepp, J. N.

Läßer, Louis, LB., ⚿, Lit. ♛, Lehrer. Altenbreitungen, S.-Mein. (Stepfershausen 7/2 66.) V: Übungsheft f. Fortbildgsschul. 96; D. Lehrplan f. ländl. Fortbildgsschulen 99; Wirtschaftsbuch f. Landwirte 01; Die deutsche Dorfdichtung von ihren Anfängen bis zur Gegenwart 05.

Lasson, Ad. (Pf. L. Adolf), ✉, ⁂, Dr. phil., o. Hon. UP. Berlin-Friedenau, Handjerystr. 49. (Alt-Strelitz 12/3 32.) V: Fichte im Verhältnis zu Kirche und Staat 63; Meister Eckhart 68; D. Kulturideal u. der Krieg 68; Herzensstille, G. 68; Umrisse zur Lehre von der Schule 70; Prinzip und Zukunft d. Völkerrechts 71; Syst. d. Rechtsphilos. 82; Entwickelung des religiös. Bewußtseins d. Menschheit 83; Satz v. Widerspruch 86; Armenrecht u. Armenwesen 87; Zeitliches u. Zeitloses 90; Sint ut sunt, für das alte Gymnasium 90; D. unendlich Kleine im wirtsch. Leben 91; Lotterie und Volkswirtsch. 94; D. Gedächtnis 94; Handelsinteressen u. Grundbesitzinteressen 96; Der Leib 98. Ue: G. Bruno, Von der Ursache 2c. 72, 3. A. 02.

Lasson, Alfred, VWJ., Nationalökonomie, Sozialpolitik. Berlin SO, Elbestr. 35. (ebda 5/11 67.) *

Lasson, Georg, ✝, Pastor an St. Bartholomäus. (Berlin NO 43. (ebda 13/7 62.) V: Gottes Sohn i. Fleisch 92, 2. A. 99; Z. Theorie d. christl. Dogmas 97; Üb. d. Bekehrung d. Paulus 98; Evangelisation 98; D. Gründung d. Kirche 99; Das kirchl. Begräbnis u. d. Leichenverbrennung 99; 100 Jahre preuß. Kirchengesch. 00; Zinzendorf 00; D. mod. Richtung und die Kunst. Von Eremita 01; D. Mensch u. d. Jenseits 02;

D. theol. Wissenschaft u. d. Kirche 03.

Laßwitz, Kurd, ⁂, /, Dr. phil., GP. Gotha, Seebachstr. 1 b. (Breslau $^{20}/_{4}$ 48.) **V:** Atomistik u. Kritizismus 78; Natur u. Mensch 78; Bilder a. d. Zukunft, Erz. 78, 2. A. 79; Lehre Kants v. der Idealität d. Raumes 2c. 83; Schlangenmoos, R. (Ps. Velatus) 84; Gesch. d. Atomistik v. MAlter bis Newton 90 II; Seifenblasen, Erz. 90, 4. Tausend 04; G. Th. Fechner 96, 2. A. 01; Auf zwei Planeten, R. 97 II, 6. Tausend 04; Wirklichkeiten 00, 2. A. 03; Nie u. Immer, neue M. 02; Religion u. Naturwissenschaft 04. **H:** Fechner, Nanna, 3. A. 03; Ders., Zend-Avesta, 2. A. 01; Kant, Schätzung d. leb. Kr. u. andere vorkritische Schriften (in: Kants Werke I) 02.

Latréaumont, s. May, Karl.

Latschka, Adam, ♛, Soziol., Pfr., päpstl. Ehrenkämmerer, Monsignore. Wien XVI, Stephanienplatz 8. (Blumenthal $^{5}/_{6}$ 47.) **V:** Perchtolsdorf 84; Herren v. Traunmüt; Sonntagsruhe oder Sonntagsheiligg 85; Lehrling i. d. soz. Frage 89; D. kath. Christ. 24. A. 04.

? Latt-Felsberg, Frau Annie (Ps. P. Felsberg), Roman, Skizzen. (Berlin W, Fasanenstr. 64. (Treis a. d. M. $^{29}/_{4}$ 54.) **V:** D. Sonderling 94; Das Glückskind 99; Skizzen 01.

Lattke, Ottokar (Ps. Roderich Berk, Robirs, Hippogryph) Sport, Theater Musik, ♌, Kritik, Hrsg. d. „Westdeutsch. Sport-Korresp." Cöln a. Rh. (Steinau a. O. $^{29}/_{1}$ 64.) ()

Laetus, s. Köhler-Haußen, Ernst.

Lau, Friedrich, ♛, Archiv-Assistent, Dr. phil. Düsseldorf, Rosenstr. 58. (Lübeck $^{1}/_{6}$ 67.) **V:** Buch Weinsberg, Bd. III 97; dass. Bd. IV, 98; Entwicklg d. kommunalen Verfassung u. Verwaltung der Stadt Cöln bis 1396, 98; Urkundenbuch d. Reichsstadt Frankfurt, Bd. I, 01.

Laubmann, Georg v., klass. Ψ, Dr. phil., GehR., Dir. d. k. bayr. Hof- u. Staatsbibl. München, Liebigstr. 1 III. (Hof $^{3}/_{10}$ 43.) **V:** Mitteilgn aus Würzb. Handschr. 78 II. **H:** Catal. codicum lat. bibl. reg. Monacensis I 1—II, 4 68/69; Mag. Justini Lippiflorium 72; Ciceros ausgew. Reden, erkl. v. Halm u. Lbm., 83/05 VII; Cic. orationes selectae 87/99; Faunys (v. Ickstatt) Sturz vom Frauenturm 14. 1. 1785 85; Ged. Ludwigs I. 1848—68 88; Tagebücher d. Grafen A. v. Platen (m. L. v. Scheffler) 96/00 II; Lactantii de mortibus persecut. lib. rec. S. Brandt et G. L. 97.

Lauchert, Friedr., (k.), ✝, Patristik, Kirchen♛, klass. Ψ, Dr. phil. Aachen, Heinrichsallee 59. (Meßkirch $^{1}/_{9}$ 63.) **V:** Herders griech. u. morgenl. Anthologie 86; Gesch. d. Physiologus 89; Sprichwörter bei P. Abraham a S. Clara 93; G. Chr. Lichtenbergs schriftst. Tätigkeit 93; Die Lehre d. heil. Athanasius 95; Merswins Buch v. d. 2 Mannen 96; Die Kanones d. Konzilien 96; La estoria de los quatro dotores de la santa Eglesia 97; F. A. Staudenmaier 01.

Lauckner, Clara, s. Sudermann, Clara.

Laue, Ludwig, Lic. theol., Dr. phil., Pfr. Menz b. Gransee, Mark. ($^{5}/_{11}$ 67.) **V:** Die Komposition d. Buches Hiob 96; Die Ebed-Jahve-Lieder i. II. Teil des Jesaia 98; Das Buch Koheleth u. die Interpolationshypothese Siegfrieds 00; Gedank. über Optimismus, Pessimismus, Opportunismus 02. ()

Laue, Max, ♛, Dr. phil., Bibl. a. d. K. Bibliothek. Groß-Lichterfelde, Paulinenstr. 24. (Delitzsch $^{22}/_{6}$ 61.) **V:** Ferreto von Vicenza 84; Chr. G. Ehrenberg 95.

Lauer, Ernst, /, Aeronautik, Naturheilvereinsbewega, Ber. f. ausw. Zeitgn. Dresden, Kaulbachstr. 17 IV. (ebda $^{5}/_{3}$ 63.)

Lauer, Max, Orient., ✝, D., GRegR. Stade. (Schillingen $^{12}/_{1}$ 41.) **V:** Gram. d. klass. armen. Spr. 69; Armen. Chrestom. 81; Entw. u. Gestalt d. belg. Volksschulw. s. 1842 85; Das niederländ. Volksschulwesen s. 57 85. **Ue:** Moses v. Chorene, Gesch. Groß-Armeniens 69; Faustus v. Byzanz, Gesch. Armeniens 79.

Lauff, Josef, PA., Epik, ♆, Roman, ♁, Major a. D. Wiesbaden, Alwinenstr. 22, i. Sommer Haus Krein bei Cochen a. M. (Cöln $^{16}/_{11}$ 55.) **V:** Jahn van Calker, E. 87, 2. A. 92; Helfensteiner, E. 89, 3. A. 96; Overstolzin, E. 91, 5. A. 00; Hexe, R. 92, 6. A. 00; Klaus Störtebecker, E. 93, 3. A. 95; Regina coeli, R. 94, 6.—7. A. 04; Inez de Castro, Tr. 94, 3. A. 95; D. Hauptmannsfrau, R. 95, 5.—8. A. 03; D. Mönch v. Sankt Sebald, R. 96, 5. A. 99; Herodias, E. 97, 2. A. 98; Lauf ins Land, G. 97, 4. A. 02; D. Burggraf, hist. Sch. 97, 6. A. 00; Im Rosenhag, R. 98, 4. A. 00; D. Eisenzahn, hist. Sch. 99, 2. A. 02; Advent, E. 99, 4. A. 00; Rüschhaus, Dr. 99; Vorwärts, Dr. 99; Die Geißlerin, ep. D. 00, 4. A. 02; Kärrekiek, R. 02, 5.—8. A. 03; Der Heerohme, D. 02, 2. A. 03; Marie Verwahnen, R. 2.—6. A. 03; Pittje Pittjewitt, R. 1.—6. T. 03. ()

Lauffer, Otto, dtsche Altertumswissensch. u. Volkskunde, ♛, ♌, Dr. phil., Direktorialassistent am städt. histor. Museum. Frankfurt a. M., Sachsenhausen, Tannenstr. 1 II. (Weende $^{20}/_{2}$ 74.) **V:** Das Landschaftsbild Deutschlands i. Zeitalter d. Karolinger 96. [danstr. 9. (*)

Laufs, A., Schwänke. Cassel, Jor-

Laur, Elred, Exegese d. A. T., D., Prof., OCist. Abtei Marienstatt b. Hachenburg, Westerw. (Kirchbierlingen $^{30}/_{7}$ 72.) **V:** D. Prophetennamen des Alten Testaments 03. (*)

Laurentius, Dr., s. Kreibig, J. Cl.
Laurin, Wilh., s. Schmidt, Curt.
Lauris, Phm., s. Wratitsch, Josef.
Lautenschlager, Peter Gg., (k.), Red. v. „Die kath. Familie", Buchhändler. Augsburg, Jakoberwallstr. 1. (Waltenhof 4/7 49.)
Lauter, Frau Emma, (Ps. Emma Lauter-Richter), VB., FDS., Roman, ⊙, Nov., ♆. Weißenfels a. S. (Cölleda 31/8 38.) **V:** Weißenfels u. s. Umg., Reimchron. 92; E. Kaiserstraaß. G. 92; Sigrid, Sch.; D. Gnädigen, Lsp.; D. brave Johann, Lsp. 96; D. Leutnant u. s. Musterbursche, Lsp. 97; Im Hexennest, Lsp. 97; Die Macht d. Liebe, dr. M. in Versen 97; Eine Tageskomödie, Lsp. 98; Goethes Iphigenia, Sch. 98; Doktor Kultur, Lsp. 99; D. Schwur, Lsp. 00: Die natürl. Tochter, Sch. 00, in Versen 02; D. zweite Goethe. Sch. 01; A. großen Tagen, Sch. 01, in Versen 03; Um der Ähnlichkeit willen, Lsp. 01; Ich bin, Lsp. 01; Wenn die Frau in der Sommerfrische ist, Lsp. 01; Kaiser Heinrich u. Prinzessin Ilse, dr. M. in Versen 03; Der Humor i. Eselsgewand, Lsp. 03; Das Ende vom Liede, Charakterbild 03; Der Vetter aus Amerika, Lsp. 04; Lord Buller, Lsp. 03; Kaisers Geburtstag, Festsp. 04; Das Leben der Vöglein, in Versen 05.
Lauterborn, Jos., (k.), ✝, ObPsr. Bergheim. Bez. Köln. (Mühlheim, Rh. 26/6 35.) **V:** Krankenbüchlein 73, 2. A. 77; Brautexamen 87. **Ue:** L. de Ponte. Bußsakr. 85, Altarsakr. 85, Meßopfer 85, Ehe 86.
Lauterer, Ernst (Pf. Sigurd Vingthórr), Deutschtum, ♆, ⚓, ⌂, ⊙, /. Würzburg, Frankfurterstr. 10 I. (Frankfurt a. M. 4/9 73.) **V:** Taunusstimmen, ein Buch für Deutsche 01; Das Mitleid, Dr. 02; Erlöste Kunst, e. Weckruf an alle Wagnerfreunde 04; Gerecht — nicht allzugerecht! 04; Dem Strom entgegen! R. 05.
Lauterer, Karl, ⊙, Nov., Skizze. Le Locle, Schw., rue Henry Grandjean 7. (Frankfurt a. M. 30/5 78.) **V:** Gedanken u. Wahrheit, G. 98; Zwischen Pflicht und Recht, Sch. 99.
Laux, Arthur (Pf. Oskar Büttner, G. O. Volkmann, A. H. Sverus, E. J. N. Mensch, J. Bins), BJ & SV.. krit. Publ. für Ausl., /, Humor u. Sat., polit. ♆, Libr., Komp., Musiklehrer, Agentur für Musik u. Lit., Schutzstelle z. Wahrung d. internat. Urheberrecht. Gotha, Erfurterstr. 13 II. (ebda 10/12 59.)
Laven, Ferdinand (Pf. Flavius), Skizze, Novelle, Roman, Lit., ⌂, Musikkrit., Reisebriefe, **Ue:** FES. Trier a. d. Mosel, z. Z. Caracas (Venezuela). (Trier 14/8 79.) **V:** Detektivgeschichten 01/2; Meditaciones (spanisch) 04. *
Laven, Herm., (k.), Katechetik, Epos, ⊙, Pfarr. Leiwen a. Mosel. (Trier 12/4 44.) **V:** Blüten relig. Sonette aus d. Romancero y Cancionero sagrados 81; Kathol. Christenlehre 81; Wiederholungsbüchlein f. Erst-Kommunikanten 86; Freimaurerei nach d. schott. Ritus 87; Katechet. Skizzen 89, 2. A. 00; Lehninische Weissagung 89; Jörg v. Falkenstein 89; Der Sang von Lao-Fumtse, 2. A. 89; König Olaf 90; Kreuz a. d. Lahn 91; D. Trierer Dom und s. Vergangenheit 94; Am Zauberborn 98; Konstantin d. Gr. u. d. Zeichen am Himmel 02.
Laven, Richard (k.), AV., Politik, Red. d. „Pfälz. Ztg.". Speyer a. Rh. (Aachen 15/3 72.) **V:** Der rhetorische Kursus 00; Material für Reden 01; Liederbuch für Windthorstbunde 01.
Laverrenz, Viktor, ⊙, ●, /, ⚓, ♆, Humoresken, Roman. Berlin-Schöneberg, Vorbergstr. 10. (Berlin 19/6 62.) **V:** Ein Jahr im bunt. Rock, Hum. 86, 13. A. 02; Platzpatronen 87, 4. A. 01; Im Bann d. Disziplin 87, 6. A. 99; Unter Kameraden 89, 3. A. 02; Wir von der Kavallerie, Hum. 88, 3. A. 95; Einjähr.-Liebe 89, 3. A. 95; Reserve hat Ruh 90, 2. A. 95; Der deutsche Reichstag und die Parteien 92; Ulanenstreiche 94, 2. A. 97; Deutsche Novellen 94; Jaczo, der Wende, Sch. 95, 2. A. 98; Berliner Volkswitz 95; Infanterie u. Kavallerie, Hum. 96; Volldampf voraus, Hum. 95; Auf der Back ist Alles wohl, Hum. 96, 2. A. 01; Vor dem Winde, Hum. 96; Kaiser Rotbart, Sch. 96, 2. A. 00; Humoresken aus dem Leben 97, 2. A. 03; König Witichis, Ball. 98; Grüße aus Berlin u. Umg. 98; Neue Denkmalswitze 98; Ein bürgerl. Schauspielhaus im Westen Berlins 98; Vom Wege ab, Dr. 99; Klar zum Gefecht, Lsp. 98; Talolo, Schw. 98; Berliner Volkswitz einst u. jetzt, u. F. 99; D. Denkmäler Berlins u. d. Volkswitz I 92, 3. A. 99, II 99, III 03; Marine-Struwelpeter 01; Deutschland z. See 00; Unter deutsch. Kriegsflagge 00, 2. A. 01; D. letzte Wendefürst, hist. R. 01; Seemannslatein, Hum. 01; Auf der Hohenzollern, Hum. 01; Bei uns. China-Kriegern, Hum. 01; In d. Land d. Fjorde, Reisebriefe a. Norwegen 01; Segel los! Hum. 02. 2. A. 03; Heiteres v. der Reichspost, Hum. 02; Eine Winterfahrt n. Amerika, Reisebilder v. Atlantik 02; Prinz Heinrichs Amerikafahrt 02; Unt. deutsch. Handelsflagge 02; Die Räuber v. Jordansee, R. 03; Ulanenleben, Hum. 03.
Lay, August, ✠, Dr. phil., SemLehr. Karlsruhe i. Bad., Rüppurrerstr. 88. (Bötzingen 30/7 62.) **V:** Methodik d. naturgesch. Unterrichts 92, 2. A. 99; Führ. d. d. Rechtschreibunterricht 96, 2. A. 99; Führer durch den ersten Rechenunterricht 98; Grundlegg d. experiment. Didaktik I 03. ()
Lay, P. Matthias, (k.), christl.-soziale u. asket. Lit., OCap. Münster i. Westf.,

Kapuzinerstr.(Bremscheid $^{5}/_{4}$46.) V:Christl. Familie 85, 4. A. 00; Soz. Bedeutg d. kath. Kirche 86, 2. A. 00; Der christl. Mann i. s. Glauben u. Leben 87, 3. A. 01; D. wicht. Stellung d. christl. Frau 90; Christl. Jungfrau 91, 5. A. 01; Christl. Arbeit. 92, 2. A. 01; Torheit des Unglaubens 04; Fluch des Unglaubens 04.

Lay, Max (Pf. Captain Red Cloud), Roman, ✓, ♄, Ue: EF. Metz, Große Hirschstr. 10. (Berlin $^{27}/_{4}$ 52.) V: Stiller Grenzkrieg; R. 91; Im Geiste Ludwigs XIV, R. 93; Fräulein Kapitän, R. 93; Auf dem Ulmerhof, R. 96; Don Pedros Brautfahrt, R. 98; Ein Goldmädchen, R. 99; Ein Wunderkind, R. 00; Inkognito 01; Der Herr Intendant, R. 01; Zu Straßburg auf der Schanz, R. 03; Grenzpanorama, R. 04; Mouthon-Affäre 04.

Lazarus, Julius (Pf. J. Aliquis, L. Julius), ✓, ♆, Handelsfragen, Ue: S, Chefred. d. „Satyr", Hrsg. d. „Warnungstafel". Charlottenburg, Pestalozzistr. 4. (Berlin $^{4}/_{9}$ 72.)

Lazarus, Frau GehR. Nahida Ruth, geb. Sturmhöfel (Nahida Remy), ✪, Roman, Nov., Kritik, Kultur♛. Meran-Untermais, Villa Ruth. Berlin $^{3}/_{2}$ 49.) V: D. Rechng ohne Wirt, Lsp. 70; Wo d. Orangen blühen, R. 72; Konstanze, Dr. 79; Grafen Eckardstein, Dr. 80; Schicksalswege, Volksch. 80; Domeniko, Sch.; Nationale Gegensätze, Dr. 84; Sizil. Novellen 85; Liebeszauber, Dr. 87; Geh. Gewalten, R. 90; D. jüdische Weib, 3. A. 92; Das Gebet in Bibel und Talmud, 2. A. 92; Kulturstudien über das Judentum I 93; Humanität im Judentum 94; Ich suchte dich, autobiograph. Erz. 98. H: Sprüche von Lazarus 99.

Lebius, Rudolf, Sozial- u. Kommunalpolitik, Hrsg. d. Wochenschr. „Sachsenstimme-Pilatus". Dresden, Fürstenstr. 34. (Tilsit $^{4}/_{1}$ 68.) V: Religion der Zukunft 98; Was lehrt die I. Deutsche Städteausstellung? 03.

Lechleitner, Franz, Roman, Nov., ♆, Kultur♛, Politik, Privatsekr. des Fürsten zu Wied. Neuwied, fürstl. Schloß. (Innsbruck $^{7}/_{3}$65.) V: Knotowich, Gotenlied. 87; Einhart der Tor 87; Tirol. Bauernspiele 90; Der Schreiber von Konstanz 91; Wartburg-Sprüche 92, 2. A. 00; Der deutsche Minnesang 93 II; Wie e. Tiroler Büblein deutsch-nation. wurde 93; Wartburg-Nov. 93; Tiroler Waldrast 94; Monrepos 00; Sonnenkinder, Märchenb. 00; D. Alpenrosenkönig 00; Bergsonnenschein, Märchenbuch 01; Aus d. Gefilden der Seligen, M. 02; Sonnen-Heimat, e. Fabulierbuch für Menschenfreunde 03. ()

Lechler, Frl. Cornelie, VB., ♆, Jugendschriften. Großbottwar, OA. Marbach.

(Winnenden $^{20}/_{4}$ 57.) V: Jugendglück, Erz. u. G. 03; Des Kindes Lieblingstiere, Erz. u. G. 04 u. v. a.

Leclair, Anton Edl. v., klass. Ψ, Ph, ♗, Dr. phil., SchulR., GP. i. R. Wien IX, Wasag. 27. (Verona $^{20}/_{1}$ 48.) V: Krit. Beiträge z. Kategorienlehre Kants 77; Realismus d. mod. Naturwiss. im Lichte d. v. Berkeley und Kant angebahnten Erkenntniskritik 79; Beitr. zu e. monist. Erkenntnistheorie 82; Lehrb. d. allgem. Logik (m. Dr. G. A. Lindner) 94, 3. A. 03.

Ledderhose, Geo, ✗, Dr. med., ao. UP. Straßburg, E., Heleneninsel 1. ($^{15}/_{12}$ 55.) V: Beiträge zur Kenntnis des Verhaltens von Blutergüssen in seröse Höhlen 85; D. chirurg. Erkrankungen d. Bauchdecken und der Milz 90; Die ärztl. Untersuchung u. Beurteilg d. Unfallfolgen 98. ()

Ledebur, Karl Frhr. v., Kammerh. u. Gen.-Intendant, Exz. Schwerin-Ostorf, Villa Freya. (Berlin $^{13}/_{2}$ 40.) V: Friedr. I v. Preußen 78 II; Aus m. Tagebuche, ein Beitr. z. Gesch. d. Schwer. Theat. v. 1883-97.

Lederer, Siegfried, Kritik, Lit♛, Ue: neue u. alte Spr., Dr. phil., GP., wissensch. Leiter d. Prager Deutsch. Urania. Prag-Weinberge, Nerudag. 4. (Prag $^{30}/_{6}$ 61.) V: A. sonnigen Landen, Nn. (n. ital. und span. Nn) 83; Neue Handschr. v. Arrians Anabasis 86; Weltsprache Volapük 87; Ist Vergil d. Verf. v. Ciris u. Culex? 90; Index in T. Macci Plauti Militem Gloriosum 91; Erfahrgn mit d. Rodenstockschen Bistigmaten 94; D. Übertraggn v. Photographien auf Glas, Porzellan, Holz ꝛc. 95; Bukowinaer Land und Leute 95; D. Ausgrabungen von Olympia 97; Perserschuttfunde 97; Projektionsbilder und Mittelschulunterricht 97; Reiseerinnerungen a. Griechenland 98; Valerius Flaccus 98. Ue: Murger, Ulric de Rouvres 81; D. Nachbarn, Lsp. 85; Farina, Herr Ich 83, 2. A. 93; Ferrari, Geheimn. d. Hrn. Marchese, Lsp. 85; Castelnuovo, Ausgew. Novellen 85; Dumanoir, Unter uns, Lsp. 86; Gallina, Mariettas Papa, Lsp. 86; Ferretti, E. Vortrag üb. Volapük 87; Neera, D. Strafe 89, 2. A. 95; Sienkiewicz, Wer ist schuld? 89; Derf., Komödie d. Irrungen 89; Mounier, Neapolit. Nn. 98; Praga, Halleluja 91.

Ledochowska, Frau Gräf. Marie Therese (Pf. A. Halka), (k.), ✪, Generalleiterin der St. Petrus Claver-Sodalität für die afrik. Missionen, Red. d. „Echo a. Afrika" u. der „Klein. Afrika-Bibliothek". Salzburg, Dreifaltigkeitsg. 12. (Losdorf $^{29}/_{4}$ 63.) V: D. hl. Odilia, Sch. 84; Zaïda, d. Negermädchen, Sch. (Pf. Afrikanus) 89; Aloysius wacht, Sch. 91.

Lee, Heinr., ✪, ✓, Nov. Charlottenburg, Goethe-Park 7. (Hirschberg, Schl.,

24/6 62.) V: Wilh. Meister 87; 2 Uhr 46, Lsp. 88; Unbefleckte 90; Philister über dir 90; Wird er kommen, Lsp. 90; A. Dürer 91; Deutsche Heldensagen 91; Bibl. Erzählgen 91 II; Sünden der Genußsucht 92; Schulden, Lsp. 93; Baccarat 91; Reifenkönigin, D. 94; Examen, Lsp. 94; Schlagbaum, Vst. 94; Springer, Lsp. 95; Glückliche Liebe, R. 96; Hans Wurst, Sch. 96; Prinzessintänzer, R. 97; Die Geliebte, R. 97; Radlerin, R. 97; Geliebte Frauen, R. 97; Liebesbrief u. a. Nn 97; Radfahrer, R. 98; Prinz von Wales u. a. Nn 98; Fall Oberthan, R. 99; Rätselhafte Herr, R. 99; Busch u. Reichenbach, Schw. (mit W. Meyer-Förster) 99; Zirkusblut, R. 00; Steffies Heirat, R. 00; Berlin von heut', Sk. 00; Rosen-Rosel, R. 01; D. Pariserin, R. 01; Der Geliebte, R. 02; Weibl. Studenten, R. 02; Ein Held d. Vorstadt (Aus Berlin O), Vst. 02; D. zerbrochene Krug, O. 02; Gräfin Leszek, R. 03; M.K., R. 03; Der 70. Geburtstg, Lsp. 03; Hammer u. Ambos, Lsp. 02; Saukt Just, Lsp. 03; Schnee, D. 03; Eine vom Brettl, R. 03; Die Sache Pfeiffer, R. 03; Miß Cookson aus New York, R. 03.

Leeb, P. Willebald, (k.), Sagenkunde, Orts♛, Benediktiner von Göttweig, emer. Prof. d. Theol., Pfarrverweser. Grünau a. d. Pielach, NÖst. (Hasbach 14/6 61.) V: Sagen Niederösterreichs 92.

Leede, Oskar, PA., VDR., ✓, humor. Dialekt, ♆, Red. der „Universal-Korrespondenz". Dresden-Blasewitz, Schillerplatz 13 I. (Leipzig 4/5 71.)

Leesen, Frl. Postuma Wilh. v. (Pf. Carl Postumus), BB., Roman. Leipzig, Gottschedstr. 22 III. (Ohrt 26/2 47.) V: Unt. d. Danebrog 89; Aus schwarzem Blut 90; Braunedel 91; In deutsch. Hand 93; Kirchliche Osterbräuche 95; Kraft e. Frau 99.

Leffson, August, Lit.♛, Dr. phil. Berlin N 252, Flemmingstr. 11. V: Immermanns Alexis 04. (*)

Lefmann, Salomon, Sanskrit, altind. Altertumskunde u. Sprachwiss., Dr. phil., HonllProf. Heidelberg, Rohrbachstr. 45, (Telgte, Westf., 25/12 31.) V: De Aristot. in hominum educatione principiis 64; A. Schleicher 70; Lalita Vistara, übers. u. erkl. I 74; Textausg. 83/01; Gesch. d. alten Indiens 79/89, 2. A. 97; F. Bopp, Leb. u. Wiss. 91/95. ()

le Fort, Gertrud Freifrl. v. (Pf. Gerta v. Stark), ♆. Ludwigslust i. Mecklenb., Luisenstr. (Minden 11/10 76.) V: Prinzessin Christelchen, R. 04; Gedichte. *

le Fort, Gertrud Agnes von, geb. von Voigts-Rhetz, Roman, Nov., Skizzen. Berlin W 30, Luitpoldstr. 23. V: Karlusch, R.; Goldene Spitzen, R. 00.

Legband, Paul, Theater♛, ✓, Dr. phil., Red. am „Litterar. Echo", Doz. a. C. Reichers Hochsch. f. dram. Kunst. Berlin W 30, Nollendorfstr. 13/14 Gartenh. (Braunschweig 28/6 76.) V: Münchener Bühne u. Drama im 18. Jahrh. 02/04. H: Chronologie des deutschen Theaters 02; Lyrik u. Prosa d. 17. u. 18. Jahrh. 04; H. v. Kleists sämtl. Werk. 04.

Legler, Friedr., ObLehr., Mitgl. d. k. k. Landesschulrates, L.-Abg., Red. d. „Fr. Schulztg." Reichenberg, Böhmen, Klothildenstr. 395 IV. (Braunau i. B. 1/1 52.)

Leher, Heinr., ✓, ♛, Kgl. Wirkl. Rat, Hrsg. u. Chefred. d. „Bayerland". München, Walthcrstr. 10. (ebda 14/8 48.)

Lehfels, G., s. Lehmann-Felskowski, Georg.

Lehmann, Adolph, Kais. Rat, Gründ. u. Red. v. Lehmanns Allg. Wohngsanz. nebst Handels- u. Gewerbeadreßbuch d. k. k. Reichshaupt- u. Residenzstadt. Wien VI, Windmühlg. 30. (Breslau 2/3 28. ()

Lehmann, Bernh. (Pf. Hans Wistulanus), (k.), ♛, Dr. phil., Buchhdlr. Danzig, Ziegeng. 6. (ebda 24/12 51.) V: Widos v. Ferrara „Über das Schisma d. Hildebrandt" 2c. 78; Repet. d. alt. Gesch. 80, 2. A. 90; Volk d. Sueben 83; Gregor VII. u. Heinr. IV. 88; Gesch. von Danzig 91. H: Der deutsche Sortimenter 04.

Lehmann, Carl (Pf. C. F. Lehmann), alte ♛ u. Keilschriftforschung, Dr. jur. et phil., ao. UP., Hrsg. d. „Beitr. zur alt. Gesch.". Berlin W 50, Marburgerstr. 6. (Hamburg 11/3 61.) V: Schamaschschumukin, König v. Babylonien 92; Altbabylon. Maß- u. Gewichtssystem als Grundlage d. antiken Gewichts-, Münz- u. Maßsysteme 92; 2 Hauptprobleme d. altoriental. Chronologie u. i. Lösung 98; Babyloniens Kulturmission einst u. jetzt 03.

Lehmann, Johs., ☉, Dr. phil., ev. Pfr. Freiberg, Sachs. (Ruttersdorf, S.A., 3/7 64) V: Die heil. Nacht, Weihnachtsfestsp. 90, 4. A. 01; Dornröschen, dram. Weihn.-M. 93; Aschenbrödel, dr. Weihn.-M. 94, 2. A. 03; Schneewittchen, dr. Weihn.-M. 95; Paulus, kirchl. Festsp. 94; Hans im Glück, Märchsp. 96; Traumpeter, Märchsp. 97; Doktor Allwissend, Märchsp. 98; Freiberger Dombau-Festsp. 03; Der Kaffeetisch, Eine unmögliche Person, Die Berliner Tante, Einakter mit nur weibl. Rollen 04.

Lehmann, Johs. (Lehmann-Hohenberg), ⊕, ▲, volkstüml. Recht, Dr. phil., Prof., Hrsg. d. „Volksanwalt". Kiel. (Königsberg i. Pr. 11/4 51.) V: Untersuchgn über d. Entstehg d. altkristallin. Schiefergesteine 2c. 84; Volkserziehg nach entwicklungsgeschichtl. Grundsätzen 96; Universitätsreform 00; Recht od. Gewalt? 03. ()

Lehmann, Johs., Buchhändler, Red. d. stenotachygr. „Engschnellschrift", Inh. d. Stenotachygr. Instituts u. d. Centrale für

Zimmerschmuck. Leipzig, Mittelstr. 13. (Zentendorf 21/5 70.)

Lehmann, Jonas Jon (Pf. Hugo Freund), BP., ⊙, Dr. phil., Hrsg. u. Verl. d. „Breslauer Zeitg". Berlin W, Bambergerstr. 15 III. (Mainz 19/9 65.) **V**: Ein Wunderkind 91; Verlor. Blätter 91; Der Günstling d. Zaren 92; Heißhunger, Dr. 92; Landgraf Paulchen, Dr.; D. offizielle Frau, Dr.; Kapital, Dr.; D. Blätterpilz, Lsp. 98; Thomas Bekket, Dr. (unter Pf. Hans Wellberg) 01; Steppke, Dr. 01; Schrippe, Lsp. 01; Mayerchen, Lsp. 01; Stasia, Lsp. 01; Oberarzt II. Kl., Lsp. 02; Die höchstgeliebte Jungfrau, K. 04; Augen rechts! K. 04; Der große Meyer, K. 04.

Lehmann, Joseph, ✝, Prediger u. theol. Lehrer am Predigerseminar der deutschen Baptisten. Hamburg-Hamm, Diagonalstr. 8 III. (Berlin 28/11 32.) **V**: Christi Gemeinde u. Bundesstiftungen 91, 2. A. 00; Gesch. d. deutschen Baptisten I 96, II 00.

Lehmann, Jos., 🅿, Germanistik, Prof., SchulR. Wien IV, Alleeg. 31. (Deutsch-Kahn 19/11 38.) **V**: Deutsche Schulgramm. nebst Metrik f. Lehrersem., 10. A.; Leitf. f. d. Unterr. in d. deutsch. Gramm. f. Bürgersch., 9. A.; Sprach- u. Aufsatzlehre nebst Poetik u. Metrik f. Bürgerschul., 11. A.; Wörterverzeichn., 2. A.; Sprach- u. Aufsatzbuch f. Bürgersch. in viel. Aufl.; Sprachbuch f. Volksch. in mehr. versch. Ausg. u. vielen Aufl.; Deutsch. Leseb. f. Lehrersem. (m. Branky u. Sommert), 5. A. III; Die orthogr. u. d. grammat. Fehler d. Schüler, 2. A.; Über d. Gebrauch des Sprachbuches in der Volks- u. Bürgersch., 2. A.

Lehmann, Karl, ⚖ (German.), Dr. jur., o. UP., Hrsg. d. „Zeitschr. f. d. ges. Handelsrecht". Rostock. (Berlin 11/10 58.) **V**: Verlobg u. Hochzeit nach d. nordgerm. Rechtsquellen 82; Die Njälssage (m. Schnorr v. Carolsfeld) 83; Königsfriede der Nordgermanen 86; Abhandlungen zur german. Rechtsgesch. 88; Leges Alamannorum 88; Entstehung der Libri feudorum 91; Consuetudines feudorum 92; Gesch. Entwicklung d. Aktienrechts bis z. Code de commerce 95; Das langobard. Lehenrecht 96; Kolonialgesellschaftsrecht in Vergang. u. Gegenwart 96; Recht d. Akt.-Ges. I 98, II 04; HGB. I (m. B. Ring) 99, II 01; HGB. in neuer Gestalt 99; Die Rigspula 04.

Lehmann, Max, ♕, Dr. phil., o. UP. Göttingen, Bürgerstr. 12. (Berlin 19/5 45.) **V**: De annalibus Coloniensibus maximis 67; Kneſebeck u. Schön 75; Stein, Scharnhorst u. Schön 77; Preußen u. die kath. Kirche seit 1640 78/94 VII; Scharnhorst 86/87 II; Friedr. d. Gr. u. d. Urspr. d. 7jähr. Kriegs 94; Frhr. v. Stein I/II 02/03.

Lehmann, Otto, Dr. phil., ThSchP., GHofR. Karlsruhe i. B. (Konstanz 13/1 55.) **V**: Physik. Technik 85; Molekularphysik 88/89 II; Kristallanalyse 91; Elektrizität u. Licht 95; Elektr. Entladgen 98; Versuchsergebnisse u. Erklärungsversuche 99; Flüssige Kristalle 04. **Bearb**: Frick, Physikal. Technik 90/95 II, 7. A. 04; J. Müller, Grundriß der Physik 96.

Lehmann, Paul, Polizei-Wiss., Kgl. Polizeileutn. Berlin SW, Beuthstr. 4. (Charlottenburg 29/7 55.) **V**: Polizei-Handlexikon 86, Nachtr. 00; Sammlg d. Bestimmgn üb. d. Sonntagsruhe 97, 2. A. 97; Stempelsteuergesetz f. Polizei-Verwaltgen (m. Reh) 97; Arbeitgeber u. Arbeitnehmer 02.

Lehmann, Paul, ⊕, Dr. phil., Dir. d. Schiller-RealG. Stettin. (Darsband a. Rügen 50.) **V**: Europa 98; Außereuropa 01; Aus großer Zeit, Bilder a. dem Kriegsleben e. pommersch. Jägers (m. Schiller) 03.

Lehmann, Rich., ⊕, Dr. phil., o. UP., GRegR. Münster, W., Gartenstr. 8. (Neuzelle 17/5 45.) **V**: Forschungen z. Gesch. d. Abtes Hugo I. v. Cluny 69; Üb. ehem. Strandlinien 2c. in Norwegen 79; Neue Beiträge zur Kenntnis der ehem. Strandlinien in Norwegen 81; Üb. systemat. Förderg wiss. Landeskde v. Deutschl. 82; Vorlesgen üb. Hilfsmittel u. Methode d. geogr. Unterr. 85/91; Anleitg z. Gebrauch d. Debesschen Zeichenatlanten 88; Kartenzeichnen im geogr. Unterr. 91; Zur Beschaffg des heimatkundl. Unterrichtsmaterials 94; Der Bildungswert d. Erdkunde 96; Atlas f. Mittel- u. ObKlassen höh. Lehranst. (mit W. Petzold) 97, 3. A. 04; Atlas f. d. unt. Klassen höh. Lehranst. (m. demſ.) 99, 2. A. 03; Neubearb. v. Andrees Schulatlas, 50. A. 03; Erweiterung d. Westfäl. Hochsch., Denkschr. d. Senats d. Kgl. Akademie zu Münster 01; Atlas für höh. Lehranst. mit besond. Berücks. d. Handelsgeographie (m. A. Scobel) 03. **Uc**: Kjerulf, Einige Chronometer d. Geologie 80; Hage u. Tegnér, Üb. d. Bedingung. e. Handelsverkehrs m. d. westl. Sibirien 81. **H**: Beiträge z. Methodik d. Erdkde als Wiss. wie als Unterrichtsgegenstand 94.

Lehmann, Rud., ⁂, 🅿, Dr. phil., GP., UDoz. Berlin W, Winterfeldtstr. 24. (Crefeld 26/3 55.) **V**: D. deutsche Unterr. 90, 2. A. 97; Schopenhauer 94; Übersicht üb. die deutsche Sprache u. Lit. 94, 4. A. 03; Erziehg u. Erzieher 01; Lehrbuch der philosophischen Propädeutik 05; Wege u. Ziele d. philos. Propädeutik 05. **H**: Vier weltl. Schriften Luthers 81; Pestalozzi, Wie Gertrud ihre Kinder lehrt 02.

Lehmann-Felskowski, Georg (Pf. G. Lehfels), ⊙, ✉, ⚓, Hrsg. u. Red. d. „Deutsch-Nautisch. Alman." u. „Deutsch. Seehandels-Korresp.". Berlin W, Pfalzburgerstr. 12. (11/7 63.) **V**: Nackte Kunst, Schw. 94; Im Westen, Vst. 94; Abschied, Dr. 95; Früh-

lingsschlacht, Ballet 95; Krone d. Hauses, Lsp. 95; Toubuissons Hochzeit, Schw. 96; Im warmen Nest, Lsp. 98; Volldampf voraus! Deutschlands Handelsflotte u. Schiffbau 99, frz. 00; Deutsch. Segelsport 00; D. starke Geschlecht, Lsp. 01; The Shipbuilding Industry of Germany 03.

Lehmann-Filhés, Frau Bertha (Pf. B. Filhés, L. Berthold), Jugendschr., ✪, Roman. Berlin W, Wichmannstr. 11 a. (ebda 20/2 19.)

Lehmann-Haupt, Therese, geb. Haupt, ✪. Berlin W 50, Marburgerstr. 6. (Posen 11/2 64.) **V**: Festschr. 94; Vier Weihnachtsbäume, Dr.; Wie Klein-Else d. Christkind suchen ging, Dr. 97; Schreihansel u. Lachprinzeßchen, Dr. 99; Tre fontane u. a. Erz. 03; Die Musikschule, musik.-dr. Scherz 03; Warum der Frühling kommen mußt', Dr. 03. [Johs., Kiel.

Lehmann-Hoheuberg, s. Lehmann,

Lehmann-Osten, Paul, PA., Musikw., Dir. d. Ehrlichschen Musiksch., Tonkünstler. Dresden, Walpurgisstr. 18. (ebda 16/4 65.)

Lehmann-Rußbüldt, Otto, ⁂. Berlin-Schmargendorf, Helgolandstr. 1. (Berlin 1/1 73.) **V**: Z. Metaphysik d. Geschlechtsliebe 98, 3. A. 00; Weckruf an Deutschlands junge Geister 01

Lehmen, Alfons, SJ., ⁂. Valkenberg, Limburg-Holland. (Höxter i. Westf. 5/2 47.) **V**: Lehrb. d. Philos. 99/01 II; I 2. A. 04.

Lehmkuhl, Augustin, (k.), SJ., ✝. Valkenberg b. Maastricht, Holland. (Hagen i. Westf. 23/9 34.) **V**: Herz-Jesu-Monat 61, 8. A. 98; Theol. moralis 83/84 II, 10. A. 02; Compendium Theol. moralis 86, 4. A. 99; Arbeitsvertrag u. Streik 91, 4. A. 04; Soz. Not u. kirchl. Einfluß 92, 3. A. 96; D. soz. Frage u. d. staatl. Gewalt 93, 3. A. 96; Internat. Regelg d. soz. Frage 93, 3. A. 96; D. christl. Arbeiter 95, 4. A. 04; D. BGB. erläut. f. Seelsorger, 4./5. A. 00; D. Herz d. göttl. Menschenfreundes 00: Casus consc. 02/03 II, 2. A. 03.

Lehner, Rud. Julius, ♆, Roman, /, literar. Kritik. Klosterneuburg, N.-Österr., Stadtplatz 38. (Wien 25/8 83.) **V**: Ged. 00, 3. A. 02; Nächte, G. 02; Zwei irre Wanderseelen, G. (mit A. Linhardt) 03. **H**: Leopoldi-Almanach 02.

Lehnert, Georg Herm., ♆, Naturw., Kunstgew., Dr. phil. Berlin W, Würzburgerstr. 22 I. (Zittau 13/2 62.) **V**: Zur Orientierg im Zool.-Mus. d. Univ. Leipzig 85; Beobachtgn an Landplanarien 01; Lieder e. Soldaten 98; Liebhaber-Photogr. 99, 3. A. 03; Radfahren 00, 2. A. 03; Porzellan 02; Zimmerturnen 03.

Lehnhard, Paul R. (Pf. Lenary u. P. Rahnheld), ✪. Stettin, Deutschestr. 64. (Berlin 6/11 59.) **V**: Zahlr. Theaterstücke, darunter die Schwänke: Unsere Pauline u. Direktor Buchholz (mit G. von Moser).

Lehr, Simon, VV., ✪, /, Ingen., Sekr. d. Wiener Vereins f. Stadtinteressen u. Fremdenverkehr. Wien IV, Lambrechtsg. 9. (ebda 6/4 67.) **V**: Soz. Streiflichter 95: Es tagt, Sch. 97; Theorie d. Fremdenverkehrs 01; Führer durch Wien 02.

Lehrer, Gustav, s. Erdmann, G. A.

Lehrreich, Gottlieb, s. Heitzer, Lor.

Leicht, Alfred, ⁂, Dr. phil., ObLehr. Meißen, Hohe Str. 3. (Schwarzenberg 4/11 61.) **V**: Lazarus, der Begründer der Völkerpsychologie 04. **H**: Pädagog. Briefe von Prof. Dr. M. Lazarus 03.

Leidinger, Georg, Bayr.♛, Dr. phil., Sekretär d. k. Hof- u. Staatsbibl. München, Briennerstr. 36 I. (Ansbach 30/12 70.) **V**: Üb. d. Schriften d. bayer. Chronisten Veit Arnpeck 93. **H**: Chronik u. Stamm d. Pfalzgrafen b. Rhein u. Herzoge i. Bayern 1501 01; Andreas v. Regensburg, sämtl. Werke 03.

Leimbach, Carl, ✝, ⚿, Lit.♛, Lic. theol., Dr. phil., Prov. SchulR., GRegR., Hrsg. v. „Haus u. Schule". Hannover, Simsonstr. 2. (Treysa 18/5 44.) **V**: Rudrauf, Erklärg d. luth. Katechism. 70, 2. A. 80; Commodiani carmen apologeticum 71; Beiträge zur Abendmahlslehre Tertullians 74; Wie sollen wir uns. patriot. Festtage ansehen u. feiern? 74; Ausgew. deutsche Dichtungen 74/75, 3. A. 83 IV, 4. A. 96; D. Papiasfragment 75; Perlen lyr. u. epischer Poesie 76; Geibel 77, 2. A. 94; Bilderschmuck d. restaur. Kaiserhauses zu Goslar 78; Neue hannv. Gesangb. 78; Loreley 79; Über d. christl. Dichter Coelius Sedulius 79; Entwurf d. N. Hannov. Gesangbuchs 1./3. A. 81; Hilfsbuch d. ev. Religionsunterr. an höh. Lehranstalt. 81/83; Dtsche Dichter d. Neuzeit u. Gegenwart 84 ff. X; Leitfad. d. ev. Religionsunterr. I 85, 4. (Doppel-)A. 01, II 85, 3. A. 02; Kaiserhaus zu Goslar (mit H. Cuno) 85, 3. A. (m. A. v. Behr) 01; Ausgew. Schulreden 86; Kleine Poetik 86; Ev. Andachten (m. Fr. Hesse) 87; N. Schulreden 90; Zur Einführg in d. deutsche Volkslied 90; In d. Abschiedsstunde, 25 Entlassungsred. 94; Bibl. Geschichten des A. u. N. T. 04. **Neubearb**: D. Plümer-Haupt-Bachmannsche Lesebuch f. höh. Mädchenschulen (mit and.) I—VII 04.

Leiner, Richard, ✪, Nov., Kritiker. Straßburg i. Els., Gailerstr. 15. (Saaz in Böhmen 21/1 77.) **V**: Abschied, Sch. 00. *

Leiningen, Helene Gräfin zu (Pf. Frithjof Holm), ✪. Wiesbaden, Parkstr. 29. (Breslau 6/8 65.) **V**: Das Relief; Salonpoeten; Im Vorzimmer d. Kaisers; Die Hochzeit der Mumie.

Leiningen-Westerburg, Josephine Gräfin zu, geb. v. Sprunner. Cassel, Wolfs-

schlucht 5. (8/4 35.) **V:** Dichtungen 97/05 IV; Erlebtes u. Fabuliertes 99 II; D. Kaiserin 01.

Leiningen-Westerburg, Karl Emich Graf zu, ♛ ♆, ⌂, prß. Rittm. a. D. Neu-Passing b. München, Villa Magda. (Bamberg 15/9 56.) **V:** Gesch. u. Beschreibung d. Burg Neu-Leiningen 83; Graf Friedrich v. Leiningen 83; Adelige Allianzen 84; Wahl- u. Denksp. 84; E. Wappenstein d. Hartenburg 85; Die Leiningenschen Wappen und Siegel; Speyerer Bischofschronik 85; Kampfschilde in d. St. Elisabethenkirche zu Marburg 85; Friedr. Wilh. II. v. Preuß. a. d. Hartenburg 85; Rheinfahrt d. Kaiser zu Speyer, G. 86; Ein Toison d'or-Manuskr. zu Cassel 86; Redinghovens Wappenbuch zu Münch. 86; Mannh. Siegelslg 86; Zunftgesetze d. Krämer-Innung zu Grünstadt 87; Maria Luise A., Landgräfin zu Hessen 88; Witwensiegel d. deutsch. Königin Imagina 88; Hist. Blätter a. dem alt. Leininger Lande 87/89 II; E. Wappenstein d. Abtei Limburg a. H. 89; Manesse. Handschr. zu Heidelberg 89; Brinckmeiers Gesch. des Hauses Leiningen neu bearb. 90 f. II; Iffands Jäger 91; Klost. Limburg a. H. 92; Ex libris 91/92; Kufstein 93; Herald. Sitten und Unsitten 94; D. Pfälzer Wappen 94; Notariatssignete 96; Eichstädter Wappentafel 97; Bücherfluch 97; Bozen 97; Hoheitszeichen auf d. neuen deutsch. Feldkanonen 98; Russ. u. dän. Exlibris 98; C. W. Sherborn 98; Österr. Exlibris 99; Deutsche u. österr. Bibliothekzeich. 01; German Bookplates 01.

Leinitz, L., s. Zeitlin, Leon.

Leipnik, Ferdinand L., Lit. ♛, Kunst ♛, Roman, Politik, **Ue:** FEIM., Red. des „Neuen Pester Journals". Budapest, Bulyovszkyg. 23. (Temesvár 23/9 69.) **V:** Die Künstler v. Barbizon 04; La littérature hongroise contemporaine 05; Petöfi 05. *

Leipziger, Leon, Dr. phil., Hrsg. der Wochenschr. „Der Roland v. Berlin". Berlin W, Tauenzienstr. 20. **V:** Berliner Revue 93; Treptows Abschied; Der wilde Meyer; Rom.: D. Ballhausanna 97; Die neue Moral 98; Braune Lappen. ()

Leist, Burkard Wilh., ✠, Dr. jur. et phil., o. UP., GJust. R. Jena. (Westen b. Verden 12/7 19.) **V:** Bonorum possessio 44/48 II; Üb. d. Entwickelg e. positiv-gemein. Rechts in d. zivilis. Menschheit 46; Versuche e. Gesch. d. röm. Rechtssysteme 50; Zivilist. Studien auf dem Gebiete dogmat. Analyse 54/57 IV; Manzipation u. Eigentumstradition 65; D. röm. Erbrechtsbesitz 71; D. prätor. Erbsystem 73; Drei erbrechtl. Lehren 75; Üb. die Wechselbeziehg zw. d. Rechtsbegründungs- u. d. Rechtsaufhebgs-Akte 76; D. röm. Patronatsrecht 79 II; Z. Gesch. d. röm. Societas 81; Gräco-Ital. Rechtsgesch. 83; Altarisches Jus Gentium 89; Altarisch. Jus Civile 92/96 II. ()

Leist, Inigo, VB. PB., /, Dr. med. Berlin W Neue Ansbacherstr. 13. (Bamberg 56.)

Leistle, Dav., (k.), ✝, D., kgl. Lyzeal Rekt., o. Prof., Geistl. R. Dillingen a. D. (Stötten 12/3 48.) **V:** Besessenheit m. bes. Berücksichtigung d. Lehre d. hl. Väter 87; Wissensch. u. künstler. Strebsamkeit im St. Magnusstift zu Füssen 98.

Leistner, Carl v., ♆, /, Roman, Nov., Essay, hochdeutsch. u. Dialektdicht., Jugendschr., Lexikogr. Nürnberg, Martin Richterstr. 33. (Erlangen 12/3 37.) **V:** D'liabn Berg'; G. 84, 2. A. 85; D. Tochter d. Kerkermeisters, R. 86.

Leistner, Frau Elise v., geb. v. Leistner, ♆, Roman, Nov. Nürnberg, Martin Richterstr. 33. (München 18/2 51.)

Leistner, Karl Richard, DÖSchG., ⊙, ♆, Nov., Polit., Volksschullehr. Waltersdorf-Oberpolitz, Böhm. (Fischern 22/3 67.) **V:** Herdfeuer, dram. G. 02; Panthea, die Kriegsgefangene, Dr. u. Libretto 03, 2. A. 05.

Leistner, Ottomar, ⊙, Dr. phil. Berlin W, Charlottenstr. 63. (ebda 8/4 44.)

Leiter, Friedr., CP., ✉, Red. d. „N. W. Tagbl." u. Hrsg. d. „Östr.-ungar. Konsular-Korrespondenz". Wien I, Steyrerhof 3. (Jassy 59.) **V:** Steuer d. Presse 85; Katechismus d. neuen Steuern 95, d. gewerbl. Sonntagsruhe 95; Männerkleidererzeugng in Wien 96; Wer muß Personaleinkommensteuer u. Besoldungssteuer zahlen? 97; Wer muß Rentensteuer zahlen? 97. ()

Leitgeb, Otto Ritter v., ASV., Dr. jur., Nov., Roman, Essay, ♆, /, **Ue:** EFI. Görz. (Pola 24/10 60.) **V:** Ausklang, N. 96; Psyche, N. 2.—4. A. 99; D. Gänsemännlein, N. 2. A. 00; Um Liebe, N. 2. u. 3. A. 00; Sidera cordis, N. 01, 1./2. A.; Der verlassene Gott, N. 02; Die stumme Mühle, N. 03, 2. A. 04; Bedrängte Herzen, Nn. 04.

Leithäuser, Gust., Dr. ph., Kunst ♛, Prof. a. d. Gelehrtensch. d. Johanneums. Hamburg-Uhlenhorst. (Elberfeld 9/12 51.) ()

Leitich, Albert, DÖSchG., Theater- u. Kunstkritik, /, Red. d. „Deutsch. Zeitg." Wien VIII, Langeg. 9. (ebda 5/10 69.) ()

Leituer, G. Gustav, DÖSchG., ASV., Kritik, Satire, ♆, /, Hrsg. d. Korrespondenz „Das Interview", Sekr. des „Österr. Tagblattes Schwarz-Gelb". Wien VI/1, Windmühlg. 39. (ebda 17/11 80.)

Leituer, Martin, (k.), kanonisch. Recht, Dr. jur. can., Subregens. Regensburg, Schottenstr. A 244. (Bodenwöhr 11/3 62.) **V:** Santis Praelectiones juris canonici (5 Bücher u. Generalindex) 86, 4. A. 03; Kath. Eherecht 02.

Leitritz, Johs., franz. u. engl. Landes- u. Volkskunde u. engl. Schulgesch., Prof., Dir. d. Realsch. an der Prinz-Georgstr.

Düsseldorf. (Mutschau $^{2}/_{9}$ 54.) V: Paris et ses environs 94, 3. A. 01; La France 94, 2. A. 01; Colomba 92, 2. A. 01; Expédition d'Égypte 94; Education a. Schools in Early England 97; Altenglands Unterrichts- u. Schulwesen 98; Frankreich in Gesch. u. Gegenw. 01; Conquest of Mexico 03; Guillaume le Conquérant 90. ()

Leitschuh, Franz Friedrich, Kunstꝛ, Dr. phil., ao. UP., Hrsg. u. Red. d. Monatsschr. „D. Kunstgewerbe in Els.-Lothr." Straßburg i. E. (Würzburg 75.) V: Fachschr. ()

Leitzmann, Alb., deutsche Sprach- und Lit.ꝛ, Dr. phil., ao. UP. Jena, Weimar-Geraer Bahnhofstr. 16. (Magdeburg $^{3}/_{8}$ 67.) V: bezw. H: König Tirol, Winsbecke u. Winsbeckin 88; Briefe v. W. v. Humboldt an F. H. Jacobi 92; G. Forster 93; Briefe u. Tagebücher G. Forsters von seiner Reise 1790 93; Üb. Goethes Hermann u. Dorothea, aus V. Hehns Nachlaß 93, 2. A. 98; Tagebuch W. v. Humboldts von s. Reise nach Norddeutschld 1796 94; G. Forsters kleinere Schriften 94; Quellenschriften zur neueren deutsch. Lit.- u. Geistesgesch. 94 f. IV; Goethes Briefe (Weim. Ausg.) XVII—XXI 95 f.; Sechs ungedruckte Aufsätze über das klass. Altertum v. W. v. Humboldt 96; Jugendbriefe A. v. Humboldts an W. G. Wegener 96; Briefwechsel zw. Karol. v. Humboldt, Rahel u. Varnhagen 96; Register zu Schillers Briefen v. Jonas 96; D. Fabeln Gerhards von Minden in mnd. Sprache 98; Aus Lichtenbergs Nachlaß 99; Briefwechsel zw. Schiller u. W. v. Humboldt 00; Untersuchungen über Wolframs Titurel 00; Lichtenbergs Briefe (m. K. Schüddekopf) 01 f. III; R. Haym zum Gedächtnis: Neue Briefe von Karol. v. Humboldt 01; Lichtenbergs Aphorism. 02 f. II; Wolfram v. Eschenbach 02 f. III; W. v. Humboldts gesammelte Schriften 03 f. III; Die Melker Handschrift 04.

Leixner v. Grünberg, Otto, BP., PA., VB., Ästhet., Lit., Kultꝛ, Red. d. „Deutsch. Roman-Zeitg.". Groß-Lichterfelde, Potsdamerstr. 63. (Saar $^{24}/_{4}$ 47.) V: Ged. 77, 2. A. 01; Mod. Kunst 77 f. II; Nov. 78; Anleitung in 60 Minuten Kunstkenner zu werden 79, 4. A. 87; Gesch. d. deutsch. Lit. 80 II, 6. A. 03; D. bildenden Künste 80; Phantasus, Festsp. 81; Gesch. d. fremd. Lit. 82 II, 2. A. 98; Die beiden Marien, N. 82, 2. A. 00; Uns. Jahrh. 83 II; N. Märchentheater 83; Andachtsbuch ein. Weltmannes 84; Apostelchen 85; Randbemerkgn eines Einsiedlers 85; Blitz u. Stern, N. 86, 3. A. 99; Herbstfäden 86; Dämmergn 86, 2. A. 01; Deutsche Worte 87; Im Hohlspiegel 88; Ästhet. Studien f. d. Frauenwelt 88, 6. A. 01; Anleitung in 60 Minuten witzig zu werden; Gegen d. Kunstausstellgn; Plauderbriefe an eine junge Frau 89, 3. u. 4. Tausd. 01; A. d. Vogelschau 89; Aus vier Dimensionen 89, 2. A. 00; Soziale Briefe a. Berlin 91; D. Rückkehr der Phantasie, Festsp. 92; Laienpredigt. f. d. deutsche Haus 94; A. meinem Zettelkasten 96; Christentum u. mod. Kunst 97; Also sprach Zarathustras Sohn, R. 97, 2. A. 03; D. Frack Amors; Stipendiat d. Frh. v. Erck, N. 98; Überflüssige Herzensergießungen 01, 2. A. 03; Die Ehereifen 01; Ausgew. Poet. Werke 01 III; Erträumte Liebe 01; Zum Kampfe gegen d. Schmutz in Wort u. Bild, 7. bis 12. Tausd. 04.

Lellmann, Karl, (k.), /, Nov., Rekt. d. städt. St. Marienschule. Breslau, Fiedlerstr. 12 I. (Bückeburg $^{26}/_{8}$ 45.)

Lemberger, Ernst (Pf. Ernst L. M. Berger, Montanus), /. Berlin S, Alexandrinenstr. 49. (Wien $^{31}/_{12}$ 66.) V: Ehe man Ehemann wird, Humor. 97

Lemcke, Heinr., Ethnogr., Reisebeschr., Spezialkommissär d. Mexikan. Regierung, Minist. de Fomento. Mexiko. (Harburg a. E. $^{17}/_{6}$ 44.) V: Wisconsin 82; Souvenir a. d. Atlant. Ozean 84; Kanada 84; Im Lande d. sonnigen Südwesten 84; Kentucky 85; Der neue Süden 91; Ill. Chicagoer Weltausst.-Führ. 93; Illustr. Ozean-Führ. 95; Via Sunset Route, Eine Reise um d. Welt 96; Mexiko 97; Kalifornien 97; Eine Fahrt n. dem Reiche d. Mikado 97; Mexiko, das Land u. seine Leute 00; Das Deutschtum i. Mexiko 02; Reisebilder a. Mexiko 02. ()

Lemcke, Karl v. (Pf. Carl Manno), Lit.-ꝛ, Kunstꝛ, Ästh., Dr. phil., Prof. München, Königinstr. 65. (Schwerin $^{26}/_{8}$ 31.) V: Lieder u. Ged. 61; Gesch. d. deutsch. Dichtung von Opitz bis Klopstock 71, 2. A. 82; Popul. Ästhetik, 6. A. 90; Meister der niederl. Malerei 78; Beowulf, R. 82, 3. A. 99; Ein süßer Knabe, R. 84, 3. A.; Kinder des Tages, Lsp.; Gräfin Gerhard, R. 92; Jugendgenossen, R. 97. ()

Lemcke, Oskar, Versicherungsfach, Hrsg. u. Red. d. „Deutsch. Versicherungspresse" (s. 1873) u. d. „Lebensbild. aus d. Assekuranz-Gesch." Berlin-Friedenau, Allstr. 6. (Berlin $^{12}/_{9}$ 44.) V: Katechismus d. Versicherungswesens 74, 2. A. 88; Fünf Erzählungen f. d. Jugend 90. H: Lesebuch f. Versichergsbeamte u. Agenten von A. Wiedemann.

Lemcke, Paul (Pf. Hans Lemke), /, Lokalꝛ, ⚔, ♛, ObBürgerm. Zeulenroda i. Th. (Nordhausen $^{16}/_{9}$ 50.) V: Kgl. Württ. Mil. Rang- u. Quart.-Liste 76; Sekundaner-Freud u. Leid, Hum., 5. A. 79; Schülerlist u. Lehrertücke, Hum. 80; Nordhäuser Patrizierfamilie Ernst 86; Thüringer Musikfeste und die Napoleonsfeste in Erfurt 86; Deutsch. Kaisertraum u. der Kyffhäuser 87; Frankenhausens Entwicklg 1884/88 88; Das Gehege 90; Nordhäuser Geiseln in Magdeb. 1760 90; Touristenkarte dch d. Kyffh.-Geb.

(mit Weise) 90; Georg von Schwarzb.-R. 90; Schülerlust, Lieb u. Leid, R., 2. A. 91; Führer durch d. Kyffhäuser-Geb. u. s. Umg., 2. A. 91; Spezialkarten v. Kyffhäusergeb. (mit Köhler), 4. A. 93; Gesch. des freien Reichsstifts u. d. Klosterschule Walkenried 95; Führer durch Nordhausen u. Umg., 2. A. 96; Kyffhäuser- u. Südharz-Führer 96; Der Nordh. Armen-Unterstützgs-Verein v. 1847 99; 71 er in Feindesland 99; Einbeziehg v. Reuß ä. L. i. d. Preuß. Staatsbahnnetz 02; Verwaltungsgeschichte d. St. Zeulenroda 1899|1904 04; Führer durch Zeulenroda u. Umg. 04.

Lemke, Fräul. Elisabeth, Volkskunde, /. Berlin W, Sigismundstr. 7 II. **V:** Lose Körner, G. 82; Volkstüml. in Ostpreußen 84, 87, 99 III.

Lemke, Hans, s. Lemcke, Paul.

Lemme, Ludw., ✝, D., o. UP., GKirchenrat. Heidelberg, Bergstr. 23. (Salzwedel $^{8}/_{8}$ 47.) **V:** Große Reformationsschriften Luthers vom J. 1520 75, 2. A. 84; Evangelium i. Böhmen 77; Religionsgesch. Bedeutung des Dekalogs 80; Nächstenliebe 81, Echte Ermahnungsschreiben Paulus an Timotheus 82; Sünde wider den h. Geist 83; Pflege d. Einbildungskraft 84; Macht des Gebets mit bes. Beziehung auf Krankenheilung 87; Erfolg d. Predigt 88; Grundlage, Ziel u. Eigentümlichkeit d. theolog. Studiums 91; Wert d. Gebets 92; Recht d. apostol. Glaubensbekenntnisses u. s. Gegner 93; Die Kirche, die Gemeinschaft der Heil. 93; Heilstatsachen u. Glaubenserfahrung 95; Die Freundschaft 97; R. Nothes Hundertjahrfeier 99; Endlosigkeit der Verdammnis u. allg. Wiederbringung 99; Zeugnisse v. Heil in Jesu Christo, Predigt. 99; D. gegenw. Stand d. Ethik 00; Wesen d. Christentums u. die Zukunftsreligion 01; Die Buße nach Schrift, Bekenntnis u. Erfahrung 01; Christliche Ethik 05.

Lemmermayer, Fritz, CP., /, Kritik, Roman, Erz., ✒. Wien VI, Schmalzhofg. 28. (ebda $^{26}/_{3}$ 57.) **V:** Deutsche Lyrik d. Gegenwart 84; Alchymist, R. 85; Menschen und Schicksale 90; Gudrunlied, übers. u. eingel. 91; Im Labyrinthe des Lebens, G. 92, 2. A. 01; Simson u. Delila, Tr. 93; Belladonna, R. 96; Repetitorium der deutsch. Lit.-Gesch. 94|98 III; Haschisch, Erz. 98; Ein H. Sachs-Abend (m. R. Kralik) 98; D. öde Haus, Erz. 00; Armut u. Übermut, Erz. 00; Nov. u. Novtten 03. **H:** F. Schlögl, ges. Schriften 93 III; Hebbels Briefe (m. R. M. Werner) 01 III.

Lempens, Carl, ♛. Elberfeld, Postfach I. **V:** Das größte Verbrechen aller Zeiten 04; Gesch. d. Deutsch. Ordens 04. (*)

Lenary, s. Lehnhard, Paul R.

Lendenfeld, Rob. Lendlmayr v., ♈, ▲, ◍, Dr. phil., o. ö. UP. Prag, Zoolog. Institut. (Graz $^{10}/_{2}$ 58.) **V:** A Monograph of Horny Sponges 89; Australische Reise 92, 2. A. 96; Aus den Alpen 96 II; Die Clavulina d. Adria 98; Hochgebirge d. Erde 99; Neu-Seeland 00; Tetraxonia 03.

Lenganer, Frau Hedda, geb. Düfflipp, (k.), Roman, Nov., Kinderschr., O. Würzburg, Johanniterg. 2. (München $^{17}/_{6}$ 57.) **V:** Zweierlei Maß, Sch. 98; Gretl hint. Busch, Sch. 01.

Lengauer, Jos., ♐, GP. Würzburg, Johanniterg. 2. (Riedering $^{28}/_{9}$ 51.) **V:** Lehrbuch der ebenen Geometrie 85, 8. A. 04, d. ebenen Trigonometrie 94, 2. A. 01, d. Stereometrie 95, 2. A. 03; Geometr. Wahrscheinlichkeitsprobleme 99.

Lenk, Heinr. v., skandin. Lit., Buren♛, **Ue:** DNSchwIsl., Dr. phil., Kustos d. Hofbibl. Wien XIII, Penzingerstr. 108. (Graz $^{19}/_{6}$ 53.) **V:** (norweg. Sprache) Af den yngste norske Kvindeliteratur 87; D. Wanderungen der Buren 01; Die Geschichte Transvaals 02 II; Die Geschichte Transvaals u. d. Oranjefreistaates 03.

Lenk, Frau Pastorin Margarete, Jugd-Erz. Grün b. Lengenfeld i. V. (Leipzig $^{29}/_{8}$ 41.) **V:** D. Zwillinge 94; 2. A. 97; Ein Kleeblatt 95, 3. A. 04; Des Pfarrers Kinder 96, 2. A. 99; Im fernen Westen 96; Kinderherzen 97, 2. A. 01; D. Findling 98, 2. A. 03; Im Dienst d. Friedefürsten 99; Drei Wünsche 00; D. Bettelsänger 01; Seemövchen u. a. Erz. 02; Treue Herzen, 2 Erz. 03; Sturm u Sonnenschein, 2 Erz. 04.

Lennemann, Wilhelm, ASV., ✒, /, Lehr. Iserlohn, Wallstr. 34. (Aunen $^{24}/_{9}$ 75.) **V:** Aus Bauernlauden, G. **H:** „Der Westen".

Lennhoff, Rudolf, Innere u. soziale ✗, Dr. med., Arzt u. Red. d. „Med. Reform". Berlin, Schmidstr. 37. (Lüdenscheid $^{24}/_{166}$.) **V:** Die zukünftige staatsrechtliche Stellung der Ärzte in Deutschland 03; Kommentar zum Kongreß der Krankenkassen Deutschlands am $^{25}/_{1}$ 04 in Leipzig 04.

Lenobel, Jos., PA., Hrsg. u. Verleger des „Häuserkatasters d. k. k. Reichshaupt- u. Residenzstadt Wien". Wien IX/2, Nußdorferstr. 16. (ebda $^{29}/_{1}$ 58.)

Lenor, Frau Ernestine v., ASV., Nov., O. Leipzig, Waldstr. 70. (Szenitz, Ung. $^{3}/_{2}$ 58.) **V:** Selbstvernichtung, Novellenzyklus 04. *

Lensch, Paul, Politik, Dr. rer. polit., Red. Leipzig, Czermaksgarten 10. (Potsdam $^{31}/_{3}$ 73.) **V:** Wandlungen in der Verfassung d. Zuckerindustrie 00. *

Lenthin, Rolf, s. Friedemann, Rud.

Lentner, Ferd., CP., ✒, ✠, Dr. jur., o. UP. Innsbruck. (Salzburg $^{11}/_{12}$ 41.) **V:** Licht u. Schatten, G., 68—73 III; Die Figur des salzburg. Hanswurst 93, 2. A. 95; Bestimmgen gegen Mißbrauch d. Wahn-

u. Wunderglaubens 95; Unter d. Taktierstabe 95; Denkwürdigkeiten aus Tirols Befreiungskämpfen 99; Sebast. Ruf als Seelenforscher 02 u. Fachschriften. ()

Lentze, Karl, Red.u.Hrsg.v.„Reichsger.-Korresp.", Red.d.„Vegetar.Warte". Leipzig, Grassistr. 13. (Warsleben 28/11 59.) **V:** Lehrb. d. deutsch. Volksstenogr. 81, 3. A. 92; Weltsprache u. ihre Bedeutung 80; Lehrb. d. Weltsprach.-Stenogr. 86.

Lentzner, Karl Aug., engl. Ψ, vergl. Lit.-♛, Dr.phil., Hrsg.d. „German Essays for English Thinkers", Prof., Doz.am Orientat. Seminar d. Univ. Berlin, Burgstr. 1b. (Frankfurt a. M. 25/5 42.) **V:** Educat. Essays 81; Üb. einige v. Shakespeares Frauen-Charakteren 85; Sonett in d. engl. Dichtg 86; Z. Shakespeare-Bacon-Theorie 90; Ophelia u. Porzia 90; Three Essays 90; Kreuz bei d. Angelsachsen 90; Edw. Thring: The Classics 90; Colonial English 91; Tesoro de Voces Hispano-Americanas 92; Guatemala Span. 92; Nicaragua Span. 92; Chamisso's Life and Work 93; The Berlin Dialect 93; The German Numerals 93; Lectures on Scandinavian Liter.; Outlines of Old Icelandic Accidence 95; The Teaching of Lit. as Lit. 97; Calderon-Vorlesungen 00; South Place Lectures 04.

Lenz, Adolf, Kz, Dr.jur., o.UP. Czernowitz. Wien 17/1 68.) **V:** D. strafr. Schutz d. Pfandrechts 93; D. Zwangserziehg i. England 94; Die Fälschungsverbrechen I 97. ()

Lenz, Fritz (Pf. L. Fritz), Erz., Ψ, ⊙, Lehr. Halberstadt. **V:** Schuld u. Liebe, Erz. 00; Lose Blätter, G. 00; Aus Deutschlands großer Zeit, Vsch. 00; Widukind, Vsch. 00; Neue Klänge, G. 01; Späte Sühne, u. spätes Glück 01; E. indische Gesch. 02; Poetisches Allerlei, Ged. 03; Der Schmiedefritz, Die Questenheimer, Der arme u. der reiche Peters, 3 Erz. 04.

Lenz, Leo, s. Schwanzara, J. R.

Lenz, Oskar, ◍, ▲, Dr. phil., o. UP. Prag, Weinberge, Untere Blauikg. 6. (Leipzig 13/4 48.) **V:** Skizzen aus WAfrika 78; Timbuktu 84 II; Die sog. Zwergvölker Afrikas 94; Wanderungen in Afrika 95; Über Geld bei Naturvölkern 95; Ophir u. die Ruinen b. Simbabye in SOAfrika 96; Geogr. v. Afrika (Andrees Hdb. d. Geogr.) 99.

Lenz, Philipp, dtsche Dialekte, Dr.phil., Prof. an d. höh. Mädchensch., Hrsg. (m. Otto Heilig) d. „Zeitschr. f. hochdeutsche Mundarten". Baden-Baden, Stefanienstr. 21. (Handschuhsheim 21/10 61.) **V:** Vergleich. Wörterb. d. neuhochd. Sprache u. d. Handschuhsheimer Dial. 98.

Leo, C., s. Ziegler, Leo.

Leo, Emil, s. Völkel, Emil.

Leon, Raimund Reichsritt. v., DÖSchG., ⊙, Landwirt. Meran, Tirol, Weindlhof, (ebda 13/10 65.) **V:** Um Geld u. Ehre 97; Savonarola 02; Deutsche Bauern 02: Franzosen in Tirol (Textbuch f. d. Gesänge) 02. ()

Leonardi, Hans, s. Lepehne, Marga.

Leonhard, Rud., Ψ, Dr. jur., o. UP., GJustR.. (Breslau, Lindenallee 6. (ebda 26/12 51.) **V:** Vers. e. Entscheidg d. Streitfrage über den Vorzug d. successio graduum vor dem Accrescenzrechte nach röm. Rechte 74; In wie weit gibt es nach der Vorschrift d. deutsch. ZPO. Fiktionen 80; Irrtum bei nichtigen Vertr. nach röm. Rechte 82/83 II; Noch ein Wort über den jurist. Univ.-Unterr. 99; Rechtsfälle z. vergl. Studium des röm. Rechts u. des preuß. Landrechts 87; Univ. Bologna i. MAlter 88; Roms Vergangenheit u. Deutschlands Recht 89; Irrtum als Nichtigkeitsgrund im Entwurfe e. BGB. f. d. D. R. 89; Eideszuschiebg in Familienrechtsprozessen nach dems. 90; Entwurf e. BGB. f. d. D. Reich u. s. Beurteilung 81; Lebensbedingungen der Rechtspflege 91; Die bes. Rechtszweige im Entwurfe e. BGB. für d. D. Reich 92; Die Anfechtbarkeit der Verträge f. d. Vermög. e. Dritten 92; Institutionen d. röm. Rechts 94; Überblick üb. d. neue BGB. 97; D. Vollendung d. Deutschen BGB. 97; D. Erbschaftsbesitz 99; D. Hauptziele d. neuen BGB. 00; Der Allg. Teil in Guttentags Sammlung; Das Recht d. BGB. in Einzeldarstellungen 00; Studien z. Erläuterg des BGB., 1. Heft: D. neue Gesetzb. als Wendepunkt d. Privatrechts-Wissensch. 00; Der Schutz der Ehre im alten Rom 02; † Ecks Vorträge üb. das R. d. BGB., ergänzt I 03, II 04, III 04.

Leonhardt, Emin, s. Höcker, Georg.

Leonhardt, Joh., ASV., Nov., ✓, Lit. ♛, ⊙, evang. Pfarr. Zeiden b. Kronstadt, Siebenbürg. (Schäßburg 28/7 59.) **V:** Aus Siebenbürgen 90; 2. A. 95; Frau Balk, Dr. 96; D. Werberin, Vst. 98; D. Silbergulden, Vst. 02.

Leoni, F., s. Lortsch, Franziska.

Leoni, Karl, s. König, Friedr. Emil.

Leony, Frau Marie, ⊙. Charlottenburg, Schillerstr. 103. (Züllichau 29/8 52.) **V:** Fallstricke, Lsp. 98; Das Glück, Sch. 00; D. Gelübde, Lsp. 02.

Lepehne, Frl. Marga (Pf. E. Vilmar, Hans Leonardi), ASV., Romane, **Ue:** FEHDNSchw. Berlin-Schmargendorf, Villa Bohm. (Labiau, Ostpr. 19/8 65.) **V:** Darbende Seelen; Von einem Stamme; Leonie; Prinzeß.

Leporin, Frl. Valerie, PA., Kinderschriften, ✓. Eisenach, Marienthal 7. (Gnadenfrei, Schles., 26/6 53.) **V:** Kunst d. Pflanzenklebens 86; Meine Neffen 87.

Leppermann, Hermann, (k.), Dr. phil., ObLehr. a. Kgl. Gymn. Paderborn, Am Abdinghof 30. (Münster i. W. 5/11 66.) **V:**

De correptione vocabulorum iambicorum apud Plantum 90; Griech.-röm. Altertumskunde (mit Direktor Hense u. a.) 03, 2. A. 05. H: Goethe, Hermann und Dorothea 01, 2. A. 03; Ausgewählte Briefe Ciceros 05. *

Leppin, Paul, ♆, Kritik. Prag-Weinberge, Kramerius g. 31. (Prag 27/11 78.) V: D. Türen d. Lebens, R. 01; Glocken, die im Dunkeln rufen, G. 03; Daniel Jesus, R. 05.

Leppin, Rudolf (Pf. R. Reim), Humoristisches u. Postalisches, Ob Postassist. Berlin, Hufelandstr. 21. (Breddin 21/8 71.)

Leppmann, Arthur, wiss. u. popul. ✗, Dr. med., MedR., kgl. Kreisarzt, Nervenarzt, leitender Arzt d. Kgl. Beob.-Anst. f. geisteskranke Verbrecher in Moabit, Red. d. „Ärztl. Sachverständ.-Ztg.". Berlin NW, Kronprinzen-Ufer 23 II. (Raudten 31/12 54.) V: Über epidemische Geisteskrankheiten 82; D. preuß. Kreisarzt 86, 5. A. 01, 1. u. 2. A. mit Schlockow, 3. bis 5. A. mit Roth; Medizin. Taschenkal. (mit Partsch, Kionka u. F. Leppmann) 88—04; D. Sachverständig. Tätigkeit bei Seelenstörungen 90; Die ärztl. Fürsorge f. Geisteskranke außerhalb der Anstalt 90; Der seelisch Belastete u. s. ärztl. Überwachung 93; Weltall u. Menschheit (m. Krämer) 00 ff.; Krankheit u. Ehe (m. Senator) 04.

Lerch, P. Wenzel, Volksschriften, SJ., Missionspriester. Mariaschein, Böhm. (15/10 46.) V: Das letzte Mittel, 15. A. 00; Eine Prophezeihung, 10. A. 00; Das Ende der katholischen Kirche, 6. A. 00; Der christl. Arbeiter, 6. A. 00; Der Glückstag, 4. A. 00; Was ist Bildung? 4. A. 00; Das große Privilegium d. kath. Kirche, 4. A. 00; Eine Fälschung, 4. A. 00; D. göttl. Leben d. Seele 98, 2. A. 00; D. Jungfrau, 10. A. 01; Die Frau, 5. A. 01; Das Glück der Bösen 02; Das Leiden der Guten 02; Gott d. Liebe? 02; Auch ohne Gott! 02; Dunkle Wege 02; Die Schonzeit 02; Die Gefühlsreligion, D. moderne Religion 03; D. mod. Ehrenhaftigkeit 03.

Leschivo, Frau Alma, geb. Gerhard, VB., Roman, ○, ♆. Dresden-Loschwitz, Pillnitzerstr. 15. (Ronneburg 21/8 48.) V: Ring der Wahrheit, R. 82; Jul. von Braunschweig, Sch. 83; Keine Ehe ohne Liebe, Lsp. 84; Don Juan d'Austria, Sch. 84, 2. A. 96; Arzt, Erz. 88; Dichtgen z. Mytholog. Landsch. v. Kanold 88, 2. A. 01; Hochsommer, G. 89; Liebe u. Leidenschaft, D. 89; Opfer oder Sieger, R. 91.

Leser, Edmund, Chirurgie, Dr. med., Prof., UDoz. Halle a. S., Gr. Steinstr. 20 I. (Münster i. W. 1/5 53.) V: Lehrb. d. spez. Chirurgie 90, 6. A. 04; Operations-Vademecum f. prakt. Ärzte 99, 2. A. 01.

Leser, Hermann, ⁂, Dr. phil., UDoz. Erlangen, Burgbergstr. 41 I. (Weimar 1/6 73.) V: Z. Methode d. krit. Erkenntnistheorie 00; Das Wahrheitsproblem unter kulturphilosoph. Gesichtspunkt 01.

Leske, Franz, ✗, Dr. jur., GObJustR. Berlin W, Würzburgerstr. 19. V: Vergleich. Darstellg des BGB. u. des Preuß. Allg. Landrechts, 1. u. 2. A. 00/02 II. H: Die Rechtsverfolgung im internat. Verkehr (m. Dr. Loewenfeld) 95, 97 II. ( )

Leske, Maria, s. Witter, Marina.

Lesker, Bernh., (k.), ♛, /, Pfr. Münster b. Dieburg, Hess. (Schwerin 30/11 38.) V: Aus Mecklenburgs Vergangenheit; Irlands Leiden u. Kämpfe; St. Wendelinus, 5. A. 00; E. Fahrt a. d. Adria 95. Ue: Nachf. Christi 94, n. A. 00.

Leskien, August, slav. Ψ, Dr. phil., o. UP., GHofR. Leipzig, Stephanstr. 10. (Kiel 8/7 40.) V: Handb. d. altbulgarischen Sprache, 4. A. 05 u. a.

Leß, Emil, Meteorologie, Dr. phil., Priv.-Doz. a. d. Univ. u. d. landw. HSch. u. Leiter d. Wetterbüreaus. Berlin NW, Bachstr. 11. (Königsberg, Pr. 14/4 55.)

Lessen, L. Salomon, Reise /, ♆, Nov., Essays, Red. d. illustr. Wochenschrift „Die Neue Welt". Berlin-Niederschönhausen, Waldowstr. 13. (Lessen, Westpr., 17/9 73.) V: Vignetten 94; Kosmische Kränze 95; Fackeln 04; Achtung Bombe! 05.

Lessenthin, Berthold, Riesengebirgsliter. Breslau I, Neue Gasse 20. (ebda 27/8 42.) V: D. Riesengebirge i. Wint. 01.

Lessenthin, Christa, s. Niesel, Christa.

Lesser, Adolf, ✗ Dr. med., ao. UP., Gerichtsarzt. Breslau, Kaiser Wilhelmstr. 90. (Stargard 22/5 51.) V: Atlas der gerichtlich. Medizin 84 u. 90; Stereoskop. gerichtl.-mediz. Atlas 98—00; Stereoskop. gerichtsärztl. Atlas 03.

Lesser, Ladislaus Leo Frhr. v., Chirurgie, Dr. med., UDoz. Leipzig, Schwägrischenstr. 1. (Warschau 28/7 46.) V: Chirurgische Hilfeleistungen bei dringend. Lebensgefahr 80; 5 Jahre poliklin. Tätigkeit 83; Experimentelles u. Klinisches über Skoliose; Varicen; Transfusion; Hauttuberkulose; Pes varus paralyticus; Operative Behandlg schlecht geheilter Brüche im Handgelenk; Organisation des catgut u. über Heteroplastik; Listers antisept. Wundbehandlg; Üb. d. Verbandpäckchen d. Soldaten; Üb. Luxation des os lunatum carpi; üb. Seehospize f. Kinder; Üb. Volksbäder; Üb. die Antisepsis u. a.

Lesser, Frl. Sophie (Pf. Lisa Seiler), /, Roman, Ue: EFI, wissenschftl. Lehrerin. Berlin-Schöneberg, Bahnstr. 44 III. (Wien 19/10.) V: Die Frau geg. d. Alkohol.

Lessing, Eugen, Dr. phil., Pfr. der deutsch-ev. Gem. Florenz, via della Costa Scarpuccia 3. (Schönbrunn 25/5 66.) V: Worte am Grabe des Prof. Dr. Arn.

Boecklin 01; Evang. Deutschtum i. Italien in: D. Protest. a. Ende d. 19. Jahrh. 02. ()

Lessing, Jul., ♌, Kultur♛, Dr. phil., Dir. am Kunstgew.-Mus., GRegR. Berlin W, Potsdamerstr. 122a. (Stettin 20/9 43.) **V:** Kunstgewerbe auf der Wiener Weltausst. 73; Alt-oriental. Teppichmust. 77; Renaissance im heut. Kunstgewerbe 77; Muster altdeutscher Leinenstickerei I 78, 10. A. 85, II 79, 6. A. 86; Silberarbeiten des A. Eisenhoit 81; Holzschnitzereien d. 15. u. 16. Jahrh. 82; Modeteufel 84; Was ist ein altes Kunstwerk wert? 85; Handarbeit 87; Vorbild.-Hefte 88—02; Uns. Väter Werke 89; Kunstgewerbe als Beruf 91; Das Moderne i. d. Kunst 98; Gewebe-Samml. 00/04; Wandteppiche d. deutsch. MAlters 00/04.

Leßmann, Otto, BP., Musik♛, Hrsg. d. „Allgem. Musik-Zeitung". Charlottenburg, Spreestr. 42. (Rüdersdorf 30/1 44.) **V:** Liszt 81. ()

Lettkow, v., s. Markovics, M. A. v.

Leube, Frau Ida (Pf. Oskar Herzfried), ♌. Wien IV, Gr. Neug. 5. (ebda 28/1 68.) **V:** Sonnensucher, Libretto; Fehler u. Verbrechen; — (mit R. Thamm): Ruhmeswege, Schw.; Gräfin Fritzl, Lsp.; Folgen d. Salome, Schw.; Vater wird gesucht, Schw.*

Leuchtenberger, Gottlieb, deutsche Lit., Ψ, 🏛, GDir., GRegR. Berlin, Wilhelms-Gymn. (Wittenberg 14/12 39.) **V:** Drei Grundbedingungen z. Gedeihen e. höh. Schule 75; Dispositionen zu deutsch. Aufsätzen u. Vorträgen I 75, 5. A. 94, II 79, 4. A. 94; Dispositive Inhaltsübersicht d. drei olynth. Reden 82, 2. A. 84; Oden d. Horaz f. d. Schulgebrauch dispon. 89, 3. A. 97; Sprache in Luthers kl. Katechismen 91; Philos. Propädeutik auf d. höh. Schulen 93; Hauptbegriffe der Psychologie 89.

Leue, Hans, Gabelsbergersche Stenogr., Eisenbahnsekr. Braunschweig, Nordstr. 9. (Holzminden 7/10 57.) **V:** Gesch. des Braunschweig-Hannoversch. Stenograph.-Verbandes 96; Hauptregeln d. Satzkürzung 01, 5. A. 03; Lesebuch zur Einführung in die Redeschrift 03.

Leumann, Ernst, Sanskrit-Lexikogr., Jaina-Lit., Dr. phil., o. UP. Straßburg, Sternwartstr. 3. (Berg, Thurgau 11/4 59.) **H:** Aupapatika-sutra 83; Dasavaikalika-sutra u. -niryukti 92; Sanskrit-English Dictionary (mit Monier-Williams u. C. Cappeller) 99.

Leuschner, Oskar (Pf. Erich Stark), 🏛, /, Hum., ♌. Wien V, Margaretenplatz 2. (Großburg 9/5 70.) **V:** Humoresken 93; Aus goldener Zeit, G. 94; Psychodramat. Vortragsdichtgen 95; Am Weihnachtsabend. Festsp. 95; Die Comitésitzung, Vst. 95, Durfgeschichten in schles. Mundart 96; Rübezahl, Märchensp. 00.

Leusser, Josef, ASV., Ψ, Dr. med., Badearzt. Bad Kissingen, Theresienstr. 5, Villa Thea. (Arnstein 7/12 60.) **V:** Kissingen für Herzkranke 98; Ged. 02. **H:** Otto von Botenlaubens Minnelieder 97.

Leutrum v. Ertingen, Graf Gerhard, ♛, ♌, Hofmarschall a. D. Stuttgart, Kriegsbergstr. 15. (23/8 51.) ()

Leverkühn, August, Dr. jur., Amtsrichter. Lübeck, Schillerstr. 1a. (Hannover 25/10 61.) **V:** Inhalt u. Auslegung d. Hohenliedes 92; Jugendged. 00; Dantes Pilgerfahrt durch das Jenseits 00.

Leverkühn, Paul, Ψ, ⚷, Dr. med., Hofr., Directeur des Institutions et Bibl. scientifiques des Fürsten v. Bulgarien. Sofia. (Hannover 12/1 67.) **V:** Fremde Eier im Nest 91; Üb. Prolapsus uteri 91; Naumanns Philos. Bauer 00.

Levetzow, Victor v. (Pf. Hans Heinrich v. Schwießel), VB., Satir., 🏛, Politik, Humor, Ob.-Leutn. a. D. Berlin W, Culmbacherstr. 13. (Ehlerstorff b. Oldenburg i. H. 17/12 71,) **V:** Eine Hand wäscht die andere, Lsp. 03.

Levi, Arth. (Pf. A. Rutari), /, ♌, Kinderschr., **Ue:** FE., Korresp. d. „Straßb. Post". London W, New Bond Street 133. (Eßlingen 6/10 62.) **V:** Kossak, Biogr. 84; Aus Bismarcks Jugendjahren 85; Berlin in Freud u. Leid 88; Selected Works of L. Alma Tadema 95; Sommertage i. Schwarzwald 04.

Levi, Louis, 🏛, /, ◍, Red. d. „Berl. Tagebl." für Stuttgart u. übrig. Württ. Stuttgart, Hölderlinstr. 29 I. (Rexingen 30/12 49.) **V:** Leitfaden f. d. israel. Religionsunterr. 77, 98; Philos.-theolog. Studien 98; Geogr. u. Gesch. von Hohenzollern 77, 91.

Levi, Frau Thekla, geb. Edenfeld, Ψ. Stuttgart, Langestr. 12b II. (ebda 23/5 71.) **V:** Hochzeitsged. 97; Aufführgen u. Festsp. f. Jung u. Alt.

Levin, Mor., /, ♛, ♌, Dr. phil., Prediger d. jüdisch. Reformgemeinde. Berlin W, Meierottostr. 10. **V:** Gott u. Seele 71; Iberia 85; Barkochba 92; D. Reform des Judentums 95; Lehrb. d. bibl. Gesch. und Lit., 3. A. 97, d. jüd. Gesch. u. Lit., 3. A. 00, d. israel. Relig., 2. A. 00.

Levy, Alphonse (Pf. Ernst Maurer; Alph. Müller), Red. v. „Im deutschen Reich", Ψ, Nov., **Ue:** EF. Berlin NW, Karlstr. 27. (Dresden 19/11 38.) **V:** Apfelblüten, G. 77;

Rousseau; Meisterwerke d. Dresdener Galerie; Die Begräbniskapelle im Dome zu Freiberg, J. Burgkeller u. a. Gesch. 92; D. Berufswahl der Knaben 94; Erziehung d. jüd. Jugend z. Handwerk u. z. Bodenkultur 95; Erlebt, Erz. 96; Gesch. der Juden in Sachsen 00.

Levysohn, Arth., BP., /, Publizist., Dr. phil., Chefred. d. „Berl. Tagebl.". Berlin W, Steglitzerstr. 2. ()

Lewald, Frau GObFinR. Emmi, geb. Jansen (Ps. Emil Roland), Novell., Roman, ⚭. Berlin W, Ansbacherstr. 5. (Oldenburg i. Gr. 5/12 66.) **V**: Uns. lieb. Leutenants 87, 11.—13. Tauf. 02; D. Kantor v. Orlamünde 89, 2. A. 94; Gesch. eines Lächelns u. a. Nov. 94; Frl. Kunigunde, R. 94; Ged. 94; Sein Ich 99; Kinder der Zeit, R. 97; Italien. Landschaftsbilder 97; In blauer Ferne 98; Gefühlsklippen 99; Das Glück der Hammerfelds 00; Der Mut zum Glück 01; Neue Ged. 01; Das Schicksalsbuch, R. 04; Sylvia, R. 04.

Lewalter, Joh., Musik, Musiklehrer. Cassel, Wolfsschlucht 12 II. (ebda 24/1 62.) **H**: Deutsche Volkslieder, in Niederhessen ges. 90/94, 2. A. 96; Hess. Kinderliedchen (mit Dr. Eskuche) 91; Schwelmer Tänze 97, 2. A. 04.

Lewin, Adolf (Ps. Dolfe), Dr. phil., Bez.- u. Konferenzrabbiner. Freiburg i. B. (Pinne 23/9 43.) **V**: V. Schilfmeer z. Sinai, Pred. 84, Juden in Freiburg 90; Judent. u. d. Nichtjuden 91; Der ewige Jude 91; Festpredigten 01 u. 02. ()

Lewin, Anton, Inh. d. Zentral-Bureaus für die deutsche Presse. Berlin SW, Beuthstr. 1 I. ()

Lewinsky, Jos., Musikkritik, /, Humor, Gesanglehr. Berlin N, Schönhauserallee 187. (Proßnitz, Mähr., 12/9 39.) **V**: Theatral. Karrieren 81; Vor d. Kuliss. 81, N. F. 82; A. d. Guckkasten 86; Bei d. Großen des Thrones u. d. Bühne 88; V. Brettern u. Podium 88; O diese Künstler 90.

Lewinsky, Jos., k. k. Hofschauspieler u. Regisseur a. Hofburgtheater. Wien IX, Liechtensteinstr. 23. (ebda 20/9 35.) ()

Lewy, Edu., EP., Naturw., Dr. med., THSchDoz., Vorst. d. gewerbehyg. Mus. Wien III, Radetzkystr. 6. (Neubydzow 1/5 38.)

Lexis, Wilh., ✉, Dr. phil., o. UP., Mit-Hrsg. d. „Jahrb. f. Nationalökon. u. Statistik" u. d. „Handwörterb. d. Staatswiss". Göttingen. (Eschweiler 17/7 37.) **V**: Fachschriften. ()

Leyden, E., s. Reichel, Eugen.

Leyen, Alfr. von der, ✉, ⚷, Dr. jur., WGObRegR. Berlin W, Augsburgerstr. 61. (Goldschmieding 28/6 44.) **V**: 10 Jahre preuß.-deutsch. Eisenbahnpol. 76; NAmer. Eisenbahnen 85; Finanz- u. Verkehrspolit. der nordamerik. Eisenb. 94, 2. A. 95.

Leyen, Friedrich von der, german. Ψ, Märchenkde, Dr. phil., UDoz. München, Kaulbachstr. 26 III. (Bremen 19/8 73.) **V**: Des armen Hartmann Rede vom Glauben 97; Indische Märchen, übers. 98; Das Märchen in den Göttersagen der Edda 99. **H**: Herder, Ideen 04; F. Schlegel, Fragmente 04; Wilhelm Hertz, Gesammelte Abhandlungen 05.

Lhotzky, Heinrich, Dr. München-Pasing. **V**: Leben u. Wahrheit 98, 2. A. 03; Der Weg zum Vater, e. Buch f. werdende Menschen, 4. Tauf. 04. (*)

Lhoys, Dr. Albert, s. Körschner, Leander.

Lia, s. Normann, Lisi v.

Lich, Fred, s. Moeglich, Alfred.

Lichatscheff, Frau Elisabeth, (t.), Rom. St. Petersburg, Furstadtskaja 20. (Moskau 28/7 82.) **V**: Ged. 02; Erinnergn einer Berühmtheit 03; Bunte Fantasien 04; Susannes Tagebuch 04. *

Licht, Stefan, PA., CC., Wirtschaftspolitik, Verwaltungsrecht, Dr. jur., RA., Reichsratsabg. d. Brünner Handels- u. Gewerbekammer, Mitgl. d. k. k. Staats-Eisenbahnrates. Wien I, Schmerlingplatz 2. (Brünn 28/10 60.) **V**: Der Arbeitsvertrag in der Rechtsdurchsetzg 98. **H**: Das landwirtsch. Genossenschaftswesen in Deutschland (m. Dr. Moriz Ertl) 99; Mittel u. Wege zur genossensch. Organisation des kleingewerbl. Kredites in Österreich 01; D. Industrie und die Praxis der Personalsteuergesetze 04.

Lichtblau, Adolf (Ps. A. L. Blau, Wandernde Biermanne), VB., PA., ÖF., ✉, kaiserl. Rat, Red. d. Brauer- u. Hopfenztg. „Gambrinus" u. d. demokrat. „Österr.-ung. Volksbl. f. Stadt u. Land". Wien V, Wienstr. 12. (ebda 17/5 44.) **V**: Mod. Menelaus, Lsp. 65; E. Volksmann, Dr. 65; Mod. Grasel, Dr. 67; Falsche Helena, Dr. 67; Licht, Licht, Licht 76; Lage der Bierindustrie 77; Huldigungsfest d. Handwerks der Industrie, Landw. u. der Künste 97; Jubiläumstab. 1848/98 98; Aus d. Werkstätte d. Humanität 00/01. **H**: u. **Mitred**: D. Gold. Buch d. Land- u. Forstwes. in Österr.-Ung. 90.

Lichtenberg, Reinhold Frhr. v, Kunst♛, Dr. phil., a. o. Prof. a. d. THSch. Karlsruhe, Leopoldstr. 15. (Fiume 15/12 65.) **V**: Z. Entwicklungsgesch. d. Landschaftsmalerei bei d. Niederländern u. Deutschen im 16. Jahrh. 92; Üb. d. Humor b. d. deutsch. Kupferstechern u. Holzschnittkünstlern des 16. Jahrh. 97; Das Porträt an Grabdenkmalen 02; Üb. einige Fragen d. mod. Malerei 03. **Ue**: Alb. Roß Parsons, Parsifal 97.

Lichtenfelt, Hans, BP., PA., /, ✉, ⚓, Dr. phil. Bonn a. Rh. (15/10 57.) ()

Lichtenheld, Adolf, DÖSchG., Germanistik, ⁂, Dr. phil., GP. Wien I, Hohen-

staufeng. 6. (Gföll 3/7 43.) V: Studium d. Sprachen u. die intellekt. Bildg 82; Formale Bildg 94; Grillparzerstudien 91. H: Hermann u. Dorothea 83, 4. A. 01; Klopstocks Oden 84, 2. A. 89; Kleists Hermannschlacht 85; Kleists Käthchen v. Heilbronn 88; Grillparzers Ahnfrau 89; Ottokars Glück u. Ende 89; Goldnes Vlies 90; Sappho 91; Jul. v. Tarent 91; Ein Traum e. Leben 92; Demetrius 92; Hamb. Dramaturgie 93; Faust I. 98; Bruderzwist in Habsburg; Lybussa; Kabale u. Liebe; Iphigenie in Tauris 02. () [W. v.

Lichtenow, Wilh. v., s. Ritz-Lichtenow,

Lichtenstadt, Joh., ℂP., kais. Rat, Red. d. „Wiener Morgenztg.", d. „Zeitschr. für Staats- u. Volkswirtsch.". Wien I, Wallnerstr. 1. (Jungbunzlau 40.) V: Wiener Kommunalverwaltg 82; Kommun. Streitfragen; Beiträge z. Armenreform; D. Approvisionierung Wiens 1848—1898; Hafenanlagen und Stadterweiterung. ()

Lichtenstein, Edmund (Pf. Ed. Mund [für Polit.], L. Stein [für Satir.]), Red. Berlin C, Alle Schönhauserstr. 30. (Cottbus 22/1 64.) V: Den Manen Berth. Auerbachs, G.; Wilde Ranken, G.; Sibirien in Preußen, Polit. Streitschrift; Fluch auf Juda, erz. G.; In Banden, G.; Bunt Gedränge, G.

Lichtenstein, Jul., PA., ♆, Kritik, ✓, Journalist. Breslau, Augustastr. 56. (Pietna 2/2 60.)

Lichter, Joh. Aug., Dialekt♆, Lehrer. Leutmannsdorf, Schl. (Naselwitz, Schl. 8/3 60.) V: M. Mutterspraoche 93, 2. A. 98; Durspum'ranzen 98; Derheeme 00.

Lichtwark, Alfred, Ästhetik, ⌂, Dr. phil., Prof., Dir. d. Kunsthalle. Hamburg. V: Fachschriften. ()

Lichtwer, s. Roloff, Oscar.

Lick, Carl, DÖSchG., ⚒, bes. Sparkassenwesen, Lokal♛, Kassier und Kanzleivorst. der Sparkasse. Zwittau, Mähr., Landskronerstr. 614. (ebda 26/10 59.) V: Konto-Korrent u. Einlag.-Konto 90; Besteuerung des Zinseinkommens in Österr. 92; Kurze Gesch. d. Stadt Zwittau 94; Besteuerg d. österr. Sparkassen nebst Anhang; D. Sparkassenbuchhaltung 97; Hellenstein u. a. Erz. 98; Zur Geschichte der Stadt Zwittau u. ihrer Umg. 03. ()

Liebe, Georg, ⚖, Dr. jur., RA. u. Notar. Leipzig, Katharinenstr. 5. V: D. Bürgerl. Recht I 04. (*)

Liebe, Georg, Kultur♛, Dr. phil., Kgl. Archivar. Magdeburg, Augustastr. 8. (Berlin 2/11 59.) V: Kommunale Bedeutg d. Kirchspiele in deutsch. Städten 85; Das deutsche Nationalgefühl 95; D. Kriegswes. Erfurts 96; Die Univ. Erfurt u. Dalberg 98; D. Soldat i. d. deutsch. Vergangenh. 99; Soz. Studien a. deutsch. Vergangenh. 01; D. Judentum u. d. deutsche Vergangenh. 03; Die mittelalterlich. Siechenhäuser d. Prov. Sachsen 05.

Liebe, Georg, Gesundheitspflege, Dr. med., Hrsg. d. Monatsschr. „Werde gesund" (früher „Der Heilstättenbote"), leit. Arzt seiner Heilanstalt für Lungenkranke. Waldhof Elgershausen, Kreis Wetzlar. (Geithain 11/8 65.) V: Mutter u. Kind 94; Über Volksheilstätten f. Lungenkranke 95; Der Alkohol, ein Feind d. Gesunden u. Kranken 97; Handb. der Krankenversorgg und Krankenpflege (m. Dr. P. Jacobsohn u. Dr. G. Meyer) 98/02; Alkohol u. Tuberkulose 99; Der Stand der Volksheilstättenbewegung, 5. Bericht 00; Die studierende Jugend u. d. Alkoholfrage 04.

Liebe, Theodor, ✆, Dr. phil., GP. a. D. Berlin SW, Kürassierstr. 2. (Wittenberg 16/2 31.) V: Grundriß der speziell. Botanik 66, 3. A. 90; Elemente d. Morphologie 68, 4. A. 91; Grundzüge d. Anatomie u. Physiologie 80.

Liebenau, Frl. Anna v., (k.), Erz. Luzern, Franziskanerpl. 14. (ebda 15/9 47.) ()

Liebenau, Theodor v., schweiz. ♛, Dr. phil., Staatsarchivar. Luzern, Franziskanerpl. 14. (ebda 3/12 40.) ()

Lieber, Alfr. v., ♆. Berlin W, Würzburgerstr. 7. (Nieder-Lößnitz 5/6 83.)

Lieber, August, ♆, Dr. med., prakt. Arzt. Innsbruck, Maria Theresienstr. 19 I. (Camberg, Nassau 3/8 47.) V: Erste ärztl. Hilfeleistg auf Alpenwandergn 89, 2. A.; Hochlandsklänge 00; Auf stillen Pfaden, 1. u. 2. A. 02. *

Liebermann, Bernhard, ✝, relig. Kunst, Dr. phil., Pfr., Hrsg. der „Seelsorge in Theorie und Praxis". St. Graba, S.-Mein. (Steinbach 3/7 58.) V: Zweckbegriff b. Treudelenburg 89; Geschichtl. a. Judenbach 93, 2. A. 98; Königin Luise, Festsp. 94; Merkwürdige Gesch. e. Judenbacher Pfarrers 95; Sternblumen, G. 96; Friedele, dramat.-wend. Sage 95; Stiftslehn, Stiftskirche u. Stift Graba (mit 22 Urkunden) 98; Die seelensorgerl. Diagnose 99; Die Kirche v. St. Graba u. ihre Altertümer 04.

Liebermann, Felix, ♛ u. ⚖ d. engl. M.-Alters, Dr. LL D., Prof. Berlin W, Bendlerstr. 10. (ebda 20/7 51.) V: Anglonormann Geschichtsquellen 79; Monumenta Germaniae historica, Bd. 27 u. 28 85/88; Quadripartitus, engl. Rechtsbuch 92; Gesetze der Angelsachsen 98/03; Leges Henrici 01.

Liebermann, Leo, Hygiene u. angew. ⚗, Dr. med., o. ö. UP. u. Dir. d. hygien. Institutes der Universität. Budapest VIII, Esterházy uteza 5.

Liebermann, Frau Maria, ✓, ♆, Rom. Budapest IV, Régiposta uteza 3. (Pusztaszenci 1/5 75.) V: D. wilde Milan, R. 00. ()

Liebermann v. Sonnenberg, Max, ✠, Judenfrage, ObLeutn. a. D., M. d. R., Hrsg. der „Deutsch-Sozialen Blätter". Charlottenburg, Holtzendorffstr. 20. (Weißwasser $^{21}/_{8}$ 48.) **V:** Ged. II, 3. A. u. a.

Liebfrauenlob, s. Koch, Gaud.

Liebich, Constantin, Dir. des Vereins: Dienst an Arbeitslosen. Berlin N 31, Ackerstr. 52. (Breslau $^{9}/_{6}$ 47.) **V:** D. Somnambule 83; Obdachlos 94, 2. A. 01; Im Abgrund, R. 97; Das Arbeitsheer 02.

Liebisch, Rud. (Pf. Jean Boesen), Erz., ✎, ✠, Red. d. „Anh. Staats-Anz". Dessau, Blumenthalstr. 2 p. (St. Johann $^{25}/_{12}$ 61.) **V:** Lieder e. Handwerksburschen 90, 2. A. 96; Die Hochzeitsreise, R. 98; Der zerbrochene Krug u. a. Nn. 02.

Liebisch, Theodor, Kristallogr., ⊕, Dr. phil., o. UP. Göttingen, Wilh.-Weberstr. 17. (Breslau $^{29}/_{4}$ 52.) **V:** Geometr. Kristallographie 81; Physikal. Kristallogr. 91; Grundriß der physikal. Kristallogr. 96.

Liebmann, Albert, Sprachheilkde, Dr. med., Arzt für Sprachstörungen. Berlin NW, Lessingstr. 24. (ebda $^{22}/_{3}$ 65.) **V:** Untersf. u. Behandlg geistig zurückgebl. Kinder 98; Vorles. üb. Sprachstörgen 98 ff.; Sprachstörgen geistig zurückgeblieb. Kinder 01; Sprache d. Geisteskranken (mit Max Edel) 03; Stotternde Kinder 03; Stottern und Stammeln, 2. A. 04.

Liebmann, Otto, ⁂, ✠, Dr. phil., o. UP., GHofR. Jena, Villengang 3. (Löwenberg $^{25}/_{2}$ 40.) **V:** Kant u. d. Epigonen 65; Über die Freiheit d. Willens 66; Über den objekt. Anblick 69; Vier Monate v. Paris (anon.) 71, 2. A. 96; Analysis d. Wirklichkeit 76, 3. A. 00; Gedanken und Tatsachen 82/04 IV, I 2. A. 04; Über philos. Tradition 83; Klimax d. Theorien 84; Weltwanderung, G. 99; Geist d. Transscendentalphilos. 01; Grundr. der krit. Metaphysik 01; Trilogie d. Pessimism.; Gedanken üb. Schönheit u. Kunst 02; Immanuel Kant, eine Gedächtnisrede 04.

Liebrecht, Maria, s. Haug, Maria.

Liebrich, Carl Aug., PA., ✠, ✎, Dr. phil., leit. Red. des „Neuen Tagblatt". Stuttgart, Seneselderstr. 68 a. (Wißmar, Kr. Wetzlar $^{19}/_{1}$ 58.) **V:** v. Kleist, Dr. 88. **H:** O. Baisch, Lieder u. Sinnsprüche 93.

Liedtke, Franz, (k.), ♛, ✝, D., bischöfl. Sekr. u. Archivar. Frauenburg. (Hütte, Westpr. $^{2}/_{8}$ 55.) **V:** Direktorium für die Diözese Ermland.

Lienert, Meinrad, Nov., ✠. Zürich. (Einsiedeln $^{21}/_{5}$ 65.) **V:** Flüehblüemli 90; Jodler vom Meisterjuzer 93; Gesch. aus d. Schwyzerbergen 93, 2. A. 00; Erz. a. d. Urschweiz 95; 's Mirli 96; D. letzte Schwanauritter 96; Lieder d. Waldfinken 97; Gesch. aus der Sennhütte 99; Die Wildleute 01; Der Strahler 02; D. Immergrünen 04. ()

Lienhard, Fritz, ⌂, ✎, ✠. Dörrberg, Thür. (Rothbach i. Els. $^{4}/_{10}$ 65.) **V:** Naphthali, Dr. 89; Die weiße Frau, R. 89; Weltrevolution, Dr. 89; Till Eulenspiegel, Dr. 96, 3. A. 02; Wasgaufahrten, E. Zeitbuch 95; Gottfried v. Straßburg, Dr. 97; Odilia, Dr. 98; D. Vorherrschaft Berlins 00; König Arthur, Dr. 00; Münchhausen, Dr. 00; D. Fremde, Dr. 00; D. Schildbürger 00; Neue Ideale 01; Ges. Ged. 01; Heinrich v. Ofterdingen 03; Thüringer Tageb. 03; Die hl. Elisabeth 04.

Lienhart, Hans, elsäss. Mundarten u. Volkskunde, Dr. phil., Dir. d. Realschule. Markirch, ObElsass. (Dunzenheim, UntElsass. $^{29}/_{5}$ 58.) **V:** (mit Prof. Dr. Martin) Wörterbuch der elsässischen Mundarten I 99, II 1. 2. 3. 04.

Liepe, Albert, Roman, ✠, ♛, Lehr., Red. d. Literaturbl. der „Evang. Volksschule". Berlin-Pankow. (Potsdam $^{19}/_{6}$ 60.) **V:** Comenius praeceptor mundi 91; Nathanael, R. 94, 4. A. 03; Die Hohenzollern u. die Freiheit 98, 2. A. 98; Die Spinne, R. 01, 4 A. 03; Ein deutsch. Heldenknabe, Erz. 03; Über die schwachsinnigen Schüler u. ihre Behandlung 04.

Liepholdt, Sappho, s. Reitzenstein, Edi[tha v.]

Lier, Herm. Arthur (Pf. A. Hermann), ✎, ⌂, Kritik, Prof., 3. Biblioth. an der kgl. öff. Bibl. Dresden, 1. Kunstreser. des „Dresdner Journals". Dresden-Serkowitz, Mozartstr. 4. (Herrnhut $^{1}/_{2}$ 57.) **V:** Text zu Seidlitz' Histor. Porträtwerk, Ser. III|XII 86|90; Bucheinbände aus d. Bücherschatz d. k. öff. Bibl. zu Dresden 92.

Lier, Leonhard, ✎, Journ.-, Theaterkritik, Essay, Vorträge, Dr. phil., Chefred. d. „Dresd. Anz.". Dresden-Plauen, Hohestr. 125 I. (Herrnhut $^{22}/_{3}$ 64.)

Lieres-Wilkau, Fräul. Gabriele von, Roman, Nov. Charlottenburg, Berlinerstr. 77. (Oppeln $^{20}/_{3}$ 64.) **V:** D. Sonne, R. 90; Die Muse, R. 01; Die rote Rose Leidenschaft, R. 04.

Liermann, Otto, ♛, klass. Ψ, ✠, Dr. phil., RGDir. Frankfurt a. M., Lessingstr. 3. (ebda $^{15}/_{4}$ 67.) **V:** Analecta epigraphic. et agonistica 89; A. v. Roon 96; Reformschulen 02; Deutsches Lesebuch für höhere Lehranst. 04 VI.

Lierow, Hartwig, Germanistik, RealschulOblehr. Oschatz. (Lohmen i. M. $^{12}/_{12}$ 52.) **V:** Beiträge zur Syntax des Verbums in der meckl. Mundart 04. *

Liersemann, Heinrich, Marine, Kapitänleutn. a. D. Berlin-Schöneberg, Knausstr. 3. (Glogau a. O. $^{9}/_{4}$ 68.) **V:** Erinnerungen eines deutsch. Seeoffiziers 01, 2. A. 02. *

Liertz, Laurenz, (k.), ✠, ObLGR. Cöln-Lindenthal, Klosterstr. 62. (Altenkirchen, Westerw. $^{10}/_{11}$ 51.) **V:** Der preuß. Schieds-

mann 85; (mit G. Jeruſalem): Komment. z. Gebührenordng für Notare 95; Preuß. Gerichtskoſtengeſetz vom 25/6 1895 95. ()

Lieſal, Dr. Hans, ſ. Galli, Liſa.

Lieſchke, Rob., ev ✝, Superintendent u. Past. primar. Plauen i. V., Kirchpl. 4. (Luga 18/9 44.) **V:** Bedeutg der Predigt Luthers 81; Über Beicht- u. Abendmahlspraxis 82; A. d. Karmelshöhe, Rundſchau über die Geiſtesſtrömgen der Gegenw. 83; Chriſtent. u. Kultur 93; Über Parochialteilung 93; Sonntagsgeſch. 94; D. Jeſuiten u. ihre Moral 96; Der mod. Menſch u. die Religion 04; Predigten.

Lieſe, Auguſt, ASV., ⊙, ☤, dirigier. Lehrer. Wismar i. Meckl., Am Schilde 6a. (Falkenthal i. M. 7/7 58.)

Lieſe, Wilhelm, (k.), ſoz. Frage, ſpez. Frauenfrage, D., Bibliothekar. Paderborn. (Würdinghauſen, Kr. Olpe 27/4 76.) **V:** D. heilsnotwendige Glaube 02; Handbuch des Mädchenſchutzes 04. *

Lieſegang, Erich, ♛, Dr. phil., Prof., Bibl.-Dir., Hrsg. d. „Blätter für Volksbibliotheken u. Leſehallen". Wiesbaden. **V:** Recht u. Verfaſſg von Rees 90; Niederrhein. Städteweſen vornehmlich im MA. 97; Das röm. Recht am Niederrhein (mit Joſ. Kohler) 96, u. F. 98. **H:** u. **Bearb:** Magdeburger Schöffenſprüche (mit Vict. Frieſe) I 01.

Lieſſem, Joſeph, (k.), ⚓, Jugendſchr., **Ue:** EF, Lehrer. Cöln a. Rh., Perlengraben 110. (Lengsdorf b. Bonn 26/12 46.) **V:** Ausgew. Erz., Märchen u. Ged. f. die Kleinen 78, 6. A. 05; Bibl. Geſch. für den Anfangsunterr. 80; Für die frohe Kinderwelt 81, 2. A. 90; Kleine Heimatkunde d. Rheinprov. 83; Kl. Aufſätze für den erſten Aufſatzunterr. an Volks- u. Mittelſch. 92; Das rote Glückwunſchbüchl. 93, 10. A. 01; Poeſie fürs Haus, e. Ausw. v. Ged. a. d. neueren Zeit 03.

Lietzmann, Hans, Kirchen♛, Lic. theol., UDoz. Bonn, Hohenzollernſtr. 6. (Düſſeldorf 2/3 75.) **V:** Der Menſchenſohn 96; Catenen 97; (mit G. Karo): Catenarum graecarum catalogus 02; Apollinaris v. Laodicea u. ſ. Schule I 04; (mit J. Flemming): Apollinariſtiſche Schriften ſyriſch 04. **H:** Kleine Texte für theol. Vorleſgn u. Übungen: Heft 1. D. Muratoriſche Fragment, 2. Die drei älteſten Martyrologien, 5. Liturg. Texte, 6. Didache.

Lietzow, Paul, Poſtwertzeichen, Reiſen, Hrsg. d. „Briefmarkenhändler", Red. der „Poſt". Berlin-Friedenau, Rembrandtſtr. 13. (Berlin 13/9 42.) **V:** Nord- u. ſüdgerm. Leben u. Lieben in Dänemark 71; Schwarze Buch d. Philatelie 79; Handbuch d. Philatelie 80/86 IV, 2. A. 88; Seltenheiten u. deren Preiſe 84, 3. A. 90; Jeruſalem 88; Tanger in Marokka u. Gibraltar 92; Univ.-Briefm.-Album, 8. A. 99; Ill. Handbuch f. Briefmarkenſamml. 94; Reform-Briefm.-Album 00/04; Ill. Führer durch Bäder, Heilanſtalten u. Sommerfriſchen (mit Dr. Henuig) 01.

Lifka, Ant., (k.), ☤, ⁄, Nov., Erz., Milit.-Rechn.-Offizial. Wien III, Barichg. 29. (Flöhau 1/10 43.)

Lignis, A., ſ. Schmidt, Expeditus.

Lignitz, Viktor v., ⚔, ♛, General der Infant. z. D. Caſſel, Germaniaſtr. 11. (Cüſtrin 21/3 41.) **V:** Aus drei Kriegen 04. *

Lila, Fel., ſ. Hanſen, Jak. D.

Lilie, Adolf (Pſ. Wolfgang Schild), PA., Roman, Bürgerſchlehr. Gablonz a. N., Böhm., Reichsſtr. 25. (Ob Kratzau 23/10 51.) **V:** Auf treuer deutſch. Wacht 86; Geſch. d. Gablonzer Turnvereins 87; Wunderkuren, N. 90; Feſtſchr. z. Lehrertage 91; Vaterländ. Erziehg 92; Die polit. Bez. Gablonz 94; Gedenkſchr. d. I. Milit.-V.-V. 98; Feſtſchrift zur Eröffng der Turnhalle Gablonz 98; Gedenkſchr. d. Gabl. Spar- u. Vorſch.-Ver. 00.

Lilien, Anna Freiin v., (k.), Roman, Nov. Bonn a. Rh., Kaiſerſtr. 27. (Arnsberg, W. 11/5 41.) **V:** Tante Lorchen, Die Feldbergs 90; Im Kampf des Lebens 93; Duell u. Ehre 96.

Liliencron, Freifrau Adda v., geb. v. Wrangel, Erz., Roman, ⊙, Biogr. Danzig-Langfuhr, Taubenweg. (Berlin 28/7 44.) **V:** Giovanna, hiſt. R. 81 II; D. Entſcheidg im Schipkapaß, Erz. 82; Zu ſpät, R. 90; Ein Verſprechen, R. 93; Die Fahne des 61. Regts., Erz. 95; Bis an d. Grenze (Erinnergn an Maxim. v. Mexiko) 97; In dunklen Tagen (1806—09) 98 II; Getrennt, R. 99; Gen. d. Inf. Frhr. Karl v. Wrangel 03; Gottfried Thomas, Erz. 04 u. m. a. (*)

Liliencron, Detlev Frhr. v., ⊙, ☤, Nov., Hauptm. a. D. Alt-Rahlſtedt b. Hamburg. (Kiel 3/6 44.) **V:** Knut der Herr, Tr. 85, 2. A. 05; D. Rantzow u. d. Pogwiſch, Sch. 86, 2. A. 05; D. Trifels u. Palermo, Tr. 86, 2. A. 05; Breide Hummelsbüttel, R. 86, 4. A. 04; D. Merowinger, Tr. 87, 2. A. 05; Der Mäcen, R. 90, 5. A. 04; Ausgew. Ged. 96, 7. A. 04; Kriegsnov. 96, 11. A. 03; Poggfred 96, 6. A. 05; Kampf u. Spiele, Kämpfe u. Ziele, G., 5. A. 04: Mit d. linken Ellbogen, R. 99, 3. A. 05; Kriegsnov., Ausw. f. die Jugend 99, 21. A. 04; Aus Marſch u. Geeſt, N. 00, 3. A. 04; Könige u. Bauern, N. 00, 3. A. 04; Roggen u. Weizen, N. 00, 3. A. 00; Nebel u. Sonne, G. 00, 4. A. 04; Ged., Ausw. für die Jugend 01, 10. A.; Bunte Beute, G., 5. A. 05; Pokahuntas, Tr. 05.

Liliencron, Rochus Frhr. v., Lit♛, D., Dr. phil., Propſt d. adel. St. Johannisklоſters vor Schleswig, WGR., Erz., Red. d. „Allg. Deutſch. Biogr.". Schleswig.

(Plön i. Holst. 8/12 20.) V: Lieder u. Sprüche aus d. letzten Zeit d. Minnesangs (m. W. Stade) 55; Über die Nibelungenhandschr. C 56; Düringische Chronik d. Joh. Rothe 58; D. histor. Volkslieder d. Deutschen v. 13./16. Jahrh. 65/69 IV; Deutsch. Leben i. Volkslied um 1530 (in Kürschners Deutsch. Nat.-Lit.) 85; Liturg.-musikal. Gesch. der evang.-luth. Gottesdienste v. 1523—1700 93; Chorordnung f. d. Sonn- u. Festtage d. evang. Kirchenjahres, entw. u. erläut. 00; Frohe Jugendtage, Lebenserinn. 02; Wie man in Amwald Musik macht, D. siebente Todsünde, 2 Nn. 03 H: Albertinus, Lucifers Seelengejaidt (i. d. Deutsch. Nat.-Lit.).

Lilienfein, Heinrich, VB., ⊙, ♛, Dr. phil. Berlin-Wilmersdorf, Schrammstr. 1. (Stuttgart 20/11 79.) V: Kreuzigung, Dr. 02; D. Anschauungen v. Staat u. Kirche im Reich d. Karolinger 02; Menschendämmerung, Sch. 03; Die Heilandsbraut, Dr. 03; Modernus, die Tragikom. k. Lebens 04; Maria Friedhammer, Dr. 04, 2. u. 3. A. 05.

Lilienthal, Karl v., Strafrechtsw., Dr. jur., o. UP., MitHrsg. d. „Zeitschr. f. d. ges. Strafrechtswiss.". Heidelberg, Ziegelhäuser Landstr. 29. (Elberfeld 31/8 53.) V: Beitr. z. Lehre von d. Kollektivdelikten 79; Hypnotism. u. Strafrecht 91; Grundr. z. Vorlesg üb. deutsch. Strafrecht 92, 2. A. 00; Heidelberg. Strafrechtslehrer im 19. Jh. 03.

Lilienthal, Rich. (Pf. Richard Thalen), ♛. Charlottenburg, Knesebeckstr. 4. (Thorn 4/4 66.) V: D. Altares Säulen 96, 2. A. 00; Et cetera, G. 01, N. F. 03. ()

Lilienthal, Siegfried (Pf. Fritz Stahl), BP., ⊙- u. Kult♛, /, Nov., Uc: F., Red. u. Kunstkritiker d. „Berl. Tagebl.". Berlin-Wilmersdorf, Uhlandstr. 66. (Rosenberg, Westpr. 10/12 64.) V: Josef Israels (in: Jüd. Künstler) 03; Wie sah Goethe aus? 04. MitV: Die Kunst im Leben des Kindes 02.

Lilienthal, Wilh. (Pf. Wilh. Thal), BJ & SV., Kritik, /, Nov., Humor, Uc: DNFESR. Berlin SO, Grüner Weg 17 III. (ebda 28/1 67.) V: Berlins Theater u. die freien Bühnen; Der Halsbandprozeß 03 u. zahlr. Übersetzungen.

Lill, Adolf, ✓. Wien I, Schauflerg. 6. (Schönlinde, Böhm. 6/7 46.) ()

Lill v. Lilienbach, Alfred, /. Meran, Tirol. V: Massimo d'Azeglio 96; D. Recht d. Buren u. die brit. Vormacht 02.

Liman, Paul, PA., BP., Politik, Dr. phil., Red. d. „Leipz. Neuesten Nachr.". Berlin W, Viktoria Louisenplatz 4. (Schneidemühl 8/2 60.) V: Bismarck-Denkwürdigkeiten 98; Bismarck nach sein. Entlassung 01; D. Burenkrieg 02; D. Kaiser 04.

Limbach, Hermann, VB., ♆, ♛, /, ⊙. Dresden-Potschappel, Roßthalstr. 61. (Deuben b. Dresden 27/2 69.) V: Priameln 92; Um der Ehre willen 95; Für d. Vaterland 95; D. Macht d. Verhältnisse 95. Uc: Richet, Lieben 02; Harte, Vornehme Familien 03; Savage, Maskierte Venus 04; Doyle, Brigadier Gerard 05.

Limburg, Frau Agnes v., geb. v. Düring, Roman, Nov. Sondershausen. (Verden 8/7 37.) V: D. wild. Jägers Erbe, R. 84 II; Der Prinzessenturm, R. 94.

Limburg, Jenny, s. Taußig, Jenny.

Limé, Ernst, s. Utitz, Emil.

Limprecht, Carl, ⊙, Nov., Kritik, Ästhetik, ⌂. Elberfeld, Hofkamp 16. (ebda 24/7 65.) V: Ursprung d. Gotik u. der altgerm. Kunstcharakter 98. H: (Lokal-) Lit. Rundschau 96; Rheinland 98.

Linck, Gottlob, ⊕. Petrographie, Dr. phil., o. ö. UP., GHofR. Jena, Carl Zeißplatz 3. (Ötisheim 29/2 58.) V: Fachschr. ()

Lincke-Resch, Frau Helene, DSch. Sozialpolit., Volkserz. Dresden-A., Reißigerstr. 56. (Greiz 21/1 38.) V: Zehntalerschein; Wörtlein; Axt u. Gesangbuch; Drei Kreuze; Beide Reisegefährten; Witwe des Mittelstandes; Brave Mann; Frau; Appellation; Fürstin u. Landeskind; Versch. Ehefrauen; Rechtsstandpunkt; Stimmungsbild; Strohwitwer; Versch. Kurgäste: Prof. Bücherwurm; Dachten d. Großen an ihn; D. Kuppelpelz; D. kleine schöne Pantoffel 93; Die ob. Zehntausend u. d. verschämte Arme 93; Der Fremdling 93; Im Bunde, sozialpol. Sk. a. Leipzig, Bad Elster und Dresden 95; Im Lichte d. Unsterblichkeit, Beitrag z. christl. Geisteskultur 95; D. rettende Kind 02; Robert u. Agathe 03; D. Emporkömmling u. die moderne Frau 04; Der Leipziger Wanderdichter 05.

Linckelmann, Karl, ⚒, RA., Dr. jur. Hannover, Sophienstr. 5a. (ebda 8/3 57.) V: D. Schadenersatzpflicht aus unerlaubt. Handlungen nach dem BGB. 98; D. hannover. Privatrecht nach dem Inkrafttreten d. BGB. 01.

Lindau, Hans, ⁂, Dr. phil. Berlin NW, Alexanderufer 3. (ebda 12/8 75.) V: J. G. Fichte u. d. neuere Sozialismus 00; Namenverz. u. Sachreg. z. Wundts Logik 02; Abende in Versailles 03. ()

Lindau, Paul, BP., /, Lit.♛, ⊙, Uc: EF., Dr. phil., Dir. d. „Deutsch. Theater". Berlin NW, Alexanderufer 3. (Magdeburg 3/6 39.) V: A. Venetien 64; A. Paris 64; Molière i. Deutschld 67; Mod. Märchen 70; Harmlose Briefe 70/71, 2. A. 79; Lit. Rücksichtslosigkeiten, 2. A. 71; Kl. Gesch. 71; Molière 72; Marion, Dr.; Maria und Magdalena, Dr.; In diplomat. Sendung, Dr. 73; Diana, Dr.; Ein Erfolg, Dr. 75; Ges. Aufsätze 75; Vergnügungsreis. 75; Dramaturg. Blätter 75 u. 79; Nüchterne

Briefe a. Bayreuth 76; Wie e. Luftsp. entsteht u. vergeht 76; A. de Mouſſet 77; Überflüſſ. Briefe 77; Kranke Köchin u. Liebe i. Dativ 77; Tante-Thereſe, Dr.; Zankapfel, Dr.; Johannistrieb, Dr. 79; Gräfin Lea, Dr.; Verſchämte Arbeit, Dr. 81; Aus dem literar. Frankreich 82; Herr u. Frau Bewer 82; Jungbrunnen 82; Laſſalles letzte Rede 82; Toggenburg u. a. Geſch. 82; Bayreuther Briefe v. reinen Toren, 5. A. 82; D. Ermordg d. Advok. Bernays 83; A. d. Hauptſtadt 83; Mayo 84; Frau Suſanne, Dr. 85; A. d. neuen Welt 85; Mariannes Mutter, Dr. 85; D. Zug nach d. Weſten 86; Arme Mädchen 87, 7. A. 98 II, Galeotto, Dr. 87; Intereſſante Fälle 88; Spitzen 88, 8. A. 04 II; Wunderliche Leute 88; D. beiden Leonoren, Dr. 88; A. d. Orient 89; Im Fieber 89; D. Schatten, Dr. 89; D. Sonne, Dr. 90; F. Laſſalles Tageb. 92; D. Mörder d. Frau Marie Ziethen 92; Hängendes Moos 92; D. Komödiant, Dr. 92; Altes u. Neues aus d. neuen Welt 93; Der Andere, Dr. 93; Vater Adrian u. a. Geſch. 93; Die Gehilfin 94; Ungeratene Kinder, Dr. 94; Der kleine Finger 94; Vorſpiele a. d. Theater 95; E. Jachtfahrt n. Norwegen 95; Die Venus v. Milo, Dr. 95; Die Brüder 95; Die Erſte, Dr. 95; Der Abend, Dr. 96; D. König von Sidon 97; D. Agent 98; Ferien im Morgenlande 99; D. Herr im Hauſe, Dr. 99; An d. Weſtküſte Kleinaſiens 99; Nacht und Morgen, Dr. 01; Lucians Satiren, Dr. 01; Kleinigkeiten 02; . . . ſo ich dir! Dr. 03. **Ue:** Dumas, Fils naturel, Princesse Georges, Etrangère, Francillon; Augier, Lionnes pauvres; Sardou, Fédora, Crocodile, Marcelle, Spiritisme; Dick-May, L'affaire Allard (Unheiml. Geſch.). ()

Lindau, Rud., Nov., Roman, WGLegR. Helgoland. (Gardelegen $^{10}/_{10}$ 29.) **V:** Voyage autour du Japon 63, 2. A. 65; Die Garde 1870/71 72; Erz. u. Nov. 73; Schiffbruch, R. 77; Rob. Aſhton 77; Liquidiert 77; Vier Nov. u. Erz. 78; Gordon Baldwin, R. 78; Kleine Welt, R. 79; Peines perdues, R. 79; Gute Geſellſchaft, R. 80; Wintertage, R. 82; Gaſt, R. 83; The Philosophers Pendulum 85; Auf d. Fahrt 86; Zwei Seelen, R. 87; Der lange Holländer, R. 89; Martha, R. 92; Geſ. Schriften 93 IV; Liebesheirat, R. 93; D. Flirt, R. 94; Schweigen, R. 95; China u. Japan, Reiſe-Erinnergen 95; Erzählgn e. Effendi 96; Türk. Geſch. 97; Fanar u. Mayfair, R. 98; Zwei Reiſen in der Türkei 99; Ein unglückl. Volk, R. 03 II. ()

Lindau, Walter, ſ. Winterwitz, Leop.

Linde, Otto zur, ♆, ♣, Eſſay, Kult♛, Lit.♛, /, Kritik, **Ue:** E., Dr. phil., Hrsg. d. Monatsſchr. „Charon". Charlottenburg, Wilmersdorferſtr. 132. (Eſſen, Ruhr $^{26}/_{4}$ 73.) **V:** Gedichte, Märchen u. Skizzen 01; Fantoccini 02. **H:** C. Ph. Moritz, Reiſen eines Deutſchen in England 03. *

Linde, Frau Verena zur, Märchen, ♆, Gattin d. vor. Charlottenburg, Wilmersdorferſtr. 132. *

Lindeck, Stefan, Dr. phil., Prof., Mitgl. d. Phyſikal.-techn. Reichsanſt., Red. der „Ztſchr. f. Inſtrumentenkde". Charlottenburg, Goetheſtr. 77. (Alsfeld $^{16}/_{10}$ 64.) **Bearb:** (m. anderen) Violle, Lehrb. der Phyſik 92/97; (mit Dr. Holborn) Ewing, Magnet. Induktion i. Eiſen u. a. Metallen 92.

Lindeman, Moritz, ●, ✉, ☆, Dr. phil. Dresden, Schnorrſtr. 62. (ebda 23.) **V:** Finnland u. ſ. Bewohner 55; Wirtſchaftsw. Urbegriffe 59; Statiſt. Überblicke üb. Verhältn. Bremens 60; Arktiſche Fiſchereien d. deutſch. Seeſtädte 69; Seefiſchereien d. Welt 80; Amtl. Bericht üb. d. Seefiſcherei-Ausſtellg in Berlin 81; Feſtſchr. z. Jubelfeier d. Nordd. Lloyd 82; Statiſtik der deutſch. Seefiſcherei 88; D. Nordd. Lloyd 92; Gegenwärt. Eismeerfiſcherei u. d. Walfang 99; Urbegriffe der Wirtſchaftswiſſenſchaft 04.

Lindemann, Adolf, ſatir. Erzählungn, Redakteur. Moringen (Solling), Prov. Hannov., Einbecker Chauſſee. (Einbeck $^{18}/_{11}$ 79.) **V:** Zweierlei Waffen, Erz. 03. *

Lindemann, Carl Hugo, ✉, Dr. phil., M. d. R. Degerloch b. Stuttgart. (Jaguerao, Braſil. $^{9}/_{8}$ 67.) **V:** Handb. d. Sozialismus 94; Engl. Gewerkvereinsweſ. 96; Stadtverwaltg u. Munizipalſoz. in Engl. 97; Deutſche Stadtverwaltg 01; Die neue Gemeindeordnung 03; Arbeiterpolitik und Wirtſchaftspflege in der deutſchen Städteverwaltung 04 II.

Lindemann, Ferd., ⅄, **Ue:** F., Dr. phil., o. UP., Rektor d. Univ. München, Franz Joſephſtr. 12. (Hannover $^{12}/_{4}$ 52.) **V:** Fachſchr. **Ue:** H. Poincaré, Wiſſenſch. und Hypotheſe (mit Frau Lisbeth Lindemann) 04. ()

Lindemann, Frau Heuriette, gb. Schmidt (Pſ. Henr. Schmidt), Jugendſchr. Neu-Ulm, Marienſtr. 14. (Ulm $^{16}/_{3}$ 30.) **V:** Großmutters Erzählung 85, 2. A. 87; In Backfiſchchens Kaffeekränzchen 86, 3. A. 95; Aus der Kinderzeit 87, 2. A. 95; 30 Jahre nach Backfiſchchens Kaffeekränzchen 88; Wendelgard 90; Wunderglöckchen, Märchenſp.; Zwei deutſche Knaben 1870, Sch. f. Knaben; Hausmütterchen 97; Mädchenloſe 98; Die Kinder im Walde, G. zu Bildern 00; Auf eig. Füßen u. a. Erz. 04; Das Findelkind u. a. Erz. 04.

Lindemann, Frau Dr. Th., Erzähl., Hum., Plattdeutſches. Gotha, Kaſtanienallee 5. **V:** Tante Gretes Bilderbuch 00.

Lindemann, Wilh., †, Dr., Pfr. Etzin, Mark. (Brandenburg a. H. $^{2}/_{8}$ 40.) **V:** D. Brief des Jacobus, ausgelegt in 36 Predigten 88, 2. A. 97; Jeſus die Himmels-

thür, Predigten 94; Die moderne Judenfrage nach ihrer geschichtl. Entstehung u. einzig möglichen Lösung (u. d. Pf. Dr. Johannes Friedrich) 96; Vom Sinai nach Golgatha, Predigten 97. H: Pastoralbibliothek, Bd. 9—17 88—96.

Linden, s. Körner, Gustav.

Linden, A., s. Förster, Luise.

?Linden, A. v. d. (Pf.), Lit♛, Ue: DEF. Leipzig. (Strelitz 27/3 56.) V: D. Heinegrab auf d. Montmartre 97. V: u. H: Eckermanns Gespräche mit Goethe 94 III. Ue: u. H: Brandes, D. junge Deutschland (Hauptströmungen, Bd. 6); Brandes, Dissolving Views 98; Medwin, Gespräche mit Lord Byron 98; Brandes, Ferd. Lassalle, 4. A. 99; Brandes, ästhet. Stud. 99.

Linden, E., s. Postler, Elisab.

Linden, E. v., s. May, Karl.

Lindenberg, Paul, BP., Nov., ✓. Berlin W, Hohenstaufenstr. 33. (ebda 11/11 59.) V: Kurt Waldau 95, 2. A. 89; Dch Kampf zum Sieg 75; Aus d. Pennalleben, Hum. 78, 2. A. 93; D. Kaiser 78; Aus d. Zeit — für die Zeit 82, 2. A. 83; Berl. Bilder u. Skizzen 83; Nat.-Galerie in Berlin 84; Schutzlos u. schuldlos, N., 2. A. 84; Berliner Blut, 2. A. 85; Umgebung Berlins, 4. A. 89; Berliner Stimmgsbild 85; Neu-Berlin 86; Berlin illust. 86; Potsdam ill. 86; Federzüge, 2. A. 86; Berl. geflügelte Worte, 2. A. 87; Berliner auf Sommerreisen, Hum. 87; Im Weichbilde d. Bären, Berl. Skn. 87, 2. A. 88; Hohenzollern-Museum in Berlin 88; Umgebg Berlins, Potsdam u. Spreewald 89; Berliner Bilder 90; Aus d. Berlin Kaiser Wilhelms I., 2. A. 91; Im Hohenzollernmuseum zu Berlin 91; Polizei u. Verbrechertum Berlins 92. Aus d. Paris d. 3. Republik 92/93 II; Berlin als Kleinstadt, 5. A. 93; Am Kaiserhofe zu Berlin 94, 2. A. 98; Berlin in Wort u. Bild 95; Schatten der Großstadt, Nn. u. Skn. 95; Kaiser Friedrich als Student 96; Prachtalbum der Berl. Gewerbeausstellg 96; Aus d. dunklen Paris 96; Südl. Frühlingstage 98; Fritz Vogelsang, Abenteuer e. deutsch. Schiffsjungen in Kiautschou, 1. bis 10. A. 99; Um d. Erde in Wort u. Bild 00 II; Paris. Zur Führg u. z. Erinnerg, 1./10. A. 00; Fritz Vogelsangs Kriegsabenteuer in China 00, 1./6. A. 01; Auf deutsch. Pfaden im Orient, Reiseb. 02; Kurt Nettelbeck, Abenteuer eines jungen Deutschen in Siam 03. H: O. Schütt, Reisen im südwestl. Becken d. Kongo 81; B. Dohme, Unter fünf preuß. Königen 01; J. Omura, Tokio-Berlin, Von d. japan. zur deutschen Kaiserstadt 03.

Lindendorf, H., s. Siecke, Hedwig.

Lindenmeyer, Julius, ✝, Pfr. a. D. Cannstatt. (Pforzheim 11/11 35.) V: Die Auferstehung Jesu u. die christl. Hoffnung 64, 2. A. 98; Das göttl. Reich als Weltreich 68, N. A. 78; Glaubenslehre, Auszug aus d. Leitf. D. Becks 71, 2. A. 84; Gesch. Jesu n. d. hl. Schrift 75/76 II; D. Vollführung 2c., Erklärung v. Offenbarg Johannis, Kap. 10—22 (Pseud.) 88, 2. A. 96. H: J. T. Beck, Timoth.-Römer, Ephes., Apokal. Petribriefe, Glaubenslehre, Ethik, Gedanken, 4. A., Briefe u. Kernworte 85. ()

Linderer, Eduard, ⊙, ✓. Berlin C, Joachimstr. 12. (ebda 30/10 37.) V: Deklam., Polterabendstücke, Couplets 2c.

Lindheim, Alfred Ritter v., Generalkonsul u. Landtagsabgeord. Wien, Grillparzerstr. 5. (Ullersdorf bei Glatz 11/10 36.) V: Bericht üb. die Kanalisierung d. Landenge von Suez 65; Zwei Briefe über das östr. Aktiengesetz 74; D. Licht- u. Schattenseiten des Staatsbahnsystems 77; D. Ziele der n. ö. Landeshypothekenbank 80; Das zukünftige Notenrecht der östr.-ung. Bank u. ihre Organisation 86; Ein Sommer in Belgien 86; Spanien u. seine erste Weltausstellung 89; Das Schiedsgericht im modernen Zivilprozesse, 2. A. 04; Erzherzog Carl Ludwig, ein Lebensbild 97; D. Verbreitung der Tuberkulose im Wiener Gewerbestande; Saluti aegrorum, Aufgabe u. Bedeutg d. Krankenpflege im modernen Staat, 2. A. 05; Das kranke Herz; Die Gründung eines österr. Handelsmuseums; Die österr. Landsturmbewegung in Böhmen, Mähren u. Schlesien während des Feldzuges 1866; Der Eisenbahnbetrieb dch den Staat; Die Popularisierung d. Giroweseńs in Österreich. *

Lindheimer, Frz., ⊙, ⁂, Roman, Kritik, Dr. phil. Berlin W 50, Spichernstr. 23. (Frankfurt a. M. 25/4 70.) V: Leben, Lieben, Singen, G. 96; Hagars Liebe, Sch. 96, 2. A. 96; Beiträge z. Gesch. u. Kritik d. Neukant. Philos. (1. Reihe: H. Cohen) 00; Karl Roland, R. 02.

Lindl, Ernst, Ψ, D., Dr. phil., UDoz. München, Theresienstr. 39. (ebd. 23/4 72.) V: Babylon.-assyr. Präsens- u. Präteritalformen der starken Verba 96; D. Oktateuchkatene des Prokop von Gaza u. d. Septuagintaforschung 02; Cyrus, d. Entstehg u. Blüte d. altorient. Kulturwelt 03. ()

Lindner, Anton (Pf. Pierre d'Aubecq), ♛, ⌂-♛, Dramaturgie, Ästhetik, Satire, ✓, Kritik, Red. d. „W. Rundsch.". Wien IX, Bergg. 18. (Lemberg 14/12 74.) V: Die Barrisons, 2. A. 97. ()

Lindner, Arthur, ⌂-♛, Dr. phil., wiss. Hilfsarb. am Museum Wallraf-Richartz. Cöln a. Rh., Pfeilstr. 20. (Danzig 31/12 71.) V: Die Basler Galluspforte 99; Danzig 03; Kunst u. Handwerk in Westpreußen 04.

Lindner, Bruno, Sanskrit., Dr. phil., ao. UP. Gaschwitz b. Leipzig. (Leipzig

25/10 53.) V: Fachschr. ()

Lindner, Frl. Ella, FDS., PA., Erz., Märch., ♀, ✓. Dresden, Kaulbachstr. 2. (Oederan i. S. 15/5 72.) V: Am Hochzeitstage, Ilse, 2 Nov. 98; Jutta, R. 02; Frau Hadwig, R. 03.

Lindner, Felix, Gramm. u. Lit. d. engl. u. roman. Sprachen, Dr. phil., ao. UP. Rostock, Schröderstr. 48. (Ols, Schles. 4/5 49.) V: Über d. Beziehgn d. Ortnit zu Huon de Bordeaux 72; Üb. d. Präfix a i. Engl. 73; Festschrift z. 30. Philolog.-Versig 75; Grundriß d. Laut- u. Flexionsanalyse der neufrz. Schriftsprache 81; Erläut. z. Plötz, franz. Schulgrammatik 90; H. Fieldings dramat. Werke, lit. Studie 95; V. Frauenstudium 97; Thom Thumb v. Fielding 99; Zur Geschichte der Oberonsage 02; The Rehearsal vom Duke of Buckingham 04.

Lindner, Hugo, ♀, ■, Dir. d. höh. Mädchensch. u. d. Lehrerinnensem. Kolberg, Friedrichsstr. 1. (Frankfurt a. O. 14/9 48.) V: Deutsche Literatur (m. Erfurth) 89; Sedanfeier in Wort u. Lied 95; Aufsatzübgen 95; Geburtsfeier d. Regenten Ernst z. Lippe 98; Einführung in d. neuere Lyrik u. Epik 00; Zur Ehrung Kolbergs am 2/7 07, Kom. 01; Was sollen unsere Töchter lesen? 01.

Lindner, Pirminius August (Pf. P. Gabr. Bucelin), (k.), ♛, OSB., Benediktinerstift St. Peter. Salzburg. (Innsbruck 17/12 48.) V: Aufhebg d. Klöster in Deutschtirol 1782/87 84; Familia S. Quirini in Tegernsee 95/98 II; Historia Monasterii Tegernseensis 1737—1803 03 II.

Lindner, Theodor, ♛, Dr. phil., o. UP., GRegR., Rektor der Univ. Halle a. S., Wettinerstr. 15. (Breslau 29/5 43.) V: Anno d. Heilige 69; Gesch. d. Deutschen Reiches unter König Wenzel 75/80 II; Kaiser Heinrich IV. 81; Urkundenwesen Karls IV. 2c. 82; Veme 88; Deutsche Gesch. unter den Habsburgern u. Luxemb. 90/93 II; Fabel von d. Bestattung Karl d. Gr. 93; Die deutschen Königswahlen u. Entstehung d. Kurfürstentums 93; Gesch. d. dtsch. Volks 94 II; Krieg gegen Frankreich u. d. Einigung Deutschlands 95; Die sogen. Schenkungen Pippins, Karls d. Gr. u. Ottos I. an die Päpste 96; Die deutsche Hanse 99, 2. A. 01; Der Hergang bei den deutschen Königswahlen 99; Geschichtsphilosophie 01, 2. A. 04; Weltgesch. seit der Völkerwanderung I 01, II 02, III 03; Allg. geschichtliche Entwickelung 04.

Lindner, Waldemar, s. Brand, Wilh. F.

Lindorfer, Josef, kath. Kirchengesang, Bezirtshptlehr. Geiselhöring, NBay. (Saldenburg 5/7 51.) V: Offizium d. kath. Chorregenten 97, 2. A. 99; Schülerbücher für Sprachunterr. 78, 15. A. 02; Schulbücher für Realien 88, 45. T. 02.

Lingau, Otto, s. Hellinghaus, O.

Lingen, Ernst, s. Schilling, Elisab.

Lingen, Frau Thekla, ♀, Roman. St. Petersburg, Moika Canal 120. (Goldingen 18/3 66.) V: Am Scheidewege, G. 98; Die schönen Frauen, R. 01. ()

Lingg, Herm. Ritter v., ☉, ♀, Dr. med. München, Nymphenburgerstr. 17. (Lindau 22/1 20.) V: Ged. 1 54, 7. A. 71; II 86; III 70; Schlußsteine, G.; Völkerwanderg, E., 2. A. 92; Dunkle Gewalten, E.; Catilina, Dr.; Walküren, Dr.; Violante, Dr.; B. Schwarz, Dr.; Doge Candiano, Dr.; Macalda, Dr.; Byzant. Nov.; B. Wald u. See, R.; Clytia, Dr.; Högnis letzte Heerfahrt, Dr. 84; Lyrisches 85; D. Frauen Salonas, Dr. 87; Bregenzer Klause, Dr. 87; Jahresringe, G. 89; Furchen, R. 89; Dramat. Dichtungen, Ges. Ausg. 97; Meine Lebensreise, Selbstbiogr. 99; Schlußrhythmen, G. 01;

Lingg, Max v., (k.), Kanonist., D., Dr. jur., Bischof v. Augsburg, päpstl. Hausprälat u. Geh. Kämmerer. Augsburg. (Neffelwang 8/3 42.) V: Zivilehe v. Standpunkt d. Rechts 70; G'müethle, G. 74, 2. A. 91: Gesch. d. tridentin. Pfarrkonkurses 80; Verordnungssammlg. für den Klerus d. Erzdiözese Bamberg 82; Geschichte des Instituts der Pfarrvisitation in Deutschland 88; Kulturgeschichte der Diözese u. Erzdiözese Bamberg auf Grund d. Pfarrvisitationsberichte 00.

Linhoff, Mattias, Sprachwiss., Schriftleiter d. „Jahrbuches d. Münsterer Zweigvereins des Allg. Deutsch. Sprachvereins". Münster, Westf., Göbenstr. 30. (ebda 21/10 57.) V: Rundschr. od. Eckenschrift? 91; Zur deutsch. Richtigschreibung 91; Verdeutschungsbüchlein 94.

Link, Theodor, ■, Dr. phil., k. GP. f. n. Spr. Regensburg, Sedanstr. L. 60 1/3. (Amorbach 21/11 57.) V: Franz., ital. u. engl. Schulbücher.

Linke, Frl. Johanna (Pf. f. Nov. Irma v. Schauenforst), ♀, wissensch. Lehrerin. Eisenberg i. Thür., Mittelg. 12. (Altenburg 11/6 78.)

Linke, Johs., Hymnologie, ☉, ♀, ♛, ✝, ✗, D., Dr. med., prakt. Arzt. Altenburg, Albrechtstr. 10 u. Wiederau, Bez. Leipzig, Nr. 46 B. (Friedersdorf b. Zittau 16/8 47.) V: Wollt ihr auch hingehen? 72; Gesprengte Fesseln 74; Abschiedsworte 74; Durch Klärung zur Klarheit 75; Brot und Brocken 76; Sylvesterglocken 79; Abgefall. Perl. 82, 84 II; Mag. D. Lutheri canticum canticorum 83, ed. min. in Buntdruck 83; Tedeum laudamus 84; Luthers Komment. zu Johel, Amos, Obadia, Jona, Micha, Nahum, Abacuc, Sophonias, Aggeus, Zacharias 84/85 X; Wann wurde d. Lutherlied „Ein' feste Burg ist uns. Gott" verfaßt 86; Spec. hymn. de dedicatione eccl. 85/85; M. Rinkarts geistl. Lieder u.

Biographie 86; Cithara sacra 93; Die große Logia im paulin. Missionsgebiet 97; Die Behandlg d. Basedowschen Krankheit 01. **Ue:** Hymnen d. Hilarius u. Ambrosius 84; 50 geistl. u. weltl. Lied. in lat. Übertragung 93. **H:** Luth. opp. exeg. lat. tom. XXIV—XXVIII 84|85; Blätter für Hymnologie 84|94.

Linke, Oskar (Pf. Oskar Klein, Leon Ritter, Taras Kunowski), BP., ♆, ⊙, Musik♛, /, Dr. phil., Schriftleiter f. Politik am „Breslauer General-Anz." Breslau VIII, Vorwerkstr. 27. (Berlin 15|7 54.) **V:** Blumen d. Lebens, G. 76; Jesus Christus, E. 80; Milesische Märchen 81, 2. A. 01; Leukothea, R. 82; Bild des Eros, N. 84; 66 Präludien, Sk. 84; Eros und Psyche, E. 84; Aus d. Paradiese, G. 85; Versuchung des hl. Antonius, E. 85; Liebeszauber, R. 86; Ergo bibamus, G. 86; Bienen, Epigr. 87; Fürstin dieser Welt, R. 87; Leben Jesu, R. 88; Antonius, E. 88; Satan, R. 88; Veilchen v. Kephissosthal, E. 89; Triumph d. Liebe, dram. Trilogie 90; Als die Rosen blühten, G. 91; Ad. Glaser 92; D. Knabe mit d. Leuchte, N. 94; Schlummere, Schwert, unter Myrthen, N. Ged. 94; Chrysothemis erzählt, N. 94; Endymion, N. 95; Die Madonna v. Swidlowice, N. 96; Venus divina, ep. Dchtgn 97; Vasanta, G. 98; Iphi, N. 99. **H:** Collection Victoria regia; Letzte Grüße aus Stiftinghaus von R. Hamerling; Fr. Rückerts Werke, Ausw. 97; Ged. v. Hölderlin 99. **Ue:** Tabubu, altägypt. R. 96; Candide von Voltaire 97.

Linkenbach, Hans Ludwig, ASV., ♆, /, Skizze, Schriftsteller. Bad-Ems, Silberau. (ebda 11|3 76.) **V:** Ged. 04; Kinderliedchen für die Weihnachtszeit 04. *

Linneborn, Johannes, Kirchen♛, Dr. theol. et phil., GObLehr. Arnsberg, Westf. (Hagen, Kr. Arnsberg 5|3 67.) **V:** Zustand d. westf. Benediktinerklöster vor ihrem Anschlusse an d. Bursfelder Kongreg. 98; Reformat. d. westf Benediktinerklöst. im 15. Jahrh. 01; Die westfäl. Klöster d. Zisterzienserordens bis z. 15. Jahrh. (in: Festgabe für Finke) 04. *

Linsemann, Paul, ⊙, Nov., /, Kritik, **Ue:** F. Berlin NW, Flensburgerstr. 10. (ebda 26|2 71.) **V:** Weib d. Uria u. a. Skizz., N. 91; Über dies u. das, Aphor. 92; Aber die Ehe, Lsp. 95; Die gute Lüge, Sch.: In doppelter Bekehrung, Lsp. 95; D. letzte Tag, Sch.; Opus I, Lsp. 96; Wintersonne, Sch. Finale, Lsp. 97; Das ewig Gestrige, N.; Er u. Sie, N.; An d. Wende, N.; D. Theaterstadt Berlin 97; Nach Hause, Lsp. 98; Der ewige Krieg, Sch. 00; Junge Leute, Sch. 02.

Linsenmayer, Ant., (k.), ♛, D., o. LycealP. a. D. München. (ebda 23|6 50.) **V:** Entwickl. d. kirchl. Fastendisziplin b. d. Konzil v. Nicäa 77; Gesch. d. Predigt in Deutschland bis Ausgang des 14. Jahrhunderts 86. ()

Linzer, Ferd., s. Krackowizer, Ferd.

Liou, C. Theod., Sprachwiss., Dr. phil., Prof. Dortmund, Johannesstr. 25. (Göttingen 23|5 38.) **V:** Elementargramm. d. ital. Sprache 86; Comenius' große Unterr.-Lehre 05, 5. A.; Führ. durch Bad Thal 87, 3. A. 04; Lese- u. Lehrbuch d. engl. Spr. f. Untertertia 96, f. Obertertia 97, f. Untersekunda 99; Kurzgef. engl. Schulgramm. 97; Zwei Abhndlgn des J. A. Comenius 94; Comenius' Informatorium d. Mutter Schul. 98; Engl. Leseb. zur Gesch. u. Landeskunde Großbritanniens für die Oberstufe des Gymn. 99. **H:** Fremdsprachliche Schulausgaben.

Lionheart, C., s. Zoeller, Charlotte.

Lipinski, Richard, Sozialpolitik u. Sozialgesetzgeb., M. d. R. Leipzig, Reudnitzerstr. 11. (Danzig 6|2 67.) **V:** Friede auf Erden, soziales Bild 93, 3. A. 97; Der Arbeitsvertrag 94; D. Recht u. d. Rechtshilfe d. Handlungsgehilfen 95; D. Arbeitsvertrag der Handlungsgehilfen 97; D. Arbeitsvertrag d. Gewerbe- u. Fabrikarbeiters 98, 3. u. 4. A. 98; Arbeiterführer f. Leipzig 98; D. Rechte u. Pflichten d. Mieters 99, 21. A. 02; D. Neunuhrladenschluß 00; Merkbüchlein üb. d. Recht im gewerbl. Arbeitsvertrag 00; D. Recht im gewerbl. Arbeitsverhältnis 03; D. Recht u. d. Rechtsweg der Handlungsgehilfen 04.

Lipkowitz, Paul Mor., Meteorol., Inh. d. Berliner Wetterbureaus. Berlin NW, Bauhofstr. 7. (Beverungen, Westf., 1|8 50.)

Lipman-Wulf, Fr. Lilly, g. Brodsky (Pf. Felix Ego), ASV., Belletr. Berlin NW, Herwarthstr. 3a. (Wien 71.) **V:** De Profundis; Sturm; Die Geschichte e. Ehe; Faustina.

Lipmann, Arthur (Pf. Arthur Gerhart), ASV., ♆, ⊙, /, Nov., Skizz., Kritik. Wien VI|1. Magdalenenstr. 12. (ebd 11|6 77.)

Lipp, Joh. (Pf. Hans Mar), ℞, ObLehr. Matzendorf, NÖsterr. 28. (Kunstadt 1|12 59.) **V:** Gesangunterricht mit Zugrundlegung von Normalliedern 89; Abhilfe gegen Willkür und Protektion 91; Üb. d. Verwahrlosung d. Jugend 94; Zwei Aufklärungen 97; Lehrerarbeit u. Lehrerlohn 99; Herrschsucht u. Eigennutz als Feinde von Volksbildung u. Schule 01; Ausgeführte Lehrgänge f. d. Realienunterricht (m. Eidam) 04; Ausgeführte Präparationen f. d. Unterricht in Naturlehre 04.

Lippe, Alfred Graf zur, Nov., Roman. München, Mandlstr. 10b. (Dresden 23|7 65.) **V:** Innenleben 97; Leidenschaft 98.

Lippe, Max v. d., s. Binheim, Max.

Lippert, Friedrich, Dekan u. Pfr. Kirchenlamitz, ObFranken. (12|1 46.) **V:** D.

Reformation in Kirche, Sitte u. Schule d. Oberpfalz 97; Gesch. der Gegenreformat. d. Oberpfalz in Staat, Kirche u. Sitte z. Zt. des 30jähr. Krieges 01.

Lippert, Jul., Kultur♛, Realschuldir. a. D. Aussig, Böhm., Langeg. 244. (Braunau i. B. 12/4 39.) **B:** Himmel ꝛc. 77; Erdrinde 78; Völk. u. Staaten d. Erde 80; Seelenkult. 81; Religion der europ. Kulturvölker 81; Christent., Volksglaub. ꝛc. 82; Leben d. Vorfahren 82; Allg. Gesch. d. Priestert. 83; Gesch. d. Familie 84; Kulturgesch. in einz. Hauptstück. 85; Kulturgesch. d. Menschheit 86/89 II; Deutschen Sittengesch. 89; Sozialgesch. Böhm. 96/98 II; D. alte Mittelgebirgshaus 97; Hausbaustudien in einer Kleinstadt 03.

Lippert, Paul (Pf. F. Deutschmann, Pat. Filucius), Nov., Roman, **Ue:** E, Dr. phil., Biblioth. d. stat. Bureaus. Berlin SW, Gneisenaustr. 114. (Halle 22/5 33.) ()

Lippert, Woldemar, ♛, Dr. phil., Archiv-R. am Königl. sächs. Hauptstaatsarchiv. Dresden-Trachenberge, Weinbergstr. 56. Bureau Hauptstaatsarchiv. (ebda 17/10 61.) **B:** König Rudolf von Frankreich 86; Wettiner u. Wittelsbacher, sowie die Niederlausitz im 14. Jahrh. 94; D. deutsch. Lehnbücher 03. **H:** (mit H. Beschorner) D. Lehnbuch Friedrichs d. Strengen 03.

Lippert v. Granberg, Frau Josephine, (k.), VV., ♆. Wien I, Predigerg. 5. (ebda 17/3 36.) **B:** Minne Sinnen, G. 75; Ausonia 92; Unt. Ausonias Himmel 94; Sicania 96, ital. 00.

Lippmann, Edmund O. v., Naturwiss., Lit. ♛, Dr. phil., Prof., Dir. d. Zuckerraffinerie. Halle a. S., Raffinerieстr. 28. (Wien 9/1 57.) **B:** Gesch. des Zuckers 90; Shaksperes ignorance 91; Shakespeares „Küste v. Böhmen" 92; Die chemischen Kenntnisse d. Plinius 92; Zu Goethe-Sprüchen 88, 94, 03 u. 04; Über e. naturwiss. Aberglauben 94; Chemie d. Zuckerarten, 3. A. 04; Rob. Mayer u. d. Gesetz v. d. Erhaltung d. Kraft 96; Bacon von Verulan 98; Gesch. d. Schießpulvers 98; R. Descartes 99; Lionardo da Vinci als Naturforscher 99; D. Entwicklg d. deutsch. Zuckerindustrie 1850—1900 00; Analyse d. Zuckerprodukte 00; Goethes Farbenlehre 01; Naturgeschichtl. aus Shakespeare 01.

Lippmann, Jakob, Nov., Hum., ⊙. Mainz, Weihergartenstr. 20. (53.) **B:** Karikaturen 83; Nur für Natur 83; Sie lügen Alle, Schw.; Lassalles Ende, Dr.; Sturmglocken, L. (mit Frz Deutschinger); E. verbotenes Schauspiel, L.; Entschleiert, Bühnenzauber, R.; D. Karikaturenzeichn., hum. Nov.; Die Liebe in d. dram. Lit. 04.

Lippowitz, Jakob Siegm., ⊙, Hrsg. d. „N. W. Journ." Wien I, Falkestr. (Stubenring.) (Leipzig 9/10 65.) **B:** D. Zähler, Lsp. 85; Unglücklicher, Sch. 86; Leonie, Sch. 87.

Lipps, Dr., s. Walther, Emil.

Lipps, Gottlob Friedrich, ⁂, A, Dr. phil., UDoz. Leipzig, Sophienpl. 5 III. (Albersweiler 6/8 65.) **B:** Grundriß der Psychophysik 99; D. Theorie d. Kollektivgegenstände 01; D. psychischen Maßmethoden. **H:** Kollektivmaßlehre von G. Th. Fechner 97.

Lipps, Theodor, ⁂, Dr. phil., o. UP. München, Friedrichstr. 4 I. (Wallhalben, Pfalz 28/7 51.) **B:** Fachschr. ()

Lippschitz, Arthur, ⊙, Dr. phil. Berlin W, Habsburgerstr. 4. (Mannheim 27/9 71.) **B:** Ist Liebe Sünde? R. 97; Hinter Papas Rücken, Schw. (m. R. Keßler) 99; D. histor. Festzug, Schw. (m. W. Jacoby) 00; Ledige Ehemänner, Schw. (m. Leo Walther Stein) 01; Der Herr Detektiv, Schw.; Los vom Manne, Schw. (mit W. Jacoby) 02; Die Tugendwache, P. (mit Friedmann-Frederich); Resemanns Rheinfahrt, Lsp. (m. W. Jacoby) 03; Duponts Gewissensbisse, Schw. (mit Friedmann-Frederich) 04; Five o'clock, Schw. (m. W. Jacoby) 04.

Lipsius, Friedrich R., ✝, ⁂, Lic. theol., UDoz. Jena. (ebda 3/10 73.) **B:** Vorfragen der systemat. Theologie 00; Kritik d. theol. Erkenntnis 04. **H:** R. A. Lipsius, Glauben u. Wissen, ausgew. Vorträge u. Aufsätze 97.

Lipsius, Justus Hermann, Ψ, Dr. phil., o. UP., GR. Leipzig, Weststr. 89. (ebda 9/5 34.) **H:** Andokides 88; Demosthenes' Kranzrede 76, 2. A. 89; Meier u. Schömann, Att. Prozeß 84/87 II; Schömann, Griech. Altertümer 97/02 II.

Lipsius, Frl. Marie (Pf. La Mara), ♆, ♛. Leipzig, Lessingstr. 4. (ebda 30/12 37.) **B:** Musikalische Studienköpfe 68/82 V, 9. A. 01; Bühnenfestspiel i. Bayreuth 76; Gedanken berühmter Musiker üb. ihre Kunst 73; Im Hochgebirge, Sk. 76; Sommerglück, Sk. 81; Musikerbriefe aus 5 Jahrh. 86, II; Klassisches u. Romant. aus d. Tonwelt 92; F. Liszts Briefe, 2. A. 93, 94/05 VIII; Briefe hervorragender Zeitgenossen an F. Liszt 95/04 III; Briefwechsel zw. Liszt u. Bülow 98; Im Lande d. Sehnsucht, G. 01; Briefe v. Hektor Berlioz an d. Fürstin C. Sayn-Wittgenstein 03. **Ue:** Liszt, F. Chopin, 2. A. 96

Lirsch, Eugen, ♆, Nov., Erz., Dr. jur. Prag II, Bredauerg. 3. (ebda 16/9 79.) **B:** Gedichte 03. ()

Liska, Th. v., s. Klein, Hugo.

Liß-Blanc, E., s. Weise, Lisa.

Lißner, Theod. (Pf. Th. Weyler). Charlottenburg, Bismarckstr. 21. **B:** Denker- u. Dichterworte im deutsch. Volksmunde 80, 2. A. 88; Was sich schickt 87/88; Kl. Hausbiblioth. für d. Jugend; Gold. Worte fürs Leben, 3. A. 00; In guter Gesellschaft; Für frohe Feste 90 III.

List, Guido v., Anthropol., Esoterik, Theosophie, Mythenkunde, ♛, Roman, ⊙, /. Wien VI, Kaserneng. 20. (ebda 5/10 48.) **V**: D. Burg d. Markgrafen d. Ostmark 77; Heliogabalus, Libr.; Carnuntum, R. 88 II; Deutschmytholog. Landschaftsbilder 91; Pipara, R. 94 II; Der Wala Erweckung, Dr. 94; Walkürenweihe, E. 95; D. Unbesiegbare; E. Grundzug german. Weltanschauung 97; Das Goldstück, Tr. 97; D. Gespenst auf Hohenstein, Dr. 98; NÖst. Winzerbüchlein 98; König Vannius, Tr. 99; Der Wiederaufbau von Carnuntum, Hist. Studie 00; Sommer-Sonnwend-Feuerzauber, Weihesp. 01; Die blaue Blume, Märchensp. 01; Der Lügenrächer, L. 01; Walpurgis, Operndicht. 01; Alraunenmären, Novellenslg. 03.

List, Willy, ♛, Dr. phil., Prof., UBiblioth. Straßburg i. Els., Manteuffelstr. 18 II. (Huntingdon 15/3 56.) **V**: Bibliogr. f. roman. Sprachen u. Lit. 81 ff.; Zur Gesch. d. Bauernkriegs i. Elsaß 86; Übersiedelung der Univ.- u. Landesbibl. zu Straßburg in den Neubau 96; Züge aus dem Odenwälder Volksleben 01; Franz regierender Graf zu Erbach 03.

Listowsky, Paul, Red. d. „Frankf. Ztg." u. Chefred. d. „Kleinen Presse". Frankfurt a. M., Eschersheimer Landstr. 107. (Friedland, Ostpr. 9/10 65.) ()

Liszt, Frz. v., ✠, Dr. jur., o. UP., GJustR. Charlottenburg, Harbenbergstr. 19. (Wien 2/3 51.) **V**: Meineid u. falsches Zeugnis 76; Falsche Aussage vor Gericht oder öffentl. Behörde 77; Lehrb. d. österr. Preßrechts 78; D. deutsche Reichspreßgesetz 80; Lehrb. d. deutsch. Strafrechts 81, 12. A. 03; D. ital. Strafgesetzentwurf 88; D. Grenzgebiete zw. Privat- u. Strafrecht 89; Strafrechtsfälle z. akad. Gebrauch, 7. A. 01; Die Deliktsobligationen im System d. BGB. 98; D. Völkerrecht systemat. dargest. 98, 2. A. 01. **H**: Zeitschrift für d. ges. Strafrechtswiss. seit 81; Abhdlgen d. kriminalist. Seminars seit 89; Mitteilgen d. Intern. Krim. Ver. s. 90; Strafgesetzgebung d. Gegenw. in rechtsvergl. Darstellg 94/98 II. ()

Litten, Jul. (Pf. Fr. v. d. Gozel), Humor. Berlin-Wilmersdorf. (Bublitz i. Pom. 15/7 48.) ()

Litten, Frl. Rosa, DSch., Romane, Nov., Hum. Berlin W, Bayrentherstr. 30. (Schlawe 19/10 56.) **V**: Frauenverein im Krähwinkel u. a. Humoresken; Hanna; Schatten; Es sah eine Linde ins tiefe Tal; Mano Miela.

Littmann, E., Ψ, Dr. phil., Lecturer on Semitic Philology in Princeton University. Princeton, N. J., U. S. A. **V**: Über d. Abfassungszeit d. Tritojesaia 99; Arab. Schattenspiele 01; Z. Entzifferung d. Safa-Inschrift. 01; The Chronicle of King Theodore of Abyssinia 02; Neuarab. Volkspoesie 00; En sang pa Tigrespraket 03. ()

Litzmann, Berthold, Lit. ♛, Dr. phil., o. UP. Bonn, Goethestr. 4. (Kiel 18/4 57.) **H**: resp. **V**: Günther, Ged. 80; Zur Textkritik u. Biogr. Günthers 80; Liscow 83; Briefe A. M. v. Hagedorns 85; Schröder u. Gotter 87; Schiller in Jena 89, 2. A. 90; F. L. Schröder 90, 94 II; D. deutsche Drama in d. liter. Bewegungen der Gegenwart 94, 4. A. 97; Zu Kaiser Wilhelms Gedächtnis 97; Abschied von Bismarck 98; Ibsens Dramen 01; Clara Schumann I 02; Goethes Lyrik, 1. u. 2. A. 03; Der große Schröder 04; Goethes Faust, 1. u. 2. A. 04; Schillers Dramen 05. **H**: Goethe, Iphigenie in d. Weim. Goethe-Ausg. 89; Theatergesch. Forschgen 91/02 XIX; Hölderlins ges. Dichtungen 97 II.

Loeb, Moritz, ASV., /, Verkehrswesen, Politik, ✉. Berlin W, Großgörschenstr. 35. (Crefeld 23/4 75.) **V**: Seine Majestät der Reisende, Glossen a. d. Geschäftsleb. 05.

Lobe, Georg (Pf. Erich Werner), ASV., ♆, /. Leipzig-Reudnitz, Rathausstr. 36. (Leipzig 31/8 66.)

Löbe, Ernst, ✠, Dr. jur., Zoll- und Steuer-Dir., GehR. Dresden, Bernhardstr. 14. (Laußnitz 27/11 86.) **V**: Das deutsche Zollstrafrecht 81, 3. A. 01; Handb. d. k. sächs. Etat-, Kass.- u. Rechnungswes. 84, 2. A. 04; Staatshaushalt d. Kgr. Sachsen in s. verfassgsrechtl. Beziehgn u. finanz. Leistungen 89.

Löbe, Ernst, Kirchen ♛ Thüringens, D., ObPfr., Kirchen R. Roda. (Altenburg 5/7 35.) **V**: Altenburgica 78; Gesch. d. Kirchen u. Schulen d. Herzogt. S.-A. (m. J. L.) 86 ff. III; Chronik v. Roda 92 ff. II.

Lobedan, Frl. Helene (Pf. H. Naumburg), **Ue**: FEI. Berlin SW, Hafenplatz 5. (Naumburg a. S. 23/6 39.) **Ue**: Romane von Edwards, Yates, Trollope, Cooper, Mancini, Dickens, Thakeray, Kingsley, Cherbuliez, Mark Twain, Ohnet.

Lobesam, s. Wiligut, K. M.

Löbl, Emil, CP., Dr., k. k. RegRat, Chefred.-Stellv. der kais. „Wiener Zeitg." Wien XIX, Hofzeile 29. (ebda 5/2 63.) **V**: Pereat tristitia, Humoresken u. Novelletten 95; Kultur u. Presse 03. *

Löbner, Heinrich, Lit. ♛, Dr. phil., Prof., ObLehr. u. Dozent a. d. T. H. Sch. Danzig-Langfuhr. (Brandenburg 20/8 63.) **V**: E. Geibel 84; Die Hochzeit, deutsches Ged. des 12. Jahrh. 87; Ged. 93; Wintersonnenwende, Erz. 94.

Löbner, Otto, ●, Bes. d. Verl.-Gesch. Löbner & Co., Hrsg. d. Zeitschr. „D. deutsch. Wollengewerbe". Grünberg, Schl. (Brandenburg 1/8 50.) **H**: Bibliothek prakt. Erfahrungen aus der Tuch- u. Bukskin-

fabrikat. 90/91 V.

Lobsien, Wilh., ♆, Novelle, Kritik, /, Lehr. Kiel, Holtenauerstr. 143. (Foldingbroe 30/9 72.) **V:** Strandblumen, G. 94; Ich liebe dich, G. 02; Selige Zeit, Kinderlieder 02; Dünung, G. 04.

Lobstein, Paul, ✝, D., o. UP. Straßburg i. E., Münzgasse 3. (Epinal 28/7 50.) **V:** Fachschr. ()

Locella, G. Wilh. Frhr. v., ♆, Lit.- u. Kultur♛, **Ue:** I, Prof. u. ital. Vizekonsul. Dresden-A., Sedanstr. 22 II. (Venedig 20/1 48.) **V:** Ital.-deutsch. u. deutsch-ital. Taschenwörterbuch 78, 7. A. 00; Taschenbuch d. ital. Handelskorresp. 78, 8. A. 01 II; Ital. Grammatik f. Kaufleute 78, 4. A. 99; Z. deutsch. Dante-Lit. 89; Dante in der deutsch. Kunst 89; Dante nell' arte tedesca 90; D. Friedensstifter, Lsp. 94 und Ausgaben sowie Übersetzgen ital. Werke, bes. Dramen. ()

Lochemes, Michael Joseph, (k.), ♆, Erz., Priester, Sem.Dir. St. Francis, Wisc. (Newyork City 29/9 60.) **V:** Dreiguds u. Noschens, G. 90, 2. A. 98; Recollections of Oberammergau 92, 3. A. 00; Theodotus, Dr. 95.

Lochmann, Frau Constanze, geb. Harrer (Pf. Constantin Harro), ASV., ♆, Roman, /. Breslau, Kl. Fürstenstr. 3. (Schlanowitz 8/10 47.) **V:** Spät gereift, N. 79.

Lochner v. Hüttenbach, Oscar Frhr. (Pf. Max v. Theuern), (k.), ♛, ♆, ⌂, Dr. phil., Lyceal P. Eichstätt. (Regensburg 9/11 68.) **V:** Jesuitenkirche in Dillingen 94; Herzogin Barbara, Sch. 96; Absalom, Tr. 96; Text z. Jahresmappe der deutsch. Gesellschaft f. christliche Kunst 99; Die Sklaven des Scheik v. Moëzzia, Sch. 01.

Löffler, Alex., ⚒, Dr. jur., ao. ö. UP. mit Tit. u. Char. e. Ordin. Wien XVIII/1, Gentzg. 38. (Szentes 4/2 66.) **V:** D. Schuldformen d. Strafrechts 95; Üb. unheilbare Nichtigkeit im österr. Strafverf. 04.

Loeffler, Carl, ⌂. Leipzig, Steinstr. 34 III. (Halle a. S. 20/12 76.) **V:** Jesus Christus (II. Teil der Trilogie „Die drei Propheten") 04. *

Loga, Frl. Margarethe v., Jugendschr., Novellen. Charlottenburg, Wilhelmsstift. (Neuhoff, Kr. Thorn 8/8 48.) **V:** Märchen 93.

Logander, Ludw., s. Cauer, Paul.

Loge, s. Mauke, Wilh.

Lohan, Max, Dr. phil., Politik, polit. Red. d. „Dresd. Nachr." Dresden, Zinzendorfstr. 2. (Görlitz 12/5 57.)

Lohde, Cl., s. Boetticher, Clarissa.

Lohengrin, s. Brajjer, Lajos.

Löhlein, Theod., ♛, Dr. phil., Dir. a. D. d. höh. Mädchensch. m. Gym.Abt. (Mädchengymn.), G. HofR. Karlsruhe, Bad., Kriegsstr. 75. (Gernsbach 7/8 29) **V:** Neutest. Zeitgeschicht. 62; Grundriß d. Kirchengesch 77, 6. A. 96; Lehrb. d. Weltgesch. 87, 2. A. 91.

Lohmann, Joh. Baptista, (k.), ✝, SJ., Mission. Aarhus, Dänemark. (Etteln 24/5 34.) **V:** Betrachtg. f. Priester u. Laien 71, 5. A. 94 IV; Das Leben Jesu Christi nach den 4 Evangelien 85, 3. A. 97; Volksausgabe 03; Das bittere Leiden unsr. Herrn 88; D. Gabe d. hl. Geistes 92, 2. A. 02; D. Opfer d. neuen Bundes 92; Über den Priesterstand 96; D. hl. Bußsakrament 98; Vercuysses Betrachtungen neubearb. 98, 6. A. 04; D. höh. Weihen 98.

Lohmann, Peter, ⌂. Leipzig, Friedr. Liststr. 18 II. (Schwelm 24/4 33.) **V:** Offa, König d. Angels., Tr. 55; Tommaso Aniello, Tr. 55; Essex, Tr. 56; Atalanta Baglioni, Tr. 56; Karl Stuart, Tr. 56; Girolamo Savonarola, Tr. 56; Appius Claudius, Tr. 58; Ein Sieg der Liebe (D. letzten Mauren), Tr. 59; Oliver Cromwell, Tr., 2. A. 59; D. Schmied in Ruhla, Sch., 3. A. 59; Sechs Operndichtungen: Durch Dunkel zum Licht; Die Brüder; Die Rose vom Libanon; Frithjof; Valmoda; Irene 61—65; Wider den Stachel, dr. D. 71; Gegen den Strom, dr. D.; Gesangsdramen, 3. A. 86; Geschichtsdramen 3. A. 90.

Lohmeyer, Karl H., ♛, Kritik, **Ue:** I, Dr. phil., ao. UP. Königsberg i. Pr.-Mittelhufen, (Gumbinnen 24/9 32.) **V:** Gesch. v. Ost- u. W.-Preuß., I 80, 2. A. 81; (m. Thomas) Hilfsbuch f. d. Unterr. i. d. dtschen Gesch. bis z. westf. Frieden 86, u. Hilfsb. f. d. Unterr. i. d. brandenb.-preuß. Geschichte 86; 2. A. (m. Knaake): Hilfsb. f. d. Unterr. d. deutsch. u. brandenb.-preuß. Gesch. v. Ausgang d. MA. bis z. Gegenw. 92, 5. A. 03; Hilfsb. f. d. Unterr. in der deutsch. Gesch. b. z. Ausgang d. MA., 4. A. 04; Herz. Albrecht v. Preußen 90; Kaspars v. Nostiz Haushaltungsbuch d. Fürstent. Preußen 1578, 93; Gesch. d. Buchdrucks u. d. Buchh. im Herzogt. Preußen 96 f. II; Kritisches z. altpreuß. Geschichtsforsch. I u. II 00 f. **Ue:** Grundr. d. lat. Paläographie u. d. Urkundenlehre v. C. Paoli 85; dass. 1. Abt. Latein. Paläographie, 3. A. 01; 2. Abt. Schrift- u. Bücherwes. 95, 3. Abt. Urkundenlehre 98/00 II, d. Abkürz. d. lat. Schrift d. MA. v. C. Paoli 92.

Lohmeyer, Theodor, Germanist., Dr. phil., GP. a. D. Marburg i. H. (Schildesche 6/12 43.) **V:** Beitr. z. Etymologie deutsch. Flußnamen 81; Kl. deutsche Satzlehre 87, 5. A. u. d. T. Kleine deutsche Sprach- u. Aufsatzlehre 04; Dispositions- u. Aufsatzregeln im Anschluß an Disposit.- u. Aufsatzvorbilder, 2. A. 04; Die Hauptgesetze der germanischen Flußnamengebung 04.

Löhn, P., s. Plöhn, Rob.

Löhner, Heinrich, CC., Politik, /, k. k.

Reg R. im Ruhestande. Wien I, Teinfaltstr. 9. (Daubleb $^{22}/_{4}$ 38.) **V**: Ausflug nach Helgoland 77.

Löhner, Rud., Germanistik, Dr. phil., GP. Wien XIII|10, Anton-Langerg. 28. (Krems, NÖstr. $^{15}/_{9}$ 56.)

Lohr, Anton (Pf. L. v. Roth), Ψ, Lit.♛, Kritik, Nov., **Ue**: E, Dr. phil., Hrsg. d. „Lit. Warte". Kempten, Bodmannstr. 130 II. (Rot a|R. $^{2}/_{1}$ 78.) **V**: Streiflichter auf die moderne Lit. 00; Geistig defekt? Sitten-R. 01; Richard Flecknoe, s. Leben u. s. Werke 04. **H**: Literar. Ratgeber 02, 03, 04. **Ue**: P. A. Sheehan, Lukas Delmege, R.

Lohr, Ernst Emil, VB., Politik, ♛, /, Dr. phil., Red. d. „Frankf. Gen.-Anz.". Frankfurt a. M., Mendelssohnstr. 60. (Cöln $^{15}/_{12}$ 67.) **V**: Schleswig-Holst. Frage 95; Der Kampf bei Eckernförde u. d. kob. Legende 95.

Löhr, Aug. Ritter v., k. k. Reg.R., Eisenbahn-Dir., Maschinenb.-Ingen. Wien III|2, Gärtnerg. 18. (Venedig $^{5}/_{5}$ 47.) **V**: Wien. Medailleure 99; Nachtr. u. 2. A. 01; Gemeinsame Abrechnungs- u. Ausgleichsstellen d. Eisenbahn 99; D. Organisation d. Rechnungsdienstes d. k. k. Ferd. Nordbahn 03; Anton Scharff, Medaill. und Plakett. 04.

Löhr, Max, Dr. theol. et phil., ao. UP. Breslau I, Garvestr. 1. (Stettin $^{30}/_{4}$ 64.) **V**: Der Missionsgedanke im Alt. Test. 96; Gesch. Israels 00; Erklär. Schrift. z. A. T.: Erkl. d. Klagelied. d. Jeremias 93; Erkl. d. Bücher Samuelis 98; Studien z. Buche Amos 01; Babel u. d. bibl. Urgeschichte 03.

Löhrer, Josef, Dr. phil., Gymn.-Dir. Viersen, Rheinpr., Schulstr. 8. (Aachen $^{14}/_{3}$ 60.) **V**: De C. Julio Vero Maximino, Romanorum imperatore 83; Ernst, Herzog v. Schwaben, Schulausg. 01, 2. A. 02. ()

Lohse, Louis, Musikdirekt., Sem.-ObLehr. a. D. Plauen i. V., Kirchplatz 7. (Limbach $^{22}/_{9}$ 22.) **V**: Gesangunterr. in d. Seminarschule in Plauen 70, 12. A. 04; Anthologie a. Shakesp. 76; Einführung des n. Landeschoralbuches 83; Luther d. Dichter u. Tonkünstler 83; Ernste u. heitere Worte aus vergangenen Tagen 89; Kirchenchorgesang u. Chorverband 89; Bedarf uns. Kirchengesang e. wesentl. Umgestaltung 93; Gesang-Leseb. f. Bürgersch. 93; Verse des Vaters, d. einst d. Mutter Herz erquickt 93.

Lohse, Oswald, ✈, Dr. phil., Prof. Potsdam, Sternwarte. (Leipzig $^{13}/_{2}$ 45.) **V**: Planetographie 94.

Lohsing, Ernst, ⚖, ♛, Kritik, Dr. jur. Wien IX/3, Schwarzspanierstr. 12 III. (Prag $^{30}/_{8}$ 78.)

Lohwag, Ernst, ☽, Roman, ✍. Wien III|3, Reisnerstr. 5. (Dobischwald $^{16}/_{2}$ 47.) **V**: V. Donauweibchen, Lsp. 73; Anna, Dr. 76; Neue Bahnen, G. 79; Iphigenie in Delhi, Tr. 80; Ausgrabung d. Paradieses, R. 84; Überggsmensch., Dr. 03; Prinz Eugen von Savoyen, Lsp. 05.

Lomberg, August, ✈, Rektor. Elberfeld, Baustr. 42. (Wülfrath $^{10}/_{8}$ 59.) **V**: Über Schulwanderungen im Sinne d. erziehenden Unterr. 87, 2. A. 93; Präparat. z. deutschen Ged.: I Uhland, Schwab, Kerner 96, 5. A. 04, II Goethe u. Schiller 97; 5. A. 04, III Rückert, Eichendorff, Chamisso, Heine, Lenau, Freiligrath und Geibel 99, 4. A. 03; IV Gellert, Pfeffel, Claudius, Hölty, Bürger, Herder, Hebel, Hoffmann v. Fallersleben, Müller, Vogl u. a. 00, 3. A. 04, V Simrock, Dahn, Platen, Gerok, Oer, Arndt, Körner, Schenkendorf u. a. 02, 3. A. 04; Deutsches Lesebuch m. Bildern, begr. v. Gabriel u. Supprian, neubearb. f. d. Reg.-Bez. Düsseldorf 00 I u. II; Einladungsschriften d. Ver. f. Herbartische Pädag. i. Rheinld. u. Westf. 91—04.

Longinowits, Josef, DÖSchG., Pharmacie, Ph. Mr., Hrsg. u. Haupt-Schriftl. d. „Pharmazeut. Praxis". Wien IX, Prechtlg. 5. (Hermannstadt $^{11}/_{3}$ 65.)

Loening, Arthur, s. Loewy, Arth.

Loening, Edgar, ⚖, Dr. jur., o. UP., GJustR., M. d. HH. Halle. (Paris $^{14}/_{6}$ 43.) **V**: V. d. Erbverbrüderungen zw. S. u. Hess. u. S. Brandenb. u. Hess. 67; Verwaltg d. Generalgouvern. i. Elsaß 74; Gesch. d. deutsch. Kirchenrechts 78 II; Haftung d. Staats a. rechtswidr. Handlungen s. Beamten 79; Befreiung d. Bauernstandes in Deutschld u. Livland 80; Lehrb. d. deutsch. Verwaltgsrechts 84; Gemdeverf. d. Urchristent. 88; Repräsentativ-Verfassung im 19. Jahrh. 00; Grundzüge d. deutschen Reichsverfassg 01; Gerichtsbarkeit über fremde Staaten u. Souveräne 03. **H**: Staats-Wörterbuch 71|75 III; Bluntschli, Allg. Staatslehre, 6. A. 86; (m. a.): Handwörterbuch d. Staatswiss. 88|96, 2. A. 98ff. ()

Loening, Rich., ⚖, Dr. jur., o. UP., G. Just.R. Jena, Hohestr. 6. (Frankfurt a. M. $^{17}/_{8}$ 48.) **V**: Vertragsbruch u. s. Rechtsfolgen I 76; Reinigungseid b. Ungerichtsklagen i. deutsch. MA. 80; Widerklage im Reichs-Zivilprozeß 81; Grundriß zu Vorlesgen üb. deutsch. Strafrecht 85; Strafrechtl. Haftung d. verant. Red. 89; Begründg d. Strafrechts 89; Die Hamlet-Tragödie Shakesp. 93; Über ältere Rechts- u. Kulturzustände an d. fürstl. sächs. Ges.-Univ. Jena 97; Gesch. d. strafrechtl. Zurechnungslehre, I; Die Zurechnungslehre des Aristoteles 03.

Louke, Alwin, ♛, /, ObLehr. Bremen, Mathildenstr. 89. (ebda $^{8}/_{3}$ 65.) **V**: Königin Luise von Preußen 04; Hauptdaten der deutschen Literatur von 1830—1900 05.

Löns, Herm., Ψ; /, Schriftst. Hannover, Am Bockemahle, 10 A. (Kulm

Westpr. 29/9 66.) V: (m. A. Garde) Menschl. Tragödie, G. 93; Mein goldenes Buch, G. 01; Mein grünes Buch, Jagdschild. 01.

Loofs, Friedr., ✝, Kirchen♛, D., Dr. phil., o. UP. Halle a. S., Lafontainestr. 6. (Hildesheim 19/6 58.) V: Antiquae Britonum Scotorumque ecclesiae 82; Leontius v. Byzanz I 87; Leitfaden z. Studium d. Dogmengeschichte 89, 4. A. 05; Predigten I 92, II 01; Studien üb. die dem Johannes v. Damaskus zugeschriebenen Parallelen 92; Die Auferstehgsberichte u. ihr Wert 98; Eustathius v. Sebaste 98; Anti-Haeckel, 1.—4. A. 00; Grundlinien d. Kirchengesch. 01; Symbolik oder christl. Konfessionskunde I 02; Nestoriana 05.

Loos, Adolf, ⌀, Gewerbe, Kultur, Architekt. Wien I, Giselastr. 3. (Brünn 10/12 70.)*

Loeper-Housselle, Frau Marie, 🖹, Hrsgin der „Lehrerin in Schule u. Haus" (21. Jahrg.). Rhens a. Rh. (Gr. Lesewitz b. Marienburg 11/2 37.) V: Mattenbauer, hist. Erz. 90.

Lopez, Philipp, Wiener Lokalkorresp. Wien IX, Liechtensteinstr. 78.

Lörcher, Frau Erica, geb. Grupe, Märchen, Roman, Nov. Straßburg i. E. (Manila, Philippinen 12/2 75.) V: N. Märchenbuch 96, 97; D. Kornblume 97; D. Robespierre Straßburgs 98.

Lörcher, Ulrich, Erz., Red. im lit. Bureau d. k. Minist. Straßburg, E. (Lorch 20/1 69.) V: Familie Lavenstein 94; Weihnachtsabend 94; Der Müllerfritz 94; Aus Ungarns Schreckenstagen 95, u. A. 97; Geigerjakoble 96; Aus d. Volke f. d. Volk 98; Erinn. a. d. Zeit v. Straßb. Belagerg 99; Wunderbar geführt 99; Allerlei Herzen 02; Susanne 02.

Lorck, Etienne, roman. Ψ, Dr. phil., Prof. d. franz. Sprache u. Lit. a. d. Handelshochsch. Cöln a. Rh. (Düsseldorf 13/3 60.) H: Altbergamaskische Sprachdenkmäler 93.

Lorck, Karl Berend, ♛ des Buchdrucks, Buchhändler, GenKonf. Leipzig, Königstr. 16 II. (29/8 14.) V: Druckkunst und d. Buchh. i. Leipzig 79; Handbuch d. Gesch. d. Buchdruckerkunst 82 II; Herstellung v. Drucksachen 83. ()

Lorek, Alfred, PA., BP., VDR., /, Chefred. Berlin W, Augsburgerstr. 32/33 Garth. III. (St. Petersburg 29/5·10/6 72.)

Lorek, R., s. Salbey, Erich R.

Lorentz, Karl, Volks- u. Jugdschr., 🖹, Rektor. Hamborn, Rheinprov., Grünstr. 177. (Wilbich 19/4 61.) V: Lektionen u. Entwürfe 92, 97; Aus d. Urzeit germ. Heldentums 00 IV; Hoch die Hohenzollern 02.

Lorentzen, Theodor, ♛, Dr. phil., Ob.-Realschulprof. Heidelberg, Schröderstr. 16. (3/8 63.) V: Die Entschädigung der schwed. Armee n. d. 30jähr. Kriege 88; D. schwed. Armee im 30jähr. Kriege und ihre Abdankung 94; Aus Schleusingens Vergangenh. 97; D. Odenwald 00, 2. A. 05; Heidelberg u. Umg. 02; D. Sage v. Rodensteiner 03.

Lorenz, Felix (auch Pf. Lorenz Terentius), ♆, /, ⌀, ⁂, Satire, Ue: EH, Red. Berlin SW, Hallescheſtr. 17. (ebda 23/12 75.) V: Weibernarrheit; Verlor. Unschuld; Lebenswogen, Nov. 96; Jugend u. Tod, G. 97, 3. A. 98; D. Buddhist, R. 97; Gesänge an Celia 98; Dram. Handlungen 98; Böcklin-Gesänge 98; Ged. 99; Aus d. Lande der Märchen 00; Der Klex 01, 4. A. 02; D. gerettete Moral 04; Deutschland, e. neues Wintermärchen 04; Die Paddenpuhler, R. 05.

Lorenz, Hermann, Beamten-Verhältnisse, Inspekt. Berlin-Tegel. (Beckwitz 14/3 56.) V: Ratgeber für Beamte 87, 15. A. 04; Taschenb. f. Militär-Anwärter 87, 6. A. 02; D. Beamten-Besoldungstitel 91, 13. A. 04; D. Bureau-Registrat.- u. Kanzleidienst 97, 2. A. 99.

Lorenz, Hermann, ♛, 🖹, ✝, Dr. phil., Realsch Dir. Quedlinburg, Adelheidstr. 25. (15/6 60.) V: Annalen von Hersfeld 85; Luthers kl. Katech. als Schul- u. Unionskatech. vgl. m. d. Heidelb. 90; Fürst Wolfgang 92; Anhalts Gesch. 93; Anhaltland 93; D. Quedlinburger Schützenbruderschaft bis z. Reformationszeit 99; Wehrkraft u. Jugenderziehung 99; Alt-Quedlinburg 1485 bis 1682 00; Christof Guts Muts, Festsp. f. Schüler; Dtsches Lesebuch (mit Raydt und Rößger). ()

Lorenz, Joh., (k.), ♛, Strafhausgeistlicher, Geistl. Rat. Garsten, ObÖsterr. (Rohrbach 10/6 49.) V: St. Bertholdi-Büchl. 03, 2. A. 04.

Lorenz, Karl, s. Kiesgen, Laur.

Lorenz, Louis, PA., /, ⌀, Vers.-Beamter. Zwickau i. S., Parkstr. 4. (Rosenthal 29/1 60.) V: Gerettet, Lsp. 99; Hoffnung, Sch. 99; E. Denkmal d. Erzgebirges In Geberg., Vst. 03.

Lorenz, Frau Maria (Pf. früher L. O. Renz), ASV., Roman. Berlin W, Goltzstr. 5 II. (Kaehmen 19/12 56.) V: Septuor, R. 99; Liebesphasen 02; Ursulas Schicksale 03; Seine Töchter 04.

Lorenz, Martin (Pf. Ulrich Cronfeld), ASV., ✗, ♆, /, ⁂, Stabsarzt a. D., Knappschaftsarzt. Scharley, ObSchl. (Pontwitz b. Ols 10/11 55.) V: Pflege des Kindes 84; Erste Hilfe b. plötzl. Unglücksf. 85; Taschenkalend. f. Ärzte 88, 02; Gesundheitspflege d. Soldaten 91; Allg. Gesundheitspflege ders. 92; Leitfaden für freiwillige Sanitätskolonnen u. für Samaritervereine 01; Prakt. Führer durch die gesamte Medizin m. bes. Berücks. d. Diagnose u. Therapie 02.

Lorenz, Max, Politik, Sozialwiss., Lit.- und Theater-Red. an den „Preuß. Jahrbüchern", Hrsg. d. „Antisozialdemokr. Korresp.". Berlin-Karlshorst, Roedelstr.

3. (Roessel 28/4 71.) V: D. Arbeiterstand u. d. Sozialdemokratie 95; Religion u. Sozialdemokratie 97; D. Marxistische Sozialdemokratie 96; D. nationale Kampf gegen die Sozialdemokratie 97; D. Lit. am Jahrh.-Ende 00. ()

Lorenz, Maximilian, ♉, /, Reporter, Vorschußkassenrendant. Mühlberg, Elbe. (ebda 22/1 65.) V: Ged. 92; Aus meinen Mußestunden.

Lorenz, Ottomar, Dr. phil., Superint. u. ObPfr. Weißenfels. (Wettin 25/1 55.) V: Z. Lutherjubelfest; Lutherfest-Almanach 83; Hein. v. Mölk; Reformation bei den Reglern, Dr.; Gust. Adolf in Erfurt, Dr. 91; Handbuch für ev. Arbeitervereine 92; Der Himmel auf Erden 92; Licht, Liebe, Leben 95; D. materialist. Geschichtsauffassg d. Sozialdemokrat. 96; Gustav Adolfs Ende, Dr. 00; Die Seligpreisungen in Predigten 02; Die Stadtkirche zu Weißenfels 03.

Lorenz, P., s. Schabelsky, Elsa v.

Lorenz, Richard, ⚗, Hrsg. d. „Zeitschr. für anorg. Chemie", Dr. phil. Prof. für Elektroch. u. physik. Chemie am eidg. Polytechnikum. Zürich V, Moussonstr. 22. (Wien 13/4 63.) V: Elektroch. Praktikum 01; D. Ausbildg d. Elektrochem. 01.

Lorenz, Theodor, ⁂, Dr. phil., Privatgelehrter. Z. Zt.: Ightham (Kent), England; dauernde Briefadresse: Erfurt, Magdeburgerstr. 24. (ebda 25/7 70.) V: Zur Entwicklungsgesch. d. Metaphysik Schopenhauers 97; Deutsche Ausg. von William James, Der Wille zum Glauben 99. *

Lorenzen, Andreas, Naturw., ●, ♕ d. Nordens. Ue: DNSchwE, MittelschLehr. Kiel, Knooper Weg 181. (Loit 4/5 62.) V: Lehrb. der dän. Sprache (mit Ch. Beißel) 91; Lit. Berichte f. Schlesw.-Holst., Hamburg u. Lübeck 92/95.

Lorenzen, Friedr. (Pf. August v. Friedlor), ASV., PA., ☽, ♉, /. Berlin NW, Alt Moabit 119. (Flensburg 4/5 63.) V: Der Liebe Fluch, Tr. 87, 2. A. 90; Echter Rembrandt, Lsp. 90; Allerlei Lustiges aus d. Ententeich 89; Aus d. Journalistenleben, Erz. 00; D. Universalbazar, Erz. 03.

Lorey, Adolf, s. Ziegler, Konr.

Loris, s. Hofmannsthal, Hugo v.

Loersch, Hugo, (k.), deutsche Rechts- u. rhein. Lokal♕, Dr. jur., o. UP., GJustR., M. d. H. u. Kronsyndik., Vors. d. Komm. f. Denkmälerstat. d. Rheinprov. u. des geschäftsführenden Ausschusses des Tages f. Denkmalpflege. Bonn, Lennéstr. 21. (Aachen 20/7 40.) V: Aachener Rechtsdenkmäler 72; Urkunden zur Gesch. d. deutschen Privatrechts 74, 2. A. 81 (m. R. Schröder); Zwei Aachener, hist. Ged. d. 14. u. 16. Jahrh. 74 (m. A. Reifferscheid); Code civil 78, 3. A. 93; Briefe v. K. Fr. Eichhorn 81; Ingelheimer Oberhof 85; Gesetze üb. d. Grundbuchwesen i. Gebiet d. rheinpreuß. Rechts 90; Üb. Urkunden Karls d. Gr. u. Friedrich I. für Aachen 90; Das franz. Gesetz vom 30. März 1887, e. Beitr. z. Recht d. Denkmalpflege 97; Die Weistümer d. Rheinprovinz, Abt. 1 (Kurfürst. Trier) I 00.

Lortsch, Alfred, Völkerkde, Kaufmann. Libau, Kurland. (ebda 18/11 30.) V: Fern von der Heimat, R. 86. ()

Lortsch, Frau Franziska (Pf. F. Leoni), /, Nov., Ue: REF. Libau, Kurld, Rußld. (Durben 6/10 44.) V: Unter dem Tannenbaum 83; Christl. Geburtstagsbuch 86; Farbenspiele d. Lebens 95. Ue: Meschtscherssky: Realisten d. gr. Welt, R. 84, D. Kursistin, R. 88 II, Einer von uns. Moltkes 91, Fürst Noni 91, Scheinheilige d. großen Welt 94 II, D. Männer d. Petersb. großen Welt, R. 98 IV; Olga Nikolajewna, Tagebuch 86; Macduff, Regenbogen i. d. Wolken 86, 2. A. 94; Tolstoi, Macht d. Finsternis, D. 88; Beecher, Religion u. Pflicht, Dr. 88. ()

Losch, Herm., ✉, Dr. phil., Finanzrat, Mitgl. d. Kgl. württb. Stat. Landesamts. Stuttgart, Ober. Mühlberg 25. (Murrhardt 16/1 63.) V: Volksvermögen, Volkseinkommen u. ihre Verteilung 87; Nation. Produktion u. nat. Berufsgliederung 92; Württ. Gegenwartsfragen und Zukunftssorgen 01, 2. A. 03. ()

Loeschcke, Georg, Archäologie, Dr. phil., o. UP., Dir. d. akad. Kunstmus. Bonn, Königstr. 53. (28/6 52.) V: Fachschr. ()

Loesche, Georg, D., Dr. phil., o. Prof. d. ev.-theol. Fakultät, RegR., Redakt. des „Jahrb. f. Gesch. d. Protestant. i. Österr.". Wien XIX, Cobenzlg. 42. (Berlin 22/8 55.) V: Florenzer Predigten 84; E. M. Arndt 84; Jan Amos Komensky 89; Kirchenordng v. Joachimsthal 01; Analecta Luther. et Melanthon. 92; J. Mathesius 94/95 II; Mathesius' ausgew. Werke, eingel. u. erl. 96/04 IV; Gesch. d. Protestantismus in Österr. 02; Die evang. Fürstinnen im Hause Habsburg 04.

Loesche, Frau Prof. Naëma, geb. von Kahlden (Pf. Tagetes Norrmann), Nov. Wien XIX, Cobenzlg. 42. V: Aurelia phosphorea 96; Vom Malstock zur Haube 96; Leidensgefährten, Meraner Typen 98; Frau S. Loesche 02; Auf den Bergen 03; Der Pfarrer im Tal, Sch. 04.

Löscher, Friedr. Hermann (Pf. Friedr. Herm), VV., Erz., Heimatkde, Pfr. Zwönitz i. Sachs. (Annaberg i. S. 14/9 60.) V: Aus blauem Himmel 85; Vivat Akademia! 86; Kindermund 86; Schlingschlangschlorum 88, 3. A. 92; Aus dem Zwönitztale 95; Zwönitz u. d. Obererzgebirge 00; Die musikal. Neugestaltg d. ev.-luth. Landesagende 02; Weihnachtssegen im Bergmannsheim 02; Führer von Zwönitz u. Umgegend 02; Entwickelung des Gefühls für die Schön-

heiten des Erzgeb. 03; Ludwig Richter und das Erzgeb. 04.

Loescher, Fritz, ⁄, Naturwiss., Kritik, ⌂, Red. der „Photogr. Mitteilungen". Berlin-Wilmersdorf, Pfalzburgerstr. 69. (Berlin 28/10 73.) **W:** Leitf. d. Landschaftsphotographie 01, 2. A. 04; Vergrößern u. Kopieren auf Bromsilberpapier 02; Die Bildnisphotographie 03; Deutsch. Camera-Almanach 05. **Bearb:** Joh. Graßhoff, Die Retouche im Photographieren, 9. A. 03.

Löschhorn, Hans, Dr. phil., Professor. Berlin, Genthinerstr. 41. (ebda 2/2 50.) **W:** Rede auf Jakob Grimm 85; Kudrun, übertr. u. erl. 91, 4. A. 04; Museumsgänge 03. *

Löschhorn, Karl, ✝, Ψ, Dr. phil., Prof., Dir. d. Realanst. Wollstein, Pos. (Magdeburg 16/9 51.) **W:** Quaest. lyricae et tragicae 69/71; Quaest. metricae 73; Quaest. Sophocleae 74; Commentatio de Aeschyli anno natalicio 74; De notione Dei Aeschylea et patrum ecclesiast. 79; Krit. Studien z. Ethik 80; Abriß der Gesch. Magdeburgs 80; Religionsphilos. Stud. 81; Musikal. Studien 82; Theol. Stud. u. Kritiken 82; De Johannis Henrici Schmidtii in arten metricam meritis 00.

Losert, Walter, DÖSchG., Wiener Volksdichtg, Assekuranzbeamter. Wien VI, Gumpendorferstr. 51. (ebda 25/6 79.) **W:** Erste Liebe, süßes Träumen 02; Meister Falke, Lsp. 04.

Loserth, Joh., ♛, Dr. phil., o. UP. Graz-Ruckerlberg. (Fulneck 1/9 46.) **W:** Kremsmünsterer Geschichtsquellen 72; Königssaaler Geschichtsquellen 75; Beitr. z. hussit. Bewegung 78/95 V; Hus und Wyclif 84; Wyclif, De Ecclesia 86; W., Sermones 87/89 IV; Waldshut u. die vorderösterr. Regierung 1523—1526 91; Wyclif, De Eucharistia tractatus maior 92; B. Hubmaier 93; D. Anabaptismus in Tirol 93; Wyclif, Opus Evang. 94; Kommunismus d. mährischen Wiedertäufer im 16. Jahrh. 94; Sigmar u. Bernhard v. Kremsmünster 94; Wyclif, De Antichristo 95; D. steirische Religionspazifikation 1572—1578 96; Die Registratur Maximilians II 96; D. St. Pauler Codex 96; Studien zur engl. Kirchenpolitik im 14. Jahrh. 97; Erzherzog Karl II und die Klosterreform in Innerösterr. 97; D. Reformation u. Gegenreform. in den innerösterr. Ländern 98; Der Huldigungsstreit nach dem Tode Erzherzog Karls 98; D. Salzburger Provinzialsynode von 1549 98; Akten u. Korrespondenzen z. Gesch. der Gegenreformation 98; Gesch. d. späteren Mittelalters 03.

Loeske, Leopold, ⁄, Red. Berlin SW, Großgörschenstr. 41 I. (Inowrazlaw 24/10 65.) **W.** Moosflora des Harzes 03.

Loeske, Michael, Technik d. Uhrmacherei, **Ue:** EF. Berlin NO, Neue Königstr. 51 I. (Inowrazlaw; Pos., 1/4 67.) **W:** D. gesamte Lit. über Uhrmacherei u. Zeitmeßkunde 97. **Bearb. u. H:** Saunier, Lehrbuch d. Uhrmach. i. Theorie u. Praxis, 3. A. 04 III; Großmanns Taschenwörterbuch für Uhrmacher, 2. A. I 03. Außerdem mehrere Übersetzgn.

Loßberg, Otto Victor v., VB., Kapt. a. D., Hrsg. u. Chefred. d. „Neuen militär.-polit. Korrespondenz". Berlin W 30, Hohenstaufenstr. 43. (Hanau 23/9 66.) **W:** Mit Santa Barbara in Südafrika 03. *

Lossen, Herm., ✗, Dr. med., HonUP., HofR. Heidelberg. (7/11 42.) **W:** Die Verletzgen d. unteren Extremitäten 80; D. Resektionen der Knochen und Gelenke 94; Grundriß der speziellen Chirurgie, 7. A. 97; Lehrb. der allgem. Chirurgie, 7. A. 97; Grundriß der Frakturen u. Luxationen 98; Über Frakturen u. Luxationen in Kochers u. Quervains Encyklop. d. Chirurgie 01.

Lossen, Wilh., (k.), ⚗, Dr. phil., o. P. d. U. Königsberg, GReg R. Heidelberg. (8/5 38.) **W:** Ausbildung und Examina der Chemiker 97; Der Anteil der Kathol. am akadem. Lehramte in Preußen 01; Offener Brief an Albert Ladenburg 03.

Loeßl, Vincenz, ♛, ℙ, ◍, k. Realsch.-Rektor. Ludwigshafen a. Rh. (Waldmünchen 24/11 53.) **W:** Prähistor. Ausgrabungen im Rottale 91; A. Schmeller 91; Geschäftsaufsätze u. Geschäftsbriefe 91 III; Der deutsche u. franz. Unterr. 92; Kl. pädagog. Aufs. 93, 99; Deutsche Lesebücher 94, 95, 01; Lesebd. f. Handelsschulen 96, 2. A. 01; Buchführung u. Wechsellehre 96, 03; Geogr. f. Mittelschulen 97/02; D. Regensburger Hausgrafenamt 97.

Loth, Peter, VDR., Nov., Red. Crefeld, Rheinpr., Breitestr. 24. (Zweibrücken 14/11 81.) *

Lothar, Leo, s. Band, Vikt.

Lothar, Rud., PA., CC., ⊙, ⁄, Ψ, **Uc:** F, Dr. phil. Wien XIII, St. Veitg. 3. (Budapest 23/3 65.) **W:** Satan, Lsp.; Tantaliden, Lsp. 86; Zauberlehrling, Lsp. 88; Z. Gesch. des Spieles in Alt-Frankreich 90; Lügen, Sch. 91; Verschleierte König, Dr. 91, 2. A. 92; Wert des Lebens, Dr. 92, 2. A. 94; Cäsar Borgias Ende, Dr. 93; Rausch, Dr. 94; Kritische Studien 95; Wunsch, M. 95; Frauenlob 95; Das Hohe Lied, Dr. 95; Ritter, Tod u. Teufel, Dr. 96; E. Königsidyll, Lsp. 96; Halbnaturen, N. 98; Die Gönnerin, Dr. 90; D. Golem, N. 00; König Harlekin, Maskenspiel 00, 3. A. 03; D. Wien. Burgtheater 00; Glück in d. Liebe, Lsp. 02; H. Ibsen 02, 3. A. 03; Herzdame, Dr. 02; Die Königin von Cypern, Lsp. 03; Das Wiener Burgtheater 04; D. deutsche Drama der Gegenwart 05; Adolf Sonnen-

thal 05; Rosenkranz der Liebe 05; Tiefland, Musikdr. (mit Eugen d'Albert) 04; Tragaldabas, Musikdir. (mit Eugen d'Albert) 04.

Lotharski, Moriz, s. Morecki, Lothar.

Lotmar, Phil., ✠, Dr. jur., o. UP. Bern. (Frankfurt a. M. 8/9 50.) **V**: Über Causa im röm. Rechte 75; Zur legis actio sacramento 76; Krit. Studien in Sachen der Kontravindikation 78; Der unmoral. Vertrag 96; Der Arbeitsvertrag I 02. **H**: Brinz, Pandekten, 2. A. III, 2, 2 89, IV 92.

Lotter, Carl, Genealogie, ✓, Privatier, Stuttgart, Augustenstr. 53. (ebda 8/3 42.) **V**: Familie Lotter in Schwaben 79; Bilder aus Alt-Stuttgart (m. Bach) 96.

Lotz, Walther, ✉, Dr. rer. pol., o. UP., MitHrsg. (m. Brentano) d. „Münch. Volkswirtsch.-Studien". München, Ainmillerstr. 4 II. (Gera 21/3 65.) **V**: Gesch. u. Kritik d. deutsch-Bankgesetzes 88; Währungsfrage in Österr.-Ung. 89; Technik d. deutsch. Emissionsgeschäfts 90; Ideen d. deutschen Handelspolitik 92; Börsenreform 97; Streit um die Verstaatlichung der Reichsbank 97; Reform d. direkten Steuern in Bayern 98; Kritik der neuesten Argumente f. Abgaben auf natürl. Wasserstraßen 98; Verkehrsentwicklung in Deutschl. 1800—1900 00; Der Schutz d. deutsch. Landwirtsch. u. die Aufgaben d. künft. deutsch. Handelspolitik 00; D. Handelspolitik d. deutsch. Reiches unter Graf Caprivi u. Fürst Hohenlohe 1890—1900 01; Sonderinteressen gegenüber d. Wissensch. einst u. jetzt 02; Zolltarif, Sozialpolitik, Weltpolitik 02; Die Wirtschaftskrisis des Jahres 1901—02. **H**: Die drei Flugschriften über den Münzstreit der sächs. Albertiner u. Ernestiner um 1530 93; Eisenbahntarife u. Wasserstraßen 00.

Lotz, Wilh., ✝, D., Dr. phil., o. UP. Erlangen, Löwenichstr. 22. (Cassel 12/4 53.) **V**: Inschriften Tiglathpilesers I 80; Quaest. de hist. sabbati 83; Gesch.-u. Offenbarung im A. T. 91, 2. A. 92; Die Bundeslade 01; Das A. T. u. d. Wissenschaft 05.

Louis, Rudolf, ⁂, Musik, Dr. phil. München, Zieblandstr. 32. (Schwetzingen 30/1 70.) **V**: Der Widerspruch in der Musik 93; D. Weltanschauung Rich. Wagners 98; Franz Liszt 00; Hektor Berlioz 04; Anton Bruckner 05. **H**: Julius Bahnsen, Wie ich wurde, was ich ward 05.

Loevinson, Hermann (Ermanno), ♛, Dr. phil., LycealP., Unterarchivar am k. ital. Staatsarchiv. Rom, Piazza Rosa 20. (Berlin 3/6 63.) **V**: Beiträge z. Verfass.-Gesch. d. westf. Reichsstiftstädte 89; Mindensche Chronik d. Bussо Watensted 90; Christ. Colombo nella letteratura tedesca 03; G. Garibaldi e la sua legione nello Stato Romano 1848/49 I 02. **Ue**: P. Villari, Ist d. Gesch. e. Wiss.? 92.

Loew, Oskar, ✓-⚗, Dr. phil., o. UP. Tokio. Japan. (Redwitz 44.) **V**: D. chem. Energie d. lebenden Zellen 99.

Löwe, Fritz, ASV., ✪, Epos. Rathenow, Kirchpl. 11. (Finkenwalde 16/4 65.) **V**: Nikephoros, E. 90; Frau Jutta, die Päpstin, E. 92, 2. A. 94; Renatus, märk. Reiterlied, E. 94; Amatus, Erz. 95; Aus d. Not zur Höhe, Vsch. 97; Kunterbunt, Hum. 97; Friedrich d. Staufer, Dr. 00; Flagellanten, E. 02.

Löwe, Gustav, Skizzen, ✾, Humor, ✓, M. d. deutsch. Landestheat. Prag II, Wenzelsplatz 70. (ebda 27/4 65.) **V**: Qualeria lusticana, musik. Hum. 94; Symphonie in Ess; D. offizielle Frau; In feineren Kreisen; Drahtseilbahn; Monna Vanna.

Löwe, Hans (Pseud. Johannes Wöhle), ✓, Nov., Humor, Polemik, Ausstellgswesen, Red. u. Hrsg. v. „D. kritische Tag", polem. Korresp. Charlottenburg, Lutherstr. 13. (Ober-Glogau 1/3 55.) **V**: Steht in Bulgarien eine Katastrophe bevor? 90; Berliner Leben 04.

Loewe, Heinr. (Pseud. Dr. Heinr. Sachse), jüd. Wiss. u. zionist. Politik, Dr. phil., Voloutär d. Univ.-Bibl., Red. von „Jüd. Rundschau". Berlin NW 52, Melanchthonstr. 4. (Groß-Wanzleben 11/7 69.) **V**: Richard von San Germano 94, Liederbuch f. jüd. Vereine 94, 5. A. 98; Antisemitismus u. Zionismus 94, 3. A. 95; Zionistenkongreß u. Zionismus e. Gefahr? 97, 2. A. 97; Zur Kunde der Juden im Kaukasus 00; Der Liberalismus macht selig und der Sonntagsgottesdienst macht liberal 01; Neu-Judäa. Von C. L. K. Neu herausg. als Beitr. z. Vorgesch. d. Zionismus 02/03. **H**: Zion. Monatsschr. 95/96; D. jüd. Student, Monatsschr. d. V. J. C. 02/03.

Loewe, Ludw., ⚲, ⚷, **Ue**: EF, Dr. med., Arzt. Berlin NW, Karlstr. 32. (ebda 11/3 44.) **V**: Beiträge zur Anatomie d. Nase u. d. Mundhöhle 78, 2. A. 83; Beitr. z. Entwickelungsgesch. d. Nervensystems I 80, II 1. 83; Lehrbuch d. Ohrenheilkunde 84. ()

Loewe, Richard, german. Ψ, Dr. phil., Doz. an d. Humboldt-Akademie in Berlin. Berlin NW, Speuerstr. 22. (Wanzleben 25/12 63.) **V**: Die Reste d. Germanen am Schwarzen Meere 96; D. ethn. u. sprachl. Gliederung der Germanen 99.

Loewe, Theod., VB., PA., CP., ⁂, Nov., ✪, ✾, Dr. phil., Dir. d. Stadt-, Lobe- u. Thalia-Theaters. Breslau, Agnesstr. 9. (Wien 9/9 55.) **V**: Gesch. d. wackern L. Labesam 84, 2. A. 87; Königstraum, Sch. 86.

Loewe, Viktor, ♛, Dr. phil., Assistent am Kgl. Staatsarchiv. Hannover, Ubenstr. 18. (Laurahütte 18/9 71.) **V**: Organisat. u. Verwalt. d. Wallenstein. Heere

95; Behördenorgan. unt. Friedr. Wilh. I. (mit Schmoller und Krauske) 98|01 III; Bücherkunde d. deutsch. Gesch. 03.

Löwen, Eugen, ⊙, Nov., ☿. Berlin-Halensee, Kronprinzendamm 9. (Posen 8|10 57.) **V**: Brauch u. Liebe, Lsp. 82; Unschuld siegt! Lsp. 82; Natur u. Sitte, R. 86 II; Sünder und Gerechte, Dr. 96; Auf Kosten d. Dritten, Schw. 96; Helene, R. 98.

Löwenbalk v. Hohenthal, s. Jonas, Em. J.

Löwenberg, Jak., Nov., ☿, ⊙, Dr. phil., Schuldir. Hamburg, Lappenbergsallee 10. (Niederntudorf 9|3 56.) **V**: Über Ottmays u. Schillers Don Carlos 86; Ged. 89; Vor d. Feind, Tr. 90; Lieder e. Semiten 92; In Gängen u. Höfen 93; N. Ged. 95; Aus jüd. Seele 01, 2. A. 03; Vom goldenen Überfluß, Authol. 02, 31.—50. Tausf. 04; Gustav Frenssen 03; Geheime Miterzieher, päd. Studien 03; Rübezahl, Märchensp. 04; Deutsche Dichterabende, lit. Vorträge 05; Detlev von Liliencron 05; Von Strand u. Straße, G. 05.

Loewendahl, Rich. (Pf. Richard Dahl), Sozialpolitik, Sanitätswesen, ✓, Chefred. d. „Süddeutsch. Wochenschr.", d. „Techn.-Naturwiss. Anzeigers" u. d. „Internat. Korresp.- u. Depeschen-Agentur". München, Augustenstr. 24. (Wien 9|4 71.) **V**: Soziale Gegensätze 00; Ein Rechtsstaat ohne Irrengesetz 00; Eine Vision 00; Zur Organisation des Krankenpflegepersonals in Österr.-Ungarn 03; Sammlg aller auf d. Irrenwesen bezughab. Gesetzesstellen und Verordnungen 03; D. Leidensgesch. einer Königstochter 04; Zur Organisation der bayr. Kellnerinnen 04.

Löwenfeld, Leopold, ✗, Nervenkrankheit, Dr. med. München, Fürstenstr. 24 II. (ebda 23|1 47.) **V**: Untersuchg zur Elektrotherapie des Gehirns u. Rückenmarkes 81|83; Erschöpfgszustände des Gehirns 82; Studien üb. spontane Hirnblutungen 86; Mod. Behandlg d. Nervenschwäche 87, 3. A. 95; Nervöse Störungen sex. Ursprungs 91, 3. A. 03; Pathol. u. Therapie d. Neurasthenie u. Hysterie 92; Lehrbuch der ges. Psychotherapie 96; D. Hypnotism., Handbuch d. Lehre von d. Hypnose u. der Suggestion, mit bes. Berücks. ihrer Bedeutung f. Medizin u. Rechtspflege 01; Die geniale Geistestätigkeit m. bes. Berücks. d. Genies für bild. Kunst 03; Die psych. Zwangserscheinungen 04. ()

Löwenfeld, Raph., BP., Lit♛, Essay, **Ue**: RP., Dr. phil., Dir. d. Schillertheaters. Berlin W 15, Fasanenstr. 36. (Posen 11|2 54.) **V**: Tolstoi-Biogr. 91, 3. A. 01; Volksbildg u. Volksunterhaltg 97 u. a. **Ue**: Tolstoi, Ges. Werke 91 ff. VIII u. a.

Löwenfeld, Theod., ⚖, Sozialpolit., Dr. jur., RA., o. HonProf. a. d. Univ. München, Pfandhausstr. 3. (ebda 31|7 48.) **V**: Fachschr. ()

Loewenfeld, Will., BP., ⚖, Dr. jur., RA. u. Notar, Just.R. Berlin NW, Rathenowerstr. 78. (Breslau 31|12 51.) **V**: Rechtsverfolgg i. internat. Verkehr I 1 87, 2 91 (m. Reuling) 3/5 93|95, (m. Leske) II 1|4 94|97, III 1 01, IV (Eherecht) 04; Formularbuch für die freiw. Gerichtsbarkeit (mit Gerhard u. a.): I Handelsrecht 01; II Allgem. Teil u. Schuldverhältnisse 01; III Sachenrecht 03.

Loewengard, Max, Musik, Musikkritiker d. „Hamburg. Korresp.". Hamburg, Mundsburger Damm 11. (Frankfurt a. M. 2|10 60.) **V**: Plaudereien u. Nörgeleien in musicis 88; Lehrb. d. Harmonie 01; Libretto z. D. 14 Nothelfer, kom. O. 96; Lehrb. d. Kontrapunkts 02; Lehrb. des Kanons u. d. Fuge 03; Lehrb. d. musik. Formen 04.

Löwenherz, Max (Pf. Max von der Weser), ⚖, ✓, Amtsgerichtsrat. Cöln a. Rh., Gereonshof 18. (Lauenförde 28|5 53.) **V**: Rechtsbeistand d. Landwirts, 3. A. 03; Rechts- u. Verwaltungslexikon 94; Was jeder Landwirt vom B.G.B. wissen muß 00; Waisenrat u. Vormund, 10. A.; Testament vor d. Gemeindevorst., 6. A.; Verfügungen in Grundbuchsachen 04; Lose Blätter, Humoresken u. Plaudereien (u. d. Pf.: Max v. d. Weser) 84. *

Löwenstein, Leopold, jüdische ♛, Dr. phil., Bezirksrabbiner, Hrsg. d. „Blätter f. jüd. Gesch. u. Lit." Mosbach, Baden. (Gailingen 1|12 43.) **V**: Gesch. d. Juden am Bodensee 79; Beiträge z. Gesch. d. Juden in Deutschl.: I Gesch. der Juden i. d. Kurpfalz 95, II C. Werl 98. ()

Löwenstein, Ludwig, ✗, Dr. med., Arzt. Trier, Christophstr. 12. (ebda 1|6 67.) **V**: Beschneidung im Lichte der heut. medizin. Wissensch. 2c. 97.

Loewenthal, Eduard, Dr. phil. Tegel b. Berlin, Berlinerstr. 89. (Ernsbach 12|3 36.) **V**: System u. Gesch. d. Naturalism., 6. A. 97; Cogitantentum als Staats- u. Weltreligion 92; Gesch. d. Philosophie i. Umriß 96; Obligat. Friedensjustiz, nicht Schiedsgericht 97; Die deutsch. Einheitsbestrebungen u. ihre Verwirklichung im 19. Jahrh. 99; Der Bankrott der Darwin-Haeckelschen Entwicklungstheorie und die Krönung des monistischen Gebäudes 00; Die relig. Bewegung im 19. Jahrh. 00; Der Welt-Staatenbund in Sicht u. d. Mission d. Cogitantentums 00; Die neue Lehre, Relig.-Unterr. f. Cogitanten 01; Die Fulgurogenesis im Gegensatz zur Evolutionstheorie u. d. Kulturziele d. Menschheit 02; Organische Neubildung u. Regeneration 03; Grundzüge z. Reform d. deutsch. Strafrechts u. Strafprozesses 03; Gesch. d. Friedensbewegung 03 u. v. a.

Löwenthal, Herm. (Pſ. Alfr. d'Olzany), VB., PA., ÖF., Nov., ⊙, ✉, Eſſay, Theaterkritik, **Ue**: PFE, Hrsg. „Zentralblatt f. Keramik u. Glasinduſtrie" u. d. „Verſicherungsfreund". Wien IX, Porzellang. 49 A. (Petlicowce 4/3 59.) ()

Loewi, Frau Babette (Pſ. B. Herwi), /, Nov., Erz., ♆, ⊙. Berlin W, Luitpoldſtr. 11. (ebda 15/9 43.) **V**: Deklamatorium, 3. A. 04; Sonnige Geſch., N. 95; Rache, R. 01.

Loewicke, R., Rätſel, Dr. phil., Red. Berlin SW, Ritterſtr. 51. (Elbing 15/8 36.) **V**: Knackmandeln u. harte Nüſſe 76; Spielbuch 87; Rätſelſchatz 88/89.

Loewig, Walter, ♆, ⊙, Dr. phil., Hrsg. (mit J. Eichhorn) v. „Die Waldmühle". Warmbrunn, Schleſ., Hermsdorferſtr. 49. (Dresden 11/9 76.)

?**Löwinger**, Hermann. Frankfurt a. M., Muſikantenweg 51 hochp. (Preßburg, Ung. 24/8 49.) **V**: Preßburg. Ghettobilder 00.

Löwis of Menar, Karl Waldemar v., Kunſtarchäologie, hiſt. ●, Genealogie u. Heraldik, Biblioth. d. livländ. Ritterſchaft u. Rat d. livl. Bauerrentenbank. Riga, Ritterhaus. (Panten i. Livland 20/9 55.) **V**: Die ſtädt. Profanarchitektur in Riga, Reval u. Narva 92; Karte von Livland im Mittelalter 95; The Augmentation of the arms of Lowis of Menar 98; Die älteſte Ordensburg in Livland 03. (*)

Löwit, Moritz, allg. Pathologie, ⸗, Dr. med., o. UP. Innsbruck, Fallmerayerſtr. 14. (Prag 27/10 51.) **V**: Phyſiologie u. Pathologie d. Blutes u. d. Lymphe 92; Vorleſgen über allg. Pathologie I: Lehre vom Fieber 97; Leukämie als Protozoeninfektion 00.

Löwner, Heinrich, klaſſ. Ψ, Dr. phil., k. k. GP. Arnau i. Böhm., Elbeſtr. 219. (Budin 1/9 54.) **V**: D. Herolde in d. Homer. Geſängen 81; D. liter. Charakter d. Agricola von Tacitus 84; Popul. Aufſätze aus dem klaſſ. Altertum, 2. A. 86; Neueſtes Centiloquium 90; Merk- u. Spruchbuch f. alle Tage d. J. 92; Lexikograph. Miscellen 95; Das menſchl. Gemüt 99.

Loewy, Adolf, ⸗, Phyſiologie, Dr. med., Arzt, o. UP. Berlin W, Kurfürſtenſtr. 167. (29/6 62.) **V**: Über Reſpiration und Zirkulation 2c. 95.

Loewy, Arthur (Pſ. Arth. Loening), /, Red. d. „Bresl. Morgen-Ztg." Breslau, Moritzſtr. 50. (Lublinitz 13/11 69.)

Loewy, Emanuel, klaſſ. Archäol., Dr. phil., UP. Rom, S. Nicola Cesarini 53. (Wien 1/9 57.) **V**: Unterſuchgen z. griech. Künſtlergeſch. 83; Inſchr. griechiſch. Bildhauer 85; Lyſipp u. ſ. Stellung in d. griech. Plaſtik 91; Die Naturwiedergabe in der älteren griech. Kunſt 00.

Löwy, Ernſt, jetzt: Lohſing, Ernſt.

Löwy, Julius (Julius von der Als), CP., PA., ÖF., /, Rom., Chefred. d. „Ill. Wien. Extrabl." Wien IX, Bergg. 31. (ebda 14/9 51.) ()

Löwy, Siegfr. (Pſ. Siegfried), CP., ✉, /, Red. d. „Öſterr. Volkszeitg." u. Korreſp. des „Berl. Börſen-Courier". Wien I, Eßlingerg. 17. (ebda 2/11 57.) ()

Löwy, Wilh., Statiſtik, Dr. d. Rechts- u. d. Staatswiſſ., Sekr. d. Magiſtrats i. R. Wien XVIII, Hofſtattg. 17. (Schaffa, Mähr. 12/3 50.) **V**: Kommunale Volksſch. in Wien 1879 u. 1869/78 80; Bewegung d. Bevölkerg in Wien 1876/80 77/81, ſämtl. m. Dr. Sedlaczek; Bewegg d. Bevölkerg i. Wien 1881, 82 u. 1882/83; Finanz- u. Steuerverhältn. v. Wien 61/84, 86; Statiſt. Jahrb. v. Wien (m. Dr. Sedlaczek, 88/90 auch mit Dr. Weiskirchner, 94/01, auch m. Dr. Hecke) 83/00; „Wien", ſtatiſt. Bericht über demographiſche Verhältn. 87 (m. Dr. Sedlaczek); Unterrichtsweſ. i. Wien, 90/91 II; Öffentl. Armenpflege u. Privat-Wohltätigkeit in Wien 48/98 99. [Helene v.

Loy, Arthur v., ſ. Düring-Oetken,

Loy, Frau Kate (Pſ. Merle blanc), Jugendſchr., ♆, Nov. Territet-Montreux, Villa l'Abri. (Wayne, Ohio, U.S.A. 25/12 58.) ()

Lu, ſ. Weißenturn, Luiſe.

Lübeck, Walter, militär. Zeit- u. Tagesfragen, Hauptm. u. Bezirksoffizier. Berlin W, Motzſtr. 56. (Lübeck 2/3 66.) ()

Lubliner, Hugo (Pſ. H. Bürger), VB., BP., ⊙, /, Roman. Berlin W, Gaisbergſtr. 34. (Breslau 22/4 46.) **V**: Frauenadvokat, Lſp. 73; Modelle des Sheridan, Lſp. 75; Florentiner, Tr. 76; Adoptieren, Sch. 77; Gabriele, Sch. 78; Frau ohne Geiſt, Lſp. 79; A. d. Brautfahrt, Lſp. 80; Gold u. Eiſen, Sch. 81; Jourfix, Lſp. 82; A. d. Großſtadt, Sch. 83; Mitbürger, Lſp. 84; Glückb. Frauen, Lſp. 84; Frau Suſanne, Sch. 85; Gläubiger d. Glücks, R. 85; Armen Reichen, Lſp. 86; Gräfin Lambach, Sch. 86; Frau v. 19 Jahren, R. 86; Der Name, Sch. 88; J. Spiegel, Lſp. 90; D. kommende Tag, Sch. 91; Riegnitzer Bote, Lſp. 93; D. neue Stück, Lſp. 94; Aus der menſchl. Komödie; An d. Riviera; Die junge Frau Arneck, Lſp. 95; Roman eines anſtänd. Mädchens 96; Aud. Luft, Lſp. 97; D. fünfte Rad, Lſp. 98; Splitter u. Balken, Lſp. 99; D. lieben Feinde, Lſp. 01; Der blaue Montag, Lſp. 02; Ein kritiſcher Tag, Lſp. 04.

Lublinski, Samuel, ♛, ⁂, /, ⊙. Berlin-Wilmersdorf, Ludwigkirchſtr. 1. (Johannisburg, Oſtpr. 18/2 68.) **V**: Lit. u. Geſellſch. im 19. Jahrh 99; Multatuli 01; D. Imperator, Dr. 01; Geſcheitert, R. 01; Hannibal, Dr. 02; Eliſabeth u. Eſſex, Dr. 03; Die Bilanz der Moderne 04; Vom unbekannten Gott 04.

Lubota, A. v. d., ſ. Moſchkau, O. K. A.

Lubow, Karl, ſ. Lubowski, Karl.

Lubowski, Karl (Pſ. Karl Lubow), VB.,

Nov., ⊙, /, Red. d. „Königsb. Allg. Ztg." Königsberg, Pr., Mittelhufen, Hermann-Allee 15 p. (Schlochau 15/11 57.) **W:** Ostpreuß. Kriminalnov., 2. A. 90; Maskenscherze, Sch. 96; Die Kunst einen Mann zu bekommen 04, 5. A.; Heimlich Recht, ein Roman zweier Weltanschauungen 05.

Lubowski, Frau Amtsrichter Käte, geb. Wesser (Pf. Irma Stahl, J. Held), Rom. Cörlin a. Persante, Pomm. (Rittergut Linz 24/12 75.) **W:** Der Kampf d. Frau ums Recht, R. 03. [Martha v.

Lubszyńska, Martha, s. Waldenfels,

Lubszynski, Jul., BP., Wirtschaftspolitik, Handelsrecht, soz. Recht, Dr. jur., RA., Hrsg. d. „Unlaut. Wettbewerb", Syndikus d. Bundes d. Industriellen. Berlin W, Potsdamerstr. 23 a. (Posen 4/11 69.) **W:** D. Eintrittsrecht d. Prinzipals in Eigengeschäfte d. Gehilfen 91; Welche Rechte hat die Minderheit d. Aktionäre gegenüber d. Gesellschaft? 92; Gesellschaften m. b. H. 93; Börsen-Enquete i. Deutschld 93; D. neue HandelsGB. 96; Industrie u. Bauwesen im neuen BGB. 97.

Lucas, Stanislaus, Roman. Obernigk b. Breslau. (Breslau 1/5 52.) **W:** Der Senator 95; Graf Gaschin 96 III; Steppenstürme 00; Der Dämon 00.

Luck, Georg, Politik, /, Red. a. „Bund". Bern, Gutenbergstr. 12. (Chur 26/9 69.) **W:** Festsp. der Calvenfeier; Walthari, St. Galler Festsp. f. 1903 (beide mit Dr. M. Bühler); Rätische Alpensagen 02; Augen auf! Schweizer Bauart alter u. neuer Zeit (mit G. Fatio) 04.

Luck, Paul, Nov., Essay, Skizze, ♆. Hamburg, Schenkendorffstr. 23. (ebda 17/9 80.) *

Lucka, Emil, ⁂, ♆. Wien IX. Roßauerg. 4. (ebda 11/5 77.) **W:** Sternennächte, Dchtgn 03; Gaia, d. Leben d. Erde, e. Dchtg 03; Otto Weininger, s. Werk u. s. Persönlichkeit 05.

Lückerath, Wilh., (k.), ♛, Prof. Waldfeucht, Rheinl. (Brauweiler 4/10 48.) **W:** Herren v. Heinsberg 88/91, n. A. 02; Die höh. Stadtsch. zu Heinsberg 93; Beiträge z. Gesch. v. Heinsberg u. Umgbg 97, 98.

Luckhardt, Friedr., Verleger, Politik. Berlin u. Leipzig, Salomonstr. 9. (Cassel 10/8 47.) **W:** D. deutsche Buchhandel 72; Juden u. Christen; Bismarck u. d. Berl. Bewegung 95; Wie es im Buchhandel aussieht 99; D. deutsche Buchhandel an d. Jahrhundertwende 00.

Ludaßy, Jul., s. Gans v. Ludaßy.

Luedecke, Hugo Ernest, ♆, Nov., cand. rer. nat. Halle a. S., Fürstental 8. (Pyritz, Pommern 2/9 83.) **W:** Zeus, G. 05; D. Säule d. Lebens, ein Gedichtzyklus 05. **H:** Hallescher Musenalmanach 03. *

Lüdemann, Gustav, Post, Telegraphie, Postinstr. a. D. Dessau. (Dyrotz b. Nauen 15/12 32.) **W:** Katechism. d. Deutsch. Reichspost, 19. A. 03; Rechen-Handbuch f. Postbeamte, 7. A. 98; Gen.- u. 2Spez.-Übersichtskarten d. Bahnpostämter u. Bahnposten im deutsch. Reichsgeb., 3. A. 99; Deutsch. Reichs-Katechism. od. Ausgestaltg u. Verfassg d. D. R. 98; Schule der Amtssprache, Vorbereitungsbuch f. die Postprüfungen 00, 2. A. 04. ()

Lüdemann, Heinr., Privatlehr. Wilhelmshaven, Königstr. 57. (Bremen 6/4 64.) **W:** D. Vorherrschaft d. Geistes 99; D. Mann aus d. Fremde 00; Das germanische Papsttum 04; Gott ist tot; es lebe d. neue Gott! od. D. germanisch-kathol. Kirche 04.

Lüdemann, Herm., systemat. ✝, D., Dr. phil., o. UP. Bern. (15/9 42.) **W:** D. Anthropologie d. Apostels Paulus 72; D. Eidbrüchigkeit uns. neukirchl. Geistlichen, 3. A. 84; Die neuere Entwickelg d. prot. Theol. 85; Reformat. u. Täufertum 96; Individualität u. Persönlichkeit, Rektoratsrede 00; Theol. Jahresbericht: Älteste Kirchengesch. 81/00; Jahresber. im Archiv f. Gesch. d. Philos.: Philos. d. Kirchenväter 98 ff. ()

Lüders, C. E., s. Bourset, Adf.

Lüders, Heinr., indische ☥, Dr. phil., a. o. UP. Rostock, St. Georgstr. 4. (Lübeck 25/6 69.) **W:** Vyâsa-Çikshâ 95; Grantharecension des Mahâbârata 01. **Ue:** F. Max Müller, Beiträge zu einer wissensch. Mythologie 98/99.

Ludewig, P. Anton, (k.), ☥, SJ., Dir. d. öff. PrivatGymn. an d. Stella matutina. Feldkirch, Vorarlberg. (Kl.-Giesen bei Hildesheim 23/1 54.) **W:** Schliemanns Ausgrabungen u. d. homer. Kultur 93.

Ludolff, M., s. Huyn, Luise.

Lüdtke, Clemens, (k.), ✝, D., Domkapitular u. Generalvikar. Pelplin, Westpr. (Kl.-Nakel, Kr. Deutsch-Krone 10/11 41.) **W:** D. Bilderverehrg u. bildl. Darstellgn i. d. 1. christl. Jahrh. 74; Gesch. d. Kirche Jesu Christi 78 III, 2. A. 90; Erklärg d. Meßopfers 82, 2. A. 92; D. St. Marien-Krankenh. in Danzig 02 u. a. ()

Lüdtke, Franz (Pf. P. Antonius Klakkenfazzl, Franzesko Luiggi), ASV., Buchkritik, ♆, Satire, Dr. phil. Berlin-Wilmersdorf, Nassauischestr. 37. (Bromberg 5/8 82.) **W:** Die strategische Bedeutung der Schlacht bei Dresden 04. *

Ludwich, Arthur, klass. ☥, Dr. phil, o. UP., GRegR. Königsberg, Pr., Hinterroßgarten 25. (Lyck 18/5 40.) **W:** Aristarchs Homerische Textkritik 89/91 II; D. Homervulgata als voralexandrinisch erwiesen 98. **H:** Maximi et Ammonis carminum reliquiae 77; Homeri Odyssea 89, 91 II; Ilias I 02; Ausgew. Briefe von u. an Chr. A. Lobeck u. K. Lehrs 94 II; Kl. Schriften v. K. Lehrs 02; D. Homerische Batracho-

machia d. Karers Pigres nebst Scholien u. Paraphrase 96; Eudociae, Procli, Claudiani carminum graec. reliquiae, accedunt Blemyomachiae fragmenta 97.

Ludwig, Alfred, Ψ, Sanskrit, Dr. phil., o. UP. i. R., HofR. Prag-Weinberge, Krameriusstr. 40. (Wien 9/10 32.) V: Platons Apologie d. Sokrates u. Kriton 56, 6. A. 79; D. Infinitiv im Veda 71; Agglutination od. Adaptat. 73. Ue: Rigveda 76/88.

Ludwig, August, Musiklit. Dresden-A., Fürstenstr. 7. (Waldheim i. S. 15/1 65.) V: Stachel u. Lorbeer 97; Kunst u. Schein 99; Zschopauwellen 00; Klaviermärchen 00; Sängerkrieg 00; Deutsch. Blumenspiel 01; Edition 1—12, 03; Goldkäfer u. Professorlein, Mädchenbilder 04.

Ludwig, August Friedrich, (k.), Kirchen-♛, Patrologie, Dr. jur. et rer. polit., Kgl. Lyzeal Prof. Dillingen a. Donau, Kleine Alleestr. 2. (Mainbernheim 15/12 63.) V: Gesch. d. Sacrilegs nach d. Quellen d. kath. Kirchenrechts 93; Von der prot. Theologie zum kath. Priestertum 96; Urkundl. Gesch. des Orts u. d. Pfarrei Goßmannsdorf i. Haßgau 03; Weihbischof Zirkel von Würzburg in sein. Stellung zur theol. Aufklärg u. zur kirchl. Restauration I 04.

Ludwig, Emil, ♉, ⊙. Breslau, Schweidnitzer Stadtgraben 25. V: Ein Friedloser, dram. Dchtg 03. (*)

Ludwig, Ernst, ☄, Dr. chem. et med., k. k. HofR., o. UP., M. d. öst. HH. Wien XIX, Billrothstr. 72. (Freudenthal, Öst.-Schles. 19/1 42.) V: Med. Chemie 85, 2. A. 94.

Ludwig, Ernst, Red. d. „Neuen Philolog. Rundschau", Dr. phil., GP. Bremen, Schönhausenstr. 26. (Kl.-Oschersleben 23/8 45.) V: Commodiani carmina 76, 89. H: Berger. Lat. Stilistik 79, 9. A. 96.

Ludwig, F., s. Fischl, Ludw.

Ludwig, Franz, s. Deppisch, August.

Ludwig, Franz Xaver (Pf. früher Fritz Waldberg u. Alex. v. Boltzen), ♉, Politik, ✉, Ue: F, Red. Elberfeld, Wiesenstr. 121 I. (Schimsdorf 3/11 68.) ()

Ludwig, Friedr., ☄, ☿, ♐, Biologie, Mykologie, Biometrik, Phytopathologie, Dr. phil., Prof., GObLehr., Greiz, Leonhardsberg 62. (Schleusingen 24/10 51.) V: Lehrb. d. nied. Kryptogamen 92; Lehrb. d. Pflanzenbiologie 95; Die Milbenplage der Wohnungen, ihre Entstehung u. Bekämpfung 04.

Ludwig, Friedrich, s. Götz, Ludwig.

Ludwig, Herbert, s. Müller, Herb. Ludw.

Ludwig, Herm., s. Jan, H. L. v.

Ludwig, Hubert, ☿, Dr. phil., o. UP., GRegR., Dir. d. zool. u. vergl.-anatom. Inst. u. Mus. Bonn, Colmantstr. 32. (Trier 22/3 52.) V: Fachschr. ()

Ludwig, Frl. Ilse, ☄, Kritik, Ue: IFE. Heppenheim a. B., Ludwigstr. 32. (ebda 8/11 66.) ()

Ludwig, Josef, s. Haase, Jos. L.

Ludwig, Karl, s. Arendt, Wilh.

Ludwig, Onkel, s. Auer, Ludw.

Ludwig, Paul, ♉, ObAmtsrichter. Ettlingen b. Karlsruhe i. B. V: Neuschrift, e. System einer Kurzschrift 95; Ged. 97; Der Liebe Lohn, Lsp. 97; Aus uns. sonnig. Baden, G. 98. ()

Ludwig, Paul (Pf. Reinhold Paulova), ☄, ☊, ☼, Red. u. Verleger. Leipzig, Georgenstr. 36 b. (Naumburg a. S. 30/8 57.) V: Klänge d. Herzens 83.

Ludwig, Theodor, wiss. Arb., ♛, Dr. phil., a. o. UP. Straßburg i. E., Schiffleutg. 291. (Emmendingen 25/5 68.) V: Konstanzer Geschichtschreibg bis z. 18. Jahrh. 94; Der bad. Bauer im 18. Jahrh. 96; D. deutsch. Reichsstände im Elsaß u. d. Ausbruch der Revolutionskriege 98.

Ludwig, Vinzenz Oskar, (k.), DÖSchG., Prof. u. lat. Chorherr. Stift Klosterneuburg. (Hillersdorf, Östr.-Schl. 18/6 75.) V: Statutenbüchlein 03; St. Vinzenz v. Paul und die heiligste Eucharistie 04.

Ludwig, Willi, s. Hennecke, Ludwig.

Ludwig Salvator, Erzherz. v. Österreich, Länder- u. Völkerkde, Reiseberichte. Zindis bei Triest. (4/8 47.) V: Die Balearen 69, 91; Tunis 70; Golf v. Buccari-Porto-Ré 71; Djebel Esdum 73; Leokosia 73; Jachtreise in die Syrten 74; Die Kaymenen 74; Spazierfahrt i. Golfe v. Korinth 76; Blume aus d. gold. Lande 78; Karawanenstraße v. Ägypten nach Syrien 79; Serben a. d. Adria 79; Bizarta u. s. Zukunft 81; Um die Welt ohne zu wollen 81; Palma 82; Lose Blätter aus Abbazia 86; Hobarttown 87; Paxos 87; Helgoland 90; Menorca 90, 91; Märchen aus Mallorca 96; Die Insel Giglio 00; Zante 04. (*)

Ludwigs, Ferd., (k.), ☉, Pfr. Bonn a. Rh., St. Remegius. (Neuß 25/2 47.) V: Eustachius, Tr. 79; Heiligtum von Antoichien, D. 83; Bitte der Königin, Sch. 83; Chlodwig, Sch. 84; St. Michael, Melodr. 91; Triumphzug Christi, ep. G. 91.

Lugano, Silvio, s. Riedel-Ahrens, Bertha.

Luhde-Ilg, Frau Albertine, ☄, ♉, ⊙. Brixen, Tirol. (Wien 8/4 74.)

Lühr, Heinr., ♃, ✉, Red. d. „Kiel. Ztg". Kiel, Chemnitzstr. 1. (Schleswig 14/9 71.)

Luick, Karl, engl. u. deutsche Ψ, Dr. phil., o. UP. Graz, Steierm., Wartingerg. 11. (Floridsdorf b. Wien 27/1 65.) V: D. engl. Stabreimzeile im 14./16. Jahrh. 89; Untersuchgn z. engl. Lautgesch. 96; Studien zur engl. Lautgesch. 03; Deutsche Lautlehre, m. bes. Berücksichtigung d. Sprechweise Wiens u. der österr. Alpenländer 04.

Luigi, Gola, s. Luis, Olga.

Luiggi, Franzesko, s. Lüdtke, Franz.

Luis, Frl. Olga (Pf. Gola Luigi), ☄, ⊙,

♀. Hannover, Sophienstr. 5a I. (Hamburg 16/6 58.)

Lukas, Franz, ✉, ⁂, Dr. phil., GP. Wien IX, Wasag. 10. (Frankstadt 24/1 53.) **V**: Methode d. Einteilung bei Platon 88; D. Grundbegriffe in d. Kosmogonieen d. alten Völker 93; Lehrb. d. Psychologie (m. Dr. G. A. Lindner) 00 u. 05; Der babyl. u. der bibl. Weltentstehungsbericht 03; Psychologie der niedersten Tiere 05.

Lüken, Gerhard, (k.), Reisebeschr., Pfr. Vechta im Gr. Oldenburg. (Nieholt 20/1 51.) **V**: Erinnerungen eines Jerusalempilgers 97. *

Lullies, Hans, ⊕, Dr. phil., GP. Königsberg i. Pr., Rhesastr. 7. (Kalweitschen 18/10 58.) **V**: Chines.-tibet. Grenzgebiet 80; Kenntnis der Griechen u. Römer vom Pamir-Hochland 87; Fortschritte der Geographie v. Asien 76/90 91; Landeskde v. Ost- u. Westpreußen 91/02 V; Studien über Seen 94; Zum Götterglauben d. alt. Preußen 04.

Lulvès, Jean, ♛, Dr. phil., Archivar am Staatsarch. Hannover, Bonifaciusstr. 2. (Berlin 16/3 66.) **V**: Die Summa cancellariae d. Joh. v. Neumarkt 91; Gegenwärt. Geschichtsbestrebungen in Aachen 93; Mitarbeiter am Repertorium Germanicum (Bd. I 97).

Lunge, Geo, chem. ⊛, Dr. phil., TH - SchP. Zürich, Steinwiesstr. 40. (Breslau 15/9 39.) **V**: Industrie d. Steinkohlenteers u. Ammoniaks 67, 4. A. (m. H. Köhler 00 II; Handb. d. Soda-Industr. 79/80 II, 2. A. 93/95 III, 3. A. I 03; Taschenb. f. Sodafabrik. 83, 3. A. 90; Bericht über d. chem. Industrie, Schweizer Landesausstellung 83; Bericht üb. d. chem. Industrie, Pariser Ausstellung 89; Die chem. Laboratorien des eidgen. Polytechnikums (mit Bluntschli u. Lasius) 89; Sulphuric. Acid and Alkali 79/80 III, 2. A. 91/96 III, 3. A. I 03; Coal Tar and Ammonia 82, 3. A. 00; Alkalimakers Handbook (m Hurter) 84, 2. A. 91; Chem.-techn. Untersuchgsmethoden 99/00 III, 3. A. I 04, II 05; Z. Gesch. d. Entstehung u. Entwicklg d. chem. Industrie in d. Schweiz 01; Chem.-techn. Analyse 03; Handbook of Technical Gas Analysis (m. Winkler) 85, 2. A. 02.

Lungwitz, Friedr Clem. Ant. Kleinzschachwitz. (Rochlitz 31/10 45.) **V**: Fuß d. Pferdes in Rücksicht auf Bau 2c. 61, 10. A. 03; D. Verwendung d. Gummi im Hufbeschlage 80; Lehrmeister im Hufbeschlag 84, 10. A. 03; Wandtafeln z. Beurteilung d. natürl. Pferdestellungen; desgl. z. Beurteilung der Füße u. Hufe des Pferdes; Zeichenvorlagen f. Hufbeschlag-Fachschul., 30 Tafeln in Mappe (m. Schmidtchen) 00; Was ist Reitern, Fahrern u. Pferdebesitzern vom Hufbeschlag zu wissen nötig? 01.

Lüpke, Friedr. Wilh., ♛, Liturgik, Kirchenmusik, Archidiakonus. Cammin, Domplatz. (Wartenberg 10/1 32.) **V**: Hymnarium Camminense 71; Gründgsjahr d. Domes in Cammin 75; Kirchweihe der Alten 75; Gedächtn. d. Verstorbenen 77; Dem guten Hirten 81; Z. Gedächtn. Luthers 83; Zur Hebg. d. Kirchengesanges 89; Christvesper 89; Dem ewigen Könige 94; Bedeutung u. Ausbau d. kirchl. Vesper 94; Musikal. Erfordernisse zum vollen Gebrauch d. neuen Agende 95; Winke beim Gesangunterr. für die pommersche Lehrerschaft 94; Wünsche betr. des erhofften neuen Choralbuchs für die Prov. Pommern 97; Persönl. Erinn. an Dr. C. Löwe 98; Fürchte dich nicht, du kleine Herde 98; Was ist zu tun, um uns. Gemeinden eine größ. Kenntn. d. Choralmelodien zu verschaffen? 99. ()

Lüpke, Hans v., ⁂, ✝, ländl. Wohlfahrtspflege, Pfr. Thalbürgel b. Bürgel, Sachs.-Weim. (Müden a. Aller 28/12 66.) **V**: Die Arbeit d. Pfarrers für die Wohlfahrt d. Landvolks 00; Tat u. Wahrheit, e. Grundfrage der Geisteswissenschaft 03.

Luschan, Felix v., Anthropol., Ethnographie, Dr. med. et phil., Direktor am Mus. für Völkerkunde, ao. UP. Berlin-Friedenau, Begasstr. 9. (Wien 1/8 54.) **V**: m. Petersen) Reisen in Lykien 89; Beitr. z. Völkerkunde 97.

Luschin v. Ebengreuth, Arnold, ⚖, Kult♛, Dr. jur., o. UP. Graz, Merang. 15. (Lemberg 26/8 41.) **V**: Entstehgszeit d. österr. Landesrechts 72; Vorschläge u. Erfordernisse f. e. Gesch. d. Preise in Österr. 74; Gesch. d. ält. Gerichtswesens in Österr. 79; Vorläuf. Mitteil. üb. d. Gesch. deutsch. Rechtshörer in Italien 92; Österr. Reichsgesch. 96; Grundr. d. österr. Reichsgesch. 99; Die Chronologie d. Wiener Pfenninge 99; Wiens Münzwesen, Handel u. Verkehr im spätern Mittelalter 02; Allg. Münzkunde u. Geldgeschichte 04.

Lustkandl, Wenzel, ⚖, Dr. jur., o. UP. Wien IV/2, Theresianumg. 6. (Schönbach, Böhm., 18/3 32.) **V**: Theodor Körner, Heldenged. 63; Das österr.-ung. Staatsrecht 63; Wesen der österr. Reichsverfassung 64; Abhandl. aus dem österr. Staatsrecht 66; Föderation od. Realunion, 2. A. 70; Die Josephin. Ideen u. ihr Erfolg 81; Sonnenfels u. Kudler 91; Gesetze im Staat u. ihre Qualifikation 95; Verordnungsrecht 97; Die Zentralstellen d. Verwaltg in Österr.-Ung. 94; Der Kaiser u. König in Österr.-Ung. 95. ()

Lütetsburg, A., s. Klinck, Fanny.

Lütgenau, Franz, Dr. phil. Dortmund. (25/10 57.) **V**: Natürl. u. soz. Religion 94; Währungsproblem in Fragen u. Antworten 97; D. Ursprg d. Sprache 01. ()

Luthardt, August, Verwaltgsrecht, Reg.-

Dir. a. D. Augsburg. (Maroldsweisach 2/7 24.) V: Üb. Gerichtsverfassg, Verwaltungsreform 2c. 60; E. Verwaltgsgerichtshof auf Grundlage d. bestehend. Rechts in Bayern 67; Lessings Prosa 73; Z. Krit. d. Liberalismus (anon.) 74; Kritik der mod. Kirchenverfass.-Grundsätze 79; Armenpflege u. Unterstützgswohnsitz 80; Über d. Unterstützgswohnsitz 81; Mein Werden u. Wirken im öffentl. Leben 01. H: „Blätter für administrative Praxis" bis 94.

Luther, Joh., Germanistik, Reformat.-Lit., Dr. phil., Kgl. Bibliothekar. Berlin-Halensee, Georg Wilhelmstr. 20. (Seehausen 12/10 61.) V: Sprache Luthers in d. Septemberbibel I 87; Die Reformationsbibliographie u. d. Gesch. d. deutsch. Sprache 98; Erfindung d. Buchdruckerkunst (m. H. Meisner) 00; Beziehungen M. Luthers zur Wartburg u. Coburg 00; D. Buchdruck u. Buchschmuck d. alten Meister 01. H: Jahresber. üb. d. Erscheinung a. d. Gebiet d. germ. Philol. 99 ff.

Luther, Paul, Dr. phil., Pred. an der Trinitatiskirche. Charlottenburg. (Prenzlau 18/568.) V: Briefe an e. jung. Theologen 95; Deutsche Volksabende 98, 2. A. 03.

Luthmer, Ferd., △, Kunstgew., Prof., Dir. d. Kunstgewerbeschule, Bezirkskonservator v. Nassau. Frankfurt a. M., Wolfgangstr. 153. (Cöln 4/6 42.) V: Goldschmuck d. Renaissance 81; Schatz d. Frhr. v. Rothschild 83 ff.; Ill. Schreinerztg. 83 f.; Maler. Innenräume mod. Wohnungen 84; Großherz. Hess. Silberkammer 84; Werkbuch d. Tapezierers 84; Gold u. Silber 88; Email 92; Flachornamente im Stil d. deutsch. Renaissance 93; desgl. auf d. Grundlage v. Naturformen 2c. 95; Blütenformen als Motive f. Flachornam. 93; Roman. Ornamente u. Baudenkmäl. 96, 93 II; Slg v. Innenräumen, Möbeln u. Geräten im Louis XVI. u. Empirestil I 97, II 02; Werkbuch des Dekorateurs 96; Zeichenvorlagen f. Kunstschmiede 97; Gotische Ornamente 2c. 00; Bau- u. Kunstdenkmäler des Rheingaus 02; D. deutsche Möbel (Monogr. d. Kunstgew.) 02; Des östl. Taunus Bau- u. Kunstdenkmäler 05.

Lütkemann, Heinrich, Pastor. Wiershausen b. Hannov. Münden. (Münden 3/5 56.) V: Chronik v. Ütze 89, 2. A. 98; Aus D. J. Lütkemann, Vorschmack göttl. Güte 93; Meine Pilgerfahrt durchs Leben 95, 2. A. 00; dess. Anleitg z. Katechismuslehre, neu herausg. 98; D. Joachim Lütkemann 00, 2. A. 02; Die Parochie Wiershausen 00; Deutsches Familienbuch 01; Die Abgangsprüfung, ein Traumgesicht 04.

Lutsch, Hans, △, Konservator d. Kunstdenkmäler, GRegR. Berlin-Steglitz, Wrangelstr. 5. (Naugard 1/2 54.) V: Beschreib. Verz. d. Kunstdenkm. Schlesiens 86/03 VI; Wandergn d. Ostdeutschland 88; Backsteinbaut. Mittelpomm. 90; Techniker u. Philologen 96; Neuere Veröffentlichgn üb. d. Bauernhaus 97; Grundsätze f. die Instandsetzung gesch. Denkmäler 99; Bilderwerk schles. Denkm. IV 03.

Lutsch, Otto, ✒, GDir. Kreuznach. (Cöthen 25/1 51.) V: Latein. Schulbücher.

Lütteken, Lorenz, (k.), Literaturkunde, Sem.Lehr. Warendorf, Westf. (Winterberg 8/8 62.) H: W. Reuter, Literaturkunde, 17. A. 02; Perlen a. dem Schatze deutscher Dichtg, 2. A. 99; Poetik, 3. A. 02; Lessings Literaturbriefe u. Abhandlungen üb. die Fabel 04.

Lutz, Rudolf Max (Pf. Luzifer, Philokartist), Sammelwes., ♆, Hrsg. d. „Zentralblatt für Ansichtskart.-Samml.", der Unterhaltungsblätt. „Gutserngruß", Red. der „Papierwoche". B.-Baden, Bäderstr. (Kirchheim u. T.) V: Die Ansichtspostkarte, ihre Entstehung, Entwickelung und Bedeutung 01; Wie u. was soll man sammeln? 03 u. a.

Lutze, Frl. Nanny (Pf. Nana), ✎, Roman, Skizzen u. ✎. Berlin W, Hohenstaufenstr. 53. (ebda 18/4 78.) V: Metamorphosen, R. 01; Jene Asra 02.

Lützow, Frau Linda v., Ue: I. Wien I, Schottenring 67. Ue: Gabr. d'Annunzio: Traum e. Herbstabends 03; D. tote Stadt 03. ()

Lux, Heinrich, ⚙, ✉, Dr. phil., Ingenieur, Red. d. „Zeitschr. f. Beleuchtgswesen". Berlin-Friedenau, Hauffstr. 8. (Tarnowitz, ObS., 30/8 63.) V: Elektrotechnik 88; Mechanische Technologie 89; Verbrechen und Strafe 91; Sozialpolit. Handbuch 92; Die Prostitution 92, 3. A. 94; Cabet und d. ikarische Kommunismus 94; D. öffentliche Beleuchtung von Berlin 96; Die Kraftübertragungswerke Rheinfelden (anon.) 96; Wirtsch. Bedeut. d. Gas- u. Elektr.-Werke in Deutschl. 98; Repetitorium der Physik für Studierende der Medizin, Naturwissensch. 2c. 00.

Lux, Joseph Aug., CC., ☉, ♆, Nov., Kunstkritik, Red. d. Kunstzeitschrift „Das Interieur", Hrsg. und Red. der „Hohen Warte", Zeitschr. f. städt. Kultur. Wien-Döbling, Grinzingerstr. 57. (ebda 8/4 72.) V: Da Fink v. Weanawald, Ged. in unterennsischer Mundart 00; Wiener Sonette 01; D. moderne Landhaus 03; Die moderne Wohnung u. ihre Ausstattung 04; Deutsche Kinderreime 04.

Lux-Häny, Frau Ida (Pf. Ida Häny-Lux), ✒, Kritik. Berlin-Friedenau, Hauffstr. 8. (Zürich 10/3 66.)

Luzatto, Arthur (Pf. Alfred Söhnstorff), Skizzen, Nov., Rittm. im 9. Drag.-Reg. Lemberg. (Döbling 9/11 64.) V: Im bunten Rock, Sk. 00; Halali u. a. Reitergesch.

01; Allerlei Soldatisches u. Menschliches, Sk. 03; Kantonierungsbilder, Sk. 03; Reiterbriefe aus Österr., Nn. 05.

Luzifer, s. Lutz, R. M.

Lynkeus, s. Popper, Jos.

Lynkeus, s. Wittenberg, Max.

Lyon, Otto, Lit.♛, Sprachwiss., ♆, /, Dr. phil., Prof., Stadtschulrat, Hrsg. d. „Zeitschr. f. d. deutsch. Unterricht". Dresden, Fürstenstr. 52 I. (Spittewitz, S., 10/1 55.) **V**: Goethes Verhältnis zu Klopstock 80, 2. A. 82; Minne- u. Meistersang 83; Handb. d. deutschen Sprache 85, 9. A. 05; Lektüre als Grundlage einheitl. u. naturgemäßen Unterr. in d. deutschen Sprache 89, 3. A. 04; Wettiner Balladen u. Lieder 89; M. Greif 89; Schillers Leben u. Werke, 2. A. 95; Erläut. zu Goethes Gesprächen 91; Auswahl deutscher Ged. 91, 3. A. 04; Abriß zur deutschen Gramm. 91, 3. A. 96; Aufsätze zur deutsch. Spr. u. Lit. 94; Das Pathos der Resonanz 00; Die Meister des deutschen Briefes 01; Die deutsch. Städte: Das allgemeine städtische Bildungswesen 04. **Neubearb**: Eberhard, synonymisches Handwörterb. der deutschen Sprache 82, 16. A. 04; Becker, deutscher Stil 83; Heyse, deutsche Grammatik 86, 26. A. 00; ders., Fremdwörterbuch 91, 18. A. 03. **H**: Lessings Hamb. Dramaturgie 90; Bismarcks Reden u. Briefe 95.

M.

Maack, Ferdinand, ⁂, ☭, /, Dr. med., prakt. Arzt, Hrsg. d. „Wissensch. Zeitschr. f. Xenologie" u. „Bibliographia Xenologica". Hamburg, St. Pauli, Marktstr. 23 I. (Husum 1/1 61.) **V**: Praeliminarienz. Versuch e. Philos. des Gemüts 85; Z. Einführung in d. Stud. d. Hypnotismus u. tier. Magn. 88; Üb. d. Furcht krank zu sein oder zu werden 90; Geeinte Gegensätze 94/95 V; Heimweh u. Verbrechen 94; Weisheit v. d. Weltkraft 96; Beiträge z. Neo-Okkultismus 97 III; Okkultismus-Enquête 98; Wie stehts mit dem Spiritismus? 01; Die goldene Kette Homers 05.

Maack, Martin (Pf. gel. Germano), ⊙, ☭, Nov., Friedensbewegg., Lit♛, Hrsg. d. „Bibl. klein. Nov. u. Erz." u. d. „Salonbibliothek". Lübeck, Langer Lohberg 41. (ebda 16/2 63.) **V**: Treulieb, Sch. 87; Judas, dram. G. 89, 2. A. 97; In den Stürmen d. Lebens, N. 91; Nov.-Slg 91; D. Messias, dr. G. 93; Eine neue Zeit, Sch. 94, 2. A. 97; Wie wir uns fanden, N.; Flitterwochen, N.; Kein Herz, N., 1. u. 2. A. 95; D. dumme Hans, N., 3. A. 95; Veronika, Jugenderz., 3. A. 95; Sein Ideal, N. 95; Im Schnee, M. 95; D. Insel d. Seligen, M. 95; Lexikon d. namhaftesten Novellendichter, 5. Taus. 98; Sigrun, Sch. 95; Lütt-Dörken, N. 96; Sein Robert, Erz. 96; Flitterwochen, Lsp. 96; Was will u. kann die Friedensbewegung erreichen? 99; Heroldrufe, Liederbuch u. Deklamatorium für Friedensfreunde 99; Die Unmündigen (Treue Liebe), Sch. 99; D. Kaisers Brief, Festsp. 03; Leben, Sch. 04.

Maag, Albert, Schweizer♛, Dr. phil., GLehrer. Biel, Schweiz, Seevorstadt 52. (Bern 18/6 62.) **V**: Schicksale der Schweizer Regimenter in Napol. I. Feldzug in Rußland 1812 89, 3. A. 00; Gesch. d. Schweizertruppen i. Kriege Napol. I. in Spanien u. Portugal 92/93 II; Gesch. d. Schweizertruppen in franz. Diensten v. Rückzug a. Rußl. bis z. 2. Par. Frieden 1813—15 94; Gesch. d. Schweizertruppen in franz. Diensten während d. Restauration u. Julirevolution (1816—30) 99. **H**: Erinnerungen des Oberstleutn. B. Isler von Wohlen i. A. 95.

Maarßen, Siegfried Bernhard v. (Pf. S. Bernhardt), Kritiker, /, Dr. phil., Red. Frankfurt a. M., Ostendstr. 83. (ebda 27/3 82.)

Maas, Georg, ⚖, Dr. jur., Bibliothek. im Reichsmilitärgericht. Berlin W, Nettelbeckstr. 7. (ebda 15/3 63.) **V**: D. Vertragsschluß a. elektr. Wege 89; Der Telegraphengesetzentw. u. s. Gefahren 91; D. Gesetz über d. Telegraphenw. erläut. 92; Elektrotechn. Bibliographie 93; Bibliothekumzüge 95; Bibliographie d. amtl. Materialien z. BGB. 97; Bibliographie des bürgerlichen Rechts 1888—98 99, 1.—4. Nachtrag 1899 00—03; Verzeichnis der wissenschaftl. Aufsätze in Goltdammers Archiv Bd. 1—49 u. im Gerichtssaal Bd. 1 bis 63 03.

Maasburg, M. Friedr. v., Rechts♛, Dr. jur., Hofrat u. Kabinettssekr. S. K. u. K. Apostol. Maj. Wien VIII, Lederg. 13. (Zampach, Böhm., 20/10 38.) **V**: Entwicklung d. Instituts d. öffentl. Bücher in Böhmen 77; Z. Entstehungsgeschichte deö Theresian. Halsgerichtsordnung 80; Gutachtl. Äußerung des österr. Staatsrats üb. d. Codex Theres. civilis 81; Organisierung der böhm. Halsgerichte 1765 84; Die Galeerenstrafe in den deutsch. u. böhm. Erbländern Österr. 85; Prozeß O. f. Böhmen v. 1735 86; Strafe d. Schiffziehens i. Österr. 90; Gesch. d. obersten Justizstelle i. Wien, 2. A. 92. **H**: Mein Leben u. Wirken, Selbstbiogr. d. Jos. Frhr. v. Löschner 97.

Maaß, Ernst, klass. Ψ, Dr. phil., o. UP. Marburg i. H., Renthofstr. 19. (12/4 56.) **V**: De Sibyllarum indicibus 79; De biogr. graecis quaest. selectae 80; Affreschi scenici di Pompei 81; Analecta Eratosthenica 83; Commentatio mythogr. 86; 94 II; De Attali Rhodii fragm. Arateis 88; Scholia in Iliadem Townleyana 89 II; Parerga Attica 89; De Aeschyli

Supplicibus 90; De Lenaeo et Delphinio 91; De Germanici prooemio 93; Aratea 92; Arati Phaenomena 93; Orpheus, Untersuchgen z. griech.-röm., altchristlich. Jenseitsdichtung u. Religion 95; De tribus Philetae carminibus 95; Commentariorum in Aratum reliquiae 98; Analecta sacra et profana 01; Die Tagesgötter in Rom u. den Provinzen 02; Aus der Farnesina 02; Griechen und Semiten auf dem Isthmus von Korinth 03.

Macasy, Gustav, ♆, ○, Kritik, ✓. Wien-Lainz, Sebastian Brunnerg. 7. (Liesing $^{25}/_{4}$ 71.) **V**: D. Prophet, Dr. 94; Unbekannten, Dr. 95; Zwischenwelt, N. u. Sk. 96; Das zweite Reich, Dr. 97; Neue Novellen 00; D. Frau Direktor, D. Steinbruch, Nn. 00; Die Chronik v. Dirnau, R. 03; Das Unterirdische, Dr. 04; Christine Reng, Dr. 04; Der Brennerhof, Dr. 04.

Macco, Herm. Friedr., Genealogie, ♛, Privatgelehrt. Aachen, Ludwigsallee 131. (ebda $^{13}/_{7}$ 64.) **V**: Beiträge z. Gesch. u. Genealogie rhein. Adelsfamilien 84; Beiträge z. Geneal. rhein. Adels- u. Patrizierfam. 87; D. reformator. Bewegungen d. 16. Jahrh. in Aachen 00; Stammtafel der Familie Sachs in Nürnberg 01; Beiträge z. Gesch. u. Genealogie rhein. Adels- u. Patrizierfamilien (Peltzer) 01; Stammtafel d. Familie von Halfern am Niederrhein 01; Genealogie derer von Roeder zu Poehl im Vogtlande 02; Das jül. Geschlecht von Werth 04; Schloß Kalkofen und seine Besitzer 04.

Mach, Ernst, ∩, Dr. phil., emerit. o. UP. Wien XVIII, Gersthoferstr. 144. (Turas $^{18}/_{2}$ 38.) **V**: Physik f. Mediziner 63; Einleitg in d. Helmholtzsche Musiktheorie 66; Erhaltg d. Arbeit 72; Optisch-akustische Versuche 73; Grundlinien der Lehre v. d. Bewegungsempfindungen 75; Mechanik 83, 5. A. 04; Beiträge z. Analyse d. Empfindungen 86, 4. A. 03; Leitfaden z. Naturlehre 91; Popular scientific lect. 94, 3. A. 98; Populärwiss. Vorlesungen 96, 3. A. 03; Prinzipien d. Wärmelehre 96, 2. A. 00.

Mach, Frz., ☪, †, ⁂, GProf. a. D., o. Synodalrat d. altkath. Kirche in Österr. Tetschen a. Elbe, Böhmen. (Horschowitz $^{26}/_{10}$ 45.) **V**: Grundriß d. Kirchengesch. 79, 4. A. 01; Lehrbuch d. Apologetik 79, kürz. Ausg. 80, 3. A. 01; Lehrb. d. Dogmatik, 4. A. 00 u. Moral 80, 3. A. 00; Reden für Studierende 78/80 IV; Die sieben Worte Jesu am Kreuze, 2. A. 81; Liturgik für Gymn. 81, 3. A. 00; Kurzgef. Lehrb. f. d. unt. Kl. d. Gymn., 3. A. 97; Bilder a. d. Leidensgesch. 82; ins Poln. übers. 92; Notwendigkeit der Offenbarung Gottes 82; Offenbarungsgesch. d. a. B., 3. A. 98, d. n. Bundes 83, 3. A. 00; Apol. Lehrb. der kath. Relig. f. Realsch. 83; Relig.-Lehrb. für d. 1. u. 2. Kl. d. Realsch., 3. A. 94; Erklärung d. hl. Gebräuche f. Bürgersch., 6. A. 99; Abriß d. Kirchengesch. in Erzählgen, 14. A. 01; ins Ruthen. übers. 96; Willensfreiheit d. Menschen 87, 2. A. 94; Kathol. Relig. f. Bürgersch., 6. A. 99; D. Religions- u. Weltproblem 02 II, 2. A. 04; Leitf. d. Gesch. d. christl. Kirche 92; „Freie kath. Universität" u. moderne Wissensch. 02, 3. u. 4. Tausf. 02; Hussitism., Reform. u. Gegenref. in Saaz u. im Saazer Lande 03.

Machts, Karl, (k.), ASV., ♆, Skizze, Jugdschr., Lehrer an d. Rektoratsschule. Erfurt, Stiftsg. 4 a. (ebda $^{22}/_{1}$ 66.) **V**: Weihnachtsfeier in Schule u. Haus, G. 97; Fröhliche, selige Weihnacht 97; Kuriert 97; Die Hirten von Bethlehem 98; Die Weisen aus dem Morgenlande 98; Frohe Stunden 99.

Mack, Heinrich, ♛, Dr. phil., Stadtarchivar u. -Bibliothek. Braunschweig, Pawelstr. 2. (ebda $^{27}/_{1}$ 67.) **V**: Finanzverwaltung d. Stadt Braunschweig bis z. Jahre 1374 89; Eine hansische Gesandtschaft an den kais. Hof zu Prag im Jahre 1628 92. *

Mackay, John Henry, ♆, Nov., Sozialw., **Ue**: E. Berlin. Alle Sendungen an Schuster & Loeffler, Berlin SW 11. (Greenock $^{6}/_{2}$ 64.) **V**: Kinder d. Hochlands, Dicht. 85; Mod. Stoffe, N. 88; Fortgang, G. 88; Sturm, G. 88. 4. A. 00; Helene, Dicht. 88; Das starke Jahr, G. 90; D. Anarchisten, Kulturgem. 91, 7. Tausf. 02; D. Menschen d. Ehe 92, 2. A. 03; Die letzte Pflicht, N. 93; A. Schnells Untergang, N. 95; D. kleine Finger, N. 96; Wiedergeburt, G. 96; Ges. Dichtgen 97; M. Stirner 98; Der Schwimmer 01, 2. A. 03; D. Sybarit, N. 03. **Ue**: Jenseits d. Wassers 89. **H**: M. Stirners kleinere Schriften und Entgegnungen 98; Freunde u. Gefährten, Meisterdichtgen auf einzelnen Blättern 01. ()

Macke, Carl, (k.), klass. u. oriental. Ψ, Dr. phil., GObLehr. Siegburg, Rhpr. (Duderstadt $^{17}/_{12}$ 49.) **V**: Hymnen aus d. Zweiströmeland 82; Vom Nil z. Nebo 94; Aus dunklen Tiefen 04; Der Stromgeiger 04. **Bearb**: Norrenberg, Allgem. Lit.-Gesch. 95/99.

Madelung, Otto Wilh., ✗, Dr. med., o. UP., GMedRat. Straßburg i. Els., Schillerstr. 9. (Gotha $^{15}/_{5}$ 46.) **V**: Fachschr. ()

Mäder, Guido, PA., Red. a. d. „Dresd. Neuest. Nachr.". Dresden-Blasewitz, Wachwitzerstr. 7 p. (Chemnitz $^{22}/_{11}$ 65.) **V**: Hist. Skizzen aus Alt-Dresden 95; Skizzen vom Vergnügungseck d. deutsch. Bauausstellg 00; Aus d. Ratskeller der deutschen Städteausstellung 03.

Maderny, Helene Freifrau v., geb. v. Götzendorff-Grabowski, ♆, /, Novell., Roman, Kritik, **Ue**: EFI. Berlin, Christstr. 24. (Schlesien $^{19}/_{4}$ 60.) **V**: Schmetter-

linge, N., 2. A. 87; Ernst u. Scherz 88|89; Gesch. in Coeur, N. 90; Laterna magica, N. 96; Die Kamerunerin, N. 97; Verschlungene Fäden, N. 97; Vom Karneval des Lebens, N. 97; Kinder des Lichts, N. 97, 2. A. 98.

Madjera, Wolfgang, DÖSchG., VB., ♆, ⊙, 𝒻, Dr.jur., Magistratsoberkommissär. Wien XVIII|1, Anastasius Grün-g. 25. (ebda 29|6 68.) **V:** Mod. Sonette u. Vierzeilen 93; Schatten u. Sterne, G. 02; Helden d. Feder, Sch. 02; Ahasver, Tr. 03; Über den Magistratsentwurf einer neuen Bauordnung für Wien, Vortr. 04. **H:** Fercher von Steinwand, Sämtl. Werke (mit J. v. Fachbach u. Fr. Christel) 03.

Madsen, J., **Ue:** Finn., 𝒻, ▮, Hptlehr. a. d. Handelssch. Plauen i. V. (Wenningbund 31|5 69.) **V:** Wie bestehe ich meine Prüfung im Englischen 03. **H:** Prof. Braune, Vollst. kaufmänn. Arithmetik 04.

Mager, Adolf, ♆, ▮, k. k. Prof. Wien II, Obere Donaustr. 12. (Leitmeritz 8|7 60.) **V:** Amis u. Amiles 87; Gesch. der franz. Lit. 89; Geschichte d. engl. Lit. 91; Einfluß Sternes auf Wieland 91; Deutsches Lesebuch 97; Orthograph. Wörterbuch 97; Österr. Dichter d. XIX. Jahrh. 99; Dtsche Lyrik des XIX. Jahrh. 00; Mod. deutsche Dichter 01; Gesch. d. deutsch. Lit. 02.

Mager, Engelb., (k.), ▮, Zeichen-ObLehr. Schw. Gmünd. (Schömberg 30|10 49.) **V:** Freihandzeichnen d. Volksch. 74; Büchl. d. Versich. f. Jedermann 89; K. Mauch 90; Das rote Kreuz im weiß. Feld 93; Jahrb. d. Zeichenlehrers 93; Jahresheft z. Zeichenl. 95; Stiftungsversicherung für verwundete Krieger 98. **Red.:** D. Zeichenlehrer 89—01.

Mager, Joseph, **Ue:** EIRS., 𝒻, Lehrer. München, Neureutherstr. 10|II. (Würzburg 18|5 69.) **V:** Span. Ged. (nach Campoamor) 01; Petri Berufung, bibl. Szene 02; Reiseskizzen 03; „Ein neues Drama" (mit Fumagalli) 04.

Magnus, s. Groß, Heinr.

Magnus, Franz, Festspiele, Red. Pr. Stargard, Bahnhofstr. 11 a. (ebda 7|8 67.) **V:** Die Ideale d. Kriegervereins 97.

Magnus, Friedr., deutsch. Spr., ▮, Rekt. Stolberg a. Harz. (Holte bei Nienburg a. W. 1|4 50.) **V:** Frühlingsgang durch d. deutsch. Dichterhain 84; Erläuterungen zu deutsch. Lesebüchern 88 f. III; Knaben- u. Mädchenturnen 86; Geschäftsaufsätze im Zusammenhange I 90.

Magnus, Hugo, ♆, Dr. phil., Prof. Berlin-Pankow, Amalienpark, Villa 1. (Goehren 16|8 51.) **V:** Metamorphosen d. Ovid 85|86; Ausg. m. Komm., 2. A. 92|03, Ausw. 96; Studien zur Überlieferg u. Kritik der Metamorphosen Ovids 93 u. 02.

Magnus, Hugo, popul. 𝒻, Augenarzt, Dr. med., o. UP. Breslau, Gartenstr. 96. (Neumarkt 31|5 42.) **V:** Ophthalmoskop. Atlas 72; Das Auge, ästhet. und kulturgesch. 75; Gesch. d. grauen Stars 76; Farben u. Schöpfung 92; Blindheit u. ihre Verhütung; Sprache der Augen 85; Darstellung des Auges in d. antiken Plastik 91; Augenärztl. Unterrichtstafeln 92; Leitfaden f. Berechnung u. Begutachtung v. Unfalls-Beschädigungen der Augen, 2. A. 97; Die Untersuchung der optischen Dienstfähigkeit des Eisenbahn-Personals 98; Die Augenheilkunde der Alten 01; Medizin u. Relig. 02; Der Aberglauben in der Medizin 03; Kritik der med. Erkenntnis 04.

Magnus, Paul, 𝒻, Dr. phil., ao. UP. Berlin W, Blumeshof 15. (29|2 44.) **V:** Fachschr.

Magosch, Frl. Hermine, 𝒻, Nov., Hum. Marburg, Steiermark, Elisabethstr. 25. (Kronstadt 1|4 75.) **V:** Poste rest., N. 95.

Magnuua, Paul, ⚖, Amtsgerichtsrat. Stettin. Friedrich Carlstr. 26 II. (Stargard, Pomm. 5|4 46.) **V:** D. aufsichtführende Richter bei den preuß. Amtsgerichten, 3. A. 02; Der preuß. Gerichtsschreiber 88; Register zu d. Entscheidgen d. vorm. preuß. OTribunals v. H. Rehbein 95; Register zu BGB. von H. Rehbein 99 u. 03; Register z. d. Materialien z. BGB. v. B. Mugdan, die gesamten Reichs-Justiz-Gesetze 01.

Mahler, Arthur, Archäologie, Kunst♛, Dr. phil., Priv.-Doz. a. d. deutsch. Univ. Prag, Wenzelplatz 23. (ebda 1|8 71.) **V:** Polyklet u. s. Schule 01.

Mahler, Emil, 𝒻, Adjunkt d. Österr. Nordwestb. Znaim, Mähren. (Netschenitz, Böhmen 28|5 66.)

Mahler, Gottfried, ⅄, GP. Ulm a. D., Karlstr. 33. (Oberdorf 2|9 54.) **V:** Ebene Geometrie 95, 3. A. 00; Leitfaden d. ebenen Geometrie 95; Leitfaden der Algebra 96; Physikal. Formelsammlung 01, 2. A. 03.

Mahu, Adolf (Pf. A. Bürger), VB., PA., 𝒻, Verl. u. Red. der Wochenschrift „Von Haus zu Haus". Leipzig, Inselstr. 26. (Göttingen 21|7 55.)

Mahu, Frau Anny, geb. Wothe (Pf. Anny Wothe), Roman, Nov., Frauenfrage, ♆, 𝒻, ⊙, Hrsgin u. Red. von „Von Haus zu Haus". Leipzig, Inselstr. 26. (Berlin 30|1 58.) **V:** E. Rosenstrauß, N. 83, 2. A. 85; Frauenliebe u. Leben 84, 4. A. 94; Sommerträume, N. 84, 3. A. 99; Hausschatz 85; Gift unserer Zeit 86; Wie lebt man glücklich 86; Versunk. Sterne 86, 2. A. 94; Des Weibes Glück 87, 2. A. 88; Lenzesblüten 87; Herzensstimmen 87; Blüten u. Ranken 87; Haus a. Rhein, R. 88; Suse, R. 90, 2. A. 00; Wellenrauschen, Sk. 90, 2. A. 98; Im Klosterhof, R. 91; Märchenschloß, R. 91; Sonnenfunken, N. u. Sk. 91, 2. A. 94; Heidezauber, R. 92, 3. A. 94; Auf Ruinen, R. 93; Frohe Feste 93; Es

tagt. R. 94; Zigeunerliebe, R. 94; Warum? R. 95; Sei sparsam 95, 10. A. 04; Wohin? 95, 10. A. 04; Weltvergessen, R. 96; Bilde den Geist! 96; Berg des Lichts, R. 97; Ragna, R. 98; Goldjäger, R. 99; Und doch, R. 00; Das Hochzeitsbuch 00, 2. A. 01; Unsr. Mädel u. Buben 00; D. Siegerin, R. 01; Irrendes Licht, R. 03; Verfemt, R. 03: Firnenglanz, R. 04; Moderne Pilger, R. 04; Selbsterlebtes 04.

Mahn, Paul, BP., /, Kritik, Theaterref. d. „Tägl. Rundschau", Dr. phil. Berlin W, Anhaltstr. 15. (Malchin 16/10 67.) V: A. Silesius 92; G. Hauptmann u. d. mod. Realismus 94; Lieben u. Leben 97; Kreuzfahrt 02; Der kranke Fritz 03.

Mähr, Fidel, ℙ, GP. Triest, Via Capnano 12. (Feldkirch 12/10 39.) V: Schülerfehler — Lebensfehler u. ihre Heilung 75, 4. A. 96; Lehrerfehler — Schülerfehler 85; Meine Schule des Lebens 88; Die Sparsamkeit 01.

Mahrenholtz, Rich., ♕, Lit.♕, ℙ, Ψ, Dr. phil. Dresden, Kyffhäuserstr. 10 I. (Etgersleben 23/4 49.) V: Molières Leben u. Werke 81; kl. A. 82; Voltaire 84/85 II; Regnard 87; Die deutsch. Neu-Philologen-Tage 88; Gesch. d. franz. Revolution 88; Rousseau 89; Jeanne d'Arc 90; Grillparzer 90; Wandlungen d. Gesch.-Auffassung u. des Gesch.-Unterr. 91; Friedrich d. Gr. als Schriftstell. 92; Fénelon 96. H: Ausgew. Tragödien Voltaires 86/87; (aus Sarrazins Nachlaß): Frankreich, Geschichte, Verfassung u. Verwaltung 97.

Mai, Bruno, s. Bauer, Hugo.

Maier, Ernst, VB., Sammelwesen, /, Theaterref., ♉, Betriebsleit. Nürnberg, Moltkestr. 14. I. (Schweinau 30/9 75.) V: Grüße aus Nah u. Fern 98; Aus d. Ferne in d. Ferne, 7. A. 02; Postkarten-Grüße 03.

Maier, Ferd., kl. Ψ, Lit.♕, Altert., ♉, Prof., Schulvorst. Schwetzingen, Gustav Hummelstr. (Heidelberg 1/4 55.) V: De Anonymi Physiognomonia Apuleio falso adjudicata 72; Schwetzinger Altertumsfunde 90; Gesch. d. Schwetz. höh. Bürgersch. 93.

Maier, Ferd. (Pf. Ferd. Jerma), Nov., /, Kais. Rentmstr. a. D. Stuttgart, Senefelderstr. 9. (Thunau 4/3 36.) V: Erlebtes u. Erdachtes 78; Indiskret., hum. Erz. 81; Auf d. nicht mehr ungewöhnlichen Wege 82; Er soll dein Herr sein, Lsp. 83; D. Huttel, Hum. 88.

Maier, Georg (Pf. Giorgio Santini), ASV., ♉, Kritik, Volksschullehr. Nürnberg, Wielandstr. 21 II. (Pursruck 17/1 58.) V: Gedichte 05. *

Maier, Gust., ✉, Freimaurerei, Ethik, Hrsg. d. „Ethische Umschau". Adr. f. Deutschland: G. M., Konstanz; sonst: pr. Adr. Arthur Bareiß, Zürich II, Stockerstr. 8. (Ulm 6/9 44.) V: Mehr Licht 81; Weltl. Freimaurerei 88; D. Organis. d. ethisch. Bewegung m. bes. Bezug auf d. Freimaurerei 93; Kampf um Arbeit 96; Aus Syrien, Reiseskizz. 97; Der Arbeiterschutzkongreß in Zürich 97; Prozeß Zola 98; Soziale Bewegungen u. Theorien 99, 2. A. 02. H: Gilon, Kampf um d. Wohlfahrt 92. ()

Mainau, Franziska, s. Nast, Clara.

Maisch, Gottlob, ✝, ♕, Dr. phil., Prof., Privatgel. Augsburg. (Orlach 15/9 25.) V: Gottes Wort u. Menschenwege, Erz. 86, 2. A. 94; Das walte Gott 86, 18. A. (69. bis 72. Tauf.); Goldkörner aus d. deutsch. Predigtschatz 87; Von Nazareth zum Ölberg 89, 3. A. 93; Religion u. Revolution 92; Das relig. Gemeinschaftsleben 92; Relig.-soziale Bilder a. d. Gesch. d. deutsch. Bürgertums 99; D. Hausaltar, Andachtsb. 97; Gott mein Heil, Gebetb. 03; Waldpredigten des Bruders Traugott 04; — (Pf. Clara Braun): Gedichtslg m. Einleitung; Goethe, Schiller, Chamisso, Eichendorff; Christl. u. klass. Vergißmeinnicht.

Maiwald, Vincenz Frid., ♕ d. ♂, GP., Kapitular d. Benedikt.-Stifts. Braunau, Böhm. (Arnau 11/12 62.) V: Gesch. d. Botanik in Böhmen 04.

Maja, s. Matthey, Maja.

Majdanska, Helene, s. Meyer-Cohn.

Majewski, Erasmus v., (k.), vergl. Ψ, ♂, Ψ, Kritik, Naturwiss., vorgesch. Archäol., Völkerkde, Chemiker, Inh. d. chem. Laboratoriums, Red. d. „Swiatowit" u. ethnogr. Monatsschr. „Wisla". Warschau, Zlotastr. 61. (Lublin 2/8 58.) V: Nomenclator. d. poln. zoolog. u. botan. Namen 89/96 II; Doktor Mucholapski 89.

Makowski, Ludwig, ⊙. Berlin SW, Königgrätzerstr. 56 b. (Danzig 5/11 60.) V: Madame Dutitre, Lsp. 98; Zu Befehl, Herr Rittmeister, Lsp. 00; Die zweite Ella, Lsp. 00; Die Hausgeister 01; Abschied, Lsp. 04; Geburtstagshase, Lsp. 04; Teufel auf Besuch, Lsp. 04.

Malapert-Neufville, Freifrau Marie Konstanze v., geb. Hoch (Pf. Konstanze Heisterbergk), ℙ. Dresden, Ostbahnstr. 20 I. (Pirna 25/11 40.) V: Vorbereitung d. Heils in Israel und unter den Heiden 68; Wort an Frauen über die Frau, 2. A. 83; E. tapferes Herz, Erz.; Schott. Landschaftsbild.; Kommunionb. f. Konfirmand. u. junge Christ. 93; Maria u. Magdal., R. 95, 2. A. 98; Aus Nord u. Süd, Nn. 00, n. F. 04; Malergeschichten, n. Nn. 01; Schlichte Geschichten 02.

Malden, Alb., s. Mandl, Alb.

Malea-Byne, s. Mauthner, Malwine.

Malende, Eugen, histor. ● des schles. Gebirges, Dr. phil., Sem.-Dir. Leobschütz, ObSchl. (Glatz, Schl. 8/8 53.) V: Benennung u. Einteilg d. Sudeten in früheren Zeiten 88, 2. A. 90; Alte und neue

Irrtümer üb. d. Oberquelle 88.

Malfère, Edgar, s. Stockvis, Alb.

Malgov, s. Wehrmeister, Cyrillus.

Malten, L., s. Pütz, Liddy.

Malthus II., s. Beta, Ottom. Heinr.

Maltitz, E. v., Genealogie, Major z. D. Berlin-Wilmersdorf, Kaiserallee 43. (Breslau 6/9 20.) V: 3 Feldzüge in: Der Rheinfeldzug 1792 bis 1805 62; Wrangel 84; Z. Gesch. d. Cisterzienser-Jungfr.-Klost. u Stifts z. Heil. Grabe b. Wilsnack 96. H: Eberstein, Handb. f. d. deutsch. Adel 92 II.

?Maltzahn, Baronin Ada v., geb. v. Knobloch (Pf. Ada v. Gersdorff), Roman, Nov. Elzach. (Czarnikow 14/5 54.) V: Herrin v. Schönwerth 88; Verscherzt, R.; Unser gnäd. Herr, R.; Verlorene Liebe, R.; Ein Experiment, R.; D. höchste Gut, R.; Leutn.; Liebe, R.; 1000 Thaler, R. 93; Schlechter Mensch, R. 94; Erreichte Wünsche, R. 94; Am Arbeitsmarkt, R.; Schwere Frage, R. 95; Sünderin, R.; Verkäufl. Wert, R. 98; Idealismus oder Thorheit? R.; Auf gefahrvollen Pfaden, R.; Hochgeboren, R.; Des Vaters Schuld, R. 98; Von Todes Gnaden, R. 98; Fluch des Talents, R. 99; Ludowika, R. 99; Erlösende Worte, R. 99; Ein Wille, ein Weg, R. 00; Für ihre Ehre, R. 00; Nein, R. 00; Aus langer Weile, R. 00; Der Not gehorchend, R. 00; Blumen in Schutt, R. 00; Um jeden Preis, R. 00; Repräsentantin der Hausfrau, Erz. 00; Rätselhafte Schuld, R. 00; Bahn frei, R. 01; Irdische Vorsehung, R. 01; Gerettet, R. 01; Durch Kampf zur Krone, R. 02; Selbstbewußtsein, R. 03.

Maltzahn, Elisabeth Freiin v., Erzählung, Reutiere. Wernigerode am Harz, Forckestr. 3. (Rühn b. Schwerin i. M. 24/1 68.) V: Ilsabe; Der Hofprediger Ihrer Durchlaucht; Das heilige Blut; Getrennte Treue; Dr. Bernhardus; Eine Königin v. Frankreich u. Navarra; Osanna in excelsis; Lug ins Land (Gedichte). * [Ottilie.

Malybrok-Stieler, O., s. Kleinschrod,

Manasse, Waldeck, ♅, Freirel. Sprecher. Berlin NO, Friedenstr. 13. (Schlepzig b. Lübben 4/3 64.)

Mancke, Maria (Pf. William Forster, Marie v. Felseneck), PA., DSch., ✎, Nov., Jugendschr. Berlin N, Weißenburgerstr. 29 II. V: In Freud u. Leid, Erz. 93; Barfüßele, Erz. 94; D. schönst. Sagen u. Märchen d. Inseln Usedom u. Wollin 95, 2. A. 01; Draußen u. Daheim 96; Im Wechsel d. Tage, Erz. 95, 2. A. 96; Jagd nach dem Glücke, Erz. 95, 2. A. 96; Aus eig. Kraft, Erz. 96; Schuld u. Sühne, Erz. 96; Aus d. Wunderlande Indien, Sagen u. Märchen 96; Muttersegen baut den Kindern Häuser, Erz. 96; Aus der Pension ins Leben, Erz. 96; Königin Luise 97; D. kleine Wilde 97; Frl. Doktor 98; Heimatlos 98; Bis an den Nordpol 98; Fürst Bismarck 99; Kaiser Friedrich 99, 45. Tausend; Heimgefunden 99. D. Schriftstellerin 99, 2. A. 99; Was die rote Suse erzählt 99; Was Gertrud erlebte, Erz. 00; Im Banne d. Pflicht, Erz. 00; In Untreue treu, R. 01; D. Wildfang v. Wulkow, Erz. 01; Käthes Pensionsjahr 02; Sich selber treu 02; Freundinnen 03; A. verklung. Tagen, R. 03; Elternlos 04; Die Schwestern 05; Recht auf Glück 05.

Mancke, Reinhardt (Pf. Hans v. Helden, Roman, ⚔, Chefred. d. „Freib. Neueste Nachr.". Freiberg i. S., Channstr. 3 I. (Leipzig 19/3 51.) V: D. Proletariat d. Gebild., Romancykl. 96/97.

Mancke, Walther, Finanzw., ✉, ✎. Dr. oec. pol., Hrsg. d. „Bank- u. Handelsztg.". Berlin W, Königgrätzerstr. 95. (Leipzig 21/1 56.) V: Amerik. Geldauswanderungsagenturen 91; Im Fluge d. NAmerika 93; Kompromiß des Agrarstaats mit dem Industriest. 94; Weltmonopol in Petroleum 95; Bewertg d. Weizens auf d. Weltmärkten seit Inkrafttreten d. Börsengesetzes 97; Was u. Wer bestimmt d. Weizenpreise 98; Getreideversorgung u. Großmachtstellg in Altertum u. Gegenwart 99; Die Börsenjuristen gegen das Reichsgericht 00.

Mander, Th., s. Göbel, Bernh.

Manderscheid, Paul, musikal. Komposition, Sem. Lehr. Kanten, Rhld. (Hatzenport, Mosel, 5/12 67.) V: 4 Vaterlandslied. f. Frauenchor m. Klavierbegl. 00; Frauenchöre f. d. Gesangunterr. v. Lehrerinnenseminar u. höher. Mädchensch. 02, 2. A. 04; Klass. Frauenduette 03.

Mandl, Albert (Pf. Alb. Malden), ♆, ♇, Nov., ✎, Jugdschr., Essay, Lehr. Wien II, Kaiser Josefstr. 32. (Schaffa, Mähr., 18/6 60.) B. An d. Wende d. Jahrh., dr. Dichtg 00; Irrwege, Nn. 03; Heitere Stunden, Hum. 05; Buntes Gewebe, Nn. u. Skn. 05.

Mandl, Leopold, ♕, Orientalist. Röhrenbach b. Horn, NÖstr. (Miawa i. Ungarn 29/4 49.) V: Psychol. zum Verständnis d. Antisemitismus 82; Staatsstreich i. alten Ägypten 97; Z. Verständnis der Blutlüge 00; Zur Abrechnung, e. Zurückweisung d. babylon.-german. Angriffe auf d. Prophetismus Israels 03.

Mandl, Leopold (Pf. Athanagild), CC., äußere Politik, athlet. Sports, Red. des „Wiener Tagbl." Wien II, Valeriestr. 48. (ebda 18/9 60.) ()

Mandl, Moritz, CC., PA., ☉, ✎, Red. Mitgl. d. „Fremdenblatt". Wien II, Negerleg 1. (Preßburg 13/5 40.) V: Käthchen von Heilbronn, ein deutsch. E. 73.

Manes, Alfr., Rechts- u. Staatswissenschaften, Versichergswissensch., Dr. phil. et jur., Gen.-Sekr. d. deutsch. Vereins f. Versich.-Wissensch., Doz. d. Vereinigg f. staatsw. Fortbildg, Red. d. Zeitschr. f. d. gesamte

Versicherungs-Wissensch. Berlin W 50, (Wilmersdorf), Spichernstr. 22 I. (Frankfurt a. M. 27/9 77.) V: Recht d. Pseudonyms 98; D. Diebstahlversicherg 99; Reichsges. üb. d. priv. Vers.-Unternehmgn 01; Haftpflichtversicherg 02; Versich.-Wissensch. auf deutsch. Hochschulen 03; Handb. d. Vers.-Wesens 04; Vers.-Gesetze aller Kulturvölk. (in: Handelsgesetze d. Erdballs, 3. A.) 05. H: Veröffentlichgn des deutsch. Vereins für Versich.-Wissenschaft seit 03.

Manetho, G., s. Geßmann, G. W.

Manfred, J., s. Maukſch, Julius.

Mang, Adolf, Gr. Reallehr. Heidelberg, Bunsenstr. 2. (Krautheim a. Jagst 7/4 49.) V: Grundzüge d. Chemie, Mineralogie, Geologie u. Gesundheitslehre 81, 2. A. 84; Gesundheitslehre 88, 3. A. 03; Anleitg z. häusl. Buchführung u. Wohlfahrtspflege 89, 6. A. 95; Führung e. Haushalts in bescheidenen Verhältn. 90, 2. A. unt. d. T.: Prakt. Haushaltbuch 01; Sparsamer Haushalt 90, 3. A. 02; Deutsches Rechenbuch (m. G. Herrigel), 15. A. 04; Wegweiser z. Lebensglück 93; Kurzgefaßte Anleitung zur häusl. Buchführung 94, 3. A. 02; Mangs Volkslesebücher 94 II; Anleitungen zum Mangschen Tellurium-Lunarium, 2. A. 01, Universalapparat, 2. A. 01, Quadrantenfernrohr u. vielen and. zerlegb. Lehrmitt. d. astron. Geograph. 01.

Mangold, Ludw., ♛, Dr. phil., UDoz., Prof. Budapest, Eötvösg. 19. (Preßburg 28/2 50.) V: Weltgesch. 78 I; Weltgesch. für Mittelschulen 78/79 III, 5. A. 02; Pragmat. Gesch. d. Ungarn 84, 4. A. 02.

Mangold, Wilh., Lit. ♛, Dr. phil., Prof. am Ask. Gymnas. Berlin SW 47), Großbeerenstr. 71. (Darmstadt 16/12 48.) V: Molières Tartuffe, Gesch. u. Kritik 81; Voltairiana inedita 01; Voltaires Rechtsstreit mit dem Schutzjuden Hirschel 05.

Mangoldt, Karl v., ⚿, Politik, Dr. jur., Gen.-Sekr. des „Deutschen Vereins für Wohnungsreform". Dresden, Kaitzerstr. 27.) (Freiburg i. B. 9/9 68.) V. Aus zwei deutsch. Kleinstädten 94; Die soziale Frage u. d. oberen Klassen 95; D. „Verein Reichs-Wohngsges." u. seine Vorschläge 98; Jahrb. d. Wohnungsreform 04.

Manheimer, Victor, deutsche Lit.-♛, Dr. phil. Straßburg i. E., Geilerstr. 14. (Berlin 7/12 77.) V: Die Lyrik des Andreas Gryphius 04. *

Manitius, Max, ♛, mittelalterl. Lit.-♛, Dr. phil., Privatgel. Radebeul b. Dresden. (Dresden 23/3 58.) V: Anonymi de situ orbis libri duo 84; Zu Aldhelm u. Baeda 86; Sexti Amarcii Galli Sermones 88; Deutsche Gesch. unt. d. sächs. u. salisch. Kaisern 89; Gesch. d. christl. latein. Poesie bis zur Mitte d. 8. Jhdts. 91; Philologisches aus alt. Bibliothekskatalog. 92; Analekten z. Gesch. d. Horaz i. MA. 93; Gesch. des MA. 00; Beiträge z. Gesch. d. Ovid i. Mittelalter 00.

Mankiewicz, Jul. (Pſ. Adam Riese), Finanzwiss., Dr. jur., Prokurist d. Direktion d. Diskonto-Gesellsch. Frankfurt a. M., Neue Mainzerstr. 43. (Berlin 14/1 73.) V: Die Rechte u. Pflichten des Aufsichtsrats der Akt.-Ges. 99. ()

Mankowski, Herrmann (Pſ. Dr. Justus), (k.), Nov., ☽, Schriftst. u. Red. Danzig, Abeggasse 17 a. (Cabienen 8/4 54.) V: Unter Nordlands Eichen 96; Die Belagerung der Marienburg 01; Die Jungfrau von Orleans 02; Sedan 04; Führer durch Ermland 04. *

Mann, Bernhard, /, Ue: EFDNSchw. Berlin W, Körnerstr. 1. Ue: Rom. und Nov. v. Ahrenberg, Anna Baadsgaard, Borchgrevink, v. Barner-Aagaard, Bergsöe, Christmas, Dahl, Granath, Joh. Jörgensen, Lindhé, Munsmann, A. v. Schumacher.

Mann, Fr. Franziska, Skizzen, Essays, Berlin W, Behrenstr. 52. V: Könige ohne Land, Alte Mädchen 03; Vom Mädchen mit dem singenden Herzen 05.

Mann, Friedr. Langensalza. V: Kurzes Wörterbuch der deutschen Sprache, 6. A. 04. *

Mann, Heinrich, Roman, Nov., Übersetzgn. München, Jägerstr. 3 b, z. Z. in Florenz. V: Das Wunderbare; Im Schlaraffenland; D. Göttinen oder die 3 Romane d. Herzogin v. Assy 03 III. ()

Mann, Frau Mathilde, geb. Scheven, Ue: DNSchwedEFI. Altona-Ottensen, Fischersallee 20.

Mann, Max, neuere Sprachen, Germanistik, /, Ψ, Dr. phil., ObLehr., Leiter d. Realgymn.-Kurse für Mädchen, Hrsg. v. Beiblatt z. „Anglia"; „Neusprachl. Reformbibliothek". Frankfurt a. M., Humbrachtstr. 11. (Rentschau b. Hof 27/9 60.) V: D. Physiologus d. Philipp von Thann 84; Der Bestiaire divin des Guillaume le Clerc 88; Lafontaines Fabeln (Ausg.) 91; Mark Twain; A Tramp abroad (Ausg.) 01; Shakespeare, Julius Caesar (Ausg.) 01.

Mann, Oskar, Ψ, ⊕, Ethnographie, Dr. phil., Prof., Bibliothekar a. d. Kgl. Bibliothek. Berlin. (*)

Mann, Thomas, Rom. u. Nov. München, Conradstr. 11. (Lübeck 6/6 75.) V: D. kleine Herr Friedemann, N. 98; Buddenbrooks, R. 01, neue wohlfeile Ausg. 03; Tristan, Nn. 03. ()

Mann im Monde, s. Beta, Ottom. Heinr.

Mannes, Wilh., VBJ., ⚿, Red. Berlin W 62, Kurfürstenstr. 74.

Mannheimer, Theo, ☿, gereimte Humoristika, Kritik, Schriftst. u. Chefred. der

„Wiener Rundschau". Wien I V/2, Heug. 52. (ebda 18/6 75.) V: In Luft u. Leid, G. 03; Ekstasen, G. 04. *

Mannhof, s. Hofmann, Hans.

Manno, Carl, s. Lemcke, Karl v.

Mannsberg, Paul, s. Peitl, Paul.

Mansberg, Rich. Frhr. v., Kultur- u. Kunst♛ Sachsens, Waffenkunde, Oberstleutn. a. D. Dresden, Bankstr. 9. (Braunschweig 30/1 38.) ()

Mantenffel, Ursula Zöge v., s. Trebra-Lindenau, Ursula v.

Mantuani, Josef, Kunst- u. Mus.♛, Dr. phil., Amenuensis d. Hofbibl. Wien I, Hofburg. (Laibach in Krain 60.) V: Prof. Josef Böhm 95; Tabulae codicum manuscript. praeter graecos et orientales, in bibliotheca palatina Vindobonensi asservatorum 97/99 II; J. Gallus, Biogr. u. Werke I 99, II 04; Tuotilo u. die Elfenbeinschnitzerei am „Evangelium longum" zu St. Gallen 00; Üb. d. Beginn d. Notendr. 01; Beethoven u. Max Klingers Beethoven-Statue 02; D. Riesentor zu St. Stephan in Wien 03; Geschichte der Musik in Wien I (Römerzeit bis 1519) 04.

Manz, Gust., PA., VB., BP., Lit.♛, ✓, Dr. phil., ✓-Red. der „Tägl. Rundschau" Berlin W, Spicherustr. 9. (Karlsruhe 12/12 68.) V: M. Beer 92; Das Tageb., G. 92. H: Gött, Verbotene Früchte 94.

Mappes, Anton, ✓, Nov., Kritik, Red. d. „Saison", Zeitschr. f. d. Interessen d. Berl. Theater 2c. Berlin C, Neue Friedrichstr. 22 a. (München 25/12 68.)

Mappes, Frau Katharina (Pf. K. de la Morière), ✓, Kritik. Berlin C, Neue Friedrichstr. 22 a. (ebda 29/7 70.)

Mar, Hans, s. Lipp, Joh.

Marasse, Frau Marg. (Pf. f. ♆ M. Morgan), Jugendschr. Berlin W, Viktoriastr. 12. (ebda.) V: Backfischbriefe aus Kairo 99.

Marbach, Friedr., Dr. phil., Realsch.-ObLehr. Neustadt a. Orla. (Büdingen 23/6 64.) V: Die Psychologie d. Firmianus Lactantius 89.

Marbach, Hans, Nov., ♆, ☉, Dr. phil., Leipzig, Schützenstr. II. (21/1 41.) V: Lorenz v. Medici, Dr. 66; Timoleon, Dr. 69; Ged. 69; Marius i. Minturnä, Dr. 75; A. Irrwegen, Erz. 80; Myster. d. Kunst 90; Christus u. Faust; Gedanken über Religion u. Sittlichkeit 01; König und Kaufmann, Dr. 03.

Marby, Amalie, Roman. Cottbus, Augustestift. (ebda 29/8 34.) V: Gebundene Herzen, R. 82; Hanka, N. 89, 4. A. 99; D. Brandows, R. 88; Im Hafen, N. 89; Höh. Gewalten, R. 90; D. Salonfee, R. 91; D. Stern v. Mostar, R. 92; Haus Dodendorf, R. 94.

Marc, Helene, s. Marcus, Helene.

Marcanus, s. Eversbusch, Osk.

March, Hans v. der, s. Schukowitz, Hans.

Marchand, Frl. Marg. Emma, (k.), 🏴, Lehrerin. Kürenz b. Trier. (Kell 14/9 59.) V: Mädchenerziehg nach d. Geiste d. kath. Kirche 91; D. erziehl. Wort 93; Patriot. Ged. 97.

Marck, Hugo v., ⚖, ⚔, Militärrecht, Dr. jur., o. HonP. Greifswald, Steinbeckerstr. 12. (Liegnitz 7/1 51.) ()

Marcks, Erich, ♛, Dr. phil., o. UP., GHofR. Heidelberg, Scheffelstr. 7. (Magdeburg 17/11 61.) V: Bundesgenossenkrieg 91—89 v. Chr. 84; De alis 86; Zusammenkunft v. Bayonne, frz. Staatsleben und Spanien v. 1563—67 89; Gasp. von Coligny I 92; H. Baumgarten 94; Kaiser Wilhelm I 97, 5. A. 05; Kgn Elisabeth v. Engl. u. ihre Zeit 97; Zu Bismarcks Gedächtnis (m. Schmoller u. Lenz) 99; Bismarcks Gedanken und Erinnerungen, krit. Würdigung 99; Deutschland u. Engl. in den groß. europ. Krisen seit der Reformation 00; England and Germany 00; Wilhelm I., Rede 02; L. Häußer 03; Die Univ. Heidelberg im 19. Jahrh. 03; Die imperialist. Idee in der Gegenw. 03.

Marcks, Johs. Friedr., Dr. phil., Prof., Gymn.-Dir. Putbus auf Rügen. (Crefeld 15/5 60.) Symbola critica ad epistologr. Graecos 83; D. Rote Kreuz 00.

Marckwald, Ernst, elsaß-lothring. Bibliogr. u. ♛, Dr. phil., Bibl. a. d. kais. Univ.- u. Landesbibl. Straßburg i. E., Herderstr. 36. (Berlin 22/3 59.)

Marco, L., s. Cohn, Martha.

Marcour, Eduard, (k.), Dr. phil., M. d. R. u. d. Pr. AbgH., Dir. d. Görres-Druckerei, Chefred. d. „Cobl. Volksztg". Coblenz. (Calcar 24/10 48.) V: P. Canisius 81; Tilly 84; Wer hat Magdeburg zerstört 85. ()

Marcus, Eli (Pf. Natzohme), niederdeutsche Dichtgn u. Volksstücke, Kaufmann. Münster i. W., Bogenstr. 19. (ebda 26/1 54.) V: De graute Kumeet 01; Hiärlens Fennand 02; Lünings Lena 02; Schnippsel 02; Jans Krax 03; Dürgemös 03; Up Bruutschau 03; Graf Tucks u. seine Nachkommen 04; 5 niederd. Volksstücke 04.

Marcus, Frau Helene (Pf. Helene Marc), ASV., Jugendschr., Skizzen, Plaudereien, ✓. Altona-Ottensen, Eggers Allee 9. (Goslar a. H.) *

Marcus, Hugo. Berlin W, Fürtherstr. 11 a I. (Posen 6/7 80.) V: Frühlingsglück, N. 00; Allgem. Bildg i. Gegenwart, Vergangenheit und Zukunft 03; Meditationen 04.

Marcuse, Ad. (Pf. gelegentl. A. Verus), ✶, ⊕, ∩, ♄, Dr. phil., Dozent an d. Kgl. Univ. Berlin. Groß-Lichterfelde, Wilhelmstr. 5. (Magdeburg 17/11 60.) V: Die phys. Beschaffenheit d. Kometen 84; Beob-

achtungsergebnisse d. kgl. Sternwarte zu Berlin, Heft 4, 88, Heft 7, 97; D. Hawaiischen Inseln 94; D. atmosph. Luft 96; D. photogr. Bestimmungsweise d. Polhöhe 98; Beitr. z. nautisch. Astronomie 99; Anwendung photogr. Methoden zu geogr. Ortsbestimmung 99; Ergebnisse d. Polhöhenbestimmungen in Berlin 02; Erdphysik 02; Gestalt, Größe und Dichte der Erde 03; Schwierigkeiten d. wissenschaftlichen Beobachtungen 04; Handb. d. geograph. Ortsbestimmung auf Reisen 05.

Marcuse, Julian (Pf. Dr. Max Bylo), ♛ der ✗, Hyiene, Dr. med., Arzt. Mannheim R. 7 32. (Posen 1/8 62.) **V**: Diätetik im Altertum 99; Hydrotherapie im Altertum 00; Hygien. Plaudereien 01/02; Bäder- u. Badewesen in Vergangenh. u. Gegenw. 02/03; Leitfaden für Sanitätskolonnen 03; Kleine Gesundheitspflege 04/05. **MitH**: Goldenes Buch für Gesundheit 03/04.

Mareck, Frl. Gabriele, (k.), ASV., Nov. Baden b. Wien, Vöslauerst. 35. (Brünn.)

Margella, G., s. Jakob, Gustav.

Marholm, Laura, s. Hansson-Marholm.

Maria, Karl (Pf.), ☤. Adr.: Schuster & Loeffler, Verlagsbuchhdlg, Berlin SW, Luckenwalderstr. 1. **V**: Verse 97. (*)

Maria, Tante, s. Hohoff, Maria.

Marianus, s. Keil, Jos. [ronin.

Marie-Madeleine, s. Puttkamer, Ba-

Mariels, E., s. Schaefer, Elisabeth.

Marius, Frz., s. Feldhaus, Frz. M.

Mark, Alfons, s. Reiniger, Max.

Mark, Regina, s. Goldschmidt, Regina.

Markgraf, Herm., schles. ♛, Dr. phil., Prof., Dir. d. Stadtbibl. und des Stadtarchivs. Breslau, Roßmarkt 7/9. (Cottbus 30/5 38.) **V**: De bello Burgundico a Carolo Audace suscepto 61; Beiträge z. Gesch. d. evang. Kirchenwesens in Breslau 77; Gesch. Breslau in kurzer Übers. 88; Breslau u. Umgebung 89; D. Breslauer Ring 94; Die Straßen Breslau nach ihrer Gesch. 96; Der Verein f. Gesch. Schlesiens in den ersten 50 Jahren 96. **H**: Historia Vratislaviensis von Pet. Eschenloer 73; Polit. Korrespondenz Breslaus 1454—69, 1873/4; Annales Glogovienses 77; Lehns- u. Besitzurkunden Schlesiens (mit Grünhagen) 81/83; Breslauer Stadtbuch (mit Frenzel) 82; Liber fundationis episcop. Vratislav. (mit W. Schulte) 89; Descripcio tocius Silesie v. B. Stenus 02; Mitteilungen aus d. Stadtarchiv u. d. Stadtbibl. zu Breslau I—VII 94—03.

Markgraff, Frau E., geb. Fischer, (Fischer-Markgraff, Elisab. Fischer), Roman, Nov., Hum., Skizzen. Leipzig-Schleußig, Schnorrstr. 12. *

?**Markovics**, Maria Antoinette v. (Pf. Emil de la Tour u. v. Lettkow), PA., ✓, Rom. Berlin. (Rostock 14/12 59.)

Markscheffel, Karl, Dr. phil., RGProf. Weimar, Brennerstr. 8. (Jan. 53.) **V**: Thomas Kyd's Tragödien 85; Berthold Sigismund, sein Leben u. Schaffen 94; Berth. Sigismund Ausgewählte Schriften 00; D. internat. Schülerbriefwechsel 03.

Markward, s. Kordon, Hans.

Marlet-Cop, Mara, s. Berks, Mara v.

Maro, Francis, s. Franzos, Marie.

Marold, Karl, germanist. ☥, Dr. phil., Prof., ObLehr. Königsberg i. Pr., Augustastr. 6. (Jodzen 25/10 50.) **V**: D. christl. Dichter Juvencus 86; Hartmann v. Aue, Wolfram v. Eschenbach, Gottfr. v. Straßburg, Ausw. a. d höf. Epos 92, 2. A. 96.

Marpmann, Georg Friedr. Ad., Naturwiss., Vorst. e. hygien. Instituts, Red. d. „Zeitschr. f. angew. Mikroskopie" u. d. „Klinischen Chemie". Leipzig, Salomonstr. 25. (Gr.-Munzel 3/8 49.) **V**: Bakterienkunde 84; Handwörterb. d. chem. analyt. Technik 00/01; Handwörterb. d. chem. Betriebstechnik u. Maschinenkunde 03; Die Nahrungsmittel aus dem gesamten Tierreich 04; Warenkunde 05.

Marpurg, Otto, ✓, ☤, ⊙, **Ue**: EF., Biblioth. a. D., Lehrer. Cöthen. (Königslutter 20/6 43.) **V**: Wie ich zu m. Frau kam, Hum.; Geld od. eine Millionenerbsch., Lsp. 94; Tollköpfchen, Vst. (m. Pauline M.) 99; Festsp. z. Einweihg e. Unterrichtsgebäudes, Lsp. 97; Allerlei a. guten u. bösen Tagen, G. 02. **Bearb.**: Bulwer, Money. **Ue**: Th. Hatton, Skizzieren in Aquarellmalerei nch der Natur 02; S. J. Cartlidge, Ölmalerei für Anfänger 02.

Marr, Bernh., Sagenkunde, freisinnige Exegese. Dux, Böhmen, Osseggerstr. 416. (Nagy-Surany, Ung. 19/4 56.) **V**: D. Baum der Erkenntnis 04. *

Marré, Ernst C(arl Nikolaus), (Pf. v. Nicolai), ☥(Orientalia, Kolonialsprachen), Ethnogr., Nov. Leipzig, Brandvorwerkstr. 22. (Magdeburg-Sudenburg 28/12 74.) **V**: Mod. Anästhetikum 94; Spiritismus 96; Cöthen 99; Sprache d. Hausa 00.

Marriot, Dolly, s. Kossak, Marg.

Marriot, Emil, s. Mataja, Emilie.

Marschik, Alexander, ÖF., Dr. jur., Hof- u. Ger.-Advokat, Verteid. in Strafsachen, vereid. Sachverständ. f. Stenogr. Wien II/2, Praterstr. 33.

Marschner, Carl Wilhelm, ⊙, ☤, ✓, Musik♛, Nov., Red. d. „Allg. deutsch. Universitätsztg." m. d. Beibl. „Äsculap". Berlin-Karlshorst, Prinz Eitel Fritzstr. 17. (Berlin 7/6 64.) **V**: Neros Tod, dr. G. 85; D. Horatier, Tr. 87; Ich hab's gewagt! Dr. 89; Blaue Schuhe, Sch. 90; Mozart, Festsp. 91; Kritik d. christl. Kirche 01; Freya, Dialog 92; Konrad Freiwalt (D. Bauern), Tr. 92; Enoch Arden, O. (Musik v. Vict. Hausmann) 93; Ruhm v. Roßbach, Sch. 93;

D. Maibaum, O. 94; Virginia, O. 95; R. Wagners Einfluß auf d. mod. Opernkomp. 96; Raugräfin 97; Nazarener, O. 98; Das Janko-Klavier 99; D. Vibrationstherapie 99; Berliner Foyergespräche 02; Zeit- u. Streitgespräche 03.

Marschner, Franz, ⁂, Musiktheorie, Dr. phil., Prof. Wien XVIII, Währingerstr. 146. (Leitmeritz 26/3 55.)

Marschner, Robert, Sozialpolitik, Dr. jur., Doz., Advok., Sekr. d. Arb.-Unfallversf.-Anstalt. Prag 1075/II. (ebd. 4/7 65.) V: D. Unfallversicherung in Österreich 96; Bericht üb. d. Organisation u. Gebarungsergebnisse d. reichs-deutsch Berufsgenossenschaften (mit Dr. Haubner) 97; Stellung des Unf.-V.-Ges. zum privaten Schadenersatzrechte 99; D. Mitwirkg d. Lehrer am soz. Friedenswerke 02; D. Schiedsgerichte a. d. Geb. d. Arbeiterversicherg 03; Die Arbeiterversicherg in Ungarn 04.

Marshall, Will. (Pf. Philopsyllus, Equiso), Naturwiss., Essay, Dr. phil., ao. UP. Leipzig, Felixstr. 2. (Weimar 6/9 45.) V: Der Floh 78; Spaziergänge eines Naturforschers 88, 3. A. 96; Tiefsee u. ihr Leben 88; Papageien 89; Spechte 89; Ameisen 89; Neueröffnetes Arzneikästlein 90; Plaud. u. Vorträge 95 I, II; D. deutschen Meere u. ihre Bewohner 97; Im Wechsel d. Tage 98; Zoolog. Plaudereien I 99, II 02; Gesellige Tiere 02; Charakterbilder aus der deutschen Tierwelt 03; Der Bau d. Vögel 95; Die Tiere d. Erde 03/04. Ue: Gaudry, Vorfahren der Säugetiere 93; Jourdan, Sinne u. Sinnesorgane d. nied. Tiere 93; Trouassart, Geogr. Verbr. d. Tiere 92; Kerville, Leuchtende Tiere 93; Houssay, Tiere als Arbeiter 01; Girod, Tierstaaten 01; Garner, Sprache d. Affen 00.

Marsop, Paul, Kunstkritik, ✓, Dr. phil. München und Rom. (Postadr.: München, Gesellsch. Museum, Promenadestr.) (Berlin 6/10 56.) V: Neudeutsche Kapellmeistermusik 85; Uns. Illusionen 86; Aussichten d. Wagnerischen Kunst in Frankreich 92; Musik. Essays 99; Studienblätter eines Musikers 03.

Marta, Franz, s. Splett, Franz.

Martell, Karl, s. Vierath, Willy.

Martell, O., s. Hammerstein, Freiin v.

Martellus, s. Klopfer, Carl Ed.

Marten, Ad., SemLehr. Hannover, Ubbenstr. 20. (Wehrendorf 25/943.) V: Weltkunde 73, 20. A. 04; Realienbuch 78, 14. A. 05; Turnsp. 83, 6. A. 98; Raumlehre 91; Friedr. Krancke 01; Lehr- u. Aufgabenbuch f. d. Linearzeichnen 04.

Martens, Adolf, ⚙, Ing., GRegR., Mitgl. d. Akad. d. Wissenschaften u. TH.-SchDoz. Berlin, Prof., Dir. d. Kgl. Materialprüfungsamtes. Groß-Lichterfelde W, Fontanestr. (Backendorf 6/3 50.) V: Handb. d. Materialienkunde 98; Denkschrift: Das Kgl. Materialprüfungsamt der Techn. Hochschule 04. Red: Mitteilungen aus d. kgl. Materialprüfungsamt.

Martens, Christoph (Pf. C. Harten), ♪, ⁂, ✉, ♆, ✓, Lehr. Berlin-Friedenau, Beckerstr. 3. (Inzmühlen 1/4 48.) V: Method. Unterr.-Briefe zum Selbststudium in deutscher Sprache, Buchführg, Rechnen 88: Offene Pädagog. Briefe 89/90; Erudist. Sittenlehre 93; Prakt. Einführg in d. ges. kaufm. Buchführg 99, 2. A. 01; A. Lebenswege (Theosoph. Brevier) 99/01 III; Kfm. Schriftführg 00; Konsular- u. Kolonialrecht 00; Intern. Buchführungsrecht (mit Dr. Huberti) 00; Wie kann man ein guter Buchhalter werden? (mit v. Erlach) 00; D. gesamte Schriftführg d. Gewerbtreibenden 02; Biographien und Lehren von Philosophen: I. Johannes d. Täufer, II. Paulus d. Heidenapostel 02; Wie komme ich zu Gesundheit, Wohlstand und Macht? 04; Rechenschule u. Raumberechng 04 u. v. a.

Martens, Kurt, Nov., Roman, ♁, ♆, Kritik. München-Gern, Düllstr. 5. (Leipzig 21/7 70.) V: Sinkende Schwimmer, R. 92; Wie ein Strahl verglimmt, Dr. 95; Gehetzten Seelen, R. 97; Roman aus der Décadence, R. 98; Tagebuch e. Baronesse v. Treuth, R. 99; D. Vollendung, R. 02; Kaspar Hauser, Dr. 03; Katastrophen, R. 04.

Martens, Rolf Wolfgang, ✓, ♆, ♁, ♌, ⁂. Berlin W 30, Neue Winterfeldtstr. 18 I. (ebda 11/9 68.) V: Charfreitagszauber (Frühling) 95; Befreite Flügel, mod. G. 99; Störtebecker, Dr. 03.

Martens, Wilh., ♕, Dr. phil., GP. Konstanz, Obere Laube 1. (Karlsruhe 2/1 58.) ()

Martersteig, Max, Theater♕, ♁, ♌, ♆, Dir. d. verein. Stadttheater. Cöln a. Rh. (Weimar 11/2 53.) V: P. A. Wolff 79; Jelta u. Ruben, Dichtg 81; Werner von Kuonefalk, Dichtg 85; Demetrius v. F. Hebbel, vollendet u. bearb. 93; D. Schauspieler, e. künstler. Problem 00; Giov. Segantini 04; D. deutsche Theater im 19. Jahrh. 04. H: Protokolle d. Mannheim. Theaters 90; Jahrbuch d. bild. Kunst 02 u. 03.

Marthen, W., s. Diemar, Adamine v.

Marthens, Erich, s. Samter, Heinr.

Marti, Fritz, Red. d. „N. Zürich. Ztg." Zürich, Schw., Freudenbergstr. 30. (Othmarsingen 26/4 66.) V: Schmerzenskinder, R. 89; Sonnenglauben, R. 96; Vorspiel d. Lebens, R. 97: Dr. F. Dula 98; Die Schützengesellschaft d. Stadt Zürich 98.

Marti, Karl, Altes Test., D., o. UP. Bern, Marienstr. 25. (Bubendorf 25/455.) V: Prophet Jeremia v. Anatot 89; Der richt. Standpunkt z. Beurteilg d. abweich. theolog. Anschauungen 90; Prophet Sacharja 92; Einfluß d. Ergebnisse d. neuesten

AT. Forschungen auf Religionsgesch. und Glaubenslehre 94; Gesch. der israel. Religion (2. A. u. d. T.: A. Kayſers Theol. d. AT. 94), 4. A. 03; Kurzgef. Gramm. der bibl. aramäiſchen Spr. 96; D. Buch Jeſaja erkl. 00; D. Buch Daniel erkl. 01; Das Dodekapropheton erkl. 05. H: Kurzer Hand-Kommentar zum AT. 97—05.

Martin, Anton (Pſ. Martin Boreos), Politik, Sozialismus, Hrsg. d. „Wahrheit". Wien VI/1, Mariahilferſtr. 51. (ebda 13/6 84.) *

Martin, Ernſt, deutſche Ψ, Dr. phil., o. UP. Straßburg, Ruprechtsauer Allee 41. (Jena 5/5 41.) V: Grammat. u. Gloſſar zu d. Nibelunge Nôt 65; Bemerkungen zu Kudrun 67; Zur Gralſage 80; N. Fragmente d. Ged. von d. Vos Reinaerde u. d. Bruchſtück van bere Wiſſelauwe 89; Mhd. Grammat., 12. A. 96; Wörterb. d. elſäß. Mundarten 97. H: Gudrun 72; Reinaert 74; Roman de Renart 82/87; Wackernagel, Lit. G. 79, 94 II; Parcival u. Titurel I 00, II 03.

Martin, H., ſ. Triesch, Friedr. Guſt.

Martin, Karl, Muſik- u. Theaterkritik, Kommunalpolitik, Red. am „Bresl. Gen.-Anzeig." Breslau, Höfchenſtr. 53 a II. (Eichſtätt 4/11 77.) ()

Martin, Karl, Forſchungsreiſen, Paläontologie, Dr. phil., o. UP., Direkt. d. geolog. Muſeums, Hrsg. d. „Slgen d. Geol. Reichsmuſ. in Leiden". Leiden, Holland, Breeſtraat 55. (Oldenburg i. Gr. 24/11 51.) V: Niederl. u. nordweſtd. Sedimentärgeſchiebe 78; Die Tertiärſchichten auf Java 79/80; Bericht über e. Reiſe nach Niederl. Weſtindien 88; Reiſen in d. Molukken 94; Geol. Teil 03.

Martin, Karl, Ψ, Dr. phil., Prof., Vorſt. d. Realſch. Sinsheim a. E., Bad. (Emmendingen 28/3 67.) V: Konverſationsunterr. im Italieniſchen nach Hölzels Bildertaf. 96/00 III; Ital. Sprachlehre 97. H: Lanfrey, Campagnes de 1805—1807 98.

Martin, Frau Lina (Pſ. L. Martin), Roman, Nov., ⊙, ♀. Würzburg, Adelgundenſtr. 19/o. (Frankenthal 9/11 67.) V: Bunte Blätter, G. 01; Helene, Nov. 04; Aus Liebe, Nov. 04; Humoresken 05.

Martin, Frl. Marie, Oberlehrerin am Kgl. Seminar f. Lehrerinnen. Berlin SW, Kleinbeerenſtr. 16/19. V: Lehrbuch d. Mädchenerziehung 03; Die Pſychologie der Frau 04. (*)

Martin, Paul, ſ. Rade, P. M.

Martin, Rudolf, ⊞, Sozialpolitik, RegR. im Reichsamt d. Innern. Berlin, Wilhelmſtr. 39. (Herrnhut 1/6 67.) V: Die Eiſeninduſtrie in ihrem Kampf um den Abſatzmarkt 04. *

Martin, Wilh., ✓, ÖkR. a. D. Cannſtatt. (Kleingartach 13/8 32.) V: Hauptlehren d. neueren Landw. 69, 8. A. u. d. T.: Kurzes Lehrb. d. Landw. 98, 9. A. 02; Rechnung d. Landw. 71; Handb. d. Landw. 72, 5. A. 99; Tägl. Leben 74, 3. A. 83; Feldbereiniggsfrage in Württ. 75; Geogr. f. Landwirte 93; Landmann in d. Familie 93; Pflanzl. u. tier. Schädlinge 93; D. Rind 94; D. deutſche Bauer in der Vergangenh. u. in der Gegenw. 02. ()

Martinak, Edu., Ψ, ⁂, ⊞, Dr. phil., o. UP. Graz, Zinzendorfg. 21. (Waraſdin 5/9 59.) V: Fünf Wochen Hoſpitierung an Berl. Gymnaſien 92; Einige neuere Anſ. üb. Vererbung moral. Eigenſchaften u. die pädag. Praxis 93; D. Logik Lockes 94; Z. Begriffsbeſtimmung d. intellekt. Gefühle u. d. Intereſſes 95; Über einige logiſche Schwierigkeiten in d. Sprachlehrbüchern unſ. Volks- u. Bürgerſchulen 98; Pſycholog. Unterſuchungen über Prüfen u. Klaſſifizieren 00; Pſycholog. Unterſuchgen zur Bedeutungslehre 01.

Martinelli, Jeannot, Journal., Krit., ♀, ⊙. St. Petersburg WO, Gr. Proſpekt 33. (Dünaburg 26/2 65.) H: Künſtler- u. Dichterbuch u. a.

Martinez, Aug., ✓, ⊛. Wien III, Sofienbrückeng. 9. (Innsbruck 23/4 44.) V: Haller-Mauern (mit F. Rumpl); Wiener Ateliers 91/96 VIII; Wiener Skizzen 96.

Martini, Frl. Luiſe v., ASV., FDS., ♀, Nov., Ue: Kroat. Agram, Kačićg. 11. (ebda 9/8 75.)

Martini, Frau Selma, geb. Bauer (Pſ. Martin Bauer), Roman. Breslau, Kreuzburgerſtr. 25 III. (Rohow 8/10 53.) V: Enid 88; Schloßfrau v. Ildenau 90; Herzensirren 90/91; Gräfin Erika 92; Gerdas Heirat 92; Um d. Namen 93; D. Schweſtern 94; Malchow, R. 95; Junge Liebe, R. 97; Um Glück u. Leben; Die Rechte, R. 98 II; Zug um Zug 01; Evelyns Lehrjahre, R. 01.

Martins, Frau Paſtor (Pſ. M. Frohmut), bibliſche Schauſpiele. Schwerin i. M. V: Joſeph u. ſ. Brüder; David. (*)

Martiny, Carl, VDR., Chefred. der „Vereinigt. Tabak-Ztgn." Berlin-Wilmersdorf, Auguſtaſtr. 69. (Travemünde b. Lübeck 27/5 68.) *

Martius, Friedr., ⸗, Dr. med., o. ö. UP. Roſtock, Friedr. Franzſtr. 7. (Erxleben 7/9 50.) V: (m. Lüttke): Magenſäure d. Menſchen 92; Tachycardie 95; Achylia gastrica 97; Pathogeneſe innerer Krankheiten 98.

Martius, Götz, Pſycholog., ⁂, Dr. phil., o. UP. Kiel. (Erxleben 7/3 53.) V: Zur Lehre vom Urteil 77; Beiträge z. Pſychol. u. Philoſ. 96.

Martius, Wilh., chriſtl. Philanthropie, Dr. phil., Paſtor. Freienbeſſingen, Kr. Langenſalza. (Erxleben 13/2 46.) V: Die innere Miſſion 82; Der Kampf gegen d. Alkoholmißbrauch 84; Handb. d. deutſch. Trinker- u. Trunkſuchtsfrage 91; D. jetzi-

gen Mäßigkeitsbestrebgn in Deutschland, Österr., Rußl. u. Norw. 93; Ersatz f. Branntwein u. a. geist. Getränke 94; Trunksucht u. Unzucht 96; Die erweckl. Predigt 97; D. schulentlass., erwerbsarbeit. Jugend u. d. Alkohol 00, 2. A. 03; Die ältere deutsche Mäßigkeits- u. Enthaltsamkeitsbewegung (1838—1848) u. ihre Bedeutung für die Gegenwart 01 u. a.

Marty, Ant., ⁂, Dr. phil., o. UP. Prag II, Marieng. 35. (Schwyz 18/10 47.) V: Fachschr. ()

Martzy, Gg., Nov. Berlin SW, Lichterfelderstr. 25. (Breslau 5/1 63.)

Marwin, Alexey, s. Christeinicke, Gotth.

Marx, Ernst, ♛, Dr. phil., Priv.-Doz. a. d. Techn. Hochsch. Stuttgart, Urbanstr. 64. (Mannheim 16/5 65.) V: Stud. z. Gesch. d. niederl. Aufstandes 02.

Marx, Eugen, VB., KommerzialR., Verl.-Buchh. (Firma A. Hartleben), Red. d. „Deutsch. Rundschau f. Geogr." und d. „Neuest. Erfind. u. Erfahrungen". Wien I, Seilerstätte 19. ()

Marx, Friedr., k. k. Oberst i. R. Graz, Goethestr. 2. (Steinfeld, Kärnten 20/9 30.) V: Gemüt u. Welt, 3. A. 77; Olympias, Tr. 63; Jakobäa von Bayern, Sch. 67; König Nal, Dr. 68; Aless. Poërio, Biogr. u. G. 68; Zwischen zwei Kriegen, N. 78; Die Freiherren von Teuffenbach 94. H: Longfellows G., Ausw. 67.

Marx, Jakob, (k.), ♛, D., Dr. phil., Prof. am Pr. Sem. Trier. (Landscheid 7/3 55.) V: Die Vita Gregorii IX. 89; Kirchenvermögensrecht 97; Lehrb. d. Kirchengesch. 98, 2. A. 03; Abriß d. Patrologie 01. ()

Marzo, s. Holthausen, Marie.

Masaidek, Franz, DÖSchG., CC., ✓, Humor. Wien V/2, Einsiedlerg. 29. (ebda 4/10 40.) V: Gimpelmeyers Krönungsfahrt nach Pest 67; Staberl als Fremdenführer 68; Gimpelmeyer beim Konzil 69; Wien u. d. Wiener a. der Spottvogelperspektive 73; G. v. Schönerer, 1./5. A. 87; Lose Gedanken, 1. u. 2. A. 91; Herzerfrischungen; Erinnerungen an Anzengruber 93; Geflügelte Worte a. u. üb. Österr. 96; G. Schönerer u. d. deutschnation. Bewegg, 3. Tausend 97.

Masche, Fr., s. Kühne, Julie.

Maskus, Carl, ♛, ⚿, Dr. phil., Sem.-Dir. Trier. (Ohlau 7/11 61.) V: Bischof Otto I. v. Bamberg 89; Wilh. II. 92; Geschichtsbilder 94, 3. A. 00. ()

Maß, Konrad, Nov., ♛, Stadt R. Stettin, Derfflingerstr. 5 I. (Anklam 16/11 67.) V: Pommersche Gesch. 99; Goldschmuck v. Hiddensee 02; Haus Stavenhagen 02; Sylvia 03; Dörch Blaunen un Nettel 03; Der Mönch von Pudagla, N. 04.

Maßmann, Julius, Kultur- u. Kunst♛, Rom., Real Sch Lehr. Oldesloe, Schleswig-Holst. (Segeberg 31/5 51.)

Massot, Wilhelm, ⚙, Dr. phil., Lehrer a. d. Preuß. höh. Fachschule f. Textilindustr. Crefeld, Hofstr. 50. (Wiesbaden 21/6 64.) V: Kurze Anleitg z. Appreturanalyse 00; Wäscherei, Bleicherei, Färberei und ihre Hilfsstoffe 04.

Massow, Conrad v., Geh. ObRegRat. Potsdam, Lennéstr. 12. (*)

Massow, Wilh. v., BP., Politik, Hauptmann a. D., Berl. Vertr. d. „Münchner „Allg. Ztg." Groß-Lichterfelde, Moltkestr. 42A, Bureau Berlin SW, Beruburgerstr. 4. (Woblanse 8/6 55.) V: Aus Krim u. Kaukasus 02; D. Polennot i. deutsch. Osten 03.

Mataja, Frl. Emilie (Pf. Emil Mariot), DÖSchG., Roman, ✓. Wien II, Schüttelstr. 31. (ebda 20/11 55.) V: Fam. Hartenberg, R. 82, 3. A. 95; Geistlicher Tod, R. 84, 7. A. 04; Novellen 87 II, 2. A. 97; Die Unzufriedenen, R. 88, 2. A. 89; Mod. Menschen, R. 94, 2. A. 00; D. Starken u. die Schwachen u. a. Nov. 94, 3. A. 99; Caritas, R. 95, 2. A. 99; Seine Gottheit, R. 96, 4. A. 04; Junge Ehe, R. 97, 5. A. 02; Der Heiratsmarkt, Sittenb.; Gretes Glück, Sch. 97; Auferstehung, R. 98, 3. A. 00; Tiergesch. 99; Schlimme Ehen, R. 91; Menschlichkeit, R., 1.—4. A. 02.

Mataja, Vikt., ⚿, Dr. jur., Sektionschef u. Vorst. d. handelsstat. Dienstes sowie des arbeitsstatist. Amtes i. Handelsminist. Wien III, Hetzg. 34. (ebda 20/7 57.) V: Unternehmergewinn 84; Recht d. Schadenersatzes vom Standpunkt d. Nat.-Ök. 88; Großmagazine u. Kleinhandel 91; Grundriß d. Gewerberechts u. d. Arbeiterversicherung 99.

Materne, Richard, Landwirtschaft, ⚿, Lehrer. Dietshausen, Prov. Sachsen. (Fürstenau 5/4 75.) V: Kurze Anleitung z. Obstbau 02; Wie ist der Obstbau rentabel zu betreiben? 04. *

Mathies, Baron Paul de (Pf. Ansgar Albing), (k.), Roman, Religions⁂, päpstl. Geh. Kammerherr di spada e cappa. Rom, Palazzo Sebastiani, via degli Staderaj 19. (Hamburg 12/5 68.) V: Moribus Paternis, Erz. 98, 2. A. 03 II; D. Pessimist, R. 99 II; Die Überseer, R. 00; Ist Religion lehrbar 2c. 02. ()

Matt, Hans v., (k.), ⚿, Red. d. „Schweiz. Rundschau" u. des „Nidwaldner Volksbl." Stans, Schweiz. (ebda 3/1 69.) V: Fabiola, Dr., 1. u. 2. A. 02. ()

Matthaei, Adelbert, Kunst♛, Dr. phil., ThSchP. Danzig. (Heidegersdorf i. Schles. 4/7 59.) V: Fachschr. ()

Matthäi, Albert, ⚿. München, Pappenheimerstr. 1 II. V: Fürchtet euch nicht 91; Gedichte 04. (*)

Matthaei, Georg, ♛, Dr. phil., Prof. Groß-Lichterfelde, Chausseestr. 25. (Grünberg 27/5 54.) V: Klosterpolit. Heinrichs

II 77; Nitzsch, Gesch. d. deutsch. Volkes nach hinterlass. Papieren 83|85 III, 2. A. 92.

Matthes, Alfons, ⚓, ♎, ♆, ♁, Roman, Nov. Berlin SW, Kl. Parkstr. 11. (Ob.-Glogau 18|3 67.) **V:** Diotima, drei Bücher d. Liebe, R. 91; Das Bild d. Welt, Grundriß u. Einleitg 94; Das Urbild Christi: Lehre, Charakter, Leben u. Nachwirkung 97; Mignon, Ein Seelenaufschluß 00; Arnold Böcklin I, Einführg in d. Verständnis seiner Kunstweise, II. 50 Ged. zu seinen Bildern 03; Die Methode der Philosophie in ihrer gesch. Entwickelung m. Berücksichtigung der gleichzeitigen Wandlungen im Kunststil 03; Vor d. Sixtinisch. Madonna, Gesch. ein. jungen Ehe 04. ()

Matthes, Franzsen, PA., LB., VB., ASV., ♑, Naturwiss., ♂, ♆, **Ue:** FL, Lehr. Berlin SW, Mariendorferstr. 2. (Sommerfeld 6|5 38.) **V:** Deutschlds Wiedergeburt, G. 66; Lorbeerreiser, G. 68; Kaiser Wilh. Ehrenhalle, G. 71; Olympos u. Walhalla, Festged. 74; D. deutsche Nation, Festschr. 74; Staatsschule 77; Schulatlas, 2 A. 83; Naturgesch. d. Tierreichs I 84; Naturgesch. der Vögel 85 V; Im blauen Engel, Lsp. 86; Handb. d. Physik 87|89 III, 8. A; Naturgesch. d. drei Reiche 93|94 VI; Die drei Naturreiche f. d. Jugend bearb. 95|96 V; Natur- u. Völkerkunde 01; Bilder aus d. drei Naturreichen 02 III.

Matthes, Otto, PA., ♁, Humor, Kaufm. Sommerfeld, Brandenburg, Pförtnerstr. 93. (ebda 31|8 45.) **V:** Ged. 02 u. zahlr. Theaterstücke.

Matthes, Fräulein Valerie, ♆, Kritik, **Ue:** I. Schweidnitz, Schl., Freiburgerstr. 12. (Gleiwitz 24|5 49.) **V:** Ital. Dichter d. Gegenwart, Stud. u. Übertrag. 99.

Matthey, Frau Maja (Pf. Maja), ASV., ♆, Schriftstellerin. Bellinzona-Ravecchia, Schweiz, Villa „Libertà". (Halver, Westf. 6|9 72.) **V:** Hartwiga, Dr. 98; Junge Lieder u. Bilder, G., 1. u. 2. A. 98; Neue Lieder 00; Claudine 02; Von Alltag u. Sonntag 02; Tessiner Novellen 05.

Matthias, Adolf, ♑, ♆, Dr. phil., Geh. ObRegR., vortr. Rat im Kultus-Min. Berlin W, Luitpoldstr. 39. (Hannover 1|6 47.) **V:** Griech. Wortkunde 81, 2. A. 86; Xenophons Anabasis Kommentar 83|84, dass. Text 84, 2. A. 97; Heilung des Orest in Goethes Iphigenie 87; Bedeutung d. höh. Bürgerschulen 88; D. deutsche Volkslied 89, 2. A. 01; Hilfsb. f. d. deutsch. Sprachunterricht 92, 4. A. 03; Prakt. Pädagog. 95, 2. A. 03; Wie erzieh. wir uns. Sohn Benjamin? 97, 5. A. 04; Die patriot. Lyrik d. Befreiungskriege 97; Wie werd. wir Kinder d. Glücks 99, 2. A. 02; Aus Schule, Unterr. u. Erziehung, ges. Aufs. 01; Goethes Gedankenlyrik 02; Schillers Gedankenlyrik 02; Grillparzer, Ged. u. Prosa 03; D. Traum ein Leben 03; Das goldene Vlies 03; Die Ahnfrau 04.

Matthias, Frau RA. Bertha (Pf. V. Matthias-Tendering), ♁, ♆. Berlin, Viktoria Luiseplatz 2. (Crefeld 16|7 35.) **V:** Chlodosinda, Tr.; Auch ein Hohenzoller, vaterl. Sch.

Matthias, Theodor, ♕ d. deutschen Spr. u. Lit., Dr. phil., RealGP. Zwickau i. Sachs., Lothar Streitstr. 13 I. (Bernstadt i. S. 7|9 59.) **V:** Sprachleben und Sprachschäden 93, 2. A. 97; Kl. Wegweiser durch d. Schwierigkeiten u. Schwankungen d. deutschen Sprachgebrauchs 96, 2. A. 98; Aufsatzfünden 97, 2. A. 01; Katechismus d. guten Deutsch 98; Ausführl. Wörterb. d. deutsch. Rechtschreibung 98; Bismarck als Künstler, e. sprachl.-psycholog. Studie 01. **H:** H. Riehl, Land u. Leute 95, 2. A. 01; Bürgerl. Gesellschaft 95, Familie 96, Sechs Nov. 01; Herder, Aufsätze z. griech Kunst 01, Ursprung d. Sprache 00, Werke 03 V, Goethe, der Heinemannschen Ausg. 7. Bd.; W. H. Riehl, Der Fluch d. Schönheit; Am Quell d. Genesung, d. „Gerechtigk. Gottes" (in O. Lyons deutsch. Dichtern d. 19. Jahrh.); J. Grimm, Reden über das Alter u. Auf Schiller 04.

Matthiaß, Bernh., ⚒, Dr. jur., o. UP. Rostock, Stephanstr. 13 a. (Loppow 26|5 55.) **V:** Foenus nauticum u. d. gesch. Entwicklg der Bodmerei 81; Röm. Grundsteuer u. d. Vectigalrecht 82; Entwicklg. d. röm. Schiedsgerichts 88; Gesch. u. Organisation d. röm. Zwangsverbände 91; Griech. Schiedsgericht 92; Lehrb. d. bürg. Rechts 92, 3. u. 4. A. 00 II; Vererbung des Besitzes 04.

Matthies, Carl, ASV., ♆, Nov., Buch- u. Kunstgewerbe, Kritik, Essay. Berlin S 59, Urbanstr. 108. (ebda 10|6 77.) **V:** u. **Red:** Walpurgis, Am Quell der Zeiten 02.

Matthiessen, Ludw., ⚳, ∩, Dr. phil. et med., o. UP. Rostock, Friedr. Franzstr. 1 a. (Fissau b. Eutin 22|9 30.) **V:** Fachschr. ()

Matz, Eug. Josef, (k.), ✈, ⚉, ♕, ⚔, ♑, ▲. Wien XVII, Hernalser Hauptstr. 152. (Podvinje, Slavon. 22|11 36.) **V:** Konstruktiv-skriptische Methode als Hilfsmittel zur schnelleren Erlernung der Geographie 71; Eisenb. d. österr.-ungar. Monarchie 73.

Matzat, Heinr., ⚉, ♕, ♑, Dir. d. Landw. Schule. Weilburg a. L., Schloßplatz. (Kleinhof-Tapiau 9|1 46.) **V:** Erdkunde 79, 4. A. 05; Grundz. d. Gesch. 81|95 II; Röm. Chronologie 83|84 II; Methodik d. geogr. Unterr. 85; Römische Zeitrechnung v. 219 bis 1 v. Chr. 89; Überfüllung d. gelehrten Fächer u. d. Schulreformfrage 89; Philosophie der Anpassung mit besond. Berücksichtigg des Rechtes u. des Staates 03; Rechts- u. Staatslehre für deutsche Schulen 04.

Matzenauer, Graf v. Matzenau, Carl, Gesandter u. Minister. Schloß Matzenau, Post Prosznyakfa, Bas, Ungarn, u. Rom, Lungo Tevere, Legation von Nicaragua. **V:** Peru 93; Nicaragua u. d. Nicaragua-Kanal 95; Bolivia 96; Gesch. des Kaiserreichs der Incas 96.

Man, Aug., Archäologie, Prof., Hilfsarb. am deutsch. archäol. Institut. Rom, Via della-Consolazione 48. (Kiel 15/10 40.) **V:** Pompejanische Beiträge 79; Gesch. der dekorativen Wandmalerei in Pompeji 82; Führer durch Pompeji 93, 4. A. 03; Pompeii, its life and art 99, 2. A. 02; Pompeji in Leben u. Kunst 00.

Mauch, Theod., PA., ♆, ✓, Lit.-Krit. Stuttgart, Schloßstr. 27. (Göppingen 1/4 63.)

Mauné, Herm. C. (Pf. f. Belletr. Herm. Bartol), (f.), ♛, Dr. phil., Prof. a. d. Musterfch. (Realgymn.). Frankfurt a. M., Oderweg 142. (Biebrich 14/4 48.) **V:** Vereine d. fabri, centonarii u. dendrophori im röm. Reich I 89 f.; Praefectus fabrum 86; Ein Marienkind 91; Raphael 92; Die ältesten Spuren d. Christent. in d. mittl. Rhein- u. unt. Maingegend I 94.

Mauel, Joh. Peter, ℙ, Mittelschullehr. Cöln a. Rh., Weisenhausg. 32. (Dormagen 26/12 70.) **V:** Kl. Kreuzfahrer 95. ()

Mauer, Aug., ◍, ♛, pens. Lehr. Havelberg, Weinbergstr. 33. (ebda 12/4 21.) **V:** Geogr. Bilder 61, 18. A. 04; Gesch. Unterr. in Volksfch. 74, 9. A. 01; Gesch. Leitfaden, 2. A. 02.

?Mauerhof, Emil, Kunst⁂, ♆. Paris, Rue Visconti 24. (Ostpreußen.) **V:** Urfprg d. Poesie; Dichterische Idole; Wesen des Tragischen in alter u. neuer Zeit; K. F. Meyer; Urfprg. u. Zweck d. Poesie; Schiller u. H. v. Kleist; Nathan d. Weise, ein Tendenzged.? Ibsen; D. naturalist. Drama; D. Grundidee in Goethes Faust; Lady Macbeth; Problem im Hamlet; Othello, die Tragödie d. Eifersucht? Shakespeareprobleme; Messalina, Tr.

Mauern, Erich v., f. Auffenberg, Teref. v.

Mauke, Wilh. (Pf. Loge), ✓, Kunstreferate, Musikfchriftst., Kompon. München, Ohmstr. 7. (Hambnrg 25/6 67.) **V:** D. neue Lied 00.

Maukfch, Julius (Pf. A. Neumann, J. Manfred), PA., Roman, ♛. Dresden, Reißigerstr. 69, II. (Mutzfchen 18/12 56.) **V:** In Fesseln d. Leidenschaft 82; Harry u. Röschen 85; Waldfchenke 86; Erbfeind 87; Kreuz d. Liebe 87; Wilh. der Siegreiche 88; Geheimn. d. alt. Mamfell 88; Irena 87/88; Am Traualtar auf fremder Erde 89; Irmgard, Adelstolz u. Künstlerherz 90; Geraubt u. wiedergefunden 90; E. Barbar aus Liebe 91; Elfriede, die fchöne Fürstenbraut 91; Luise, das Opfer der Eifersucht 92; Julia, d. fchöne Dulderin 93; Im Land e. Höhlen 93; Talmühle 94; Verfolgte Unfchuld; Fürstenblut am Bettelstab 95.

Maul, Frl. Anna (Pf. M. Gerhardt), Roman, Nov. Charlottenburg, Kantstr. 137. (Saußienen, Ostpr. 8/3 38.) **V:** Geächtet, R. 81 II; Weltverbesserer, R. 83 III; Vor Tagesanbruch, R. 85 II; Herren v. Lindenberg, R. 87; Frau Susanne, R.; Verfchollene, R. 87; Im Feuer geklärt, R. 90; Erwin Falk, R. 92 III; Erdenföhne, R. 93 II; Leben um Leben, R. 94 II; Hans Eickstedt, R. 01 II; Taugenichts, R. 02; Friedlofe Liebe, R. 03.

Maul, Frl. Elise, Jugendfchr. Elbing, Fischerstr. 1. (Gut Praddau 10/8 44.) **V:** Unf. Hausfreunde aus d. Tierwelt 90; B. Morrice u. a. Erz. 91; Salzburger Heldenkinder u. a. Erz. 92; Ticktack f. brave kleine Leute 93; Kater Murr 93; Überrumpelt, dr. Scherz 97; Kinderreime 98; D. Liebessaat, Erz. für junge Mädch. 01; Haustiere in Fell- u. Federkleid 02; Kaninchenbuch 03; Ein Befuch a. d. Lande 04; Im zoolog. Garten 04.

Maurenbrecher, Bertold, klass. Ψ, Dr. phil., UDoz. Halle a. S., Karlstr. 28. (Dorpat 15/8 68.) **V:** Forfchungen z. lat. Sprachgesch. u. Metrik 99; Sallustiana I 03. **H:** Sallusti Crispi Historiae 91/93; Carminum Saliarium reliquiae 94.

Maurenbrecher, Max, Politik, ♛, Dr. phil., Schriftst. Oberfchöneweide-Ostend b. Berlin, Köpenickerstr. 16. (Königsberg i. Pr. 17/7 74.) **V:** Thomas' von Aquino Stellung z. Wirtfchaftsleben fein. Zeit 98; Die Sozialdemokratie u. die Gebildeten 04. *

Maurer, Ernst, f. Levy, Alph.

Maurer, Karl Heinr., Essay, ♆. Zürich, Zollstr. 58. (ebda 16/6 80.) **V:** Kritik, eine Studie 04; Jens Peter Jacobsen 04; Essays 04; In stillen Nächten, Ged. in Vers und Prosa 04. *.

Maurice, f. Rinckleben, Moritz.

Maurice, Julius, f. Tuwóra, J. M.

Mauriceau, Eugen, Polygraphie. Lindenthal, Rheinpr., Hans Sachsstr. 13. (Cöln 7/7 64.) **V:** Encyklopäd. Lexikon-Verfuch mit philolog. Vervollständigung 86.

Mauritius, f. Rinckleben, Moritz.

Maurmeier, Robert, ♆, ✠, Kompof., RA. München, Neuhauserstr. 34 I. (Neuenmarkt 13/8 62.) **V:** Drei Landsknechtslieder 94; Mein Würzburg 95; Drei Knofpen 00; Burfchenjahrzeit 01; Elsaßlieder 03.

Maurus, Heinrich, CP., ⊞, Dr. jur. Graz, Rechbauerstr. 10. (ebda 29/4 26.) **V:** Grundsätze der Volkswirtschaftlehre 68; Mod. Besteuerung 70; Über die Freiheit in d. Volkswirtfch. 73; Mod. Verfassungsstaat 78; Lösung d. Arbeiterfrage aus dem Rechtsstandpunkt 90.

Mausbach, Jos., (k.), †, D., o. UP. Münster. Weselerstr. (Wipperfeld 7|261.) V: De Thomae Aquinatis de voluntate et appetitu sensitivo doctrina 88; Christentum u. Weltmoral 97; D. kath. Moral, ihre Methoden, Grundsätze u. Aufgaben 01, 2. A. 02; Die ultramontne Moral nach Graf P. v. Hoensbroech 02; Kernfragen christl. Welt- u. Lebensauffassg, 1. u. 2. A. 03; Weltgrund u. Menschheitsziel, 1. u. 2. A. 04.

Mauthner, Fritz, BP., Roman, Nov., /. Berlin-Grunewald, Wangenheimstr. 36. (Horitz 22|11 49.) V: Die gr. Revolution 72; Anna, Sch. 74; Kein Gut, kein Mut 76; Nach berühmten Mustern, 28 A. 95; Klein. Krieg 79; V. armen Franischko 79; D. Sonntage d. Baronin 80; D. neue Ahasver, R. 81; Dilettantenspiegel 83; Aturen-Briefe, 2. A. 85; D. Pegasus 89; Schmock oder d. lit. Karriere d. Gegenw. 89; Xanthippe, R., 5. A. 89; D. erste Bank 89; D. letzte Deutsche v. Blatna, 5. A. 90; Einsame Fahrten, 3. A. 90; Berlin W, 3 R. (1. Quartett, 2 D. Villenhof, 3. D. Fanfare) 89|90; Bekenntnisse e. Spiritistin 91; Zehn Gesch. 91; Tote Symbole 91; Hypatia, R. 92; Aus d. Märchenb. d. Wahrh. 92, 2. A. 96; D. Geisterseher, hum. R. 94; Kraft, R. 94, 3 A. 99 II; D. bunte Reihe, R. 96; D. steinerne Riese, R. 96; D. böhm. Handschrift 97; D. wilde Jockey 97; Nach berühmten Mustern, Ges. Ausg. 97; Beiträge zu e. Kritik d. Sprache: I. Sprache u. Psychologie, II. Zur Sprachwissensch. 01, III. Grammatik u. Logik 02. ()

Mauthner, Jul., med. ⚗, Dr. med., k. k. RegR., ao. UP. Wien IX|3. Frankg. 10. (ebda 26|9 52.) V: Fachschr.

Mauthner, Frl. Malwine (Pf. Malea-Vyne), ♆. Wien XVIII, Grentzg. 38. (Komotau, Deutsch-Böhmen.)

Mauve, Frau Anna, geb. von Gehren (Pf. A. v. Cassel), Hauswirtsch. Cassel, Olgastr. 6. (Homberg 7|10 76.)

Max, Hero, s. Peter, E. Herm.

May, Adolf, /, Schriftst. Charlottenburg, Stuttgarter Platz 10 a. (Wien 10|8 79.) *

May, Edmund, Leitartikel, /, Chefred. d. „Theater-Courier". Berlin O, Frankfurterallee 41|42. (ebda 25|12 59.)

May, Emil, /, Red. d. „Berl. Lokal-Anz.". Berlin SW, Zimmerstr. 40/41. (Ebersbach, Sachs. 18|4 49.) V: Mobil 70|71.

May, J., klass. Ψ, Dr. phil., Pro G Dir. Durlach, Baden, Ettlingerstr. (Tauberbischofsheim 26|12 43.) V: Entwickelungsgang des Horaz 35—30 v. Chr. 71, 83, 87; Bertholds Annalen 82; Brunos Schrift v. Sachsenkrieg 85; Paul v. Bernried 89; D. Begriff iustitia im Sinne Gregors VII 84; Zur Kritik mittelalterl. Geschichtsquellen 89, d. Annalen v. Schuttern 98, d. Reden des Demosthenes I 94, II m. e. Nachtrag zu d. Leben Pauls v. Bernried 95; P. Volz v. Offenburg u. die Chronik v. Schuttern 98; D. rednerische Rhythmus m. bes. Beziehung auf Ciceros Orator u. mit Berücksichtigg d. Reden des Demosthenes 99; Mailänder Demosthenes-Handschriften 00; Rhythmische Analyse der Rede Ciceros pro S. Roscio Amerino 05.

May, Karl (Pf. K. Hohenthal, E. v. Linden, Latréaumont u. s. w.). Dresden-Radebeul, Villa Shatterhand. (Hohenstein-Ernstthal 25|2 42.) V: Zahlr. „Reiseerzählungen" u. a. ()

May, Frl. Maria Theresia, 🖻, Erz., Nov., Lustsp., Jugendschr. Troppau, Östr.-Schles., Schulring 27. (Bielitz 9|1 51.) V: Irene, R. 80; Fräul. Doktor, R. 81; Tiefverschleiert, R. 82; Klostergeheimnis 82; Mimosa, R. 83; Rätsel. R. 84; Jugendkal. für 84, 85, 86; Ged. f. d. Jugend 86, 3. A. 99; Unter der Königstanne, R. 89, 2. A. 98; Wie es endete, R. 94; Klein. Volk, Erz. 95; E. Vater d. Armen, Erz. 98; Treue Seelen 01.

May, Max, 🖃, Sozialpolitik, Essay, Leitart., Erz. Heidelberg, Gaisbergstr. 8. V: Arbeiterbudgets 91; D. vierte Stand 93; Wie der Arbeiter lebt 96; Ende gut, Alles gut, Preis-Erz. 99; Die Heidelberger Wohnungsuntersuchung 03.

May, Osk., Elektrotechnik, Ingenieurwesen, Dr. phil., Ingen., Elektrotechn. Frankfurt a. M., Hermannstr. 30. (Liesthal, Schweiz 3|10 55.) V: Lehrb. d. Kontaktelektrizität 87; Anweisg f. d. elektr. Lichtbetrieb 87, 3. A. 96; Lehrbuch d. Elektrodynamik 88; Lehrb. d. Elektromagnetism. 89; Tafeln zur Berechng elektr. Leitgn 90, 3. A. 96; Tafel z. Berechng v. Riemenbreiten 90, 3. A. 96; Erläutergn zu d. Vorsichtsbedinggn f. elektr. Licht- u. Kraftanlage 2c. 93, 2. A. 95; Rechentafel zum Ersatz des Rechenschiebers 94; Anweisung f. die Behandlung elektr. Licht- u. Kraft-Anlagen, 1.—3. A. 03 u. a.

May, R. E., 🖃. Hamburg, Hansastr. 40. (ebda 21|2 58.) V: Die wirtschaftliche Entwicklung 96, 97; Die Kanone als Industriehebel nach nat.-sozial. Rezept 97; Wirtschafts- u. handelspolit. Rundschau für 1897, desgl. für 1898; Die Wirtschaft in Vergangenheit, Gegenw. u. Zukunft 01; D. Grundgesetz d. Wirtschaftskrisen u. ihr Vorbeugemittel i. Zeitalt. d. Monopols 02.

Mayer, Eduard v., Epik., ⁂, Kritik, Kulturw, Ue: EFIR, Dr. phil. Lausanne, postlagernd. (St. Petersburg 18/6 73.) V: Schopenhauers Ästhetik 97; Die Bücher Kains 99; Falsche Feuer, R. 02; Die Lebensgesetze der Kultur 04; Pompeji in seiner Kunst 05.

Mayer, Eduard Heinr. (Pf. Ernst Fest),

VB., Nov., ♆, /. Cöln a. Rh., Roonstr. 21 II. (Aachen 8/8 21.) V: Im Fluge der Zeit, G. 98, 2. A. 99; Im Kreislauf des Lebens, G. 92, 2. A. 96; Hinz, Hans u. Heinz, drei Gnomen 92; Herbstblätter, G. 99.

Mayer, F. Arnold, Germanist., Theater-♛, Dr. phil., Skriptor d. k. k. Univ.-Bibliothek. Wien VIII/1, Strozzig. 31. (ebda 5/11 62.) V: Wiener Bühnenunwesen (Pf. F. Scenicus) 90; Die Mondsee-Wien. Liederhandschrift u. d. Mönch v. Salzburg (m. H. Rietsch) 96. H: Deutsche Thalia I 02.

Mayer, Georg, (k.), Kirchen♛, Domherr. Chur, Schweiz. (Deuchelried 1/4 45.) V: Seb. Reinhard 73; Gesch. des Klosters St. Luzi b. Chur 76; Einführg d. Kapuzin. in Näfels 83; Vaticana Curiensia, ungedr. päpstl. Urkunden, die Diözese Chur betr. 88; Disputation in Zürich am 23/1 1523 95; Graf Th. Scherer-Boccard 99; D. Konzil v. Trient u. die Gegenreformat. in der Schweiz 01 u. 03.

Mayer, Hermann, klass. Ψ, ♛, Dr. phil., GProf. Freiburg i. B., Gartenstr. 18. (ebda 14/4 66.) V: Observationes in Lycurgi oratoris usum dicendi 89; Gesch. d. Univ. Freiburg i. B. in d. ersten Hälfte des 19. Jahrhunderts (1806—18, 18—30, 20—52) 92/94 III. ()

Mayer, Joseph, ∧ (Zahlentheorie), Dr. phil., K. o. Lyzeal-Prof. Freising, Bay. (Tirschenreuth 29/7 48.) V: Sammlung von arithm. Aufgaben mit den notwend. Definit. n. Gesetz. 87, 4. A. 99; Üb. die Größe d. Periode e. unendl. Dezimalbruches 88; Üb. n te Potenzreste u. binom. Kongruenzen 3. Grades 95.

Mayer, Julius, (k.), ◍, Dr. phil., k. k. RealschProf. Wien XIX, Biederg. 5. (ebda 10/6 68.) V: Lernbuch der Erdkunde (mit A. Becker) I 01, 2. A. 03, II 03; Geographische Grundbegriffe (mit A. Becker u. G. Rusch) 03.

Mayer, Karl Jul., (k.), D., o. UP., Red. d. „Freiburg. Diöcesf.-Archiv". Freiburg i. B. (Bühl 12/3 57.) V: Benedikt.-Abtei St. Peter 93; Die christl. Askese 94; Der hl. Konrad 98; Der sel. Markgr. Herm. von Baden. ()

Mayer, Manfred, PA., ♛, Dr. phil., Leutn. a. D., Fürstl. HofR. München, Giselastr. 8 II l. (ebda 2/4 55.) V: Gesch. der Burggrafen von Regensburg 88; Regesten zur Gesch. der Burggrafen von Regensburg 88; Ammersee u. s. Umgebg 89; Quellen zur Behörden-Gesch. Bayerns, Neuorganisation Herzog Albrechts V 90; Tegernsee u. s. Umg. 91; Gesch. d. Mediatisierung des Fürstent. Isenburg 91; Dr. W. Hundt 91; Gesch. d. Wandteppich-Fabriken des Wittelsbach. Fürstenhauses in Bayern 92; Gesch. des Bayer. Handels im MA. u. in der Neuzeit 92; Die Wandteppiche des Bayer. Königshauses 98.

Mayer, Max, CP., MitRed. d. „N. Fr. Presse". Wien I, Fichteg. 11. (Neubidschow 12/10 66.)

Mayer-Bergwald, Frl. Anna, ♆, Dorfgesch., alpine Reiseschild. München, Nord, Leopoldstr. 80. (Ansbach 11/5 52.) V: Auf lichten Wegen; E. Bergstrauß; D. Jahres Neige; Waldmärchen; Waldvogellieder; Schneeflocken und Sonnenstrahlen; Poesie in d. Natur; Märchen vom Baderse; Märchen vom Staffelsee; Aus meiner Wandermappe, Oberbayer. Dorfgeschichten; Am Weg brockt; Alpenluft; Bergwelt u. Bergvolk; A Briefl a. d. Werdenfelserinnen; Unserer Vöglein Not; Wohltun bringt Segen; Aus Flur u. Hain; Einsame Pfade; Im Dienste d. Guten; Stimmen d. Natur; Waldrast; Alles m. Gott! Text zu e. Kaulbach-Album; Blumenzeit; Stimmen d. Natur; Trostgedanken; Natur u. Herz; Blicke empor; Suchet in der Schrift; Stiller Gottesdienst; Ein Kunkelabend in Partenkirchen; Blumenmärchen; Sonntagsglocken; Offenbarung der Natur.

Mayerhofer, Hans, ◍, Kartograph, k. k. Post-ObOffizial. Wien I, Mölkerbastei 12. (ebda 7/4 61.) V: Frommes Wiener Auskunftskalender 90/95; Österr.-ung. Ortslexikon 96; Österr.-ung. Pfarrorte-Lexikon 96; Kriegskarte von Europa 93.

Mayhoff, Karl, röm. u. griech. Lit., Dr. phil., GP., GDir. a. D. Dresden-Franklinstr. 23. (Neustrelitz 20/2 41.) V: Lucubrationum Plinianarum capita tria 65; De Rhiani Cretensis studiis Homericis 70; Novae lucubrationes Plinianae 74; Krit. Neubearbeitung d. Janschen Ausg. von C. Plini Secundi Naturalis Historia, Bd. II—V 95/97.

Mayne, Harry, Lit♛, Kritik, Dr. phil. Marburg i. H., Barfüßertor 15 a. (Berlin 6/9 74.) V: Uhlands Jugenddichtg 99; Eduard Mörike 02. H: Goethes „Wilhelm Meister" u. Erzählgn (krit., kommentierte Ausg. v. Heinemann, Bd. X u. XI 04).

Mayr, Franz Ser., (k.), freiresf. Pfr. Augsburg, Fuggerei. (ebda 19/10 32.) V: Maria vom guten Rate 77; Kommunion-Unterr. 87; Christenlehren, Lehre v. Menschen 00. ()

Mayr, Georg v., Statistik, ⊠, Dr. oec. publ., UStaatssekr. z. D. f. Finanzen und Domänen i. Min. f. Els.-L., o. UP., Hrsg. d. „Allg. Statist. Archivs". München, Georgenstr. 38 I. (Würzburg 12/2 41.) V: Gesetzmäßigkeit im Gesellschaftsleben 77; D. deutsche Reich u. d. Tabakmonopol 78; Z. Reichsfinanzreform 93; Statistik u. Gesellschaftslehre, I. Theoret. Statistik 95, II. Bevölkerungsstatistik 97; Die Pflicht im Wirtschaftsleben 00; Flotte u. Finanzen 00; Grundriß z. Vorles. üb. prakt. National-

ökon. I. Einleit. u. allgem. Teil 00; Begriff u. Gliederg der Staatswissenschaften 01; Zolltarifentwurf u. Wissensch. 01; D. Reichsfinanzreform, insbes. v. staatsrechtl. Gesichtsp. 02; Die Bevölkerung d. Großstädte (in „Die Großstadt") 03. **H:** Zahlr. Hefte d. Beiträge z. Statistik d. Königr. Bayern 67|79; Zeitschr. d. k. bayr. statist. Bureau 69|79.

Mayr, Michael, ♛, Dr., UP., Archivdirekt. Innsbruck, Innrain 2. (Adlwang, ObÖst. 10|4 64.) **B:** Wolfg. Lazius als Geschichtschreiber Österreichs 84; Der Generallandtag d. öst. Erbländer z. Augsburg 1525|6 94; Erinnerungen an Andreas Hofer 99; Die polit. Beziehungen Deutschtirols z. ital. Landesteile 01; Veste Hohenwerfen 03. **H:** Regesten zur tirol. Kunstgeschichte bis 1490 98—00 III; David v. Schönherr, Gesamm. Schriften 00 II; Das Fischereibuch Kaiser Maximilians I 01; Das Jagdbuch Kaiser Maximilians I 01. **Red:** Forschungen u. Mitteilungen z. Geschichte Tirols u. Vorarlbergs seit 04.

Mayr, Raymund, VB., /, Nov. Dr. phil. Graz, Bürgerg. 3. (ebda 31|8 45.)

Mayr, Rich., ⁂, ♛, Dr. phil., Prof. Wien IV, Schönbrunnerstr. 4. (Siegharts-kirchen 26|12 48.) **B:** Philos. Geschichtsauffass. d. Neuzeit 77; Voltaire-Studien 79; Zur Beurteilg Lessings 80; Kanon d. wichtigst. welt- u. handelsgesch. Daten 92, 2. A. 01; Repetitorium der allg. Gesch. 92; Lehrb. d. Handelsgesch. 94, 2. A. 01; Deutsch. Lesebs. f. höh. Handelsschulen 97, 2. A. 04; Hilfsb. f. d. deutsch. Unterricht (mit Dr. Pischel) 98, 2. A. 98; Literatur-histor. Lesebuch 99. **Mitarb.** an Helmolts Weltgesch. VII u. VIII.

Mayr, Robert Ritter v., ⚒, Dr. jur., UDoz. Wien I, Heiligenkreuzerhof. (Aspern a. d. Donau 13|9 74.) **B:** Die condictio d. röm. Privatrechts 00; Der Bereicherungsanspr. des deutsch. bürgerlich. Rechts 03.

Mayr, Theodor W. C., Kritik. Wiener-Neustadt, Hauptpl. 18. (ebda 30|12 60.)

Mayr am Steg, Peter, s. Prinz, Pet.

Mayreder-Obermayer, Frau Rosa (Pf. Franz Arnold), Nov., Essays. Wien IV, Plößlg. 10. (ebda 59.) **B:** Der Corregidor Operntextb. 96; Aus meiner Jugend, Nov. 96; Übergänge, Nov. 97; Idole, R. 99; Pipin, R. 03; Z. Kritik d. Weiblichkeit, Ess. 05.

Mayrhofer, Johannes, (k.), ⊙, Nov., SJ. Charlottenlund (Dänem.), St. Andreaskolleg. (Hamburg 3|11 77.) **B:** In verlorenen Augenblicken. Allerlei Gedanken, Einfälle u. Ausfälle 03; Der Mutter Vermächtnis, R. 03 u. mehrere Theaterstücke. *

Mayrhofer, P. Isidor, (k.), Musik, Chorregent im Benediktinerstift Seitenstetten, NÖst. (Passau, Bay. 30/4 62.) **B:** Üb. die Bedinggen e. gesund. Reform der Kirchenmusik 95; Bach-Studien I 01.

Mazakarini, Leopold Phil., (k.), ♆, ⊙, Lehrer. Wien VII, Burgg. 51. (Wien 12|9 78.) **B:** Stille Pfade, G. 98.

Medelsky, Josef (Pf. Josef Werkmann), ⊙ (Volksstücke). Weyer a. d. Enns. **B:** D. Kreuzwegstürmer 92; Liebessünden 03.

Medem, Baronin Ida von (Pf. Joachim v. Dürow), Roman, verw. Oberstleutn. Dresden-Plauen, Kaitzerstr. 64. (Sporgeln, Ostpr. 12|8 36.) **B:** Strahlendorf u. Reetzow, R. 91; Herrin v. Rotenstein, R. 95; Graf Ede u. A., hum. An. 94; Im Schatten des Hospitals 94; Ahn u. Enkel, R. 96; Fern v. Madrid, R. 97; D. Traum d. Hrn Patrock 98; Auf d. Knüppeldamm, R. 00; Monsieur Lacosta, Pariser R. 01; Aus hartem Holz, R. 03.

Meder, Joseph, Kunst♛, Dr. phil., Kustos der Erzh. Kunstsammlung „Albertina". Wien XVIII, Haizingerg. 49. (Lobeditz 10|8 57.) **H:** Handzeichnungen alter Meister aus d. Albertina u. and. Sammlungen I—IX ff.; Neue Beiträge z. Dürerforschung 02; Geschichte d. Lithographie in Österreich 04.

Medicus, Wilh., Humor, Natur♛, ♈, **Ue:** Fl, Dr. phil., Reallehrer a. D. Kaiserslautern, Ringstr. 38. (Landshut 7|12 19.) **B:** Ill. Raupenkal. 89; Ill. Pflanzenb. 90; Seelenleb. d. kleinst. Lebewes. 91.

? Meebold, Alfred, Nov. Berlin. (Heidenheim a. B. 24|9 63.) **B:** Vox humana 97, 2. A. 97; Allerhand Volk, Nn. u. Skn. 00; Luzies Testament, R. 01.

Meer, W. v., s. Heugst, Wilh. [Gräsin.

Meerheimb, Henriette v., s. Bünau,

Meerstedt, Frl. Else, ASV., Nov., Skizzen. Hamburg 4, Wilhelminenstr. 11 II r. (Leipzig 11|8 76.)

Meery, Hans, ⊙, **Ue:** EF, Kgl. Oberregisseur. Stuttgart, Landhausstr. 10. (Hannover 11|5 51.) **Ue:** Gilbert: Fortsetzg folgt 91; Sheridan: Die Lästerschule 95; Bisson: Sieger v. Bombignac 97; Pinero: Die Genossin 98. **Bearb:** Tolstoi-Scholtz: Macht d. Finsternis 00.

Meffert, Frz., (k.), Apologetik u. Sozialpolitik, D., Red. d. „Apologet. Korrespondenz" d. Volksvereins f. d. kath. Deutschland. München-Gladbach, Crefelderstr. 39. (Heilbronn 10|4 68.) **B:** D. hl. Alfons v. Liguori, Kirchenlehr. u. Apologet d. 18. Jahrh. 01; Arbeiterfrage u. Sozialismus 01; D. geschichtl. Existenz Christi, 1. u. 2. A. 04; Apologetische Vorträge, 1. u. 2. A. 04.

Megas, H., s. Groß, Heinr.

Megede, Johs. Richard zur, Roman. Stuttgart, Neckarstr. 121|123. (Sagan 8|9 64.) **B:** Unter Zigeunern, R.; Kismet, R.; Quitt, R.; V. zarter Hand, R.; Felicia, R.; D. Blinkfeuer v. Brüsterort, Erz. ()

Megede, Marie zur, s. Hartog, Marie.

Mehemed Emin Efendi (Pf.), Polit., Dr. Adr.: Friedr. Luckhardt, Verlgsbchh., Berlin SW 11. **V:** Kultur u. Humanität 97; Die Zukunft d. Türkei 98; Das neue Weltreich I 00, II 03; Babel u. Bibel 03. *

Mehler, Johs., (k.), ♛, Biogr., soz. Frage, Pred., Prälat, Red. d. „Bayr. Bauer" Regensburg. (Tirschenreuth $^{14}/_{4}$ 60.) **V:** Don Bosco und s. sozialen Schöpfungen 85 u. 93; Soz. Wirken der Kirche 90; Herz Jesukirche in Selb 91; Verzeichnis christl. sozial. Liter. für Bauernvereine 93; Gesch. der Kretinen-Anstalt Lanterhofen 93; Leo XIII. Leben f. d. Jug. 93; Bischof Wittmann 94; D. sozialdemokr. Poesie 94; St. Wolfgangs-Gebetbuch 94; Der hl. Wolfgang 94; Statistik d. kathol. Vereine 94; Kongregationsbuch 94; Gesch. des Hauses Loreto 95; St. Hedwig-Krankenhaus in Berlin 96; Der oberpfälz. Bauernverein 96; P. Canisius 96, 3. A. 97; U. L. Fr. v. Lourdes 98; Altötting 98, 2. A. 99; D. fürstl. Haus v. Thurn u. Taxis 99; Bettbrunn 99; Sodalentag Altötting 99; Weißenregen 00; Kötzting 00; Armenseelen-Blätter 00; Tuntenhausen 01; Pilgerbüchlein 01; Veteranentag Amberg 01; Pilgerfahrt Altötting 01; Regensburger Bauerntag 01; Bogenberg 02, 2. A. 03; Sodalentage Freiburg i. Schw. u. Mannheim 02; Die Bischofsweihe 02; Die Priesterweihe 02; Sodalentage Cöln u. Aachen 03; Maria, Schutzfrau 03; General Tilly 03; U. L. Frau v. Tirschenreuth 04.

Mehler, Julius, Nov., ⊙, /. Hannover, Hartmannstr. 3. (Frankfurt a. M. $^{2}/_{4}$ 69.) **V:** Das erste Engagement, hum. N. 02, 3. A. 03; Weggeschnappt, Schw. 02; Der Einbrecher und andere Humoresken 02; Komödiantenstreiche, Schw. (mit Fr. Arens) 03.

Mehlhorn, Paul, ✝, D., Dr. phil., Pfr. a. d. reform. Gem. Leipzig, Löhrsplatz 3. (Gauern $^{3}/_{1}$ 51.) **V:** Bibel, Inhalt u. geschichtl. Boden 77, 5. A. 01; Kirchengesch. 80, 6. A. 03; Grundriß d. Protest. Religionslehre 83, 4. A. 01; Heidelb. Univ.-Predigten 91; Kritisches u. Erbauliches 91; Wie ist in uns. Zeit d. Christentum zu verteidigen? 2. A. 94; Aus den Quellen der Kirchengesch. 94/99 I-II; Rechensch. v. uns. Christent. 96, 2. A. 00; D. Religionsunterricht in d. höh. Schulen 01, 2. A. 02; A. Höhen u. Tiefen 02; D. beiden Hauptrichtungen d. kirchl. Protestantismus 03.

Mehlis, Christ., Archäologie u. Kult.-♛, Dr. phil., Prof., Mitred. d. „Enzyklopädie der Naturwiss." u. Ehrenpräs. des Altertumsver. z. Dürkheim a. H. Neustadt a. H., Talstr. 21. (Herschberg $^{28}/_{4}$ 50.) **V:** Grundidee d. Hermes 73/75 II; Studien z. ältesten Gesch. der Rheinlande 75/01 XV; Der Rhein u. der Strom d. Kultur 76/79; Fahrten durch d. Pfalz 77; J. Nibelungenlande 78; Material z. Urgesch. des Menschen im östl. Europa 79 II; Bilder a. Deutschlands Vorzeit 80; Führer f. Dürkheim 85; Pfalzführer 90, 8. A. 95; N. Beiträge zur mittelrhein. Altertumskde III; Bilder aus der Pfalz 94/95, 2. A. 97; Touristenkarte f. Neustadt a. H. u. Umg. (m. J. Lang), 3. A. 01; D. hist. Denkmäl. i. Kant. Dürkheim u. deren Pflege 98; D. Ligurer-Frage I 99, II 00; Von den Burgen d. Pfalz 02; Führer für Neustadt u. Umgebung 03; Wanderbuch f. d. Pfälzer Wald m. Markierungskarte 04.

Mehnert, Alwin, Volksschr., Lehrer. Röhrsdorf b. Lockwitz, Dresden. (Dresden $^{20}/_{3}$ 55.) **V:** Ein ind. K. Hauser 93; Auf heißem Boden 95; Die Auswanderer 97; Goldzauber 98; Kismet webt 99; Welthändel u. Herzenskämpfe 01; Der Astronomus von Tolkewitz 03.

Mehring, Franz, Dr. phil. Berlin-Steglitz, Kantstr. 16. (Schlawe $^{27}/_{2}$ 46.) **V:** Fall Lindau 90; Kapital u. Presse 91; E. Richters Bilder a. d. Gegenw. 92; Die Lessing-Legende 93; Gustav Adolf 94; Gesch. d. deutsch. Sozialdemokr. 97; Hardens Fabeln 98; Weltkrach u. Weltmarkt 00; A. d. lit. Nachlaß v. Marx, Engels, Lasalle 02; Meine Rechtfertigg 03. ()

Mehring, Sigmar, BP., ASV., ♅, /, Humor, Red. am „Ulk". Berlin W, Derfflingerstr. 3. (Breslau $^{13}/_{4}$ 56.) **V:** Ich bitt' ums Wort 86; Champagnergeist 88; Der Reim in s. Entwickelung u. Fortbildg 89; Die Pfennigsonate 90; Deutsche Verslehre 91 III; Nichts! 94; Die franz. Lyrik im 19. Jahrh. 00; Ungebundenes in gebundener Form 01: E. Herbst a. Festung 01.

Meiche, Alfred, ♛, Ψ, Dr. phil. Dresden, im Sommer: Sebnitz, Sa. **V:** Sagenb. d. Sächs. Schweiz 94; D. Dialekt d. Kirchfahrt Sebnitz, I Lautlehre 98; Sagenbuch d. Königreichs Sachsen 03.

Meidinger, Heinrich, physikal. ❁, Dr. phil., ThSchP. a. D., GHofR. Karlsruhe, B., Nowack-Anl 2. (Frankfurt a. M. $^{29}/_{1}$ 31.) **V:** Magnet.-elektr. Maschinen 82; Gesch. d. Blitzableiters 88; Vom Erfinden 92; Heizung v. Wohnräumen 97; Anlage d. Blitzableiter 99; Gas oder Elektrizität? 98.

?Meier, Friedr. (Pf. Friedr. v. München), PA., /, △, ⚔, Ingenieur-Leutn. a. D. München. (ebda $^{20}/_{1}$ 56.)

Meier, Fritz Victor, ♅, /, Nov., Kritik, Red. d. „Iserlohner Kreisanzeig.". Iserlohn. (Graudenz $^{31}/_{12}$ 65.) **V:** Anton Moeller, Künstlersang 00. ()

Meier, P. Gabriel (Pf. Alwin v. Baldingen), (k.), OSB., ♛, Bibliogr., Biblioth. u. Prof. Stift Einsiedeln. (Baden, Schwz, $^{27}/_{11}$ 45.) **V:** Vincenz v. Paul 79; Antonins

v. Padua 81, 3. A. 97; Hoch v. Sontis 89; Vor 100 Jahren 94; Heinrich v. Ligerz 96; Knallerbsen 98; Geist d. ewigen Anbetung 98; Catalogus codicum manuscriptorum qui in bibliotheca monasterii Einsidlensis OSB. servantur 99; Auf gefährl. Pfaden 00. H: Südd. Klöster v. 100 Jahren 89; Heil Meinrad, 3. A 85; Ausgew. Schriften v. Columban, Alkuin, Dodana, Jonas, Hrabanus Maurus, Notker Balbulus, Hugo v. St. Viktor u. Peraldus 90.

Meier, John, germ. Ψ, Dr. phil., o. UP. Basel, Pilgerstr. 45. (Bremen 14/6 64.) V: u. H: Bruder Hermanns Leben d. Gräfin Jolande v. Vianden 89; Bergreihen, ein Liederbuch d. 16. Jahrh. 92; Hallische Studentensprache 94; Hans Fabritius. D. Büchlein gleichstimmender Wörter, aber ungleichs Verstandes 95; Köhler, Volksliedv. der Mosel u. Saar I (Texte u. Anm.) 96. H: D. älteren deutschen Grammatiken in Neudrucken.

Meier, Konrad, Lit.♛, Dr. phil., G.-ObLehr. Dresden 19, Frankenstr. 6. (Zwickau i. S. 27/1 64.) V: Engl. Grammatik 99; Racine u. Saint-Cyr 03. *

Meier, Frl. Maria, Erzählgen f. Kinder, Lehrerin u. Hrsgin v. „Jung Deutschlds Freund". Hamburg, Meißnerstr. 12. (ebda 16/2 66.)

Meier, Paul Jonas, Kunst♛, Archäologie u. Numismatik, Dr. phil., Museums-Dir., ThSchDoz., Prof. Braunschweig, Husarenstr. 43. (Magdeburg 22/1 57.) V: Quaestiones selectae de gladiatura Romana 81; Beitr. zur Brakteatenkunde des nördl. Harzes 89/92; Bau- u. Kunstdenkmäler d. Herzogt. Braunschweig: I. Kreis Helmstedt 96, II. Landkr. Braunschw. 00, III 1 Stadt Wolfenbüttel 04.

Meier-Graefe, Jul., Roman, Kunst♛, Dir. d. „Maison Moderne". Paris, rue Pergolèse 37. (Resitza 10/6 67.) V: Nach Norden 93; Edward Munch 95; Fürst Lichtenarm 97; Der Prinz 97; Felix Vallotton 97; Edouard Manet u. sein Kreis 02; Der moderne Impressionismus 02; Entwicklgsgeschichte d. modernen Kunst, Beitrag zu einer neuen Ästhetik 04 III. H: Germinal, D. Weltausstellg in Paris 00. ()

Meinardus, Otto, ♛, Dr. phil., Archiv-R. u. Archivdir. Breslau, Hohenzollernstr. 44. (Jever 4/5 54.) V: Urkundenbuch d. Stadt u. des Stiftes Hameln 87; Protokolle d. brandenb. GRats aus der Zeit d. Großen Kurfürsten 89—96 IV; D. Katzenelnbogische Erbfolgestreit 99—01 II.

Meincke, Rudolph, Lic. theol., Dr. phil., Past. Hamburg, Neuenburg 27. (ebda 3/4 60.) V: D. gegenw. Konfirmationspraxis 99, 2. A. 01: Christus, der Weg, e. Predigtgabe f. Konfirmandenhäuser 03.

Meinecke, Friedrich, ♛, Dr. phil., o. UP., Hrsg. d. „Hist. Zeitschrift". Straßburg i. E., Ludwigshafenerstr. 14. (Salzwedel 30/10 62.) V: D. Stralendorffsche Gutachten u. d. Jülicher Erbfolgestreit 86: D. deutschen Gesellschaften u. d. Hoffmannsche Bund 91; Gen. Feldmarschall H. v. Boyen 95/99 II.

Meinecke, Wilh., O, /, Theaterkrit., Versicher.-Beamt. Magdeburg, Bismarckstr. 8. (ebda 20/8 54.)

Meinen, Johs., s. Koch, Julius.

Meingast, Adalbert, klass. Ψ, ⚓, GP. Klagenfurt. (Tarenbach 3/9 45.) V: Wes. des griech. Akzentes u. s. Bezeichnung 80; Enquête-Komm. 81; Pädag. Randglossen 84; Cornelii Nepotis vitae selectae 87; Dem 5. deutsch-österr. Mittelschultaae 94.

Meinhardt, Adalbert, s. Hirsch, Marie.

Meinhardt, Bernhard, (k.), Nov., ✎, Übsetzgn. Lehr. Erfurt, Auenstr. (Gersdorf 5/11 65.)

Meinhold, Frl. Elfrid, O. Berka a. Ilm. (Schloß Schweinsburg 25/8 68.) V: Herzog Moritz v. Sachsen, Dr. 98; D. Nordpolfahrer, Dr. 98; Judas, Dr. 00.

Meinhold, Joh., ✝, D., o. ö. UP. Bonn. (Cammin 12/8 61.) V: Komposition d. Buches Daniel 84; Beitr. z. Erklär. d. Buches Daniel I 88; Die gesch. Hagiographen u. das Buch Daniel (mit Oettli) 89; Wider den Kleinglauben 95; Jesus u. d. alte Test. 96; Jesaja u. s. Zeit 98; D. Jesajaerzählungen 98; Die Lade Jahves 00; Stud. z. israelit. Religionsgesch. I. Der heil. Rest 03; Die bibl. Urgeschichte 1 Mose 1—12 gemeinverst. dargest. 04.

Meinhold, Louis, Literat., ⚓, Dr. phil., SemObLehr. Waldenburg, Sachsen. (Jägersarün 30/1 67.) *

Meinhold, Theodor, Superint. Barth, Vorpomm. (Cammin 2/3 55.) V: Der heil. Geist u. s. Wirken am einzelnen Menschen 90; Lebensbild des D. Carl Meinhold 99; Missionskindergottesdienste 95/01; Gustav Adolf-Kindergottesdienste 02.

Meinke, Ernst, Psycholog. Studien, Reg.- u. SchulR. Frankfurt O., Halbestadt 10. (Cörlin 29/. 44.) V: Hilfsbuch f. den evangel. Religionsunterr. in Lehrerbildungsanstalt. 90—01 V. Mith: Jahrbuch „Aus Höhen u. Tiefen".

Meinong v. Handschuchsheim, Alex., ⚓, Dr. phil., o. UP. Graz, Heinrichstr. 7. (Lemberg 17/7 53.) V: Hume-Studien 77/82 II; Üb. philos. Wissensch. u. ihre Propädeutik 85; Psychol.-eth. Untersuchg z. Werttheorie 94: Bedeutg d. Weberschen Gesetzes 96; Über Annahmen 02; Untersuchungen zur Gegenstandstheorie u. Psychologie 04.

Meisel, Ferdinand, Optik, Dr. phil., Großh. Dir. d. Gewerbe- u. Handwerkerschule. Darmstadt, Soderstr. 90. (Hamburg 19/12 54.) V: Geometrische Optik 86;

Lehrbuch der Optik 89; Gradnetze d. Landkarten 94. *

Meisgen, Rennbier, s. Klötzer, Christian.

Meisner, Heinrich, ◍, ♛, Dr. phil., ObBibl. d. kgl. Bibliothek Berlin. Charlottenburg, Knesebeckstr. 96. (Jauer 4/8 49.) **V**: Wirnt v. Grafenberg 74; Deutsche Pilgerreisen (mit R. Roehricht) 80; Reisebuch d. Famil. Rieter 84; Ein niederrhein. Bericht üb. den Orient 86; Herzogin Maria Anna v. Bayern u. der Reichstagsges. v. Schwarzenau 90; E. M. Arndt (m. R. Geerds) 98; Erfindung d. Buchdruckerkunst (m. J. Luther) 00; C. H. Schauenburg 00. **H**: Ged. a. d. Nachlasse J. v. Eichendorffs 88; Briefe W. v. Humboldts u. E. M. Arndts an Joh. Motherby 93; Arndts Werke 94/95 IV; Mitteil. aus dem Lit.-Archive in Berlin 94 ff.; Arndts Fragmente über Menschenbildung (m. W. Münch) 04.

Meisner, Frl. Maria, Jugend- u. Volkserz., /. Herrnhut. (Bunzlau 28/1 41.) **V**: Allerlei fürs Kindervolk; D. Sonne entgegen; Durch Blut u. Tränen; Mann der Tat; Im Friedenshafen; Durch Klippen; Christrosen; Heimgebracht; Kleinbürgerlich; Erst wägen, dann wagen; Zar u. Zimmermann; Tropfen u. Tröpflein; Eiserne Jungfer; Lerchensang beim Arbeitsdrang; Durchs rote Meer 90; Treu bis in den Tod 91; Durch Gottes Schule 99; Ein Wildling 05.

Meißner, August, Musik, Kritik. Erfurt, Johannesstr. 151 I. (Halle 22/3 63.)

Meißner, Carl, Kunstkritik, lit. Kritik, ♆, /. Dresden XXI, Hofmannstr. 25. (Elbing 28/7 70.) **V**: Kunst d. 19. Jahrh. 98. **H**: Novalis sämtl. Wke 98 III. ()

Meißner, Frau Fanny, DÖSchG., Lokal♛. Wien XVIII, Währingerstr. 117. (Graz 10/10 41.) **V**: Krankenpflege i. Kriege u. die Hilfeleistuug der Frauen; Deutsche Volksch. i. Östr.; Frauenrecht i. Östr.

Meißner, Franz Herm., BP., Nov., ♌, Dir. Berlin, Keithstr. 6. (ebda 8/12 63.) **V**: Insulaner, R. 88; Max Klinger 96: Tiepolo, Veronese 97; Künstlerbuch I: A. Böcklin 98, 10. A. 01, II: M. Klinger 99, 5. A. 04, III: F. Stuck 99, 3. A. 00, IV: H. Thoma 99, 3. A. 00, V: F. v. Uhde, 2. A. 00, VI: F. v. Defregger 00, VIII: A. v. Menzel 02, 2. A. 02; Prells Wandmalereien im Palazzo Caffarelli 04.

Meißner, Fritz, ASV., VDR., /, popul. Naturwiss., ♂, ♌, ♆, Red. Frankfurt a. M., Schneckenhofstr. 27. (Wittlensweiler i. Schwarzwald 4/7 74.) **V**: Gedankensammlung 95; Blumenpflege i. Zimmer 02; Der Hausgarten 02.

Meißner, Frau Hermi, geb. Schramm (Pf. Hans Georg), ■. Dahme, Mark. (Rogasen 4/4 60.) **V**: Der gute Ton 92, 5. A. 95, 12. A. 03; Dichteralbum 94, 7. A. 01; Das richtige Benehmen 97, 4. A. 03; Perlen deutscher Poesie 98; Souvenir 98.

Meißner, Karl, s. Wald, Roderich.

Meißner, Frl. Marie, PA., Märchen. Dresden, Reichsstr. 14 II. (Flurstedt, Weimar 18/6 51.) **V**: Knospen u. Blüten 81; Aus meiner Welt 88, 2. A. 00; Wanderer u. Welle, Ein Sang v. Elbestrand; Entspricht das Gretchen im Faust d. deutschen Frauenideal?; Das Liebeslied der neuen Zeit 95; Wie einst im Mai 99; Aus deutschen Landen 04.

Meister, Aloys, ♛, Kirchen♛, Dr. phil., o. UP. Münster i. W., Burchardstr. 16. (Frankfurt a. M. 7/12 66.) **V**: Die Hohenstaufen i. Elsaß 90; Die Cölner Nuntiatur 1584—1590 (m. Ehses) 95; D. Straßburg. Kapitelstreit 1583/92 99; Die Fragmente der Libri VIII Miraculorum d. Cäsarius von Heisterbach 01; Die Anfänge der mod. diplomat. Geheimschrift, Beiträge z. Gesch. d. ital. Kryptographie des 15. Jahrh. 02. **H**: Annalen f. Gesch. d. Niederrheins, H. 61—78 95/04; Münstersche Beiträge zur Geschichtsforschung, n. Folge, H. 1—4 04.

Meister, Ferdin., klass. ♆, Dr. phil., Prof. Breslau, Augustastr. 84. (Eisenach 29/11 28.) **V**: Dictys Cretensis Ephemeridos belli Troiani libri sex 72; Darctis Phrygii de excidio Troiae historia 73; Slg deutsch. Ged. f. höh. Lehranstalten 73; Quintil. de instit. orat. libri XII 86/87 II; Stipendien u. Unterstützungen in Breslau 89; Beitr. z. Gesch. d. Gymn. z. St. Maria Magdalena Breslau 93.

Meister, Friedrich (Pf. Filipp Moreno, Friedr. Berner, Friedr. v. Baruth), Roman, Nov., spez. See-Nov., Reisebilder, Jugendschr., /, ♿, **Ue**: E. Berlin-Schöneberg, Ebersstr 65. (Baruth 28/7 41.) **V**: Im Kielwasser d. Piraten 89, 2. A. 90; Robinson Crusoe 91, 10. A. 02; Seekadett 92; Wilhelm II 93; Schatzsucher im Eismeer 95; Sigism. Rüstig 95, 8. A. 02; Wildtöter 96; D. letzte Mohikaner 96; Schiff Ahoy! 96; Klar zum Wenden! 97; Pfadfinder 97; Lederstrumpf 97; Alte Trapper 97; Burenblut 00, 2. A. 02; Hung Li Tscheng, oder der Drache am Gelben Meer 00, 2. A. 02; In der deutsch. Südsee 02; Gullivers Reisen 04; Die beiden Schiffsfähnriche 04.

Meister, Hulda, s. Sacher-Masoch.

Meister, Marianne, s. Mirbach, Maria.

Meister, Richard, klass. ♆, Dr., Prof., Konrektor. Leipzig, Dufourstr. 21. (Dresden 27/7 48.) **V**: Die griech. Dialekte 82/89 II; Die Mimiamben des Herodas 93; Dorer und Achäer I 04.

Meister, Wilh., Staatswiss. u. Geneal., Dr. jur., ObKonsistR. u. ord. Mitglied d. Landeskonsist. Hannover, Langelaube 43 I. (Lüneburg 7/7 54.) **V**: Repetitor. d. Pandektenrechtes 85, 4. A. 04, d. Völker-

rechtes 86, des Staatsrechtes 87; Beiträge z. Gesch. d. Fam. Meister I 93; Repetitorium des Kirchenrechts 93; Aus den Papieren e. alten Offiziers 94; Beiträge zur Gesch. d. Fam. Meister, sowie d. Familien v. Normann, v. Boehmer, Salfeld, Runde, v. Pistorius, v. Schlözer, Ubbelohde II 95, III 96; Gesch. d. Fam. Meister 01; Zeitbetrachtungen 04.

Meitzen, August, Statistik, ⊞. Kultur♛, Dr. phil., Dr. j. rg. pol., o. Hon. UP., GRegR. Berlin W, Kleiststr. 23. (Breslau 16/12 22.) **V:** Urkunden schles. Dörfer 63; Boden u. landwirtsch. Verhältn. des preuß. Staates 68/72 94 VI u. Atlas; Internat. land- u. forstw. Statistik 73; Ausbreitg d. Deutsch. in Deutschland 79; Deutsche Haus 82; Frage d. Kanalbaues i. Preuß. 85; Gesch., Theorie u. Technik d. Statistik 86, 2. A. 02; Stromgebiete d. Deutsch. Reichs 91—02; Siedelung u. Agrarwesen d. West- u. Ostgermanen, Kelten, Römer, Finnen u. Slaven 95 III m. Atlas.

Meixner, Jul., ⊙, 𝒻, **Ue:** EP., Schauspiel., Prof. a. Konservatorium. Wien VIII, Fuhrmannsg. 12. (Tarnow 15/6 50.) ()

Mekler, Siegfried, klass. Ψ, Dr. phil., UDoz., GP. Wien IX/4, Alserbachstr. 2. (ebda 52.) **V:** Euripidea, textkrit. Studien 79; Sophoclis tragoediae ex rec. Dindorfii ed. VI 85; Philodemos, Über den Tod 86; Euripides' Medea für den Schulgebrauch 86; dess. Iphigenie i. T. ebenso 91; Herondas' Mimiamben (dtsch) 94; Academicorum philos. index Herculanensis 02.

Melbourn, Jos., CP., Publizist., ⊙, Red. d. „Ill. Wien. Extrabl." Wien IX, Bergg. 31. (ebda 2/3 57.) **V:** D. Verlassenen, Sch.; Ein schwieriger Fall, Lsp.; Zwei Philanthropen, Lsp.; Der Ruf einer Frau, Sch.; Lola, Lebensb.; Audienzen, Sch. ()

Melitta, Marie, s. Schenk, Marie M.

Melitz, Leo, ⊙, Dir. am Stadttheater. Basel. (Halle 5/1 55.) **V:** König Drosselbart, dram. Märchen 82; Gesch. d. Stadttheaters Stralsund 83; Theaterstücke der Weltlit. I 93, 3. A. 04, II 04; Wunderhorn, dram. M. 94; Liliput-Opernführer 94; Sündenbock, Lsp. 95; Peterle u. Bärbele, dram. M. 03.

Mell, Alexander, ⊞, k. k. RegiergsR., Dir. des k. k. Blinden-Inst. Wien II, Wittelsbachstr. 5. (Prag 17/2 50.) **V:** Einrichtg u. Bewirtschaftg d. Schulgartens 85; Enzyklopäd. Handb. d. Blindenwesens 00; Blinde Leser 01; Geschichte des k. k. Blindeninstituts 04.

Mell, Anton, ♛, Dr. phil., I. Landesarchivs-Adjunkt u. UDoz. Graz, Mozartg. 8. (ebda 7/6 65.) **V:** Territoriale Entwickelung Krains v. 10.—13. Jahrh. 88; Beiträge zur Gesch. des Untertanswesens in Steiermark 92 f. II; Steierm. Urbare 93; Lage d. steiermärk. Untertanenstandes 96; Handschr. d. steiermärk. Landesarchivs 00; Marktarchiv Aussee 00; Bauernbefreiung in Steiermark 01. ()

Mell, Max, Ψ. Wien II, Wittelsbachstr. 5. (Marburg a. D. 10/11 82.) **V:** Lateinische Erzählungen 04. *

Melnec, S., s. Böttger, Clementine.

Melnik, Josef, russ. Lit. Charlottenburg, Sesenheimerstr. 11. (Bialystok, Rußl. 11/12 80.) **Ue:** A. Wolynski: Das Buch vom großen Zorn, Der moderne Idealismus u. Rußland, Anton Tschechow.

Meltzer, Fr. Emil Johannes (Pf. Hans Meltzer), Sprachwissensch., Dr. phil., G.-Prof. Cannstatt, Taubenheimstr. 12. (Waldenburg in Pr. Schles. 6/5 63.) **V:** Griechische Grammatik 00.

Meltzer, Otto, klass. Ψ, ♛, GRektor, ObStudR., Dr. phil. Dresden, Wettiner Platz 13. (Lauenstein 12/3 46.) **V:** Papst Gregor VII u. die Bischofswahlen 69, 2. A. 76; Gesch. d. Karthager 79, 96 II.

Melzer, Alfons, 𝒻, **Ue:** F, Journalist, Dr. phil. Berlin W, Martin Lutherstr. 77. (Coblenz 2/12 44.) **V:** Deutsche Kolonien; D. Kongostaat; Australien u. Amerika am Ziele d. Auswanderung u. Kolonisat. 85; Deutsch-engl.-franz. Lexikon der Ausfuhrindustrie u. d. Handels; Ausbreitung d. Mormonismus in Nordamerika.

Memminger, Ant. (Pf. Oswald Stein), Chefred. d. „N. Bayr. Landeszeitg", bayr. Landtagsabg. Würzburg. (Straubing 46.) **V:** Alpenstraßen u. Alpenbahnen, 2. A. 78; Vergangenheit, Gegenwart u. Zukunft d. Nation. Wirtschaftspolitik 80; Briefe aus Amerika 80; Eisenbahnen Bulgariens 81; Mod. Technik 82; Roman Ludwigs II; Herzogin v. Galliera, R.; Ltn. Hofmeister als Sozialdemokrat vor d. Militärschwurgericht, 1. u. 2. A. 93; Der Talmud 95, 2. A. 97; Die Franzosen i. Franken 96; Die Bodenzinse 96, 6. A. 98; Ein Kolleg b. Fürsten Bismarck 98; Der fränk. Elfstädtebund u. sein Untergang 99; Der große Ketzer i. d. Medizin (Dr. Schweninger) 02; Das verhexte Kloster 03, 2. A. 05.

Memminger, August, Dr. phil., Red. d. „N. Bayr. Landeszeitg". Würzburg. (Winterthur 20/9 74.) **V:** Zur Gesch. d. Bauernlasten mit besond. Beziehung auf Bayern, 1. u. 2. A. 00.

Memminger, Thomas, Red. u. Verl. d. „N. Bayr. Landeszeitg", Hrsg. der „Kissinger Blätter". Würzburg, Domerpfarrg. 2. (ebda 24/6 70.) **V:** D. Invalidenversicherung 01; D. Bauernbundskalender 99/05; Jüd. Schweinereien 02, 14. A. 04; Das bayerische Zentrum vor u. nach der Abstimmung üb. d. Zolltarif 03.

Menck, Friedr., PA., Journal., Dr. jur., Chefred. des „Hamb. Fremdenbl." Ham-

burg, Gr. Bleichen 46. (ebda 13/10 37.)

Mendheim, Max, PA., Lit♛, ♆, ☉, Erz., ✓, Dr. phil., Red. an „Brockhaus' Konv.-Lex." Leipzig. Schenkendorffstr. 13. (ebda 11/1 62.) **V:** D. reichsstädtische Söldnerwesen i. 14. u. 15. Jahrh. 89; Hauffs Leben u. Werke 94; J. L. Uhland 00; Retter Tod, Sch. 03; Im Tod vereint, Tr. 03. **H:** Hauff, Werke 91 u. 03 IV; Lyriker u. Epiker d. klass. Periode 92 III (in Kürschners Deutsch. Nat.-Lit.); Nettelbecks Lebensbeschreibung; Kugler, Gesch. Friedr. d. Gr.; Goethes Tagebuch 03. **Ue:** Tennyson, Enoch Arden 93.

Mendthal, Siegfried, Rechts⁂, ☉, Amtsger.R. a. D. Memel. (Königsberg, Pr. 30/9 27.) **V:** Über den Begriff des Besitzes 78; Über Besitz und Freiheit 81; Kaiser Friedrich III, Dr. 90; Rat Mangolf, Lsp. 97; Über die höchste Persönlichkeit 00; Schauspielhaus und Gerichtshof (Jurist. Dramaturgie) 02; Die Schönste v. Allen, Lsp. 02, 2. A. 02. ()

Menge, Herm., klass. Ψ, Dr. phil., GP., GDir. a. D. Bad Harzburg. (Seesen 7/2 41.) **V:** Lat. Synonymik 74, 4. A. 00; Gesch. d. deutsch. Lit. 77 III, 2. A. 82; Repetitorium d. lat. Syntax und Stilistik 85, 7. A. 00; Material z. Rep. d. lat. Gramm. 85, 4. A. 04; Griech. Syntax 90; Repetit. d. griech. Syntax 78, 5. A. 02; Material dazu 90, 3. A. 97; Oden d. Horaz f. Freunde klass. Bildung 93, 3. A. 04; Griechisch-deutsches Schulwörterbuch m. bes. Berücksichtigg d. Etymologie 03; Griech.-deutsch. Taschenwörterb. 03; Lat.-deutsch. Taschenwörterb. 03; Erklärende Anmerkungen z. d. Oden und Epoden d. Horaz 04.

Menge, Rud., Ψ, Archäol., ℝ, Dr. phil., Prof., GehSchulR., Red. d. „Lehrproben u. Lehrgänge" (m. W. Fries). Oldenburg i. Gr., Lindenallee 28. (Weimar 7/6 45.) **V:** De Marci Musuri Cretensis vita studiis ingenio 68; Gymnasium u. Kunst 77; Einführung i. d. antike Kunst 80, 3. A. 01; Antike Rechenaufgaben 81; Caesar de bello Gallico 85, 11. A. 03: Lexicon Caesarianum (m. Siegmund Preuß) 85—90; Troja 91; Ithaka 91, 2. A. 03; Caesar de bello civili 93, 2. A. 03. **H:** Niemeyer, Originalstellen griech. u. röm. Klassiker über d. Theorie d. Erziehung u. d. Unterrichts 98.

Menger, Anton, Rechts- u. Sozialwiss., Dr jur., HonP. Wien I, Gonzagag. 23. (Maniow 12/9 41.) **V:** Zulässigk. neueren tatsächl. Vorbringens in d. höh. Instanzen 73; System d. österr. Zivilproz.-Rechts 76; Abschaffung d. Beweisinterlocuts 79; Lehre v. d. Streitparteien 80; Recht auf den vollen Arbeitsertrag 86, 3. A. 04; Gutachten über d. Vorschläge z. Errichtung eidgenöss. Hochschulen 89; Bürgerl Recht u. die besitzlosen Volksklassen 90, 3. A. 04; Üb. die soz. Aufg. d. Rechtswissensch. 95; Neue Staatslehre 03, 2. A. 04.

Menger, Carl, Dr. jur. u. Ehrendokt. d. Staatsw., HonProf., Hofrat, lebensl. Mitgl. d. öst. Herrenh. Wien IX, Währingerstr. 12. (Neu-Sandez 23/2 40.) **V:** Grundsätze d. Volkswirtschaftslehre 71 u. 95; Untersuchungen über d. Methode der Sozialwissensch. 83; Irrtümer d. Historismus 84; Beitr. z. Währgsfrage in Österr.-Ung. 92; Übergang z. Goldwährung 92.

Menger, Max, Dr. jur., Advokat, Reichsr.- u. Landt.-Abg. Wien VIII, Auerspergstr. 19. (Neu-Sandez 10/9 38.) **V:** Die auf Selbsthilfe gestützten Genossensch. i. Handw.- u. Arbeiterstande 66; Die Wahlref. i. Österr. 73; Unsere direkt. Steuern 81; Statist. Zusammenstellungen als Material f. d. Reform d. Verz.-Steuer 87; D. Reform d. Besteuerung v. Branntwein u. Preßhefe in Österr.-Ung. 88; D. österreich. Staatsvoranschlag für 1889 89; Triester Fragen 90; D. böhm. Ausgleich 01; D. Ref. d. Steuern 95; Zur polit. Lage in Österr. 98; Staatskrisis u. Staatsstreich-Enthusiasten 01.

Menghin, Alois, (k.), ✓, Volkskunde, Volks- u. Jugendschr., Kunst♛, Volks- u. Gewerbeschulleiter. Meran. (Tramin 3/11 56.) **V:** Aus d. deutsch. Südtirol 84; Fürst u. Vaterland! Erz. 93, 2. A. 00; D. „latein." Schulmeister von Meran 93; Tirols Ruhmesblatt in d. Weltgesch. 99. **H:** Lesebuch f. d. tirol. Wiederholungs- u. Fortbildungsschulen 99. **Bearb:** Scherer, Geographie u. Gesch. v. Tirol u. Vorarlberg, 6. A. 03.

Menghius, Mart. Clem., PA., ⚙, Geologie, ☉, ♆, ✓, ✉, Red. München-Schwabing, Wilhelmstr. 10/0. (Aachen 6/12 57.)

Mengs, Georg, s. Büstorff, Gertrud.

Menn, Fräul. Magda, ♆, **Ue:** EFI. Düsseldorf, Rosenstr. 60. (Neuß 2/5 56.) **V:** Blätter im Winde, G. 02.

Menne, Karl J. J., Lit.♛, Kult.♛, ♛, ◍, ♆, Dr. phil., Gym.-ObLehrer. Borbeck (Rhld). (Geseke i. W. 1/1 73.) **V:** Über d. Einfluß d. deutsch. Lit. auf d. niederländ. um d. Wende d. 18./19. Jahrh. 97 f. II; Perfektive Verben i. Sachsenspiegel 03; Die Entwickelung der Niederländer zur Nation 03. **H:** Seyffardt, Die Geusen, E. 98.

Mennung, Albert, vergl. Lit.♛, Dr. phil., ObLehr. Schönebeck b. Magdeb. (Hildesheim 15/12 66.) **V:** Der Bel Inconnu des Renaut de Beaujeu etc. 90; J. F. Sarasins Leben u. Werke 02 II; D. Sonettenstreit u. s. Quellen 02.

Menrad, J., Ψ, Dr. phil., GP. München, v. d. Tannstr. **V:** Rámâyana I 97; Hohenstaufe u. Wittelsbach, Dr.; Üb. neuentdeckte Homerfragmente 92/98 III; De contractionis et synizeseos usu Homerico 86; Markgraf Luitpold, Festsp. 01. ()

Mensch, E. J. N., s. Laux, Arthur.

Mensch, Fräul. Ella, DSch., PA., Dr. phil., Theaterkritik., Red. der „Frauen-Rundschau". Berlin SW, Tempelhoferufer 29 I. (Lübben, N.-L. 5/3 59.) V: Wagners Frauengestalten 86; Hess. Geschichten 89; Neuland 92 f. II; Bedeutung der Chicagoer Weltausstellung f. deutsche Frauenarbeit: Der neue Kurs; Konversationslex. der Romanlit., der Theaterlit.; Die Frau in d. mod. Lit. 98; Der Geopferte, R.; Auf Vorposten, R.

Mensch, Herm. (Ps. H. Normann u. H. Nordheim), Lit♛, /, Dr. phil., ObLehr. i. P. Gießen, Ludwigstr. 4. (Angerburg 22/5 31.) V: Griech. Lit.-Bilder 77; Röm. Lit.-Bilder 80; Perlen d. Welt-Liter. 81; Deutsche Gesch. in Bildern dargestellt 86; Neue Materialien zu deutsch. Stilübungen für obere Klass. I, 8. A. 03, II 03, f. mittl. Kl. 2. A. 98: Freimaur. Reden u. Toaste, 4. A. 90; Polit. Konv.-Lexikon 92; Sedan-Reden, 6. A. 96; Characters of Engl. Litt., 3. A. 98; Vademecum für Freimaurer, 2. A. 00; Reden, Ansprachen u. Trinksprüche 2c., 2. A. 01; Compositions françaises 02; Vademecum für Zeitungsleser 02.

Mensi von Klarbach, Alfr. Frhr., PA., /-Red. d. „Allg. Ztg", Theater- u. Musikrefer., ⁂ (Vedanta- u. buddhistische Religions-⁂, Schopenhauer). München, Maximiliansplatz 12a. (Innsbruck 16/12 54.)

Mensi von Klarbach, Franz Frhr., Dr. jur., Finanz♛, k. k. Vizepräs. u. Finanz-Landesdir. Graz, Burgring 18. (Wien 21/4 54.) V: Die Finanzen Österreichs von 1701—1740 90.

Mensinga, Wilh. P. J. (Ps. Dr. C. Hasse), Gynäkologie, Hygiene, ✠, Dr. med., pr. Arzt. Flensburg, Norderstr. 15/17. (Sybecarspel 19/5 36.) V: Fakultative Sterilität 81, 7. A. 00; Hygiene in d. Frauenkleidung 85, 2. A. 85: Aus d. ärztl. Leben 86; Beitrag z. Mechanismus d. Konzeption 89; Das Weib u. die Tuberkulose 90; Katechism. d. Ehestandes 94; Wider d. Verunstaltung u. Schädigung des weibl. Körpers 97: Über Stillungsnot u. s. w. 02.

Mentschel, Theophil, ♛, Nov., Lehrer. Obersedlitz-Aussig, Böhm. (Prag 30/1 70.) V: Stimmungsbilder, G. 98; Sang a. d. Elbe 99; Neue Ged. 01. ( )

Mentz, Ferd., Ψ, Bibliogr., Dr. phil., Bibliothekar an d. Kais. Univ.- u. Landesbibl. Schiltigheim b. Straßburg i. E., Bischweilerstr. 41. (Bern 24/4 64.) V: De L. Aelio Stilone 88; Bibliogr. Zusammenstellg der gedruckten Schriften Butzers 91; Bibliogr. d. deutsch. Mundartenforschg 92, d. roman. Philol. f. 1891 95, f. 1892 97.

Mentz, Georg, ♛, Dr. phil., ao. UP. Jena, Erfurterstr. 2. (Apolda 31/3 70.) V: Ist es bewiesen, daß Thrithemius e. Fälscher war? 92; Johann Philipp von Schönborn, Kurfürst v. Mainz, Bischof v. Würzburg u. Worms 1605—1673 96/99 II; Die deutsche Publizistik im 17. Jahrh. 97; Johann Friedrich der Großmütige I 03.

Mentzel, Frau Elisabeth, geb. Schippel, VB., DSch., Nov., Theater- u. Lit♛, /. Frankfurt a. M., Elsheimerstr. 21 a. V: Gesch. d. Schauspielkunst i. Frankf. a. M. 82; Feldnelken, Erz. 85; Maikönigin, R. 88; Feldspath, Erz. 90; Der Räuber, Vst. 94; Der Waldhannes, R. 95; Alte Hausmittel, Charakterb. 95; D. alte Frankfurt. Schauspielhaus u. seine Vorgeschichte 02; Fränkische Erde, R. 05. ( )

Menzel, Ad., ⚖, Dr. jur., o. UP. Wien IX, Schwarzspanierstr. 20. (Reichenberg 9/7 57.) V: Die Schuldübernahme 84; D. Anfechtungsrecht d. Gläubiger 86; Unfall- u. Krankenversich. 89; Soziale Gedanken im Bergrecht 90; Das Überbot 91; Arbeiterversich. nach österr. Recht 93; Die Kartelle u. d. Rechtsordng 94, 2. A. 02; Systeme d. Wahlrechts 95: Recht d. Notwegs 96; Wandlungen in der Staatslehre Spinozas 98; Machiavelli, Studien 02; Untersuchungen zum Sokrates-Prozesse 02; Natur- u. Kulturwissenschaft 03.

Menzel, Erich, s. Meyer, Erich.

Menzen, Karl Degenhard, (k.), ⚖, Dr. jur., AGR. Frankfurt a. M. (Montjoie 17/6 49.) V: Preuß. Grundbuchordng 87, 2. A. 93; Landgem.-O. f. d. östl. Prov. Preußen 94; Reichsges., betr. Verkehr mit Nahrungsmitteln 2c. 91, 3. A. 98; Rheinische Grundbuch-Ordnung 89, 2. A. 93; Gesetz, betr. die Zwangsvollstreckung in das unbewegliche Vermögen 88, 2. A. 93; Vormundschafts-O. 88, 2. A. 93; Deutsche Auslieferungsverträge 90; Arbeiterschutz nach d. Reichsges. v. 1/6 1891, 91; Berggesetz f. Preußen 90; Gesetz, betr. die Erwerbs- u. Wirtschaftsgenoss. 89; Reichsgesetz, betr. Inval.- u. Altersvers. 89, 2. A. 90; Lamprechtsches Statut 87, 2. A. 87; Zur Berufungsfrage in Strafsachen 99; Deutsch. Bürgerbuch 01 II, 2. A. 04; Inv.-Versich.-Gesetz v. 1899 02.

Menzer, Paul, ⁂, Dr. phil., UDoz. Berlin SW, Neuenburgerstr. 26. (ebda 3/3 73.) V: Der Entwicklgsgang der Kantischen Ethik 97; Kantstudien II u. III 97/98; Philosoph. Lesebuch (m. M. Dessoir) 03.

Menzi, Theodor, ✝, Past. emer. Kilchberg, Kt. Zürich. (Obstalden, Kt. Glarus 28/3 26.) V: Der Materialismus v. d. Richterstuhl der Wissenschaft 98; E. Haeckels Welträtsel od. d. Neomaterialismus 01. ( )

Mephisto, s. Schneidt, Karl.

Merbo, Stian, s. Ommerborn, Christ.

Mercator, Bertha, s. Josephson, Bertha.

Mercurius, Amos, s. Hamel, Marg.

Merer, Ka. Em., s. Kaemmerer, Franz.

Merges, L., s. Götz, Ludw.

Merguet, Hugo, Ψ, vergl. Sprachw., Dr. phil., GP. a. D. Gotha, Waltershäuserstr. 43. (Pillau 41.) V: Entwicklg d. latein. Formenbildung 70; D. Ableitg der Verbalendgen a. Hilfsverben 2c. 71; Lexikon zu den Reden des Cicero 73|84 IV, zu den Schriften Cäsars u. s. Fortsetzer 84|86, zu den philos. Schriften Ciceros 87|94 III.

Meringer, Rudolf, Ψ, Dr. phil., o. UP. Graz, Universitätsstr. 27. ($^{8}/_{2}$ 59.) V: Versprechen und Verlesen 95; Indogerman. Sprachwissenschaft 95. 3. A. 03.

Merk, Emma, s. Haushofer, Emma.

Merkel, Eug., Handelswiss., HLehrer f. Handelswiss. a. D. Traunstein, ObBay. Villa Wartberg. (Mannheim $^{31}/_{5}$ 54.) V: Handelsrecht 85; Handelskunde, Bank- u. Börsenwesen 86; Denkrechnen: I. Normalrechnen 92; Normalbuchführung für Kleinkaufleute 92; Spar-Haushaltsbuch 94; Mittel u. Wege zur Lösung der soz. Frage 05.

Merkel, Friedr., ✍, Dr. med., o UP., Hrsg. (mit Bonnet) der „Anatom. Hefte". Göttingen. (Nürnberg $^{5}/_{4}$ 45.) V: Das Mikroskop u. s. Anwendung 75; Handbuch d. topogr. Anatomie 85; J. Henle 91; Henles Grundriß der Anatomie 01.

Merkel, Johs., ⚖, Dr. jur., o. UP. Göttingen, W. Weberstr. (Halle a. S. $^{30}/_{12}$ 52.) V: Lehre v. d. Successio graduum unter Intestaterben 77; Über den Konkurs der Aktionen 77; Über Arrest und einstweil. Verfügg 80; Abhdlgn a. d. röm. Recht 81|88 III; Über Sepulcralmulten 92; H. Husanus 98; Quell. d. Nürnb. Stadtrechts 01; Der Kampf des Fremdr. mit dem einheim. R. in Braunschweig-Lüneburg 04.

Merkel, Richard, Volkskunde, ♛, Ψ, ⊙, Pastor, Red. d. „Protestant. Wacht". Leipzig-Sellerhausen, Wurzenerstr. 117. (Plauen i V. $^{3}/_{12}$ 68.) V: Der Väter Glaube. Vst. 98; Pechsieders Weihnacht 99, 2. A. 02; Im Weihnachtsglanze 00; Aus protestant. Lager, Lr. u. G. 03. H: Vogtländische Monatsbl. 00|01; Protest. Wacht seit 02. ()

Merkle, Sebastian, (k.), Kirchen♛, D., Dr. phil., o. UP. d. ✝. Würzburg, Sanderring 4. (Ellwangen $^{28}/_{8}$ 62.) V: Die ambrosian. Tituli 96; G. Paleottis liter. Nachlaß 97; Concilium Tridentinum I 01; Reformationsgeschichtl. Streitfragen 04. MitH: Weltgesch. in Charakterbildern. *

Merle blanc, s. Loy, Kate.

Merta, Edler v. Mährentreu, Adalb., Erz., Humor, Ⱥ, ⚙, ObIngen. der österr. Staats-Eisenb. Wien XV, Neubaugürtel 18. (Littau $^{23}/_{4}$ 39.) V: Scherzraketen 67.

Mertelmeyer, Bruno, VB., Kultur♛, /, Journalist, Dr. jur. Berlin W, Augsburgerstr. 62. V: Altmecklenburg 81.

Mertens, Hans Willy, PA., Ψ, /, Nov., Übsetzgn, Hauptlehr. Weiden b. Cöln a. Rh. (Spich $^{26}/_{5}$ 66.) V: Lieder der 2. Frau 87; Leben u. Lieben am Rhein 93, 3. A. 04.

Mertens, Martin, Ψ, ♛, Dr. phil., GDir. Brühl, Rh. (Pont $^{10}/_{8}$ 57.) V: Quaestiones Ausonianae 80; Hilfsb. f. d. Unterr. in d. alt. Gesch. 90, 8. A. 04, in d. deutsch. Gesch. 96; 8. A. 04; Katalog d. Lehrerbibl. d. Progymn. z. Brühl 96; Ciceros Catilinar. Reden, Text u. Kommentar 99, 2. A. 05; Die höh. Lehranst. zu Brühl während d. Jahre 1783—1821, 00; Z. Gesch. d. Gymn. zu Brühl während d. J. 1865—1902, 02.

Merth, Bernhard, ∎, Jugendschr., Lehrer. Krems, NOstr. (Neubistritz $^{15}/_{8}$ 64.) V: Des östr. Volksschullehrers Freud und Leid 95; Andenken an meine Schulzeit 00; Kleine Landeskunde von NÖsterr., 3. A. 03; Sprachübungen für Volksschulen 02 f. II. H: Univ.-Bibl. f. die österr. Jugend 96.

Meru, Johs., s. Müller, Fedor.

Merwart, Karl, Ψ, ♛ u. roman. Ψ, Dr. phil., Prof. Wien II, Klanggasse 3. (Gora-Kamenka $^{10}/_{4}$ 52.) V: Erster Zusammenstoß Polens m. Deutschl. 74; E. grammatikal. Untersuchg üb. die Quatre livres des rois 78; D. Verbalflexion in d. Quatre livres des rois 80; Eine Erzpessimistin 82; Mad. Ackermann 82; Reckenspäße, E. 96; Ferienblüten, G. 02; Der psycholog. Augenblick, Schw. 04.

Merx, Frau Eulalia, Roman, ♀. Heidelberg, Luisenstr. 6. (Gröningen $^{7}/_{11}$ 15.) V: Pfalzerklänge; Mutter u. Tochter, R.; Cäcilia, R.; Auf d. Lande, R.; Philine, R.; E. Seelengemälde, R.; Nicht nach d. Schablone, R.; Schles. Gutsnachbarn, R.; Blätter a. d. Tagebuche e. Christin, Lebensskizze: Schloß u. Hütte; Asyl Leahof; Ministerfieber u. Schwiegersöhne, R.; Von Haus zu Haus, R.; Adoptivtochter, R.; Kaleidoskop, R.; Erna Heine, Erz.; Prof. Goßner, R.; Zur Sommerfrische im Odenwald, hum. Erz. 98; Hineingeschneit, hum. Erz. 99; Johanna Kallmeier, Dorfgesch. 01; Friederike Müller, die Weinbergtante, Novellette 03.

Merz, Jacob, Ψ, Erz., ObLehrer. St. Gallen, Treuackerstr. 33. (ebda $^{9}/_{4}$ 71.) ()

Merz, Johs., christl. ⊙, Dr. phil., Ob.-Konsist.R. Stuttgart, Alexanderstr. 162 II. (Hall i. W. $^{24}/_{2}$ 57.) V: Die Bildwerke an der Erztüre des Augsb. Doms 85; Das ästhet. Formgesetz der Plastik 92; Die Marienkirche in Reutlingen 03.

Merz, John Theodore, ♛, Dr. phil., Privatmann. The Quarries, Newcastle-upon-Tyne, England. (Manchester $^{30}/_{5}$ 40.) V: Leibniz 84; History of European thought in the 19th century I 96, 2. A. 03, II 03. *

Merzbach, Georg (Pf. Gustav v. der Elbe), Epigramme, Aphorismen, medizin. Ψ, ✍, /, Dr. med., Arzt f. Hautkrankh. Berlin N, Chausseestr. 35 I. (Magdeburg $^{21}/_{7}$ 68.)

Merzbacher, Gottfr., Dr. phil. München, Skellstr. 9. **V:** Aus d. Hochregionen des Kaukasus 01 II.

Meschede, Franz, ✗, Psychiatrie, Dr. med., ao. UP., GMedR. Königsberg, Mittel-Tragheim 35. (Bülheim 6/9 32.) **V:** Entwicklungsgang der Psychiatrie 95.

Meschke, Paul, philos. Essay, Bankbeamter. München, Herrenstr. 35 I. (Zeitz 3/3 79.) *

Meschler, P. Moritz, SJ. Rom, via di S. Nicola da Tolentino 8. (Brig, Schweiz 16/9 30.) **V:** Die Gabe des Pfingstfestes 87, 5. A. 04; Leben Jesu 90 II, 5. A. 04; D. hl. Aloysius 91, 6. A. 04 u. a.

Meschwitz, Heinrich, PA, /, ⊙, Jugdschr., Roman, Leutn. a.D. Dresden, Uhlandstr. 6. (ebda 15/7 69.) **V:** Boxer und Blaujacke 00; In Poseidons Lehrstube 02; Auf schmalem Pfad 01/02; Der Kampf um das Teuerste, Dr. 03; Willy Baumann, e. Händlergesch. a. d. Südsee 03.

Meschwitz, Frl. Rosa, Roman, Malerin. Dresden, Uhlandstr. 6 III. (ebda.) **V:** Seine Frau 03.

Messer, August, ◘, ⁂, Dr. phil., G.-Lehr., a.o. Prof. Gießen, Bismarckstr. 32. (Mainz 11/2 67.) **V:** Reform d. Schulwes. i. Kurfürstentum Mainz unter Emmerich Joseph 97; Quintilian als Didaktiker 2c. 97; D. Wirksamkeit d. Apperception in d. persönl. Beziehgen d. Schullebens 99; Krit. Unters. über Denken, Sprechen u. Sprachunterricht 00; D. Reformbewegung auf d. Gebiet d. preuß. Gymnasialwesens v. 1882 bis 1901 01; Kants Ethik 04.

Messer, Max, ⁂, Essay, ♆, ⊙, /, ⌀, Nov., Roman, Dr. jur. Wien VI, Mariahilferstr. 113. (ebda 7/7 75.) **V:** Die mod. Seele 99, 3. A. 02; Wiener Bummelgesch. 00; D. Traum vom Weibe, R. 00; Moderne Essays 01; Variété d. Geistes 01; Max Stirner 04.

Messerer, Otto, Chirurgie, Dr. med., Reg.- u. Kreis-Mediz.R., Hon.UP. München, Ottostr. 11. (Passau 31/1 53.) **V:** Über Elastizität u. Festigkeit der menschl. Knochen; Experiment. Untersuchungen üb. Schädelbrüche.

Messerer, Th., s. Winkler-Messerer.

Messerschmidt, Leopold, Ψ, Dr. phil., Direktorial-Assist. b. d. kgl. Museen. Berlin N 58, Schönhauser Allee 158 c. **V:** D. Hettiter 02; D. Entzifferg d. Keilschrift 03.

Meßner, Max, BP., ⊙. Berlin-Westend, Akazienallee 18. (ebda 11/3 60.) **V:** M. Servet, Dr. 84; Joach. v. Brandenb. 93; Korpsgeist, Sch. 97; D. steinerne Herz, M.Dr. 02.

Meßner, Paul, (k.), Lit. ♛, Kult. ♛, ✝, /, ♆, k. k. ObLeutn., Konzeptsoffizier im k. u. k. Reichskriegsministerium. Wien. (Prachatitz, Böhm. 28/6 67.) **V:** J. Meßner 95; Drei deutsche Böhmerwalddichter 01, 2. A. 02. **H:** Ausgew. Werke v. J. Meßner sen. 99 IV.

Mestorf, Frl. Johanna, Archäologie. **Ue:** Nord., Prof., Dir. d. schlesw.-holst. Mus. vaterländ. Altertüm. Kiel, Falckstr. 21. (Bramstedt i. H. 17/4 29.) **V:** Wiebeke-Kruse, R. 66; D. vaterl. Altert. Schlesw.-Holst. 85; Urnenfriedhöfe in Schlesw.-Holst. 85; Führer durch d. Schlesw.-Holst. Museum vaterl. Altertümer 93; 40., 41. u. 42. Bericht d. Museums vaterl. Altert. in Kiel; Moorleichen 00. **Ue:** Nilsson, Ureinwohn. des skand. Nordens 62; Säve, Zur Nibelungensage; Wiberg, Einfluß der klass. Völker 2c. 67; Hildebrand, heidnisch. Zeitalter in Schweden 73; Sophus Müller, nordd. Bronzezeit 77 u. Tierornamentik im Norden 81; Worsage, Vorgesch. d. Nordens 78; Undset, Das erste Auftreten d. Eisens 80; S. Müller, Ursprung u. erste Entwickelung d. Bronzekult. im südöstl. Europa 83; Montelus, Der Orient u. Europa 01; Salin, Altgermanische Tierornamentik d. 4. bis 9. Jahrhunderts 04.

Metis, s. Groner, Auguste.

Metternich, A. v., s. Müller, Alfred v.

Mettig, Constantin, balt. ♛, Realsch.-ObLehrer. Riga a. (Livland 20/7·1/8 51.) **V:** Gesch. d. Stadt Riga 97; Ill. Führer durch Riga, 5. A. 04; (m. W. Stieda): Schragen d. Gilden u. Ämter d. Stadt Riga bis 1621 96; D. livländ. Schweiz in Wort u. Bild 01; Baltische Städte 05.

Metz, Frl. Josefa. Berlin u. Bielefeld, Detmolderstr. **V:** Geb. 03; Didi u. Konsorten, Skn. 05. *

Metzger, Frau Hermance, geb. Katz (Ps. H. Walther, S. Arnold), /, Nov. Landau, Pfalz, Westring 29. (Straßburg i. E. 24/9 64.) **V:** Auch eine konventionelle Lüge; Wie Lenchen unter die Haube kam; Auf diesem nicht mehr ungewöhnl. Wege 85.

Metzger, Ludwig, BP., ✉, Red. des „Berlin. Lokalanz." u. des „Tag". Berlin SW, Wilhelmstr. 139. (Landau 20/3 52.)

Metzler, Ludw., ♆, Pfr. u. Distriktsschul-Insp. Kandel, Rheinpf. (Lobloch, Pfalz 22/3 39.) **V:** Der Bogen in d. Wolken, G. 04.

?Metzsch-Schilbach, Wolfgang W. v., ⚔, ♛, /, Nov., **Ue:** RF., Leutn. a. D., Chefred. Magdeburg. (Marienberg, S. 17/11 63.) **V:** Briefwechsel e. deutsch. Fürsten mit e. jungen Künstlerin 92; Vom Schreibtisch u. Werkstatt 96; Schmuck u. Geschmeide 00; Friedr. Aug. Herzog zu Sachsen 01; Angewandte Graphologie, Lsp. 02.

Meunier, Winand Hubert, (k.), Homil., Kirchenrecht, D., Pfr. Rellinghausen b. Essen a. Ruhr. (Aachen 18/4 53.) **V:** Lehre vom Predigtthema 92; D. kirchl. Begräbniswesen m. bes. Berücksicht. d. Erzdiözese Cöln 00; D. Werk d. hl. Kindheit Jesu 03;

Schule u. Elternhaus 04; Die Lehrmethode im Katechismusunterrichte 05.

Meurer, Christ., Kirchen- u. Völkerrecht sowie Rechtsphilosophie, Dr. jur. et phil., o. UP. Würzburg, Alleestr. 2. ($^{20}/_{1}$ 56.) **V**: Begriff des kirchl. Strafvergehens 82; Begriff u. Eigentum d. hl. Sachen 85 II; Verhältnis d. Schillerschen zur Kantschen Ethik, 2. A. 86; Völkerrechtl. Schiedsgerichte 90; Landesherrl. Ehescheidgsrecht 91; Zehnt- u. Bodenzinsrecht in Bayern 98; D. bayer. Amortisationsrecht u. s. Reform 99; Bayer. Kirchenvermögensrecht 99/00 II; Aufbesserungsrecht u. Aufbessergspolitik auf d. Gebiete d. bayer. Pfründewes. 00; D. jurist. Personen u. deutsch. Reichsrecht 91; Übersicht üb. d. Arbeiten d. Haager Friedenskonferenz, insbes. das Abkommen z. friedlichen Erledigg internat. Streitfälle, Rektoratsrede 03. ( )

Meurer, Julius, alpine Lit., Dir.-Rat. Meran, Villa Walderhaus. (Leipzig $^{13}/_{1}$ 38.) **V**: Spirit.-philos. Reflex 71; Handb. d. Alpinen Sport 82; Ill. Führer durch d. Ortler-Alpen 84, 96; Führer durch d. Dolomiten, 4. A. 85; Ill. Führer dch d. Hochalpen Österr., I.: Westtirol u. Vorarlberg 85, II.: Osttirol, Pinzgau u. d. Dolomiten 86, III.: Alpen von Salzburg, Ob Österr., Steiermark, Kärnten, Krain, Küstenland u. Berchtesgadener Land 87; Distanz- und Reisekarte v. Tirol, Vorarlberg u. d. Dolomiten 86, 4. A. 98; Distanz- u. Reisekarte d. östl. Alpengebiete Österr. 87, 3. A. 96; Karte d. Schutzhäuser 2c. in den österr. u. deutsch. Alpen 87; Ill. Führer durch Österr.-Ung. I 88; Ill. Führer durch Salzburg u. d. Berchtesgadener Land 89, 2. A. 95; Ill. Führer durch Wien 89, 5. A. 97; Führer f. Campiglio Arco Riva u. Garda-See 89; Ill. Führer durch die Dolomiten 90; Touristen- u. Distanzkarten d. österr. Alpen, 11. Bl. 90/03; Illustr. Guide to Vienna 91; Guide illustré dans Vienne 91, 2. A. 98; Alpenlandschaften 91/99 II; Ill. Führer dch d. Ostalpen, I. Westl. Teil 92, II. Östl. Teil 93; Katechism. f. Bergsteiger 92; Der Bergsteiger im Hochgeb. 93; Kl. ill. Führ. dch d. Dolomiten 93; Burgen u. Schlösser in Österr. 93; Illustr. Führer auf den k. k. österr. Staatsbahnen, 27 Hefte 93/95; Ill. Führ. dch d. Ortlergruppe 96; Ill. Führ. durch d. Pustertal, Dolomittäler, Glockner-Venediger, Zillertal 98; Tiroler Stationen- u. Touren-Tabellen; Ill. Führer auf der Brennerbahn 00; Ill. Führer durch Tirol u. Vorarlberg 02.

Meurer, Karl, neuere Ψ, Dr. phil., Prof., GObLehrer. Cöln a. Rh., Siebenburgen 20. (Mayen $^{15}/_{5}$ 46.) **V**: Franz. Synonymik 78/96 IV; Engl. Synonymik 79/99 III; Shakesp.-Lesеb. 79/90 II; Engl. Vokabularium, Ausg. A u. B 83; Franz. Lesebuch I 83, 5. A. 94, II 84, 3. A. 96; Franz. Wiederholgsgrammat. 90, 2. A. 94; Engl. Wiederholgsgrammat. 95; Franz. Vokabularium u. Phraseol. 96/02 III; Engl. Vokabularium u. Phraseol. 97/02. **H**: Shakesp. f. Schulen: I. The Merchant of Venice 80, 2. A. 90, II. Julius Cäsar 81, 2. A. 90, III. Macbeth 82, 2. A. 90; Byron, The Prisoner of Chillon 81; Dickens, The Cricket on the Hearth 90; Macaulay, Hist. of England 90, Ausw. f. Schulen.

Meusch, Karl, ♂, Lehr. Höchst a. M., Königsteinerstr. 56. (Nassau $^{2}/_{1}$ 64.) **V**: Deutschl. Trauertage, G. 89; Wilhelm II. 89; Lesefrüchte üb. Unterrichtsgegenstände u. deren Behandlg in d. Volksch. 90; Aufgaben aus der Invaliditäts- und Altersversich. 91, 2. A. 95.

Meusel, Heinr., kaff. Ψ, Dr. phil., Dir. d. Kölln. Gymn. Berlin S, Inselstr. 2/5. (Zahna $^{18}/_{2}$ 44.) **V**: Lex. Caesarianum I 87, II 93 Coniecturae Caes. 94. **H**: Pseudo-Callisthenes 71; Caesar, Bell. Gall., Krit. Ausg. 94; dass., Schulausg. 94; Harre, Lat. Schulgramm. II, 3. A. 00; Harre, Kl. lat. Schulgrammatik, 2. A. 01; Harre, Latein. Wortkunde, 3. A. 02.

Meuß, Johann Friedrich, Marine, Kapitän zur See z. D., ObBiblioth. d. Reichs-Marineamts. Charlottenburg-West-end, Kastanienallee 5 I. (Rathenow $^{25}/_{10}$ 52.) **V**: Frankreich, die Flotte (m. † Vizeadmiral C. F. Batsch) 00.

Méville, Henri de (Pf. Harry Held), Marine, Segelsport, ⊙, ⁄, Chefred. der „Yacht". Berlin O, Krautstr. 38 a I. (ebda $^{17}/_{3}$ 71.) **V**: Volle Segel 98; Um die Erde mit S. M. S. „Leipzig" 99; Schwarz-weiß-rot 01; Deutsch-Nautischer Almanach 02, dto 03; Auf Back und Schanze; Die Handelsmarine und ihre Laufbahnen 03.

Mewis, Frl. Marianne (Pf. Marianne Wittich), Roman, Nov., Humor. Dresden-N., Radebergerstr. 33 II. (Arnsfelde $^{6}/_{12}$ 66.) **V**: Vineta, R. 01; D. Sonntagsmann, R. 03; Die Einfältigen, Nn. u. Skn. 04.

Mey, Kurt, Musikästhetik, Musik♛, Wagneriana, Privatgelehrter. Dresden, Hüblerstr. 4. (ebda $^{24}/_{6}$ 64.) **V**: D. Meistergesang in Gesch. u. Kunst 92, Neuausg. 01; Die Musik als tönende Weltidee, I: Die metaphys. Urgesetze d. Melodik 01.

Meyen, Fritz A. (Pf. Fredi v. Donner, Fritz von Ponarth), VDR., techn. Plaudereien, Hrsg. u. Red. d. „Wandervogels". Berlin-Steglitz, Schützenstr. 34 III. (Ponarth $^{6}/_{11}$ 79.) *

Meyenberg, Alb., †, Prof. u. Can., Red. der „Schweizerischen Kirchenzeitung". Luzern. **V**: Homiletische u. katechetische Studien, 2. A. 04. (*)

Meyer, Adolf, Ψ, Anthropologie, Eth-

nogr., Prähistorik, Dr. med., GHofR. Dresden, Wienerstr. 27. (Hamburg 11/10 40.) V: Hemmungsnerven d. Herzens 69; Darwin u. Wallace 70; Tagebücher NGuinea 75; Mitteil. a. d. Zool. Mus. 75/78 III; Negritos d. Philippinen 78; Index zu Reichenbachs Werken 79; Abb. von Vogelskeletten 79/97 II; Führ. dch d. Zool. Mus. Dresden 81; Ethnogr. Mus. 81/03 XIV; Künstl. deform. Schädel 81; Hirschgeweih-Slg in Moritzburg 81/87 II; Philippinen-Typen 84/04 III; Gräberfeld Hallstadt 84; Gurina Obergailtal 85; Ornithol. Jahresberichte 86/96 X; Auer-, Birk- u. Rackelwild 87; Abh. u. Ber. d. Zoolog. u. A.-E. Mus. Dr. 86/03 X; Celebes-Typen 89; Papua-Typ. 94/00 II; Birds of Celebes 98 II; Katalog d. Handbibl. d. Zool. u. A.-E. Mus. 98; Distribution of Negritos 99. Ue: Wallace, Malay. Archipel 69 II; Beitr. z. nat. Zuchtwahl 70; Geogr. Zool. 76 II; Sclater, Geogr. Verbreitung der Tiere 75; Gedanken einer Hummel 77.

Meyer, Albert, Handel, ⚭, Dr. jur. et cam., Red. der „Neuen Züricher Zeitg.". Zürich. (ebda 13/3 70.) V: Verbrechen im Kanton Zürich 95.

Meyer, Alfred Richard (Pf. Alfons Thurandt), ♆, Skizze, Nov., Roman, Kritik, Rechtskandidat. Braunschweig, Moltkestr. 12. (Schwerin 4/8 82.) V: Vicky, Verse 02; Die Ebernburg, N. 03; Colombine, ein Sommernachtstraum, Scene 04.

Meyer, Arnold, ♛, Dr. phil., Hilfsarb. am Kgl. preuß. histor. Institut. Rom. (Breslau 20/10 77.) V: Engl. Diplomatie in Deutschland z. Zt. Eduards VI. und Mariens 00; Studien zur Vorgesch. d. Reformation 03. Ue: Longfellow, Evangeline 98.

Meyer, Arnold, ✝, D., UP. Zürich, Hadlaubstr. 56. (Wesel a. Rh. 9/8 61.) V: Jesu Muttersprache 96; Mod. Forschg über die Geschichte d. Urchristentums 98; Theol. Wissenschaft u. kirchl. Bedürfnisse 03. *

Meyer, Arthur, ✍, Dr. phil., o. UP., Dir. des Bot. Gartens u. Bot. Instituts, Mitgl. d. Reichsgesundheitsrates. Marburg, Hess., Biegenstr. 38. (Langensalza 17/8 50.) V: Chlorophyllkorn 83; Handb. der qualitativen chem. Analyse f. Apotheker 84; Wissensch. Droguenkde 91; Untersuchungen üb. d. Stärkekörner 95; Erstes mikroskop. Praktikum 98; Grundlagen u. Methoden f. die mikroskop. Untersuchung von Pflanzenpulvern 00; Praktikum der botan. Bakterienkde 03. H: (m. K. Schumann) Atlas d. offizinellen Pflanzen 93 f.

Meyer, Bruno, ASV., Kunst♛, Photographie, 🅿, Ethik, ✓, Dr. phil., ThSchP. Berlin S 59, Urbanstr. 64. (Kempen 28/6 40.) V: Aus der ästhet. Pädagogik 73; Shakespeare-Galerie 74; Studien u. Kritiken 77; Dürers vier Holzschnittfolgen 86; D. ethische Wert der Welt d. Schönen 94; Was nun? 96; Photogr. Kunstblätter 99, 02, 04; D. Reprod. im 19. Jahrh. mit Einschl. d. Photogr. 01; Sachverständ. u. DRP. 64806, 02; D. neue photograph. Schutzgesetz 03; Zur Frage d. Photographieschutzes 03; Weibl. Schönheit (mit H. L. v. Jan) 03, 2. A. 04; La grâce feminine (dgl.) 04; D. lebende Modell II 04; Die Schönheit d. menschl. Körpers 04. H: Ergänzungsblätter (z. Meyers Konv.-Lex.) 68—71; Deutsche Warte 71—75.

Meyer, Frau Cäcilie, ASV., DSch., ♆, Nov. Osnabrück, Möserstr. 20. (Moheliew a. D. 24/12 76.) V: Leuchtender Mohn, G. 04.

Meyer, Christian, ♛, Dr. phil., k. preuß. Archivar I. Kl. a. D., Hrsg. d. „Hohenzollerischen Forschgn". München, Schellingstr. 37. (Lichtenau 21/8 42.) V: Gesch. d. Landes Posen 81; Herkunft d. Burggrafen von Nürnberg 89; Gesch. d. Prov. Posen 91; Augsb. Studien 94; Ausgew. Selbstbiogr. a. dem 15.—18. Jahrh. 97; Bayern vor 100 Jahren 00; Biogr. u. kulturgesch. Essays 01; Wie Bayern e. moderner Staat wurde 03; Reformation, Gegenreformation u. Aufklärung in Österreich; Die „Ehre" im Lichte vergangener Zeit; Beiträge zur ältesten Verfassungs- u. Gewerbegeschichte der Stadt Augsburg; Die Deutschen der Provinz Posen gegen den polnischen Aufstand des Jahres 1848 04. H: Stadtbuch v. Augsburg 72; Selbstbiogr. d. E. Holl 73; Urkundenb. d. Stadt Augsburg 74/79; Gedenkb. des Ritters Ludwig d. Ält. v. Eyb 90; Quellen z. Gesch. v. Bayreuth 94, Hof 94/98; Kulmbach u. die Plassenburg 95; Briefe aus d. Zeit d. 1. schles. Krieges 02; Chronik der Familie Fugger v. J. 1509 02; Chronik der Stadt Weißenburg i. B. 04.

Meyer, Edmund, ♛, Dr. phil., GP. Berlin NW, Birkenstr. 1. (ebda 20 11 40.) V: Leitf. d. Gesch. 90/93; Untersuchungen über die Schlacht im Teutoburger Walde 93; Jahresber. d. Geschichtswiss. 81/86.

Meyer, Eduard, ♛, Dr. phil., o. UP. Groß-Lichterfelde, Mommsenstr. 7. (Hamburg 25/1 55.) V: Gesch. d. Altertums 84/02 V; Gesch. d. alten Ägypter 87; Forschungen z. alten Gesch. 92/99 II; Unters. z. Gesch. d. Gracchen 94; Wirtsch. Entwicklg d. Altert. 95; Entstehg d. Judentums 96; Zur Theorie u. Methodik der Gesch. 02.

Meyer, Elard Hugo, ♆, Dr. phil., o. HonUP. Freiburg i. B., Konradstr. 28. V: Mythologie der Germanen 03 u. a. ()

Meyer, Erich (Pf. Erich Menzel), ✓, Humor, Versicherungsbeamter. Magdeburg, Berlinerstr. 1 b. (ebda 12/8 63.)

Meyer, Erich, Roman, ✓, ♛, 🅿, Dr. phil., GObLehr. Weimar. (Berlin 10/5 62.) V: Recht der Gegenw., N. 90; Eifer-

sucht d. Seelen, R. 92; Maria, Landgräfin v. Hessen 94; Entwicklg d. franz. Lit. seit 1830 98; Sarcey 99; Augier 01; Montesquieu 04.

Meyer, Franz Sales, Kunstgew., Prof. d. Kunstgewerbesch. Karlsruhe, B., Nowacks-Anlage 11. (Kenzingen $^{9}/_{12}$ 49.) V: Fachschriften.

Meyer, Friedrich, ✝, Homiletik, D., Superintendent u. Stadtpfarr. Zwickau i. Sachsen. (Annaberg $^{20}/_{10}$ 40.) V: Durch Christus zum Vater! Festpredigten 97; Im Lichte d. Evangeliums, Konferenzansprache 98; In Gottes Welt, e. Jahrg. Pred. 02. *

Meyer, Georg (Pf. Dr. Johann Stehr, Dr. C. H. Ferber), BJ & SV., ⁂, Erdkunde, Dr. phil. Freienwalde a. O. (Königsberg, Pr. $^{2}/_{3}$ 56.) V: D. Kalk von Pafrath 80; Erdkunde, Geographie u. Geologie 89; D. soziale Entwicklung d. Menschengeschlechts 90; Über den Unterschied zw. Naturgesetz u. Sittengesetz 91; Telaetia od. d. Weltknoten 94; Kronos od. Seele u. Welt 96; H. Credners Elemente d. Geologie 97; D. natürl. System d. Wissenschaften 99; D. Kulturgeschichte im Lichte der Darwinschen Lehre 04.

Meyer, George, Heilkunde, Dr. med., Prof., prakt. Arzt. Berlin W, Bendlerstr. 13. (ebda $^{13}/_{7}$ 60.) V: Medizin. Führer d. Berlin 90; Rettungs-Gesellsch. u. Samariter-Unterr. im vor. Jahrh.; D. Samariter- u. Rettungswesen im Deutsch. Reiche 97/00 II; Sanitäre Einrichtgn in London 98. H: Handb. d. Krankenversorgung u. Krankenpflege (mit zahlr. Mitarb. im Gemeinschaft mit G. Liebe u. P. Jacobsohn) 98/02; Deutsch. Kalend. f. Krankenpfleger u. Krankenpflegerinnen 98/03; D. soziale Bedeutg der Medizin 00; Erste ärztl. Hilfe bei plötzl. Erkrankungen u. Unfällen 03.

Meyer, Gotthelf, VB., Essay, Ue: EF ISPortSchw., Dr. jur., GenKons. Wien I, Reichsratstr. 5. (ebda $^{12}/_{1}$ 44.)

Meyer, Gustav Eduard, 🏛, Volksch.-Lehr. Baukau b. Danzig. (Kniebau b. Dirschau $^{17}/_{1}$ 49.) V: Die Grundgedanken der bibl. Gesch. 85, 3. A. 96; Die Hauptgedanken v. Luthers Katechism. 86; Geburtsag Kaiser Wilh. II. I 89, 3. A. 01, II 03; Gedächtnis Kais. Wilh. I. 89; Gedächtn. Kaiser Friedr. III. 89.

Meyer, Hans, VB., ●, Dr. phil., Prof., Chef d. Bibliogr. Institut. Leipzig, Täubchenweg. (Hildburghausen $^{22}/_{3}$ 58.) V: Gesch. d. Straßburger Goldschmiedezunft 81; E. Weltreise 84; Z. Schneedom d. Kilimandscharo 88; Ostafrik. Gletscherfahrten 90; D. Insel Tenerife 96; D. Kilimandscharo 00; Die Eisenbahnen im trop. Afrika 02. H: M.s Konversationslexikon, M.s Reisebücher, M.s Volksbücher; Deutsches Volkstum (mit and.) 98, neueste A. 03.

Meyer, Heinr. (Pf. Meyer-Benfey), /, Dr. phil., Hilfsarbeit. am Grimmschen Wörterb. Göttingen, Bühlstr. 13. (Liebenburg $^{14}/_{3}$ 69.) V: D. Sprache d. Buren 01; Mod. Religion 02; Die mod. Liter. u. die Sittlichkeit 02; Lucinde u. Lex Heinze 03; Herder u. Kant 04; Friedr. Naumann 04. H: Herder, Wke I (in Kürschners D. Nat.-Lit.); Naumann-Buch 03.

Meyer, Herbert, deutsch. Recht, Dr. jur., ao. UP. Jena. (Breslau $^{10}/_{2}$ 75.) V: Der Turnerschafter 98, 8. A. 01; Die Einkindschaft 00; Entwertung u. Eigentum im deutsch. Fahrnisrecht 02; Neuere Satzung v. Fahrnis u. Schiffen 03.

Meyer, Johann (Pf. John Meyer), VB., PA., ⚲, ♛, ♆, /, ✉. Leipzig, Oststr. 56 III. (Danzig $^{6}/_{11}$ 46.) V: Pyramus u. Thisbe in d. Geisterstunde, Festsp. 80; Haus v. Sagan, Festsp. 88; Arions Rettung, Festsp. 90; Themis a. d. Flucht, Festsp. 90; Polterabendged. (mit R. Hertwig) 91; Ixion, Festsp. 91.

Meyer, Frau Johanna, /, ♆, Ue: IF., Rezitatorin, Lehrerin. Charlottenburg, Bismarckstr. 20. (Berlin $^{13}/_{1}$ 74.)

Meyer, Johs., 🏛, Rektor d. städt. Bürger- (Mittel-) Schule für Mädchen, Hrsg. d. „Deutsch. Schulmann". Crefeld, Nordstr. 3. (Gr.-Mimmelage $^{5}/_{11}$ 54.) V: Lehr- u. Übungsb. f. Rechtschreibg 80, 17. A. 03; Kl. Heimatkunde v. Hannover 80, 6. A. 00; Method. Leitf. f. Rechtschreibg 80, 6. A. 04; Niemeyers pädag. Schriften 88 II, 2. A. 03; Deutsch. Sprachbuch 88, 12. A. 03; Kl. deutsches Sprachbuch 88, 4. A. 03; Deutsch. Sprachübungen 88, 2. A. 02; Deutsch. Literaturkde f. hoh. u. mittlere Mädchensch. 96, 2. A. 03; Deutsche Kulturgesch. 01 IV; Abweichgen d. neuen v. d. alten Rechtschreibg 02, 23. A. 04; D. Kindes erstes Sprachbuch 02; Deutsch. Sprachb., Ausg. B 02, 2. A. 04; Kl. deutsch. Sprachb., Ausg. B 02, 2. A. 04; Sprachübgn, Ausg. B 02, 2. A. 04; Lehr- u. Übgsbuch f. Rechtschreibg, Ausg. B 02, 2. A. 04; Evang. Religionsbuch (m. H. Gottschalk), Ausg. A—F 02, 2. A. 03; Aus d. deutsch. Literatur I 04; Einführg in die deutsche Literatur I 04; Die neudeutsche Dichtung 04.

Meyer, Joseph, ⚒, k. k. RegR. Wien IV, Heumühlg. 18. (ebda $^{1}/_{7}$ 34.) V: D. Geld 72; Das Münzwesen auf einheitlicher Grundlage 76; Ein Beitrag z. Valutaregulierung in Öst.-Ung. 77; Z. Währungsfrage 80; Beitrag zur Lösung des Währgsproblems 87; Die Amtsinstruktion f. d. k. k. öff. UBiblioth. in Prag 98.

Meyer, Karl, deutsche Lit., Dr. phil., Bibliothekar an der Kgl. u. Prov.-Bibl. Hannover, Wiesenstr. 62. (Heinde $^{15}/_{4}$ 62.) V: Meister Altswert 89.

Meyer, Karl, ♛, ●, Volksschullehrer.

Nordhausen a. H. V: Gesch. d. Klosters Ilfeld 97; Gesch. d. Burg Honstein 97; Gesch. d. Burg Questenberg 98; Gesch. d. Klosters Himmelgarten; Nordhausen als Festung; Lebensbild d. Königin Mathilde, 2. A. 88; Nordhieser Schnurren 80—96 IV; Heimatskde v. Nordhausen, 8. A. 03; Heimatskde d. Grafsch. Hohenstein 97; Heimatskde d. Kreises Sangerhausen 99: D. Helmegau (m. Rackwitz) 88; Führer dch d. Kyffhäusergeb., 6. A. 96; Kyffhäuser Sagenstrauß 91; Kl. Chronik d. Amtes Heringen 73; Chronik d. Kreises Sangerhausen 92; Heimatskde d. St. Sangerhausen (m. Schmidt); Beitr. z. Gesch. d. gold. Aue 76.

Meyer, L., s. Albertini, Laura v.

Meyer, Leo, vergl. Gramm. d. indogerm. Spr., Dr. phil., o. HonP., WStR. Göttingen. (Bledeln $^{3}/_{7}$ 30.) V: Infinitiv der homer. Spr. 56; Bemerkungen z. ält. Gesch. d. Griech. Mythologie 57; Gedrängte Vergleich. d. griech. u. latein. Deklination 62; Flexion der Adjektiva i. Deutschen 63; Vergl. Grammatik d. griech. und latein. Sprache I 61 (2. A. 82, 84) 2 a 63, 2 b 65; Got. Sprache 69; Livländ. Reimchronik 76; Üb. Glauben und Wissen 76; Griech. Aoriste 79; An im Griech., Latein. und Gotischen 80; Leben nach d. Tode 82; 4. Bitte d. Vaterunsers 86; Untergang d. Welt und jüngstes Gericht 89; Handb. d. griech. Etymologie 1. 2. 3 01, 4. 02; 30 Vorträge üb. d. estnische Sprache, estnische Lit., allgem. Sprachwissensch. u. a.

Meyer, Lothar, ✓, ✉, Rittergutsbes., Red. d. „Landw. Maschinenztg.". Klein-Eichholz, Post Prieros. (Slawentzitz $^{31}/_{7}$ 65.) V: Skizzen v. einer landw. Reise in Nord-Frankreich, Süd-England und den Kanalinseln 99. ()

Meyer, M. Wilh., ✕, ∩, ▲, ✓, Naturwiss., Dr. phil., Charlottenburg, Grolmanstr. 36. (Braunschweig $^{15}/_{2}$ 53.) V: Selbstbiogr. v. Himmel 77; Kosmograph. Skizzenb. 79; Spaziergänge durch d. Reich d. Sterne 84; Königin d. Tages u. ihre Familie 85, 2. A. 00; Kosmische Weltanschauungen 86; Auf d. Sternwarte 87; Lebensgesch. d. Gestirne 87, 3. A. 98; D. Entstehg d. Erde u. d. Irdischen 88, 5. A. 03; Mußestunden e. Naturfreundes 91; Das Weltgebäude 97; Der Untergang der Erde u. d. kosmischen Katastrophen 02, 3. A. 04; Die Naturkräfte 03; Von Saint Pierre bis Karlsbad 03; Bis ans Ende der Welt, Dr. 03; Weltuntergang 04; Weltschöpfung 04; Smlg populärer Schriften, 31 Hefte. H: (mit Prof. Schwalbe) Diesterweg, Himmelskunde, 20. A. 03.

Meyer, Frau Maidy, geb. Koch (Pf. Maidy Koch), ✿, O. Freiburg i. B., Tivolistr. 26 I. (ebda $^{12}/_{6}$ 75.) V: Gerlind, Dichtg 99; Dämmerung, G. 00; Magd. v. Sydow, D. 00; Jos Fritz, D. 00; Ein Totentanz, D. 01; Arnold Böcklin, G. 02.

Meyer, Frl. Martha (Pf. M. Folkart, Erich Frey), ASV., Nov., Erz., Mode, Aufsätze. Berlin W, Lutherstr. 34. (ebda.) V: Das liebe Ich, Nn. 03.

Meyer, Matthias, ASV., ✒, ✿. Hamburg, Moltkestr. 6. (ebda $^{19}/_{11}$ 59.) V: D. Lieder d. letzten Rodensteiner 86; Einführg in d. deutsche Lit. 90; Sport u. Schule 97; Hamb. Schulbauprogr. (m. G. Vollers) 01, 2. A. 04; Die Schulstätten d. Zukunft 03; Deutschland, geogr. Charakterbilder 05.

Meyer, Osk., Bibliogr., ⌀, Dr. phil., Prof., Oberbibliothekar. Straßburg i. E., Am Waseneck 4. (Rödersdorf $^{12}/_{4}$ 44.)

Meyer, Osk. Emil, ∩, Dr. phil., o. UP. a. D., GRegR. Breslau, Göppertstr. 1. (Varel $^{15}/_{10}$ 34.) V: Kinetische Theorie der Gase 77, 99, engl. 99. H: F. Neumann, Vorlesungen üb. Elastizität 85. ()

Meyer, Pet., (k.), Ψ, Dr. phil., Prof., kgl. Gym.-Dir., Hrsg. d. Ztschr. „Gymnasium". Münstereifel. (Cöln $^{7}/_{2}$ 53.) V: ὁ ἄνθρωπος apud Arist. Platonemque 76; Des Aristoteles Politik u. d. Ἀθηναίων πολιτεία 91; Aus M.-Gladbachs früh. Tag., Festsp. 92; Aus dem Gebiete jenseits der Unterrichtsmethodik 97; Volksschule und moderne Lehrgelüste 98; Livius, Auswahl aus d. dritten Dekade f. d. Schulgebrauch 98; Kunsthandwerk u. gesunder Menschenverstand 99; Üb. Privatunterr. 00; Livius, Auswahl aus d. ersten Dekade f. d. Schulgebrauch 01; Hebbels Nibelungen für den Schulgebrauch 05.

Meyer, Rich., ⚗, Dr. phil. ThSchP., Hrsg. d. „Jahrb. d. Chemie". Braunschweig. (Berlin $^{20}/_{7}$ 46.) V: Neuere Entwickelg d. Teerfarbenindustr. 80/97; Lehrb. d. aromat. Verbindgn 82. Ue: Faraday, Naturgesch. einer Kerze 84, 3. A. 02.

Meyer, Rich. M., deutsche Ψ, Dr. phil., ao. UP. Berlin W, Voßstr. 16. (ebda $^{5}/_{7}$ 60.) V: Swift u. Lichtenberg 86; Grundlagen d. mhd. Strophenbaues 86; Altgerm. Poesie 89; Goethe 94, 3. A. 01; Deutsche Charaktere 97; Die deutsche Lit. im 19. Jahrh. 99, 2. A. 00; Grundriß d. neueren deutsch. Lit.-Gesch. 02; 400 Schlagworte 02; Probleme u. Gestalten 04. H: W. Scherer, Poetik 88.

Meyer, Robert, ✉, Dr. jur., UHonP., Sekt.-Chef i. k. k. Finanz-Min. Wien III, Barichg. 2. (ebda $^{8}/_{1}$ 55.) V: Prinzipien d. gerecht. Besteuerung 84; Wesen des Einkommens 87; D. Zeitverhältnis zwischen d. Steuer und dem Einkommen 01.

Meyer, P. Theod., SJ., Moral⁂. Exaeten b. Roermond. Holland. (Bünzen, Kt. Aargau, Schw. $^{4}/_{3}$ 21.) V: Grundsätze der Sittlichkeit u. d. Rechts 68; Institutiones Juris Naturalis seu Philosophiae mo-

ralis universae secundum Principia S. Thomae Aq. I 85, II 00; Arbeiterfrage u. d. christl.-ethisch. Sozialprinzip 91, 4. A. 04.

Meyer, Theodor A., Ästhetik, Dr. phil., GProf. Stuttgart, Alleenstr. 8. (ebda 21/3 59.) **W**: Stilgesetz der Poesie 01.

Meyer, Ulrich, Jugendschr., ✝, Buchhändler, Red. v. „Feierstunden", „Für's deutsche Haus" u. „Sonntagsbote für die Jugend". Berlin W 57, Mausteinstr. 6. (Zollgrün 25/7 59.) **W**: N. Fabeln z. Bild. v. O. Speckter (m. Esmarch u. Schlottke) 91. **H**: „Jugendheim" 92.

Meyer, Wilhelm, mittellat. Philol., Dr. phil., o. UP. Göttingen, Geismarchaussee. (1/4 45.) **W**: Fachschriften. (*)

Meyer, Wilhelm, Red. d. „Deutschen Schirmmach.-Ztg.". Leipzig-Gohlis, Pölitzstr. 13.

Meyer, Wolfgang Alexander, ☉, ✎, ✝, Dr. phil., GHofR., Hoftheater-Dramaturg. Dresden-A., Residenzstr. 9 I. (St. Petersburg 19.31/5 59.) ()

Meyer-Benfey, s. Meyer, Heinr.

Meyer-Bremen, H., ✝, Dr. Meran, Maiserhof. **W**: Lieben, Glauben, Hoffen: Lieder des Südens 04. (*)

Meyer-Cohn, Frau Helene (Pf. Helene Majdanska), **Ue**: PF. Berlin W, Rauchstr. 6. (Lemberg 30/12 59.)

Meyer-Elbing, Oskar (Pf. Ali Bey), Reisebeschr., ✎, ✉, Theater, ♿, **Ue**: F. Maler. Lodz, Rußl. (Elbing 24/7 66.) ()

Meyer-Förster, Wilh., ☉, Roman, ✎. Degerloch b. Stuttgart. (Hannover 12/6 62.) **W**: Saxo-Saxonen, Sat. 85; Unsichtbare Ketten, Dr. 90; Kriemhild, Dr. 91; Eine böse Nacht, Lsp. 93; D. Vielgeprüfte, Lsp. 98; Alt-Heidelberg, Sch. 98; Eldena, R. 96; Derby, R. 97; Alltagsleute, R.; Heidenstämm, R. 98; Karl Heinrich, R. 99; Süderssen, R. 02; Lena S., R. 03.

Meyer-Housselle, Frau Charlotte (Pf. Fritz Schott), Skizz., Nov. Berlin N, Ackerstr. 133 I. **W**: Im Winkel d. Großstadt 98, 2. A. 00; Sommer 99, 2. A. 99; Alle Drei 01; Herrn Christ. Tormines Brautfahrt 02.

Meyer v. Knonau, Gerold, ♛, Dr. phil., o. UP. Zürich-Riesbach, Seefeldstr. 9. (Zürich 5/8 43.) **W**: Nithards vier Bücher Gesch. 66; Jahrbuch f. d. Liter. d. Schweiz. Gesch. 68/69; D. schweiz. histor. Volkslieder 70; St. Gallische GeschQuellen 70/81 V; Sage v. d. Befreiung der Waldstätte 73; Alemann. Denkmäler in der Schweiz 73/76 II; Ildefons v. Arx 74; Aus mittleren u. neueren Jahrh. 76; D. Ekkehardt v. St. Gallen 76; Dr. Frd. Keller 82; Lebenserinnerungen v. L. Meyer v. Knonau 83; Aus einer züricher. Familienchronik 85; Krit. Tage d. Gebirgskampfes i. Koalitionskriege v. 1799 87; Züricher Neujahrsblätter 1806—1887 88; Jahrbücher d. deutschen Reichs unter Heinrich IV u. V. 90/93 IV; Georg v. Wyß 95/96 II; Zur Frage: Wie soll der Schweizer Geschichte studieren? 96; Gesch. der Gesellschaft der Schildner zum Schneggen VI, VII, VIII 98/03; J. Heinr. Schinz, e. züricher. Staatsmann und Geschichtschreiber 03. **Ue**: v. Ekkehard: Casus St. Galli 78/90 II. ()

Meyer-Lübke, Wilhelm, romanische Ψ, Dr. phil., o. UP. Wien XVIII, Anton Frankg. 8. (Dübendorf, Schweiz 30/1 61.) **W**: Grammatik d. roman. Sprachen 90/99 III; Ital. Grammatik 90; Sim. Portii Gramm. linguae graecae 89; Einführg in d. roman. Sprachwissensch. 01. ()

Meyer-Markau, Wilh., ✎, Erz., Nov., Dorfgesch., Humor, ◧, Lehrer. Duisburg, Cremerstr. 25. (Markau 12/10 53.) **W**: Parzival Wolframs 82; Lokalschulaufsicht 83; Lahrer Volksbibl. 337—339; Kehr als Seminardirekt. 85, 3. A. 90; Fremdwort u. Schule; Fremdwort i. d. deutschen Sprache 87; Was uns eint 91; Das entschleierte Bild des Volksschullehrers 92; Schulstaub u. Kasernenduft 92; Kehr 92; Der Lehrer Leumund 92, 2. A. 93; Unsere hdtsche Sprache in ihrem Duisburger Alltagsgewande 93; Hauptlehrerfrage 94; Sozialdem. Jugendschr. 98; Duisburg (m. Holdschmidt) 04. **H**: Slg päd. Vorträge 88 u. f.; Niederrheinische Sprachbilder 83 ff.

Meyer-Meyrink, Gustav (Pf. Gustav Meyrink), Nov., Mystik u. Okkultism., **Ue**: E., Red. d. satir. Zeitschrift „Der liebe Augustin". Wien I, Seilerg. 3. (München 19/1 68.) **W**: D. heiße Soldat u. a. Gesch. 03; Orchideen, seltsame Gesch. 04. **Ue**: Die Wissensch. d. Atmens (u. d. Pf. Kama).

Meyer von Schauensee, Plazid, ✝, Dr. jur., ObRichter. Luzern. (ebda 11/9 50.) **W**: Zum Vormundschafts- u. Eherecht des Kant. Luzern 83; Das Bundesgesetz üb. das Obligationenrecht u. s. Bedeutg f. d. gesamte schweiz.-Rechtsleben 83; Die Revision d. luz. Strafrechtsverfahrens 84; Wohnsitzrecht u. Heimatrecht nach gemeinrechtlich. u. partikulär schweiz. Rechtsanschauung 84; Üb. Haftpflichtgesetzgebung u. Zwangsversicherg 85; Zur Revision d. Gesetzgebung über d. Grundkreditverhältnisse im Kant. Luzern 96; Über Checkfälschung 86; Über Besteuerung von Aktiengesellsch. 87; Kasimir u. Ed. Pfyffer v. Altishofen 87; Kodifikation, Rechtswiss. u. Rechtsstudium der Zukunft 89; Luzerns Strafgesetzgebng 90; Die Psychiatrie in ihrem Verhältnis zum Strafrecht 2c. 90; Luzern. Wuchergesetzgebg 91; Todesstrafe in Luzern 92; Kriminalfall Gatti 92; Verhältn. d. kantonalen luzern. Privatrechts zum eidg. Obligationenrecht 94; Strafzumessg u. Strafmilderg 94; Gesch. u. Kritik d. Stooßschen Entwurfes f. ein schweiz. Strafgesetz 97; Z. Rechtsnatur d.

luzern. Gült 03; D. Strafrechtsreform in Deutschld u. der Schweiz 03; Zur Frage d. „Geistig Minderwertigen" 04.

Meyerfeld, Max, BP., Lit.♛, /, Dr. phil. Berlin W, Lützowufer 29. (Gießen $^{26}/_{9}$ 75.) **V**: Rob. Burns Studien zu s. dichter. Entwicklung 99; Von Sprach' und Art der Deutschen u. Engländer 03; **H**: George Moores Frauenromane: Arbeite u. Bete (Esther Waters) 04; Irdische und himmlische Liebe: I. Evelyn Innes; II. Schwester Teresa 05. **Ue**: Oscar Wilde, D. Herzogin von Padua 04.

Meyerhof, Frl. Leonie (Pf. Leo Hildeck), Nov., ☉, Kritik, /. Frankfurt-Bockenheim, Jordanstr. 61 I. (Hildesheim.) **V**: Silhouetten, Erz. 86; Ungleiche Pole, Lsp. 87; Sie hat Talent, Lsp. 88; Feuertaufe, Lsp. 89; Goldene Käfig u. a. Nov. 92; Abseits vom Wege, zwei Nn. 94; Mittagssonne, R. 95; Feuersäule, R. 95; Wollen u. Werden, R. 97; Zaubergewand, N. 97; Abendsturm, Sch. 98; Libellen, N. 99; Bis aus Ende, R. 99; Herbstbeichte, R. 00; Töchter der Zeit, R. 02; Das Ewig-Lebendige, R. 04.

Meyke, Frau Nina, ASV., Romane u. Nov. Wonchozk, Russisch-Polen, Gouver. Radom. (Riga $^{25}/_{9}$ 59.) **V**: Helden d. Pflicht 98; Wera Sibirjakowa 99 II; Der Götze Gold 00; Auf einsamer Höhe 00 II; Funken unter Asche 01; Ahasver 02; Zwei Welten, 03 II. *

Meyrink, Gustav, s. Meyer-Meyrink.

Mez, Carl, ✍, Dr. phil., ao. UP. Halle a. S., Am Kirchtor 8 a. ($^{24}/_{3}$ 66.) **V**: Lauraceae Americanae 89; Bromeliaceae (in Martius, Flora Brasiliensis) 92—94; Monographia Bromeliacearum 96; Mikrosk. Wasseranalyse 98; Das Mikrosk. u. s. Anwendg 99; Monographie d. Myrsinaceae 02; Mikroskop. Untersuchgen, vorgeschrieben vom deutsch. Arzneibuch 02; Monographie der Theophrastaceae 03. ()

Michael, E., s. Bouneß, Elisabeth.

Michael, Emil, (k.), SJ., ♛, ✝, D., Dr. phil., o. UP. Innsbruck, Universitätsstr. 8. (Reichenbach, Schles. $^{20}/_{9}$ 52.) **V**: Salimbene u. s. Chronik 89; Rankes Weltgesch. 90; J. v. Döllinger 92, 3. A. 94; Geschichte d. deutsch. Volkes, 1.—3. A. 97/03 III; Kritik u. Antikritik in Sachen m. Gesch. d. deutsch. Volkes. I: D. Wiener Geschichtsprof. Redlich, 2. A. 99; II: Der Rezensent im Hist. Jahrb. d. Görres-Gesellsch. 02.

Michael, Erich, ✍, Dr. phil., ObLehrer an d. Realschule. Leipzig, Bayersche Str. 77 II. (ebda $^{9}/_{7}$ 71.) **V**: M. Rinckhart a. Dramat. 94; D. Pfarrer v. Grünhain, Tr. 01.

Michael, Wolfg., ♛, Dr. phil., ao. UP. Freiburg i. B., Maria Theresiastr. 3. (Hamburg $^{22}/_{7}$ 62.) **V**: Formen d. unmittelbar. Verkehrs zw. d. deutschen Kaisern u. souverän. Fürsten im 10.—12. Jahrh. 88; Englands Stellung z. 1. Teilg Polens 90; Engl. Gesch. im 18. Jahrh. I. 96.

Michaeli, Otto, ✍, ☉, Lit.- u. Musik-♛, **Ue**: E, Großh. Bad. Notar. Bruchsal, Bismarckstr. 20. (Eberbach a. N. $^{24}/_{7}$ 70.) **V**: Schumann u. Wagner 93; Scherz u. Schmerz, G. 03. **Ue**: Byron, Gefangener von Chillon u. Parisina 90.

Michaelis, Adolf, Archäol., Dr. phil. et jur., o. UP. Straßburg i. E., Blessigstr. 4. (Kiel $^{22}/_{6}$ 35.) **V**: D. corsinische Silbergefäß 59; Thamyris u. Sappho auf e. Vasenbilde 65; Taciti dialogus 68; D. Parthenon 71; Bildnisse d. Thukydides 77; Gesch. d. deutsch. archäol. Inst. 79; Ancient Marbles in Great Britain 82; R. Wachsmuth (hdsl.) 91; Julie Michaelis u. d. Ihren (hdsl.) 93; Führer durch d. archäolog. Mus. d. Univ. Straßburg 97; Neubearb. von Springers Handb. der Kunstgeschichte, I. Altertum 98/04; Straßburger Antiken 01. **Neubearb**: Sophoclis Electra ed. O. Jahn 72, 82; Apulei Psyche et Cupido rec. O. Jahn 73, 83, 95, 05; Pausaniae descr. arcis Athenarum ed. O. Jahn 80, 01. **Vollend**: O. Jahn, Griech. Bilderchroniken 73.

Michaelis, Aug., ⚗, Dr. phil., o. UP. Rostock, Bismarckstr. 22. (Bierbergen in Hannov. 47.) **V**: Fachschr. ()

Michaëlis, Carolina, s. Vasconcellos.

Michaelis, Curt. München, Ungererstr. 18. (Frankfurt a. O. $^{9}/_{3}$ 71.) **V**: Um eine Königskrone 98; Euphorion 99; Theodora 99; Prinzipien d. natürl. u. sozialen Entwicklgsgesch. d. Menschen 04.

Michaelis, Herm, Sprachwiss., Rektor. Biebrich a. Rh., Kaiserstr. 44. (Dessau $^{3}/_{4}$ 67.) **V**: Dictionnaire phonét. de la langue franç. 97; En terre sainte 99; Ergänzungsheft zu Müllers Wörterbuch d. Aussprache ausländischer Eigennamen 03. **H**: Herders Schulreden 03.

Michaelis, Fr. Oberst Kath. (Pf. früher C. Milanis), Roman, Erz., Nov., /. Dresden, Uhlandstr. 6. (Kolberg $^{3}/_{12}$ 47.) **V**: Licht u. Schatten, N. 89; Durch d. Wogen d. Lebens, R. 96; Schwester Anna, N. 99.

? **Michaelis**, Frau Maria Magd. (Pf. M. Tamms), Roman, Nov., ☉. Cöln a. Rh. (Stralsund $^{16}/_{7}$ 63.) **V**: Jemands Liebling, R. 92; Das alte Buch 95/96; Truggold, R. 97/98; Draußen vorm Tor, N. 98.

Michaelis, Paul, Dr. phil., BP., ASV., ⁂, ☉, /, Politik, Red. d. „Berl. Tagebl." Berlin SW, Katzbachstr. 14. (Libbesdorf $^{8}/_{3}$ 63.) **V**: Aufg. d. Zukunft 87; Kometenbriefe 88; Sind wir Sozialdemokraten? 90; Irrwege d. deutsch. Politik 91; Willensfreiheit 97; Neue Professor, Lsp. 98; D. Zweite, Sch. 00; Sein erster Patient, Lsp. 01; Neues Rittertum, N. 03.

Michaelsen, Wilhelm, wiss. ♈, Dr. phil., Assistent am Naturhistor. Museum, Red. d. Naturw. Vereins. Hamburg, Ritterstr. 74. (ebda 9/10 60.) V: Untersuchungen üb. Enchytraeus Möbii u. a. 86; Hamb.-Magalhaensische Sammelreise 96; D. geograph. Verbreitg d. Oligochäten 03.

Michaelson, Fräul. Anna (Pf. Jarno Jessen), Kunstꝛc u. Lit. Berlin W, Steglitzerstr. 51. (ebda.) V: George Frederick Watts 01; William Hogarth 03; Präraphaelismus 05.

Michaelson, Fräul. Hedwig, Kunstꝛc, Dr. phil., Dozentin f. Kunstꝛc an d. Humboldtakademie. Berlin W, Steglitzerstr. 51. (ebda.) V: Lukas Cranach, Untersuch. üb. d. stilist. Entwickelg sein. Kunst 02.

Michaelson, Frl. Margarete (Pf. Ernst Georgy), ASV., Romane u. Nov. Berlin W, Steglitzerstr. 51 II. V: A. Leidenschaft! 96; Dämon Liebe 97; Erlöserin 98; Aus den Memoiren e. Berl. Range 98; Jugendstürme 99; Die Berliner Range: I Neue Bekenntnisse 00, II Über d. Berl. Dienstboten 00, III Paris u. d. Weltausstellg 00; IV Lotte Bachs Brausejahre 01; Lotte Bach als Braut 01; Berlin, wie es ißt u. trinkt 01; Prosit Brautpaar! 01; Berlin, wie es lebt und liebt! 01; Hochzeitsvorbereitungen 02; Diesseits u. jenseits der Liebe 02; Lotte Bachs Hochzeitsreise 02; Frau Lotte in Rußland 02; Schlußband: Lotte als Mutter 02; Fräul. Mutter 02; Anonyme Briefe 03; Groß Berlin: I Frau Schlitze, II Das vergnügte Hinterhaus 04; Juttas Schicksale 04.

Michalitschke, Anton, ♐, ♂, Photogr., Musiktheorie, Prof., k.k. Bez.-Schul-Insp. Prag-Smichow, Kinskystr. 18. (Rokitnitz 16/8 61.) V: Archimed. d. hyperbol. u. d. logarith. Spirale 88, 2. A. 91; Über e. räuml. Darstellung d. Tonreihe 2c. 91; Monochord mit spiralförm. Stege 93; Pascalsche Kurven als Bahnkurven und als Hodographen 1. u. 2. Ordg 96; Dreiteilg d. Winkels 97; Cälo-Tellurium 97; Konstruktion d. Bildweite aus d. Gegenstandsweite 99.

Michel, J. v., Ophthalmologie, Dr. med., o. UP., GRat. Berlin NW, Dorotheenstr. 3 III. (5/7 43.) ()

Michel, Karl, Dr. phil. Schiltigheim. (26/5 75.) V: Gebet u. Bild in altchristl. Zeit 02. ()

Michels, Anna, s. Johnen, Albert.

Michels, P. Engelb., (k.), Volksschr., OFM., Lektor. Metz, Franziskanerkloster. (Hermeskeil 7/10 54.) V: Hilf u. Trost 99; Sendboten-Kalend. 92/00; Fünf Sonntage 94; Gesch. u. Beschreib. der Kirche Vierzehnheiligen, 5. A. 01. ()

Michels, K., ♇, Rektor, Red. d. Nassau. Schulzeitg. Schwanheim a. M. (Schenkelberg 2/5 63.) V: Die psychopath. Minderwertigkeiten 01; Anl. z. Behandlg d. Lesebuchs in d. ObKl. der Volksschulen 02.

Michels, Viktor, deutsche ♆, Dr. phil., o. UP. Jena, Karl Alexanderplatz 2. (Staßfurt 3/7 66.) V: Z. Wechsel des Nominalgeschlechts i. Deutschen 89; Studien z. den ältesten deutschen Fastnachtsp. 96; Mittelhochd. Elementarbuch 00. H: Th. Morus, Utopia (m. Th. Ziegler) 96; Goethes Iphigenie, Prosa (in d. Weim. Ausgabe) 97. ()

Michelsen, P., ♐, Sem.-Lehrer. Hadersleben, Predigerstr. 345. (Juleanenau 3/8 48.) V: Die best. algebraisch. Gleichungen d. 1.—4. Grades 93, 2. A. 99.

Michen, Franz (Pf. Franz v. Salzburg), DÖSchG., WP., ✎, Red. d. „Dtsch. Ztg". Wien VIII, Buchfeldg. 6. (Salzburg 15/11 77.) V: Des Weibes Sünde 04; Was die Lagune erzählt 04.

Michler, Karl, VV., ♅, ☉, Beamter d. deutsch Phönix. Frankfurt M., Querstr. 20 I. (Mustin 8/12 68.) V: A. Jugendtagen 88; Licht u. Schatten 89; Dichtungen 89, 3. A. 97; Markart von Heistenberg 90; Blätter modern. Lyrik 00.

Mickeleit, Johann, Leitartikel, Red. d. „Oberschlesisch. Grenzzeitg". Beuthen, ObSchl., Gleiwitzerstr. 1/2. (Uszpiannen 29/11 73.) ()

Mickoleit, Kurt (Pf. A. K. T. Tielo), ASV., ♅, Lit.ꝛc, Dr. phil. Tilsit, Ostpreuß., Königsbergerstr. 37. (ebda 11/8 74.) V: D. Dichtg d. Grafen Moritz v. Strachwitz 02; Thanatos, erzähl. Verse 04.

Miegel, Frl. Agnes, ♅. Clifton-Bristol, Engld., 2 Cecil Rd. (Königsberg 9/3 79.) V: Ged. 01. ()

Miele, Albert v. d., s. Albers, J. H.

Mielke, Hellmuth, Nov., ✎, ♕, Lit.ꝛc, Dr. phil., Chefred. d. „B. Ztg". Barmen. (Stettin 23/8 59.) V: Deutsch. Roman d. 19. Jahrh. 90, 3. A. 98; Heil. Elisabeth 91; Coeur-Dame, N. 99; Der Maler, N. 03; Gesch. d. deutschen Romans 04.

Mielke, Robert, Kunstꝛc, Geschäftsführ. des Bundes Heimatschutz. Charlottenburg, Rönnestr. 18. (ebda 15/12 63.) V: D. München. Kunstgew.-Ausstellg in Bezug a. Stil- u. Zeichenunterr. 89; Revolution in d. bild. Kunst, 2. A. 91; Volkskunst 96; D. Bauernhäuser der Mark 99; Der Einzelne u. seine Kunst 00; Der Rote Adler, Brandenb. Kal. f. 1902, 1903, 1904; Museen u. Sammlungen 03.

Mießner, Wilhelm, Kunst- u. Theaterkritik, Uc: E. Dr. phil. Berlin N 65, Seestr. 63. (ebda 20/8 76.) V: Ludwig Tiecks Lyrik 01; Maeterlincks Werke 04; Einleitg z. Balzac-Ausgabe 05; Novellen 05. Uc: Emerson, Bd. V 04. *

Miethe, Adolf, wiss. Photographie, Dr.

phil., ThSchP., Rektor d. Techn. Hochsch. Berlin. Charlottenburg, Kantstr. 42II. (Potsdam 25/4 62.)

Migerka, Frl. Helene, ♆, ✓. Wien II, Praterstr. 42. (Brünn 13/9 67.) **V:** Gedichte 89; N. Gedichte 95.

Migerka, Frau Katharina, Erz. Wien II, Praterstr. 42. (Tilsit 8/12 44.) **V:** Briefe a. Philadelphia 77; Stolze Lene, Erz. 87, 2. A. 89; Dr. Barnados Homes 92; Anleitg z. Schaffung v. Haushaltungsschulen für unbemittelte Mädchen 97, 2. A. 97; Auch e. soz. Aufgabe 99.

Milan, Emil, ☉, liter. Essays, Dr. phil., Lektor f. Vortragskunst an d. Univ. Berlin. Hamburg, Papenhuderstr. 30. (Frankf. a. M. 2/4 59.) **V:** Heimat, Sch. 93; Wintersonnenwende, Lsp. (m. Lp. Teller) 99.

Milanis, C., s. Michaelis, Katharina.

Milár-Gersdorff, B., s. Mohr, Bertha.

Milchsack, Gust, Germanist, Dr. phil., Prof., ObBibliothekar. Wolfenbüttel, Neuestr. (Nümbrecht 7/1 50.) **V:** resp. **H:** Sandrub, Deliciae hist. et poet. 78; Oster- u. Passionsspiele 80; Waldis, D. verlorene Sohn 81; B. Waldis 81; Heidelb. Passionsspiel 80; Egerer Fronleichnamssp. 81; Dedekinds Grobianus 82; Hymni et Sequentiae I 86; Hist. Dokt. Joh. Fausti I 92/97; Gutenberg, Leben u. Erfind. 00.

Milde, Frl. Natalie v., Frauenbewegg. Weimar, Liszstr. 18. (München 31/3 50.) **V:** Frauenfrage u. Männerbedenken 90; D. Richter zw. Mann u. Weib 93; Goethe u. Schiller u. d. Frauenfrage 95; Ist die Frauenfrage natürlich? 96; Uns. Schriftstellerinnen u. d. Frauenbewegg 00; Briefe in Prosa u. Poesie von P. Cornelius an Feodor u. Rosa v. Milde 01; Gegenw. u. Zukunft d. Familie; Maria Pawlowna, ein Gedenkblatt 04.

Miles, s. Eichert, Franz.

Miles Ferrarius, s. Joesten, Jos.

Milkau, Fritz, Dr. phil., Dir. d. Univ.-Bibl. Greifswald. (Lötzen 28/9 59.) **V:** De Vellei Paterculi elocutione quaestiones selectae 88; Academica Bonnensia 97; Zentralkatal. u. Titeldrucke 98; Internat. Bibliogr. d. Naturwiss. 99.

Milleker, Felix, Lokal♛. Werschetz, Herreng. 55. (ebda 14/1 58.) **V:** Werschetz u. s. Umg. 1787/90 82, i. Altert. 85; Gesch. d. Seidenkult. i. Süd-Ung. 83; Gesch. der Dtsch-Versch.-Schule 84; Gesch. v. Versch. 86 II; Versch. Männergesf.-Ver. 87; Gesch. d. Großgem. Kudritz 88; Gesch. d. Versch. Heil. Kreuz-Berg-Kapelle 89; Gesch. d. Alibunars 90; Gesch. d. Groß-Gem. Temes-Panlis 91.

Millenkovich, Max v. (Pf. Max Morold), ☉, ♌, k. k. Min.-Sekr. i. Unterr.-Min. Wien I, Minoritenplatz. (ebda 2/3 66.) **V:** Klopstock in Zürich, lyr. Dr. 93; D. Bundschuh, O. 95; D. Kärntner Volkslied u. Th. Koschat 95; St. Milow 97; D. Totentanz, ein Tanz- u. Singsp. 03; Jos. Reiter 03. ()

Millenkovich, Steph. v. (Pf. Stephan Milow), DÖSchG., ♆, ☉, Nov., Hauptm. a. D. Mödling b. Wien, Marktg. 15. (Orsova 9/3 36.) **V:** Ged. 65, 2. A. 82; Verlor. Glück Erz. 66; Auf d. Scholle, G. 67; E. Lied v. d. Menschheit 69; N. G. 70; 2 Nov. 72; In d. Sonnenwende, G. 77; König Erich, Dr. 79; Ged., Gesamtausg. 82; Wie Herzen lieben, N. 83; Deutsche Elegien 85; Drei Dramen 88; A. d. Süden, N. Ged. 89; Lebensmächte, R. 89; Frauenliebe, N. 93; Lied v. d. Menschheit, Hymne, 2. A. 96; Höhen u. Tiefen, erz. Dichtgn 97; Fallende Blätter, n. Ged. 03.

Miller, Edm., ⚔, Hptm. a. D. Riedlingen, Württ. **V:** Stehendes Heer od. Milizarmee? 96; Konradin v. Hohenstaufen 96; Eine verwegene Intrigantin 98; Mirabeau 99; Erzherzog Karl 99; D. Reichs- u. Benediktiner-Abtei Zwiefalten 00; Von der deutschen Armee vor 100 Jahren 01; Elisabeth Christine, die Gemahlin Friedr. des Gr. 01; Das Kais. Reichsstift Buchau im Federsee 01; E. Catilina d. 18. Jahrh. 01; Alle Zeit treu bereit f. d. Reiches Herrlichkeit 02; Italien 02; Die milit. Bedeutg der mod. Verkehrsmittel 03; Kais. Joseph II u. s. Gemahlinn. Isabella von Parma u. Josepha von Bayern 04; Die Mordnacht von Vincennes 04.

Miller, Frau Elise, (k.)♆. Stuttgart, Johannesstr. 50 p. l. (Ochsenhausen 15/3 70.) **V:** Frisch von d. Schmiede, G. 00; D. Geiger v. Gmünd, Singsp. 01; Relig. Ged. 03.

Miller, Konrad, Altertümer, ▲ u. ◍, Dr. sc. nat., Prof. Stuttgart, Staffenbergstr. 54. (Oppeltshofen 21/11 44.) **V:** Weltkarte d. Castorius, gen. d. Peutingersche Tafel 87, 2. A. 88; Mappae mundi, die ältesten Weltkarten 95/98 VI; Ebstorfkarte, 3. A. 00; La Carta Ebstorfiana 02; Herefordkarte, 2 A. 03.

Millesi, Matthias Edler v. (Pf. Hans v. Werthenau), DÖSchG., ☉, gew. Reichsr.-Abg. Völkendorf b. Villach, Kärnten. (ebda 22/12 42.) **V:** Frauenlist, Singsp. 98; Roxane, Dr. 98; Arnulf v. Kärnten, Dr. 99; D. Hauptmann d. Kaisers, Vst. 00.

Milletich, Stephan v., Ästhet., ☉, Dr. phil., Intendant des Kgl. Theaters a. D. Agram, Jurjevska ulica 29. (ebda 24/3 68.) **V:** D. ästhet. Form d. abschließenden Ausgleiches in d. Shakesp. Dramen 92, 2. A. 94; Die Weihe d. Kunst, Prolog 95.

Milliet, Edmund Wilhelm, Indirekte Steuern, GenDir. der eidg. Alkoholverw. Bern, Länggaßstr. 31. (Basel 1/11 57.) **V:** Z. Alkoholfrage, vergleichende Darstellung der Gesetze u. Erfahrungen einiger aus-

ländischen Staaten 84. *

Milow, Stephan, s. Millenkovich, St. v.

Milrad, Otto, Kritik, Hrsg. u. Chefred. d. allg. Zeitungs-Korresp. „Der Feuilleton-Redakteur". Berlin W 30. (Prag 27/5 57.) ()

Milrad, Richard, /, Theater, Red. d. „Prager Tageblatt". Prag-Weinberge, Rubeschg. 6. (ebda 24/3 61.)

Min, A. R., s. Schilling, Hermann.

Minckwitz, M. J., Krit. üb. franz. Lit♛, Dr. München, Schönefelderstr. 30. (*)

Minde-Pouet, Georg (Pf. George Minet), Lit.- u. Kunst♛, /, Dr. phil., Stadtbibliothekar. Bromberg, Elisabethstr. 14. (Berlin 5/6 71.) **V**: H. v. Kleists dram. Stil 96; H. v. Kleist, s. Sprache und sein Stil 97; Kunstpflege in Posen 01. **H**: H. v. Kleists Wke u. Briefe (m. Erich Schmidt u. Reinhold Steig) 04.

Minet, George, s. Minde-Pouet.

Minkowski, Oskar, ⚕, Dr. med., o. UP., Dir. d. med. Univ.-Klinik. Greifswald. (Kowno in Rußland 13/1 58.)

Minopriv, Jonas, VB., ✉, Finanzw., Dr. phil. Berlin W, Meineckestr. 26. (Frankfurt M. 30/10 41.) **V**: Ein Wort üb. d. Bankfrage 72; Frankf. Börsenhandbuch 72, 5. A. 82; Einleitung i. d. Volkswirtschaftslehre 75; Weltbildg d. Kaufmanns 80, 2. A. 01; Jahrbuch f. Volks- u. Staatswirtschaft 80; Geld u. Kredit 80; Staat u. Volkswirtsch. 81; Ergötzliches u. Nützl. von der Berl. Börse 94; Handb. d. Kaufmanns 95; Wie macht man Geschäfte a. d. Börse 99; Was hilft d. Kaufmann zum Erfolg 00.

Minor, Jak., Lii♛, Dr. phil., o. UP., HofR. Wien IV/2, Johann Straußg. 36. (ebda 15/4 55.) **V**: resp. **H**: Ch. F. Weiße 80; Hamann 81; Leiche u. Lieder Ulrichs von Winterstetten 82; Goethestudien (mit Sauer); Friedr. Schlegels Jugendschriften 82; Deutsche Schicksalstragödie 83; Lessings Jugendfreunde (i. Kürschners D. Nat.-Lit.) 83; A. v. Arnim, Hollins Liebeleb.; Brentana, Gust. Wasa; W. Schlegel, Berl. Vorlesgn; Beiträge z. Gesch. d. deutsch. Lit. in Österr.; Z. Bibliogr. u. Quellenkunde d. östr. Lit.-Gesch. 86; A. W. v. Schlegel 1804 bis 1845 87; Tieck u. Wackenroder (i. Kürschners D. Nat.-Lit.); Erzh. Ferd. Speculum vitae humanae 89; Egmont u. d. ewige Jude (in d. Weim. Ausg. v. Goethes Wkn) 89 u. 97; Schillers Leben u. Werke 90 11; Allerhand Sprachgrobheiten 92; Neuhochdeutsche Metrik 93, 2. A. 01; Über Kotzebue 94; Zum Jubiläum des Bundes zw. Goethe u. Schiller 94; F. Mitterwurzer 96; A. Sonnenthal 96; E. Rossi 97; Wahrh. u. Lüge a. d. Theater u. in d. Lit. 96; L. Gabillon 99; H. Hartmann; J. Wagner; Ch. Wolter; J. Lewinsky 98; F. v. Saar 98; Die Ahnfrau u. die Schicksalstragödie 98; Z. Gesch. d. deutsch. Schicksalstragödie u. zu Grillparzers Ahnfrau 99; J. N. Bachmayr 00; Goethes Faust, erster Teil 01 II; Grillparzer, Skizze s. Lebens u. s. Persönlichkeit 03; Saars Tambi 03; Goethes Geschwister 03; Goethes Fragmente v. Ewig. Juden 04.

Minuth, Fred. R., ASV., sozialpolit. Roman u. Sozialpolit., Ingenieur. East Pittsburgh, Pa., Postoffice 512. (Brüsterort, Ostpr. 5/1 54.) **V**: Ein sonderbarer Heiliger 00; Ihr Verbrechen 04. *

Mir, s. Huldschiner, Rich.

Mira, Paul, s. Engel, Alex.

Mirbach, Frl. Maria (Pf. Marianne Meister (k.), Nov., /. Königswinter, Rheinprov., Hauptstr. 76. (ebda 31/5 47.) **V**: Königswinter, sonst u. jetzt 91; E. Raubzug d. Franzosen ins Riesengebirge, gesch. Erz. 92; E. teurer Hahn, Hum. 99. **H**: Margarethe Mirbach, Nach Oben, G. 90.

Mirbt, Carl, D., o. UP., Konsist. R. Marburg i. H., Bismarckstr. 26. (Gnadenfrei 21/7 60.) **V**: Stellg Augustinus in d. Publizistik d. Gregorian. Kirchenstreites 88; Wahl Gregors VII 92; Publizistik im Zeitalter Gregors VII 92; Quellen z. Gesch. des Papsttums 95, 2. A. 01; Der deutsche Protestantismus u. d. Heidenmission im 19. Jhrh. 96; Religionsfreiheit in Preuß. unter d. Hohenzollern 97; Die preuß. Gesandtschaft am Hofe des Papstes 99; Der Toleranzantrag d. Zentrums 01, 2. A. 02; D. Ultramontanismus im 19. Jahrh. 03, 3. A.; Der Zusammenschluß der ev. Landeskirchen Deutschlands 03.

Mirsky-Tauber, Frau Regina, ASV., Hum., ♆ u. /, Red. d. Fabrikszig. „Der Kaffeetisch". Prag, Altschulgasse 2. (Kun St. Miklosch 16/7 65.) **V**: Hausfrauenlieder 98, 2. A. 01; E. Komödiant, D. 02; Schüttelreime 04.

Mirus, Adolf, VB., ⊙, ⊜, Dr. jur., KommissionsR. Weimar. (ebda 25/1 25.) **V**: Gewerbeförderung u. Gewerbetätigkeit im Königr. Württ. 61; Ausst. Industrieausstellg v. 1863 63; von Loën, als Beitr. z. Gesch. v. Weimars Hoftheater 89, 2. A. 91; Frhr. v. Beaulieu 89; Liszts letzte Reise nach Rom; Liszt-Mus. zu Weimar 87, 3. A. 03; Körner-Museum zu Dresden, sowie Schloß Löbichau m. s. Erinn. an Th. Körner 98; Vizeadmiral C. F. Batsch 99; KommerzR. Hofl. J. F. Schmidt 99; ObBauR. Kohl 01; Führer d. Weimar, 8. A. 04.

Mirus, Carl Adolf, Genealogie, Dr. jur., HofR., RA. und kgl. sächs. Notar. Leisnig, Sa. (ebda 27/2 29.) **V**: Stammbaum der Fam. Mirus 97; Stammbaum der Fam. Wapler 98, 2. A. 00. **H**: Waplersches Familienblatt 99 ff.; Mirusblatt 03; Wapler- u. Mirusstammbaum in Form d. Ringelscheiben 04.

Mirza Kabuli Effendi, s. Rodiczky v. [Sipp, Eugen.

Mirza-Kizzil Basch, s. Rodiczky von Sipp, Eugen.

Misa, Paula, s. Kohn, Pauline.

Misch, Robert, ⊙, Roman, Nov., /. Charlottenburg, Schillerstr. 115. (Rittergut Zurczyn 6/2 60.) **V:** Liebesleugnerin, Sch. 86; Baronin Ruth, Sch. 91; Frl. Frau, Lsp. (m. G. v. Moser) 91; Der sechste Sinn, Schw. 91; Liebe von heut, Volksch. 93; Aus d. Geleise, R. 95, 2. A. 97; Misch Masch, Novellenslg (mit Mary Misch) 95; Nachruhm, Lsp. 95; Künstlerehe, R. 00; Adelsmensch, R. 00; D. Großstädterin, R. 01; Das Ewig-Weibliche, Vers Lsp. 01; Krieg im Haus, Lsp. 02; Villa Kaltenbach, R. 03. ()

Misch-Kastner, Frau Mary, Roman, R., /. Charlottenburg, Schillerstr. 115. (Burgau.) **V:** Unt. Pantoffel, Sgsp. 92; Baronin Fifi, R. 96; Annemarie, R. 99; Misch-Masch, N. (m. R. M.) 95. ()

Mischke, Karl, VB., Politik, /, Hum., Dr. phil. Berlin SW, Fidicinstr. 44. 11/1 63.) **H:** D. fahrenden Schüler Liederbuch 93. **Ue:** Multatuli, Max Havelar 00; Abenteuer d. kl. Walther 01. ()

Mischler, Ernst, Statistik, ✉, Dr. jur., o. UP., Dir. d. statist. Landesamts, Mitglied d. Arbeitsbeirates im östr. Handelsmin. u. d. Landwirtschaftsrates im östr. Ackerbaumin., Red. d. „Statist. Mitteilg üb. Steiermark" u. der „Veröffentl. des Statist. Seminars" d. Univ., MitRed. d. „Blätter für das Armenwesen". Graz, Kroisbachg. 1. (Prag 23/12 57.) **V:** Alte u. neue Univ.-Statistik 85; D. Lit.-Statistik in Österr. 86; D. öffentl. Haushalt Böhmens 87; Österr. Städtebuch (m. v. Inama Sternegg) 87/88 II; Armenpflege in den östr. Städten 90; Handb. d. Verwaltgsstatistik I 92; Österr. Staatswörterbuch (m. Ulbrich) 95/99 II, 2. A. 04 ff.; Armenwesen in Steiermark 96; Wegweiser durch die freiwillige Armenpflege in Steiermark 98; Österr. Wohlfahrtspflege 1848—88 I 99; Ländliche Besitz- u. Schuldverhältnisse in 27 Gemeinden Steiermarks 01/03 III; Gemeinnützige Arbeitsvermittlung u. unentgeltlicher Wohnungsnachweis in Graz u. Steiermark 03.

Misera, Hrch., (k.), Verwaltungsrecht, ✉, Dr. jur., niederöstr. Landesamtsdir. Wien I, Herreng. 13. (Ung. Hradisch 16/5 58.) **V:** D. histor. u. wirtsch. Bedeutung der Gemeinde 00.

Mißfeldt, Frau Agnes, VB., Nov., ♀, Hrsgin u. Red. „Fürs deutsche Volk", Lehrer. Kiel, Franckestr. 16. (Hamburg 13/12 54.) **V:** Ged. 90, 2. A. 91; Elfriede, Dr. 91; Unkel Claes, Lsp. 91; Volkslied u. Kunstgesang, Melodr. 98; Natur u. Leben, G., 3. A. 01; Die Sage vom Uglei 00; Märchenliebe, Lebensbilder 03.

Mitius, Otto, Archäologie, ✝, Dr. phil., Sekr. an d. Univ.-Biblioth. Erlangen. (Nauendorf a. P., Prov. Sachs. 9/11 65.) **V:** Familienbild a. d. Priscillakatakombe mit d. ältesten Hochzeitsdarst. d. christl. Kunst 95; Jonas auf d. Denkm. d. christl. Altertums 97.

Mitteis, Ludw., ⚖, Dr. jur. et (h. c.) phil., o. UP., GHofR. Leipzig. (Laibach 17/3 59.) **V:** Fachschr. ()

Mittnacht, Herm. Frhr. v., Dr., Kgl. württb. Staatsmin. a. D., Exz. Friedrichshafen a. Bodensee. (Stuttgart 17/3 25.) **V:** Erinnergn an Bismarck 04. (*)

Mitzenius, Julie, ♀. Darmstadt. Hochstr. 18. **V:** Mein Liederbuch, G. 89. **H:** Caroline Mitzenius, Unter der Bettelbuche, Volkserz. 99.

Mitzschke, Frau Ellen, geb. Wintzer, **Ue:** EFI., /. Weimar, Bankstr. 2. (London 22/2 57.) **V:** Sagenschatz d. Stadt Weimar (m. P. Mitzschke) 04.

Mitzschke, Paul, ♛, Kurzschrift, Dr. phil., **Ue:** DEFGL., Hrsg. d. „Thüring. Sächs. Geschichtsbibl." u. d. „Handbibl. d. stenogr. Wissensch." Weimar, Bankstr. 2. (Naumburg a. S. 19/8 53.) **V:** Serapeum d. Stolz-Stenogr. 74; Marc. Tull. Tiro 75; Quaestiones Tironianae 75; Mus. der Stolz-Stenogr. 76, 2. A. 77; D. Froschmäusekrieg 75, 2. A. 92; Beitr. z. Gesch. d. Kurzschrift 76; Nachtr. z. Serapeum der Stolzeschen Stenogr. 76; Familie Mitzschke 77; Naumburg. Inschrift. 77/81; Bibliotheken Naumburgs 80; Jaroslav Čermák u. sein Gemälde „D. Hussiten vor Naumburg" 83; Eine griech. Kurzschrift 85; M. Luther, Naumburg u. d. Reform. 85; Des P. Jovius Chronik der Grafen von Orlamünde 86; Sigebotos Vita Paulinae 89; Junckers Beschreibung d. Rennsteigs 91; Stammtafeln d. Familie Riese 93; Urkundenbuch von Bürgel I 95; Stephan Roth 95; Wegweiser durch die histor. Archive Thüringens 00; Was bedeutet d. Name Tümpling? 04; Anfänge d. Naumburger Hussitensage 04; Sagenschatz der Stadt Weimar (mit E. Mitzschke) 04. **Ue:** Charilaos, D. Bibliothek d. Herrn Dukas 92.

Möbis, Emil, ♀, /, Lehrer. Hamburg 22, Heitmannstr. 14 III. (Neuruppin 4/3 69.) **V:** F. Möhring 93; Ged. 97.

Möbius, Frau Hermine, geb. Nadler, Jugendschr., Nov. Dresden-Trachau, Schützenhofstr. 18 I. (Dippoldiswalde 22/9 50.) **V:** Märchen 90, 4. A. 94; 5 Erzählgen 91, 2. A. 93; Deutsche Göttersagen 91, 10. A. 02; Nibelungensage 92, 3. A. 95; Marianne, Erz. 95; Aus Stadt u. Land (mit Rosegger) 95, 2. A. 01; Deutsche Götter- u. Heldensagen 97, 4. A. 03; Erz. für die Jugend 99; Peter Rosegger, Monogr. (m. Hugo Möbius) 03, 2. A. 05.

Möbius, Hugo, Kunst♛, Schuldirekt. Dresden-Trachau, Schützenhofstr. 18 I. (Helbigsdorf 2/5 46.) **V**: H. Schaumberger 83; Gedenkblätter aus Alteuzelle 97; Peter Rosegger (m. Hermine Möbius) 03, 2. A. 05.

Möbius, Karl Aug., ♆, Dr. phil., o. UP., früh. Dir. d. zool. Sammlung d. Mus., GRegR. Berlin W, Sigismundstr. 8. (Eilenburg 7/2 25.) **V**: Echte Perlen 57; Fauna d. Kieler Bucht 65/72 II; Austern u. Miesmuschelzucht 70; Auster 77; Bau d. Eozoon canadense 78; Flieg. Fische 78; Fische d. Ostsee 82; Protozoen der Kieler Bucht 88; Ästhet. Betrachtung d. Tiere 95; Ästhet. Beurteilung d. Säugetiere 00, der Vögel 04; Pantopoden d. deutschen Tiefsee-Expedition 02.

Möbius, Martin, ✍, Dr. phil., Prof. Frankfurt a. M., Senckenberg. Institut. (Leipzig 7/12 59.) **V**: Beitr. z. Lehre von d. Fortpflanzung d. Gewächse 97; Botanisch-mikroskopisch. Praktikum f. Anfänger 03. **H**: E. Warming, Handb. d. systemat. Botanik, 2. A. 02; J. J. Rousseaus Briefe üb. d. Anfangsgründe d. Botanik 03; M. J. Schleiden, zu s. 100. Geburtstage 04.

Möbius, Paul Julius, ✍, ⁂, Dr. med. et phil., Red. v. „Schmidts Jahrbüch. d. ges. Medizin". Leipzig, Rosentalg. 3. (ebda 24/1 53.) **V**: Leitf. d. Militär-Sanitätswes. 78; Diagnostik d. Nervenkrankheiten, 2. A. 94; Rousseaus Krankheitsgesch. 89; Nervensystem d. Menschen 80; Nervosität, 2. A.; Magnans Vorlesungen 92; Abriß d. Nervenkrankh. 93; Neurol. Beiträge V; Üb. die Tabes 97; D. Pathologische bei Goethe 98; Verm. Aufsätze 98; Üb. Schopenhauer 99; Üb. die Anlage zur Mathematik 00; Üb. d. physiolog. Schwachsinn des Weibes 1.—6. A. 04; Stachyologie 01; Über Kunst u. Künstler 01; D. Pathologische bei Nietzsche 02; Über d. Kopfschmerz 02; Beiträge zur Lehre von den Geschlechtsunterschieden I—VIII 02—04; D. Migräne, 2. A. 03; Ausgew. Werke I-V 04.

Möchel, Heinrich, ♆, Touristik, ObIng. d. k. k. östr. Staatsbahnen. Wien XVIII, Leitermayerg. 37. (Rochlitz 13/1 41.) **V**: Blätter u. Blüten 72; N. Blätter u. Blüten 78; Führer auf d. Bahn Pilsen-Eisenstein-Deggendorf und in d. Böhmerwald, 2. A. 78; Erlebtes und Erzähltes, Sk. 84; Rätselbuch 95.

Moczan, Max, ♆, Kritik, ✍. Brody, Ostrowczyk, (ebda 21/3 64.) **V**: Memnenslaute und Rügelieder 89; Lieder d. Trauer 91; Mattgold 96.

Moedebeck, Hermann W. L., ⁂, ⚔, Luftschiffahrt, Major u. Artillerieoffizier vom Platz, Begründer u. Eigent. d. „Illustr. aeronaut. Mitlg." Graudenz, Westpr., Lindenstr. 23. (Berlin 10/657.) **V**: Handbuch d. Luftschiffahrt 86 II; Luftschiffahrt in ihrer neuesten Entwickelg 87. **H**: Taschenbuch f. Flugtechniker u. Luftschiffer 95, 2. A. 04.

Moderatus Diplomaticus, s. Bufalo.

Moderow, Fritz K., Humoreske, Nov., Journalist. Stettin, Hohenzollernstr. 70 II. (ebda 13/3 83.) *

Modersohn, H. (Pf. H. Birkenfeld), ASV., Lit.♛, ✍, Nov., ♆, Dr. phil., Ob.-Lehrer. Wolgast i. P. (Birkenfeld 20/8 58.) **V**: Realien in d. Chansons de geste „Amis et Amies" und „Jourdains de Blaivies" 86; Auf d. alten Scholle, Erz. 00; Mutter Ortlands Kinder, Erz. 03; Der Oger, R. 04; Beruf, R. 04.

Modlmayr, Hans, Alpinistik, neuere ♆, Dr. phil., k. GP. Würzburg, Goethestr. 15 III. (Giggenhausen b. Freising 24/6 57.) **V**: Artikel und Zahlwort bei Cl. de Seyssel nebst s. Leben 86; Oberstdorf und Umgeb. 90, 7. A. 04; Bunte Bilder aus d. oberen Allgäu 04.

Mogk, Eugen, Germanistik, bes. Nordisch, Dr., ao. UP. Leipzig. (19/7 54.) (*)

Moeglich, Alfred (Pf. Fred Lich u. Erich Konringk), ♆, ✍, ⌂, ✉, Hrsg. u. Red. d. „Deutsch. Städtezeitung". Gr.-Lichterfelde, Zehlendorferstr. 21. (22/2 72.)

Mohaupt, Franz (Pf. Ernst Schelmerding). ⚑, Gesundheitslehre, Dir. d. Mädchenvolks- u. Bürgersch. Böhm. Leipa, Parkstr. (Friedland 29/8 54.) **H**: Hygien. Episteln 89; Kleiner Gesundheitsspiegel 93, 2. A. 04; Allerlei Hobelspäne aus m. Werkstatt I 97, II 01; Lernbüchlein f. Geschichte 98; Kleine Anstandslehre 99, 2. A. 99.

Möhlau, Rich., Farben⚗, Dr. phil., THSchP. Dresden, Semperstr. 4. (Cöln a. Rh. 2/9 57.) **V**: Organ. Farbstoffe, welche in d. Textilindustrie Verwendg finden 90.

Möhler, Karl, (k.), Katechese, Sem.Rektor. Saulgau, Württ. (Schwäb. Gmünd 21/11 50.(**V**: Kommentar zum Katechismus für Rottenburg 88/91 IV, 3. A. 98; Firmungsbüchlein, 11. A. 95.

Mohr, Frau Bertha (Pf. B. Milár-Gersdorff u. B. Nigra), ✍, Nov., Roman. Berlin NW, Alt-Moabit 76. (Wien 18/10 51.) **V**: Hammer u. Pflug 91.

Mohr, Johann, ⚑, Dir. d. Prov.Blindenanstalt. Hannover, Kirchröderstr. 2. (Lutzhorn 25/2 50.) **V**: Unsere Methode der Rechtschreibung 91; Diktatstoffe 91, 2. A. 98; Wiederholungsbüchlein zur sicheren Einprägung der Wörter mit unregelmäß. Schreibung 91, 4. u. 5. A. 97.

Mohr, Frl. Marie, Roman, **Uc**: EFIH. München, Galeriestr, 11 I. (Amsterdam 20/4 50.) ()

Mohr, Marie, s. Sammler, M. A.

Mohr, Martin, BP., Politik, Sozialpolitik, Dr. phil., Hrsg. d. „Allg. Zeitg". München, Bayerstr. 57/59. (Geistingen 25/4 67.) **V**: Finanzverwaltung der Graf-

schaft Luxemburg um 1300 92; Adel und Politik in Bayern 04.

Mohr, Paul, Nationalökonomie, Dr. jur. et phil., Hrsg. d. „Deutsch. Monatsschr. f. Kolonialpol. u. Kolonis.". Charlottenburg, Krummestr. 50. (Insterbrg 12/12 71.) **V**: Über d. mod. Arbeitsvertrg u. s. Beschränkg i. d. soz. Gesetzgebg 96; Üb. d. Entwicklg d. Großbetriebs in der Getreidemüllerei Deutschl. 99; Marokko, eine polit.-wirtsch. Studie 02. *

Möhring, Frau Elisabeth (früher E. Heydemann u. E. Heydemann-Möhring), Roman, Nov., Essay, Kritik. Berlin SO 33, Treptower Chaussee 3. (Eberswalde 11/12 69.) **V**: Finale, Nn. u. Skn. 97, 2. A. 01; Krisen, neue Nn. 99, 2. A. 01; D. Letzten 01.

Moißl, Konrad, ℙ, Jugendschriften, BürgerschulDir. Aussig, Böhm., Kaiser Josefsplatz 9. (Schwaderbach 26/11 47.) **V**: Geschenk der Zwerge 84; Aus bewegter Zeit 86; Aufwärts 87; Der politische Bezirk Aussig 87; Die Heimatkunde in der Volksch. 83, 2. A. 94; Ein offenes Wort über Methode 93; Zum deutsch. Sprachunterricht 00; Die deutsch-österr. Jugendlit. (mit F. Krautstengl) 00/01 II; V. Baum d. Lebens 02; Jugendbücherei I, II, IV, V 03/04.

Mojsisovics, Edm. v., ▲, Paläontol., Dr. jur., Dr. of science, k. k. HofR. Wien III, Strohg. 26. (ebda 18/10 39.) **V**: Cephalopoden der Hallstädter Kalke 73/02 II; Dolomitriffe von Südtirol und Venetien 78; Cephalopoden der mediterranen Triasprovinz 82; Arkt. Triasfaunen 87; Cephalopoden der oberen Trias des Himalaya 96.

Molchow, E., s. Stern, Jak.

Molitor, P. Raphael, (k.), Musik♛, Benediktiner. Beuron (Hohenzollern). (Sigmaringen 2/2 73.) **V**: Die Nach-Tridentinische Choralreform zu Rom 01/02 II; Reform-Choral 01; E. werte Geschichte 03; Josef Rheinberger u. s. Kompositionen f. Orgel 03; Der gregorian. Choral als Kunst u. Liturgie 04; Deutsche Choral-Wiegendrucke 04; Unsere Lage 04.

Moll, Alb., Psychologie, ⚷, Dr. med., Arzt. Berlin W, Blumeshof 9. (Lissa 4/5 62.) **V**: Experimentelle Untersuchungen üb. Gelenke d. Immobilisation 85; Hypnotismus 89, 3. A. 95; Konträre Sexualempfindung 91, 3. A. 99; Rapport in d. Hypnose 92; Untersuchungen üb. d. Libido Sexualis 97 f.; Das nervöse Weib, 2. A. 98; Ärztliche Ethik 02; Gesundbeten, Medizin u. Okkultismus 02; Der Einfluß d. großstädtischen Lebens u. des Verkehrs auf das Nervensystem 02.

Mollenhauer, Karl, Erz, ♚, Lit., G.-ObLehrer. Blankenburg a. Harz, Institutsstr. 5. (Bockenem 3/10 60.) **V**: Justus Mösers Anteil an der Wiederbelebung des deutschen Geistes 96; Der Wille zum Leben 01; Aug. Wilh. Rehberg, ein hannov. Staatsmann im Zeitalter d. Restaur. 1 04.

Möller, Agnes (P. Agnes v. der Deken), /, ♆, Nov., Jugendschr., **Ue**: EFISSchw. DN, Hrsg in d. Ztschr. „Elternhaus". Breslau, Zwingerplatz 2 III. (ebda 5/6 64.)

Möller, Alfred, ASV., ♆, /, Kritik, ☉, Psychologie, Essay, Dr. phil. Graz, Steierm., Albertstr. 4. (Cilli 22/1 77.) **V**: Die Tragödie d. Liebe 01; Künstler und Publikum, Essays 01; Ged. u. Skizzen 01; Die Geisteskrankheiten mit bes. Rücksicht auf d. Krankheitsunterscheidung 01; Familienpflege oder Irrenhaus? 01; Gesch. d. Geisteskrankheit u. d. Irrenwesens 02; Steiermark, Kärnten, Küstenland u. s. f. in 20 Tagen 04.

Möller, Frau Berta Liane (Ps. Hans Senden), Roman. Schloß Wingertsberg b. Homburg v. d. Höhe. (Hamburg-Uhlenhorst 10/2 73.) **V**: Gefallen, R. 99; Verdorben, R. 00; Verfehlte Ehen, R. 00; D. Tänzerin, R. 00; Boris Piwanoff, R. 01. ()

Möller, Boy, /, Hptlehr. Hamburg 24, Kuhmühle 7 II. (Keitum 15/9 43.) **V**: Meerumrauscht 79; Übungsbuch für den Unterr. i. d. deutsch. Gramm. 88, 35. A. 04; Stoffe zu Diktierübgen 89, 5. A. 03.

Möller, Hermann, vergl. Sprachwiss., Germanistik, Ψ, Dr. phil., o. UP. Kopenhagen, Frederiksberg, Mathildevei 3. **V**: Palatalreihe der indogerm. Grundspr. im Germ. 75; Altengl. Volksepos 83; Ahd. Alliterationspoes. 88; Doberaner Anthyrlied 95.

Moeller, Hugo, Polit., Nov., Red. d. „NOrl. Deutsch. Ztg." New Orleans, NAmerika. (Rostock 4/6 63.) **V**: Aus Deutsch-Amerika, Nn. u. Erzgn. 95. ()

Moeller, Jos., CP., Naturwiss., Dr. med., o. UP. Wien. (Papa 21/3 48.) **V**: Anatomie des Holzes 76; Pflanzen-Rohstoffe 79; Anat. d. Baumrinden 82; Rohstoffe d. Tischler-Drechsler-Gewerbes 83/84; Mikroskopie d. Nahrungs- u. Genußmittel 86; Real-Encyklopädie d. ges. Pharmazie 86/91; Lehrb. d. Pharmakognosie 89; Pharmakognost. Atlas 92; Lehrbuch der Pharmakologie 93; Leitf. z. mikroskop.-pharmakog. Übung 00. ()

Moeller, Karl, ♚, Ober-Postinspektor. Minden, Westf. (Güstrow 6/6 65.) **V**: Gesch. d. Landespostwesens in Mecklenburg-Schwerin 97.

Möller, Marx, Lit♛, ☉, Dr. phil. Berlin-Wilmersdorf, Kaiserplatz 16 p. (15/3 68.) **V**: Studien zu Don Carlos 98; Totentanz, Einakt. 98; Johannisnacht 99; Dornröschen 99; Jubilate 00; Frau Anne 01; Sakuntala 02. **H**: Blomen ut Anmmariek Schulten ehren Goren, G. 96. ()

Möller, Max, ⊙. Leipzig, Elsterstr. 13. (Erfurt 1/9 44.) V: Lachpillen, Slg hum. Vortragsdicht.; Blondelschen, Weihnachtsmärchen u. m. a.

Möller, Robert, Libretlist. Stötteritz b. Leipzig, Chr. Weise-Str. 40 II. (Reudnitz b. Leipzig 29/8 73.) V: Die Braut des Vaterlandes, Sch.; Die Madonna von San Martino, Op.; Jakob, kom. Op.; Der Glücksbauer, Ballett; König Drosselbart, Zaubermärch. *

Moeller van den Bruck, Arthur, Ästhethik. Paris, rue Delambre 35. (Solingen 23/4 76.) V: Die mod. Lit. in Gruppen u. Einzeldarstellungen 00/01; D. Variété, eine Kulturdramaturgie 01; Die Deutschen, Bd. I Verirrte Deutsche 04. H: Poe, Werke, 2. A. 00/03; Thomas de Quincey, Bekenntnisse eines Opiumessers 01; Daniel De Foe, Moll Flanders 03.

Möllhausen, Balduin, BP., Roman, Reiseschildergen, Biblioth.-Kustos. Berlin W, Augsburgerstr. 22. (Bonn 27/1 25.) V: Tageb. e. Reise a. Mississippi 2c. 58; Reise in den Felsengebirgen NAmerikas 61; Halbindianer, R. 61; Flüchtling, R. 62; Majordomo, R. 63; Palmblatter u. Schneeflocken, R. 64; Mormonenmädchen, R. 64; Reliquien, R. 65; Mandanenweise, R. 65; Meerkönig, R. 66; Nord u. Süd, R. 66; Hochlandpfeiler, R. 67; Hundertguldenblatt, R. 68; Piratenleutnant, R. 70; Kesselflicker, R. 71; Finkenhaus, R. 72; Die Einsiedlerinnen, R. 73; Westliche Fährten, R. 73; Monogramm, R. 74; Hyänen des Kapitals, R. 75; Kinder des Sträflings, R. 76; Reiher, R. 77; Vier Fragmente, R. 78; Töchter d. Konsuls, R. 79; Schatz v. Quivira, R. 80; Fanatiker, R. 81; D. Haushofmeister, R. 82; Trader, R. 83; Loggbuch d. Kapitäns Eisenfinger, R. 88 III; Familie Melville 84; Fährmann am Kanadian 85; Geheimnis d. Hulks 89; Hans Montagne 89; Die beiden Jachten 90; Die Söldlinge, R. 92; Kaptein Meerrose u. ihre Kinder, Erz. 93; Talisman 94; Welche von Beiden, R. 95; Um Millionen, R. 96; Der Vaquero 98; Die Dreilinden-Lieder, Dichtgen 96; Der alte Korpsbursche, Erz. 97; D. Fegefeuer in Frappes Wigwam 01; Unter falscher Flagge, maritimes Bst. 03; Die Verlorene 03; Bilder aus dem Reiche der Natur 04.

Molo, Hans Ritter von (Pf. Dr. Day), Dr., ⊙. Wien IX, Elisabethpromenade 45. *

Molo, Walter Ritter von, Roman, Nov., ⚙, Ingenieur d. k. k. Patentamtes in Wien. Wien IX, Elisabethpromenade 45, Clusiushof. (Sternberg i. M. 14/6 80.) V: Als ich die bunte Mütze trug 04. *

Moltau, Hans, s. Rudelsberger, Hans.

Moltke, Siegfried, Nov., ⚜, ⊙, /, ♛, Biblioth. d. Handelskamm. Leipzig, Mechlerstr. 1. (ebda 9/7 69.) V: Ged. 95; Aus meiner Skizzenmappe, Erz. 97; D. Leipziger Kramer-Innung i. 15. u. 16. Jahrh., histor. Abh. 01; Der hl. Karl, Sch. 03; Urkunden zur Entstehgsgesch. d. erst. Leipziger Großhandelsvertretung 04; D. erste Leipziger Handlgsgehilfenverein 04. H: Schauberg, Ich grüße dich! 95. ()

Mombert, Alfred, ⚜, Dr., RA. Heidelberg. (Karlsruhe i. B. 6/2 72.) V: Tag u. Nacht; Der Glühende; Die Schöpfung; Der Denker. (*)

Momm, Ernst Wilhelm, ASV., Roman. Mülheim a. Ruhr, Heißenerstr. 41 I. (ebda 20/7 79.) ()

Momsen, Heinr., geschichtl. u. volkstüml. Skizzen, Lehrer. Marne, Schlesw.-Holst. (Tönning 4/5 42.) V: Bilder aus Eiderstedt u. den angrenz. Gegenden 90.

Monbart, Frl. Helene v. (Pf. Hans v. Kahlenberg), Nov., Roman. Berlin-Steglitz, Kantstr. 17. (Heiligenstadt 23/2 70.) V: Ein Narr, R. 95, 2. A. 99; Die Jungen, R. 96, 2. A. 99; Misere, R. 97, 2. A. 99; D. letzte Mann, R. 98, 3. A. 99; Die Familie von Barchwitz, R. 99, 3. A. 01; Nixchen, R. 99, 80. Tausf. 04; D. Sembritzkys, R. 99, 3. A. 01; Eva Sehring, R. 01, 2. A. 01; D. Alte, R. 01, 3. A. 04; Häusliches Glück, R. 01; Der Fremde 01; Gesellschaftstypen, Sk. 02; Ulrike Dhuym, e. schöne Seele, R. 02, 4. A. 04; D. starke Frau v. Gernheim, R. 04, 3. A. 04; Die sieben Gesch. d. Prinzess. Kolibri, 6. A. 04.

Mönckeberg, Carl, ⊙, ⚜. Hamburg-Eppendorf, Ericastr. 135. (11/10 73.) V: Illusionen, Dr. 95; Riesenspielzeug, Dr. u. Verse 97; Hamburgisch. Lorbeerkranz, 3 Dramen in Versen 01. ()

Mongré, Paul, s. Hausdorff, Felix.

Monsterberg-Münckenau, Frl. Elimar v. (Pf. Hans von Skalong), (k.), ASV., ⚜, Skizzen, Nov., Humor. Arys, Ostpreuß., Prinz Albrechtstr. (Breslau 23/7 77.) V: Ged. 02.

Montanaro, s. Forberger, Otto.

Montanus, s. Jaennicke, Friedrich.

Montanus, s. Kronenberg, Mor.

Montanus, s. Lemberger, Ernst.

Montanus, s. Rolfs, Wilh.

Montanus, Ernst, s. Regensberg, Fr.

Montanus, Juvenalis, s. Rehrein, Val.

Montanus, Philolithus, s. Heydenreich, E. K. H.

Montecadine, Carlo de, s. Slop-Cadenberg, Karl v.

Montecampo, s. Bergfeld, Max.

Monteton, Otto v., s. Digeon.

Montigny, verw. Frau Adelheid de, geb. Borchers (Pf. El Neccar), Romane, Nov., Skizzen, Humoresken. Brüssel-St. Gilles, 25 rue de la Croix de Pierre. (Hannover). V: Seine Mutter,

N.; Ein belauschtes Gespräch, N.; Unter anderem Namen, N.; Ungeschminkt, Nn. a. d. Familienleben d. fahr. Künstler 04.

Montzheimer, Frl. Elsbeth (Pf. Erika Hellingen), DSch., Nov., Märchen. Arnstadt (Schwarzb.-Sond.), Lohmühlenweg 5. (Berlin 5/4 58.) **V:** Tropfen aus dem Märchenborn 03.

Moos, Paul, Musik, Ästhetik. Ulm a. D., Frauenstr. 7. (Buchau 22/3 63.) **V:** Moderne Musikästhetik in Deutschland 02.

Moosfeld, Karl, s. Bubella, Karl.

Mora, s. Perl, Henriette.

Mora, Otto, s. Mysing, Oscar.

Moralt, Otto, ⊙, /. München, Adelgundenstr. 5 II. (ebda 10/3 55.) **V:** Schwester Clarissa, Dr. 95, umgearb. 04; Irrwege, Lsp. 96; Fremdes Blut, Dr. 99; Der Herr Amtsrichter, Lsp. 99; D. Schwestern, Dr. 00; Ein Ehrenmann, Nov. 03.

Morasch, Eduard, /, ✉, Red. am „Schwäb. Merkur". Stuttgart, Wiederholdstr. 23. (Nürnberg 24/3 70.) ()

Mörath, Anton, ♛, Fürstl. Schwarzenbergischer Zentralarchiv-Dir. Krummau i. Böhm. (Graz 31/10 48.) **V:** Schloß Schwarzenberg in Franken 02; Einiges aus der Vergangenheit des Krummauer Scharfschützenkorps 04. *

Morawetz-Dierkes, Frau Leopoldine v. (Pf. Leo v. Dierkes), VV., ◍, ⊙, /, Erz. Wien IV, Klagbaumg. 12. (Krems, NÖstr. 61.) **V:** Aus dem Lande d. 1000 Seen 00.

Morcelly, Delphine, s. Schachne, Clara.

Mordaunt, Helene, s. Deubner, Hel.

Mordtmann, August J., PA., Nov., Roman, ⊙, /, Ψ, verantw. Red. d. „M. N. Nachr." München-Gern, Kratzerstr. 3. (Hamburg 27/2 39.) **V:** N. Phantasus, N. 81; Gold. Vließ, R. 83; Fürst v. Sevilla, Optte 89; Märchenprinzessin 90; Insel Zipangu, M. 99; Die Abrechnung m. Engl., Flugschr.; D. Albumblatt, R. 00; Sonnige Tage, R. 03.

Morecki, Lothar (Pf. Armor; Moriz Lotharski), literarhist. Kritik, /, cand. jur. Prag, Platnerg. 11. (ebda 21/9 80.)

Morello, s. Findling, Moritz.

Moreno, Filipp, s. Meister, Friedr.

Mores, Bruder, s. Seeliger, Ew. Gerh.

Moretto, Friedrich, s. Erlenmeyer, Friedrich.

Morf, Heinrich, romanische Ψ, Dr. phil., Prof. der roman. Philologie an der Frankf. Akad. für Sozial- u. Handelswiss. Frankfurt a. M., Klettenbergerstr. 8. (Münchenbuchsee, Bern 23/10 54.) **V:** Aus d. Gesch. d. franz. Dramas 86; Zeittafeln z. Vorlesgn üb. Molière 86; Die sprachl. Einheitsbestrebgen in d. rätischen Schweiz 87; D. Studium d. roman. Philologie 90; Gesch. d. neuern franz. Literatur, 1: Renaissance 98; Deutsche u. Romanen in der Schweiz 01; Aus Dichtung u. Sprache der Romanen 03.

Morgan, Frau Annitta (Pf. di Ronchiera), / weidmänn. Inh., Gattin des Folgend. Wien IX, Sobieskig. 9. **V:** Eine Jägerin für die Jägerinnen 03.

Morgan, Camillo, Roman, ⊙, /, Krit., **Ue:** GLF, Hrsg. u. Chefred. d. Jagdherren-Ztg „Fürs Jagdschloß". Wien IX, Sobieskig. 9. (ebda 28/10 60.) **V:** Kleine Blumen, kleine Blätter, G. 76; Feuilletons u. Novelletten 85; Waldveilchen, Sch. 85; 30 Tage in Kleinasien 86; König Camille, D. 86; Prinz Ludwig, R. 87; Belolawsky, hist. R. 88; Machlosyne, ep. Dichtg 88; Kreuz u. quer d. Bulgarien 89; Nassreddin-Schah u. das mod. Persien 89; Totis u. s. Theater 89; Glücksgodl, P. 91; A. Jonien, Sk. u. Stud. 93; Lublin u. Nekul, d. jüd. Kammergrafen, hist. R. 94; Erzherz. Albrecht 95; Fürst Ferd. od. Bulgarien u. d. Tode Stambuloffs 95; Erzherz. Ladislaus 95; Heldengestalt d. Erzhauses Österr. 96; La Germandrée, R. 96; Meine Kriegsberichterstatterfahrt nach Kreta 97; Revue d. griech. türk. Krieges 97; J. Redaktionsbureau 97; Skizzen a. d. Böhmerwalde 97; Eisentafelgräber v. Stuben, R. 97; Sumpf v. Wien, R. 97; Armenische Frage, histor. Sk. 98; Jäger-Gesch. 99; Künstlergesch. 00; Über den Fischotter und seine Jagd- und Fangarten 01; Aus d. Reiche Dianas 02; Unsf. Thronfolgers u. unserer Erzprinzen Weidwerk 03; Unser Kaiser als Jäger 04.

Morgan, M., s. Marasse, Marg.

Morgan, Walther, s. Pollaczek, Max.

Morgen, Alfred, s. Fastenrath, Rud.

Morgenstern, Christian, ✍, ✉, ⁂, Kunst-♛, ♆, Schriftleiter der Halbmonatsschrift „Das Theater". Berlin-Halensee, Ringbahnstr. 119. (München 6/5 71.) **V:** In Phantas Schloß, Dichtgn 95, n. A. 97; Horatius travestitus, e. Studentenscherz 97 II; A. vielen Wegen, G. 97; Ich u. die Welt, G. 98; Ein Sommer, G. 99; Und aber ründet sich ein Kranz, G. 02. **Ue:** Strindberg, Inferno 97; Ibsen: D. Fest auf Solhaug 98; Komöd. d. Liebe 99; Wenn wir Toten erwachen 99; Brand 01; Peer Gynt 01; Ged. 02; Catilina 02; Hamsun, Abendröte 04.

Morgenstern, Ernst, Polit., / techn.-wiss. u. kommerz. Fachartikel-Korr. **Ue:** FE. Paris XVI, Rue Singer 38. (Leipzig 21/8 58.)

Morgenstern, Gustav, Dr. phil., Feuill.-Red. d. „Leipziger Volkszeitg". Leipzig-Schleußig, Brockhausstr. 70. (Pausa 4/10 67.)

Morgenstern, Frau Lina, geb. Bauer, DSch., Nov., Jugendschr., Frauenfrage, Gesundheitspflege, Erziehung, Wirtschaftslehre u. Haushaltgskde, Hrsgin u. Redaktr. d. „Deutsch. Hausfrauenztg." (seit 1874).

Berlin W, Potsdamerstr. 82a. (Breslau 25/11 30.) V: Storchstraße, Gesch. 60, 2. A. 88 u. d. T.: Hundert Erz. aus d. Kinderwelt, 4. A. 04; In d. Dämmerung, M. 60; Aus d. Volksleben, Erz. 61; Paradies der Kindheit 61, 6. A. 04; Glaube, Andacht u. Pflicht 61; Kleine Menschen, Gesch. 62; Polens Nationallieder 64; Liebe u. Leid, N. 69; Leben Galileis 64; Plauderstunden, Erz. 74; Rezepte der Volksküchen, 3. A. 82; Volksküchen 83; Universalkochbuch f. Gesunde u. Kranke 82, 7. A. 98; Frauenbestrebgen unsr. Zeit 85/87; Frauen d. 19. Jh. 88/91 III; Öff. Wort üb. d. mediz. Stud. d. Frauen 88; Häusl. Beruf u. wirtschaftl. Erfahrungen, 6. A. 02; Für j. Mädchen, 1.—7. Jahrg.; 25jähr. Jub. d. Vereins d. Berl. Volksküchen 91; Hilfsbuch z. Gründg u. Leitung von Volksküchen 92, 3. A. 00; Jugendkal. 92; Schlüssel z. häusl. Glück, u. A. 05; Frauenarbeit in Deutschld 93; Ernährgslehre, Anleitg z. häusl. Gesundheitspflege, 5. A. 03; Entbindungsasyle f. notleid. Ehefrauen 94; Erinnergsblätt. an 70/71 95; Was kochen wir heute? 6. A. 99; Zehn gold. Leitworte f. Mädchen im Hausdienst 96; Bunter Märchenkranz, Ill. Ges.-Ausg. d. Orig.-Märchen 98 II, 2. A. 00.

Morgenstern, Ludwig, ∩, Dr. phil., Schuldir. a. D. Göttingen, Rosdorferweg 32. (Clausthal 7/2 35.) V: Einführg in d. Gebiet d. Physik 88, Frageheft hierzu 87.

Morgenstern, Paul, ⚖, Dr. jur., preuß. Gerichtsass. a. D. Heidelberg, Bergstr. 62. (Halberstadt 7/2 55.) V: Eine deutsche Schutzvereinigung von Besitzern fremder Wertpapiere 99.

Morière, K. de la, s. Mappes, Katharine.

Morin, George, ♆, ☉, ♪. München-Haidhausen, Steinstr. 65 III. (Freising 1/20 31.) V: Stern u. Rose, Erz. 63, 1864, Festsp. 64; Fee Morgane, Soloscherz 71; König, Dichter u. Maler 74; Passau 78; Aus ruhmvollen Tagen 82, 2. A. 84; Ludwig II. 86; Münchn. Dichtergrüße an die deutsch. Turner 89; Ges: Ged. 92; Regentropfen, G. 93; München u. die Königsschlösser, 23. A. 98; Erz. e. Wandervögeleins 96; Ein neuer Liederfrühling, G. 01.

Moriz-Eichborn, Kurt Karl Friedr., Kunst♛, Dr. phil., Mitinhaber d. Bankhauses Eichborn & Co. Breslau, Blücherplatz 13. (ebda 4/2 77.) V: Der Skulpturenzyklus in d. Vorhalle des Freiburger Münsters u. s. Stellung in d. Plastik des Oberrheins 99; Das Soll u. Haben von Eichborn u. Co. in 175 Jahren, e. schles. Beitrag z. vaterl. Wirtschaftsgesch. 03.

Morneweg, Karl, ♛, bes. Kult♛ des Mittelrheins, Archivr., Vorstand des Erbacher Archivs, der Hofbibliothek, sowie d. Bibliotheken zu Schönberg u. König i. O. Erbach (Odenwald), Hessen. (Gr.-Bieberau 7/6 56.) V: Joh. v. Dalberg, ein deutscher Humanist u. Bischof 87; Gesch. d. Odenwalds (in Volk, Der Odenwald) 00.

Morold, Max, s. Millenkovich, Max v.

Morren, Th., s. Hofmannsthal, Hugo v.

Morris, Max, Lit., ♆, Dr med., Arzt. Berlin NW 87, Wullenweberstr. 11. V: Goethe-Studien 97, 2. A. 02 II, v. Kleists Reise n. Würzburg 99; D. Mentawai-Spr. 00. H: Brentano, Romanzen vom Rosenkranz 03; Goethe, Egmont 03.

Morsbach, Lorenz, engl. Spr. u. Lit., Dr. phil., o. UP. Göttingen, Hoher Weg. (Bonn 6/1 50.) V: Ursprung d. neuengl. Schriftspr. 88; Mittelengl. Grammatik 96; Anmerk. zu Fr. Th. Vischer, Shakespeare-Vorträge 99 ff. IV. H: „Stud. z. engl. Philologie" s. 97. MitH: Old and Middle English Texts 00.

Morsch, Frl. Anna, Musik♛, Vorst. e. Musik-Inst., Redaktr. d. „Klavier-Lehrer". Berlin W, Ansbacherstr. 37. V: D. ital. Kirchengesang bis Palestrina 87; Deutschlands Tonkünstlerinnen 93.

Morsch, Hans, klass. u. deutsch. Lit., Dr. phil., Prof. Berlin SW, Bellealliancestr. 103. (Frankfurt a. O. 25/5 55.) V: De Graecis auctoribus in Georgicis a Vergilio expressis 78; Goethe u. die griech. Bühnendichter 88; De Varrone Reatino auctore in Georgicis a Vergilio expr. 97.

Mosapp, Herm., ✝, Dr. phil., Schulrat, Red. d. „Immergrün" u. der „Neuen Blätter aus Süddeutschland für Erziehung u. Unterricht". Stuttgart, Moltkestr. 18. (Mainhardt 17/4 63.) V: Stiftskirche in Stuttgart 87; Herz. Christ. v. Württ. 89; Lutherstätten 89; J. Andreä 90; K. Gerok 00; D. württ. Religionsreversalien 94; Leitfad. f. d. ev. Relig.-Unterr. in d. all. Fortbildgssch. in Württ. 95; Charlotte v. Schiller 96, 2. A. 02; Wilh. Hauff 03; Luther als deutscher Volksmann 03; Herr bleib bei uns (tägl. Abendandachtbuch) 03; Friedrich Schiller 05.

Moschkau, Otto Karl Alfr. (Pf. A. v. d. Lubota), ♛, 𝒻, ⚔, Jagd, Touristik, Kgl. Kommiss R., Dir. d. hist. Museums. Oybin i. S. 37. (Löbau i. S. 24/1 48.) V: Frühlingsblüten, G. 68; Löbau u. Umg. 69; Führer durch d. Oberlausitz 70, 4. A. 80; Goethe u. Carl August auf d. Oybin 80; Gabel u. Schloß Lämberg 80; Zittau-Führer 72, 5. A. 93; Raubburgen d. Lausitz, Schlesiens u. Böhmens 73, 2. A. 79; Chronik v. Oberkunersdorf 75; Schloß Nossen u. Kloster Altzelle 75; Schiller in Gohlis 77; J. Pitzinger 78; F. Brion v. Sesenheim 79; Burg Wehlen u. Rathen 79; Auf dem Oybin 80; König Albert auf d. Balzjagd in Oybin 81, 2. A. 86; Burg Tollenstein 82; Cottmar b. Löbau 82, 2. A. 83; Gratzerhöhle am Töpfer 83; Burg Falkenburg b. Gabel 84; Burg

Mühlstein b. Zwickau 84; BurgenBürgstein u. Schwoika 83, 2. A. 92; Oybin-Chronik 84; Kurort Oybin 84; Prähist. Altertümer d. ObLausitz 2. A. 85; Gesch. d. Burg Carlsfried, 2. A. 86; Oybin als Terrainkurort 86; Jungfernsprung a. d. Oybin 87, 6. A. 96; Gr. Oybinführer 85, 9. A. 03; Kleiner Oybinführer 73, 15. A. 03; Napoleon I. in Zittau 89; Wettiner Besuche in Zittau u. d. südl. Oberlausitz 89; Schloß Friedland i. B. 90; Volkssagen vom Oybin 90, 2. A. 91; Friedrich II. in d. Südlausitz 91; Dr. v. Stephan in Oybin 92; Th. Körner und Lützows Freikorps in d. ObLausitz 93; Oybin mit Hain als Luftkurort u. Sommerfrische 00, 2. A. 04; Denksteine u. Gräber von 1813 in der ObLausitz 03.

Mose, Frl. Josepha (Pf. Jassy Torrund), ASV., Nov. Breslau, Monhauptstr. 22. (Preetz, Holst., 20/9 60.) **V:** Was d. Leben bringt 95; Christrosen u. a. Nov. 97; Erkämpftes Glück 97; Sonjas Rache 98; Wenns dunkel wird 01; Weiße Narzissen 04.

Mosel, Karl Joh. v. der, s. Kohn, J. K.

Mosella, v., s. Görgen, Adam.

Mosen, Reinhard, ♀, ♆, Krit., Lit♛, Dr. phil., GRegR., ObBibl. Oldenburg, Huntestr. 4. (Dresden 21/8 43.) **V:** Üb. Th. Otways Leben u. Werke 75; R. Hood, Libretto 76; Jul. Mosen 77; Leben d. Prinzessin Ch. A. de la Tremoïlle 91. ()

Mosen, S., s. Oppenheim, Adolf.

Moser, Ernst, ♆, ♀, Humor, Ep., Roman, Red. der „Theater- u. Musikzeitg." Königsberg i. Pr., Postsach. (ebda 9/1 63.) **V:** Königsberger Theatergeschichten 02 u. m. a.

Moser, Felix H., Red. von Grethleins prakt. Hausbibliothek. Naunhof i. S. (Leipzig 3/10 63.) **V:** Buch d. Liebhaberkünste 98; 170 Liebhaberkünste und Dilettanten-Arbeiten 98, 2. A. 02; Buch der Jugendspiele u. Beschäftigungen 99; Weihnachtsarbeiten 99; Allerlei Erwerb u. Nebenverdienst 01; Unterhaltungen im Familienkreis 04.

Moser, Hans, VV., **Ue:** RPRumISFE LGLit. Leipzig-Dölitz, Mühlstr. 12. (Leipzig 18/10 57.) **V:** Deutsche Stenogr. 80; Span. Malerei 85; Engl. Malerei 86; Gesch. d. Weltsprache 88; Volapük u. deutsch. Professoren 88; Prakt.-theoret. Gramm. d. russ. Sprache 88; Allgem. Gesch. d. Stenogr. I 91; Die Entstehg der rumänisch. Präpositionen 03. **Ue:** Rastolnikoff, Memoiren aus einem Totenhaus 88; Dostojewskij, Schuld und Sühne 89; Turgenjeff, Memoiren eines Jägers; Tolstoj, Anna Karenina 90.

Moser, Joh., Musiktheorie, Dr. phil., Sem.-Lehr. a. D. Berlin W, Luitpoldstr. 30. (Mainz 14/9 52.)

Moser, P. Joh. Paul M., (k.), Servit., Red. d. „Monats-Rosen". Innsbruck. (Höfen 31/10 44.) **V:** Dienst d. Schmerzensmutter 85, 3. A. 00; Manuale OSBMV. 88; Ritus induendi etc. OSBMV. 88; Schule d. geistl. Lebens für die Laienbrüder und Oblaten d. Servitenordens (m. P. V. M. Mayr) 96; D. marian. Tagzeiten, Ordensgebete für die Tertiaren des Ordens der Diener Mariä 00; Andachten zur schmerzhaften Mutter 00. **H:** Greimbl, Schola Novitiorum 90.

Mösli, Kämmert vom, s. Brandsteter, R.

Moest, Friedrich, Kritik, ObRegisseur, Dir. von Reichers „Hochschule f. dramat. Kunst". Berlin W, Pragerstr. 30 III. (Karlsruhe i. B. 28/7 67.)

Moszkowski, Alex., BP., Humor, /, Kunstessay, Chefred. der „Lust. Blätter". Berlin W, Kleiststr. 42. (Pilica 15/1 51.) **V:** Aut. Notenquetscher, satir. G., 8. A.; Poet. Musikgesch., 3. A. 76; Schulze u. Müller im Ring d. Nibelungen; Marinierte Zeitgesch., Hum. 83; Tonkunst u. ihre Meister 86; (m. R. Nathanson): Schweigegeld, Sch. 86; Stanley in Afrika; D. Million; N. Hum. 93; Heit. Dichtgn 94; Lustige Fahrten 95; Satyr 98; Das Überbüchl 01; Pariser Bummel 01; D. lust. Musikanten, 3 Kom. 01.

Moewig, Arthur, /, Reiseber., **Ue:** F, Red. d. „Belletrist. Korrespond." Dresden-A., Porticusstr. 1 p. (Königsberg i. Pr. 14/12 73.) **Ue:** Hector France, Aus dem Reiche des Haschisch 02. *

Moyscowicz, Leo (Pf. Leo Erichsen), VV., /, ♌, ⁂, ◉, ✍, Nov., Reisebriefe. Breslau, Lessingstr. 1. (ebda 29/3 75.) **V:** An der Grenze des Übersinnlichen 05.

Možný, W. W., (k.), ♆, Hum., Nov., Musikprof. u. Kompon. Wien IX, Georg-Siglg. 13. (Prag.) **V:** Das verhängnisvolle „S."; Die Medaille; Ninettas Rache, eine Tiergesch.; Kampfesmüde, N.; Carola, N.; Ein Menschenfreund, Hum.; Wiener Silhouetten; Vergessen, N.; Humoresk.: Dein auf ewig! Der letzte Sonntag meiner sel. Hose; D. Vielfraß; E. Dankschreiben; Gespenstergesch.: D. gespenstigen Tritte; Der geprügelte Ahnherr; Wiener Stilblüten; Ein Ständchen, Hum.; Die Wahnsinnige, Dorfdrama; Theaterreminiszenzen; Der Mohr, Hum.; Eine Zigarre für Dreie, Hum.; Das billige Eis, Hum.; Ein schreckliches Geheimnis, N.

Mrazović, Milena, s. Preindlsberger-[Mrazović.

Much, Matthäus, Urw♛s-Forscher, Dr. jur., k. k. RegR., Konservator, Mitgl. d. Zentr.-Kommiss. für Kunst- u. hist. Denkmale. Wien XIII, Penzingerstr. 84. (Göpfritz 18/10 32.) **V:** Die Zeit des Mammuts 81; Älteste Besiedelg d. Länder d. österr. Kaiserstaates 84; Kupferzeit in Europa u. ihr Verhältn. z. Kultur d. Indogermanen 86, 2. A. 93; Prähistor. Atlas der Länder d. österr. Monarchie 89; Prähistor. Wandtafel für Volks- u. Mittelschulen 93; Die

Heimat der Indogermanen 02, 2. A. 03.

Much, Rud., german. u. kelt. Sprach♛ u. Altertumskde, Dr. phil., ao. UP. Wien XIII, Penzingerstr. 84. (ebda 7/10 62.) **V**: Deutsche Stammsitze 92; D. germ. Himmelsgott 98; Deutsche Stammeskunde 00.

Muchall, Mary, /, **Ue**: EF. Berlin W, Dörnbergstr. 7, Gh. III. (Itzehoe 10/5 45.) **Ue**: Malot, Ohne Familie 80.

Mucke, Karl Ernst, Sprachwissensch., Dr. phil., Prof., GObLehr. u. Bibl., Red. d. „Lužica" u. „Časopis Maćicy Serbskeje". Freiberg, Sachsen, Hainichenerstr. 6. (Großhänchen 10/3 54.) **V**: Niederwend. Volkslieder 77: Oberwend. Volkslieder 83; Vollst. Statistik u. Ethnographie d. Lausitzer Wenden 86; Ethnogr. Spezialkarte d. Ob.- u. Nied.-Lausitz 86, 2. A. 95; Histor. u. vergl. Laut- u. Formenlehre der niedersorb. Sprache 91; Lustsp. u. Burlesken in wend. Sprache; D. slav. Ortsnamen d. Neumark 98; Die Sprachreste der Lüneburger Wenden (poln.) 03; Die Slaven im Herzogtum Lüneburg (tschech.) 04. **H**: A. Zeiler, Ges. Werke 83/92 IV; Ad. Černy, Mythologie d. Lausitzer Wenden 98; Sprichwörter der Oberlausitzer Wenden 02.

Mücke, Leo, s. Wauer, Hugo.

Muckenschnabel, Karl (Pf. Karl Freiherr v. Waldhwozd), ♅, Erz., k. k. ObGeometer. St. Pölten, Nied.-Östr. (Wien 17/11 63.) **V**: Lerchengetriller, G. 92; A lustigs Spatzl, G. 93; Koaspotzgsangeln, G. 98; Wildrosen, G. 98; D. Prinzessin Brautfahrt, E. ()

Muff, Christian, klass. Ψ, Dr. phil., GehRegR., o. HonProf. Halle u. Rektor der Landesschule Pforta. (Treffurt 14/8 41.) **V**: Chor in d. att. Komödie v. Aristophanes 71; Üb. d. Vortrag d. chorischen Partien bei Aristophanes 72; Chorische Technik des Sophokles 76; De choro Persarum fabulae Aeschyleae 78; Vier Vorträge 79/83; Chor i. d. Sieben des Äschylus 82; Das Schöne 88; Idealismus 90, 3. A. 02; Deutsches Lesebuch f. höhere Lehranstalten 92/02 X, z. T. 12. A.; Lesebuch f. höh. Mädchenschulen (m. A. Dammann) I—VI, 95—98; Sieben Sedanreden, 1. u. 2. A. 95; Sophokles, Text u. Kommentar, König Ödipus 94, 2. A. 01; Antigone 95; Ajas 96; Philoktet 97; Ödipus auf Kolonos 98; Elektra 99; Trachinierinnen 00; Der Zauber der Homerischen Poesie 01; Humanist. u. realist. Bildung 01; Euripides' Iphigenie bei den Taurern 03. ()

Müffelmann, Leo, ⁂, Nationalökon., Dr. phil., Referendar, Archivar. Berlin NW 6, Schiffbauerdamm 16 p. (Rostock i. M. 1/5 81.) **V**: Das Problem d. Willensfreiheit 02.

Müffelmann, Ludwig, BP., ♛, ♅, /, ☋, ☐, Freimaurerei, Dr. phil. Charlottenburg, Spandauerstr. 18. (Schwerin 10/8 53.) **V**: Reimchronik d. Marschalk Thurius u. ihre Quellen 76; Richard Wagner u. die Entwicklung z. menschlichen Freiheit 03, 2. A. 04.

Mühe, Ernst, ✝, Dompred. Naumburg a. S., Jägerpl. 6 p. (Everingen 29/12 31.) **V**: Leidensgesch. Jesu 67, 4. A. 01; Zwölf Fragen über Zwilehe 73, 4. A. 74; Kirchl. Anstand u. Unarten 73, 2. A. 87; Geheimnis der Zukunft 75, 8. A. 98; Der Konfirmandenunterricht 78, 3. A. 98; Darf ein Christ tanzen? 81; Bibl. Merkwürdigkeiten I 83, 3. A. 02; II N. F. 86, 2. A. 99 III; Lichtstrahlen in dunkle Bibelstellen 88 IV; N. Lichtstrahlen 91 V; Früchte u. Beeren a. d. Bibelgarten 95 VI; Blätter v. Lebensbaume d. H. Schrift 02; Alttestamentl. Evangelien 83; Auszug aus d. Offenb. v. Seiß 87; Pastorale Würde 87; Die Mission in der Predigt 90; Prophet. Epistelpredigten 92; Lehre von den letzten Dingen 92; Seufzende Kreatur 93; Was wissen wir v. den Engeln? 03; Bestimmung? oder freier Wille? 94; Der evang. Hauptgottesdienst 95; Beinahe, aber doch nicht! 96; Fünf biblische Lieder mit Melodien 96.

Mühl, Carl, ◍, Hauptred. u. Bearb. von Meyers Reisebüchern. Leipzig, Jablonowskystr. 1 III. (Jüterbogk 25/3 41.)

Mühlau, Alois, (k.), Dr. phil., GObLehr. Glatz, Schles., Wilhelmsplatz 6. (Melling, Glatz 5/9 56,) **V**: J. Chapelain, biogr.-krit. Studie 93; Leitf. d. Physik 94, 2. A. 04; Marie-Antoinette 95, 2. A. 01; D. Bretonen Leben u. Sterben 02; Napoleon I. a. St. Helena 02; La Bretagne et les Bretons 03; La guerre de 1870/71 03; Conteurs de Nos Jours 04; Deutsches Lesebuch für ländliche Fortbildungsschulen 04.

Mühlau, Ferd., ✝, D., o. UP., W. StaatsR. Kiel, Beselerallee 53. (20/6 39.) **H**: Böttcher, N. exeg.-krit. Ährenlese zum A. T. 63/65 III; Böttcher, Lehrbuch der hebr. Sprache 66/68 II; De proverbb. Aguri et Lemuelis origine 69; Besitzen wir den ursprüngl. Text d. heil. Schrift? 84; (m. Kautzsch): Liber Genes. sine punctis exscriptus, 4. A. 04; Gesenius' hebräisches u. chaldäisches Wörterb. (m. Volck), 11. A. 90; Die bibl. Lehre v. Gewissen 89; Zur paulinischen Ethik 98; Martinus Seusenius' Reise in d. hl. Land 02.

Mühlbrecht, Otto, Bibliogr. Wissensch. u. Gesch. d. Buchhandels, Mitinh. d. Firma Puttkammer & M. in Berlin. Groß-Lichterfelde, Marienstr. 27. (Braunschweig 28/2 38.) **V**: Beethoven u. s. Werke 66; Der holl. Buchh. seit Coster 67; Die Lit. d. deutsch. u. ital. Kriegs 1866 67; Die Lit. der preuß. Staatswiss. 68; Übersicht d. staats- u. rechtswiss. Lit. 68—03, 36 Bd.; Das internationale Privatrecht, s.

Ursachen u. Ziele 78; Erinnergen aus 30 Jahren 1860—90 90; Wegweiser durch die neuere Lit. d. Staats- u. Rechtswiss. 86, 2. A. I 93, II 01; D. Lit. d. Entwurfes e. BGB. 91; Denkschrift betr. d. Errichtg e. Zentralbureaus zum Schutze d. Urheberr. 91; Bibliogr. im Dienste des Buchh. 94; Bücherliebhaberei in ihrer Entwicklg bis z. Ende d. 19. Jahrh. 96, 2. A. 98; Aus m. Leben 98; Kongreß-Erinnerungen 00; Bibliographie des BGB. 00|01 III; Erinnerungen, Neue Folge 1890—1903 03.

Mühling, Karl, BP., ♛, /, Dr. phil. Groß-Lichterfelde, Fontanestr. 3. (Berlin 19/9 58.) V: Gesch. der Doppelwahl d. J. 1314, 82. Ue: Carducci, Ça ira, 12 Sonette 93.

Mühlmann, Felix, ♛, Kunst♛, ℝ, Reg.u.SchulR. Merseburg. (Beverungen 4/9 46.) V: Gesch. d. Stadt Belzig 70; Gesch. des Klosters u. der Stadt Riesa 81; Das deutsche Kaiserpaar im heil. Lande 99.

Mühsam, Erich, Satire. ✠. Lausanne, 2 rue Madeleine. (Berlin 6/4 78.) V: Die Homosexualität 03; Die Wüste, G. 04.

Mukki, Megerle, s. Nydegger, Hans.

Mülhaupt, Friedr. Wilh., †, D., Prof. am altkath.-theolog. Seminar, Hrsg. des „Deutschen Merkur". Bonn, Schumannstr. 45 (28/10 72.) V: Religion — Kultus — Kirchensprache; Über wahre und falsche Heiligenverehrg; Natur u. Bibel, Anthropologie u. Nationalität. *

Muellenbach, Frau Ute (Pf. Scholastika Schnurcks), Humor. Bonn, Gierg. 32. (ebda 27/10 61.) V: Aus junger Ehe, Skizzen (m. Ernst Muellenbach), 02. H: Ernst Muellenbach: Aphrodite, N. 02; Waldmann und Zampa, N. 04.

Müllendorff, Eugen, Ue: Türk., Dr. phil., Ingen. Berlin W 57, Bülowstr. 6 II. (Steinau a. O. 3/7 55.) V: Erzählgen aus d. Orient 90; Die Automobilien 99, 2. A. 00: Die Leuchttürme 02; Aufgaben aus der Elektotechnik 02. Ue: Schwänke des Naßr-eddin und Buadem von Mehemed Tewfik 90.

Müllendorff, Jul., (k.), †, SJ., Spiritual. Wien (Lainz), Exerzitienhaus. (Luxemburg 9/8 35.) V: Leben des hl. Clemens Willibrord 68; Schuhmacher Busch 70; Hl. Kunig. 71: D. Reichtum d. göttl. Erbarmungen 72; Gesch. d. Gnadenbildes d. Trösterin d. Betrübten in Luxemb̃g, 4. A. 78; Marchal, Buch d. Hoffnung, 3. A. 87; Buch v. rechten Mann, 5. A. 99; Reuter, Beichtvater, 6. A. 01; Rogacci, Von d. Einen Notwendigen, 2. A. 01; Methode z. Auffindung d. Ehehindernisse bei mehrfacher Blutsverwandtschaft 88; Entwürfe zu Betrachtungen n. d. Methode d. hl. Ignatius 86|04 XIII; Die Heiligung d. Handarbeit 84, 3. A. 99; De castitate servanda Tract. moral. 94; Meßopfer u. Kommunion 00; Der Glaube an den Auferstandenen 00; Das schönste Christgeschenk d. Kommunion 02; Leben Mariä d. allers. Jungfrau 04.

Müllenfeld, Dr. Wolfgang, s. Buschhorn, Karl.

Müllenhoff, Frl. Emma, Skizzen, Ue: E. Kiel, Schloßgarten 5. (ebda 22/9 71.) Ue: Schriften Peabodys 00 ff. V: Aus ein. stillen Hause u. and. Geschichten für besinnliche Leute, 1. u. 2. A. 04. *

Müller, Adalbert (Pf. Adalbert zur Aue), Humor, Roman, Dr. phil. Reinerz, Schles., Villa Dora.

Müller, Adolf, Naturwiss., ♛, ⊙, Ob.-Förster i. P. Darmstadt, Bessungerstr. 102. (Friedberg, Weiterau 16/1 21.) V: Gebr. Haas i. J. 1848, P. 53; D. letzten Tage v. Pompeji, O. 55; Faust, Tr. 69, 3. A. u. d. Tit.: Fausts Kampf u. Sieg, Tr. 02; Thusnelda, Sch. 87; — m. s. Bruder Karl: Charakterzeichnung der deutschen Singvögel 65; Wohngen i. d. Tierwelt 66; Gefangenleben deutsch. Singvögel 71; Einheim. Säugetiere u. Vögel 2c. 73; Unsere nützlichst. Säugetiere 2c. 76; Tier d. Heimat 82, n. A. 89. ()

Müller, Adolf, Griech. Tragiker, Dr., Prof. a. d. Gelehrtenschule. Kiel, Stiftstr. 13. (Neuhaldensleben 25/11 52.) V: Sophokles' Elektra, deutsch 92; Ästhetischer Kommentar zu den Tragödien d. Sophokles 04. *

Müller, Alb., klass. Altert.-Wiss., Dr phil., GRegR. Hannover, Bundestr. 6 (Ringelheim 14/9 31.) H: Aristoph. Achar nenses 63; Bleskes lat. Elementarb. 67, 11. A. 97; Trachten d. Römer u. Römerinnen 68; Lehrbuch d. griech. Bühnenaltert. 86; Neuere Arbeiten auf d. Gebiete d. griech. Bühnenwesens 91; Griech. Schulgramm.; Griech. Lese- u. Übungsbuch 93; Untersuchgen z. d. Bühnenaltertümern 98; Manöverkritik Kaiser Hadrians 00; Das attische Bühnenwesen kurz dargest. 02; Jugendfürsorge in d. röm. Kaiserzeit 03.

Müller, Alfred von (Pf. A. v. Metternich), Kriegs♛ der Neuzeit und Chronik Kolonial♛, Oberltn. Rottleberode a. Harz. (Saarbrücken 14/7 69.) V: Krieg zw. China u. Japan 95, 96; Der Krieg in Südafrika 99, 01; Kritische Betrachtungen üb. d. Burenkrieg 00; Der Befreiungskampf der Buren 01; Die Wirren in China, I 00, 02, II 03; Unsr. Marine in China 02.

Müller, Alph., s. Levy, Alph.

Müller, Ant. (Pf. Bruder Willram), (k.), ✠, Kaplan. Innsbruck. (Bruneck, Tirol 10/3 70.) V: Kiesel u. Kristall, G., 3. A. 01; Wanderweisen und Heimatlieder 97; In wachen Träumen 00; Blütenstaub u. Blättergold 03.

Müller, August W. F., Sekr. d. „Kunst-

halle". Hamburg. V: Alexei Petrowitsch, Tr. 80; Die geschied. Frau, Sch. 98; Elvira, Lebensb. 03.

Müller, Bernhard, Kunstw, Archäol., Dr. phil., Großh. Museums-Assist., Hrsg. d. Quartalblätt. d. hist. Ver. f. d. Großh. Hessen. Darmstadt, Im Geisensee 11. (Hannover 26/9 69.) V: 13 Gemmen d. Göttinger Univ.-Smmlung 91; Seb. Furck, Kupferst. und Kontrafaiter von Frankfurt a. M. 98.

Müller, Carl (Pf. C. Müller-Fraureuth), Deutsche Sprache u. Literatur, Dr., Prof., ObLehr. Dresden-Strehlen, Waterloostr. 9. (Fraureuth 27/1 59.) V: D. deutsch. Lügendichtgn 81; Die Ritter- u. Räuberromane 94; Aus d. Welt der Wörter 04. *

Müller, Carl (Pf. Carl Müller-Rastatt), PA., ♆, ☉, Nov., /, Dr. phil., Red. am „Hamb. Corresp.". Hamburg, Bogenstr. 23. (Rastatt 29/7 61.) V: De similitudinibus imaginibusque apud veteres poëtas elegiacos 87; Heidelerche, Lsp. 88; Heimkehr, Sch. 91; Weg z. Glück, Sch. 93; F. Hölderlin 93; In Treue fest, Dr. 95; D. Glücksritter, O. 96; Herm. u. Dorothea, O. 97; In die Nacht, N. 98; D. Übermensch, Lsp. (m. H. David) 02; Cadoudal, Optte (m. C. Wallner) 03; Die Redaktrice, Kom. (m. H. David) 03; Das Land der Jugend, Kom. (m. H. David) 04.

Müller, Carl Friedrich, ♆, /, Dr. phil., GP. Kiel, Fleethörn 28. (Aurich 28/7 44.) V: De pedibus solutis in dialogorum senariis Aeschyli, Sophoclis, Euripidis 66; Die szenische Darstellung des Äschyleischen Prometheus 71; De pedibus solutis in tragicorum minorum trimetris iambicis 79; Karl Kraepelin 84; Ignatii Diaconi tetrasticha iambica et versus in Adamum 86; Ignatii Diaconi et aliorum tetrasticha iambica (in Babrii Fabulae Aesopeae, ed. O. Crusius) 97; Katalog der Bibliothek des Gymnasiums zu Kiel 00; Der Mecklenburger Volksmund in Fritz Renters Schriften 02; Zur Sprache Fritz Reuters 02. H: Fritz Reuters sämtl. Wke, mit Biogr. u. Einleitgn 05.

Müller, Fräulein Clara, ♆. Berlin-Steglitz. (Lenzen b. Belgard 5/2 61.) V: Mit roten Kressen, G. 98, 2. A. 99; Sturmlieder vom Meer, G. 01.

Müller, Curt Carl Friedrich, ♆, ☉, Nov. Dresden, Hopfgartenstr. 30 II. (Zwickau 16/3 65.) ()

Müller, David Heinr., semit. Sprachen, Epigraphik, Bibelforschung, Dr. phil., o. UP., Red. d. „Wien. Zeitschrift f. d. Kunde d. Morgenlandes". Wien VIII Feldg. 10. (Buczacz 6/7 46.) V: Himjarische Inschriften 75; Himj. Stud. 76; Südarab Stud. 77; Bericht über eine Reise u. Konstant. 78; Burgen u. Schlösser Südarab. 79/81 II; Sabäische Denkmäler (m. Mordtmann) 83; Z. vergleich. semit. Sprachforschg 83; S. Laugers Reiseberichte und die von ihm aes. Inschriften 83; Keilinschrift v. Aschrut-Darga 85; Die sabäischen Altertümer der Berl. Museen 86; Z. Gesch. d. semit. Zischlaute 86; Epigr. Denkmäler aus Arabien 89; Rezensionen u. Versionen des Eldadhad-Dâni 92; Die altsemit Inschriften v. Sendschirli 93; Epigraph. Denkmäler aus Abessinien 94; Ezechiel-Studien 95; Die Propheten in ihrer ursprünglichen Form 96 II; Die Haggadah von Sarajewo (m. v. Schlosser) 98 II; Palmyren. Inschriften 98; Strophenbau u. Responsion 98; Südarab. Altertümer 99; Die südarab. Expedition; Die Mehri- u. Sokotri-Sprache 02; D. Gesetze Hammurabis 03; Sokotri-Texte 04; Üb. die Gesetze Hammurabis 04. H: Kitâb al Farq 76; Hamdânis, Geogr. der arab. Halbinsel 84/91 II; Tabari Annales 88.

Müller, Eduard, indische Ψ, Buddhismus, Dr. phil., o. UP. Bern, Effingerstr. 47. (Berlin 14/4 53.) V: Ancient inscriptions in Ceylon 83; Dhammasangani 86; Paramatthadipani 94; Atthasâlini 98.

Müller, Emanuel (Müller-Baden), populär-wissenschaftl. Schriften, Architekt u. Baumstr. Eisenach, Luisenstr. 7. (Paris 27/3 67.) V: Der Bauherr u. Hauswirt 00. H: Bibliothek des allgem. und praktischen Wissens 03 ff. *

Müller, Ernst, ⚙, ThSchP., Geh HofR., Mitgl. d. Kais. Patentamtes. Dresden-Plauen, Daheimstr. 8. (Crimmitschau 1/9 56.) H: Karmarsch-Fischer: Handbuch der mechan. Technologie, 6. A. 91 III; Handbuch der Spinnerei 92, d. Weberei 96; Studien üb. d. Krempeln d. Baumwolle 96; Handb. d. Papierfabrikation 97/05.

Müller, Ernst, Lit.w (Schillerforschg.), Dr. phil., GLehr. Stuttgart, Gaisburgstr. 19. (Goldburghausen 1/2 57.) V: Schillers Kabale und Liebe 92; Schillers Kal., nach dem 1865 ersch. Text ergänzt u. bearb. 93; Schillers Mutter 94; Schillers Jugenddichtg u. Jugendleben 96; Schiller-Regesten 00; Schillerbüchlein f. Schule u. Haus 01. H: J. Kerners Briefwechsel m. sein. Freunden 97 II; J. Kerners Ged. 98; D. Schwäb. Dichterkreis, G. 02; Schillers Persönlichkeit 05.

Müller, Eug., (k.), Apologetik, w, Dr. phil., o. UP., MitHrsg. d. „Straßburger theolog. Studien". Straßburg i. E., Bruderhofg. 2. (Ranspach 31/8 61,) V: Natur u. Wunder 82; L'archéologie chrét. en Allemagne 99; La théologie cathol. en Allem. 00. H: Hettinger, Apologie d. Christent., 7. u. 8. A. 95/99. ()

Müller, Ewald, LB., ♆, Epik, ☉, Nov., /, Kritik, Lehrer. Cottbus, Karlstr. 10. (Drebkau 21/1 62.) V: Frühlingsblüten, G.

84; Verhaltene Gluten, G. 88; Morkusko, E. 91; Aus der Streusandbüchse, G. 93; D. Wendenturm i. d. NLausitz 93; Humor-, bilder- u. reimvoller Spreewaldführer 97; Der kranke Sultan, Optte 98; Cottbus, Festsp. (m. M. Birkenfeld) 00; Führer durch d. Stadt Cottbus 01; Spreewaldgrüße, G. 01.

Müller, Fedor (Pf. Johs. Meru), ♆, /. Berlin N, Treskowstr. 14. (St. Petersburg 28/8 81.) **V**: Walpurgis, Am Quell der Zeiten (m. E. Barnick u. C. Matthies) 02.

Müller, Franz, Stenographie, k. bayr Oberst z. D. München, von der Tannstr. 30 III. (Regensburg 24|3 47.) **V**: D. Stenographie im deutsch. Heeresdienst 90; Übersichtl. Inhaltsverz. d. bayr. Blätter für Stenographie u. d. stenogr. Lesebibl. 02. ()

Müller, Franz, klass. ♆, ♆, Dr. phil., GP. Quedlinburg. (Dez. 47.) (*)

Müller, Franz (Pf. Heinr. Studentenfreund), Didaktik u. Katechetik. z. Z. Wörishofen, Bay., Asyl, Zimmer 70. (Bavendorf 31/1 63.) **V**: Universal-Methode Original (Latein, Griech., Hebräisch u. s. w.) 04 u. a.

Müller, Franz Carl, ✗, ♛, Dr. med., Nervenarzt, Red. v. „Deutsche Praxis". München, Thierschstr. 20 II. (18|7 60.) **V**: Letzten Tage Ludwigs II. v. Bayern 88, 3. A. 88; Psychopathologie des Bewußtseins 89; Hydrotherapie 90; Balneotherapie 90; Beitr. z. perversen Sexualempfindung 91; Handbuch der Neurasthenie 93; Über Schülerverbindungen, 5. A. 96; Hydrotherapie der Neurasthenie 97; Volksheilstätten f. Nervenkranke 97; Gesch. d. organ. Naturwissenschaften (Medizin, Botanik, Zoologie) 02.

Müller, Georg, Kirchen- und Schul♛, D., Dr. phil., Prof., SchulR., Kgl. Bezirksschulinsp. Leipzig, Moltkestr. 22. (Elsnig b. Torgau 1/2 50.) **V**: Paul Lindenau, der erste evangel. Hofprediger in Dresden 80; Verfassungs- u. Verwaltgsgesch. d. sächs. Landeskirche 94|95 II; Sokrates in Sachsen während d. 18. Jahrh., 2. Abdr. 02; Katechismus u. Katechismusunterricht im albertinischen Sachsen 04.

Müller, Georg (Pf. Heinz Georg), ♆, /, Red. am „Leipzig. Tagebl.". Leipzig, Hohenzollernstr. 14 III. (Glauchau 27|9 79.) **V**: Der Familienabend 03.

Müller, Georg Eduard, siebenbg. ♛, Archivsekret. Hermannstadt, Siebenb., Fleischerg. 2. (Neustadt b. Kronstadt 28|10 66.) **V**: Urkundenbuch z. Geschichte d. Deutschen in Siebenb. 97|02 III.

Müller, Gotthold, Lic. theol., Dr. phil., Pfarrer, Dir. d. Pred.-Sem. Soest. (3|2 57.) **V**: Predigten üb. d. Hebräerbrief.

Müller, Gustav, Astrophysik, Prof., Dr., Hauptobservator am Kgl. Astrophysikal. Observatorinm. Potsdam, Kgl. Observatorium. (Schweidnitz 7|5 51.) **V**: Photometrie d. Gestirne 97.

Müller, Gust., Biogr., D., Direkt. des Priester-Sem. Wien I, Stephansplatz 3. (Troppau 49.) **V**: C. M. Hofbauer 77. ()

Müller, Gustav Adolf, Archäolog., Prähistorie, Bevollmächt. d. Leipz. Mus. f. Völkerkde, Goetheforschg, ♀, ♆, Roman, Nov., Dr. phil. Adr.: Eisenach, postlag. (Buch, Bad. 24|5 66.) **V**: Archäol. Streifzüge i. Ital. 88; Pontius Pilatus, hist. Abhandlg 89; Jos. Loreye u. s. Ged. 89; Christus b. Jos. Flavius 90, 2. A. 95; Nausicaa, Sch. 90, N. Bearbeitg 99; Lieder d. fahrenden Burschen 91, 2. A. 94; Prähistor. Kulturbilder 92; Nornagest, Dr. 92; Schlacht b. Sendling, Sch. 92; Schnewelin, E. 93, 3. A. (als „Narisca") 04; D. Hügelgräber v. Oberrimsingen (m. R. Forrer) 93; Kreuz u. Kreuzigung Christi in ihrer Kunstentwicklung (m. R. Forrer) 94; Die Reitergruppe auf d. röm. Gigantensäulen 95; Sesenheim, wie es ist u. d. Streit über Friederike Brion 94; Urkundl Forschgen z. Sesenheimer Idylle 94, 2. A. 04; Führ. durch Sesenheim 94; Katalog d. Sesenheimer Goethesig 95; Nachtigall v. Sesenheim, E. 95, 4. A. 03; Goethe in Straßburg 96; Pfeifer v. Dusenbach, E. 95, 3. A. 04; Ave Maria, G. 96; Ungedrucktes a. d. Goethekreise 96, 2. A. 96; Lavaters Brieftasche 96; Ortrud, Erz. 96; Nachlese zur Friederikenforschg 97; Hainot 99, 2. A. 00; D. Tempel zu Tibur Tivoli 99; Römische Liebesopfer, N. 00, 2. A. 04; Brautnacht, N. 00, 3. A. 04; Als die Götter starben, R. 01; Die Braut von Fiekensholt, R. 01, 2. A. 04; D. wilde Annsch, R. 02, 2. A. 04; Pater Fulgentius, der Roman e. Leutnants, R. 04; Das Gundele, R. 04; D. Grab am Rhein, R. 04; Töchter d. Sünde, N. 03, 5. A. 04; Juvenes dum sumus, N. 05; Drei Liebesnächte, R. 04; Aschenbrödel, R. 04; Stimmen toter Dichter, Gedenkbuch 04; Aus Amors Reisemappe, N. 05.

Müller, Hans, /, ✉, Dr. phil., Red. d. „Schweizer Konsumvereins" u. d. „Genossenschaftl. Volksbl." u. Sekr. des Verb. schweiz. Konsumvereine. Basel, Thiersteinerallee 14. (Rostock 22|7 67.) **V**: Entschädigungsansprüche der Arbeiter bei Unfällen 90; Preuß. Volksschulzustände 90; Die Unentgeltlichkeit der Lehrmittel 91; Wert u. Bedeutg polit. Demonstrationen 92; Klassenkampf in d. deutsch. Sozialdemokr. 92; Leistgen d. schweiz. Arbeitersekretariats 94; Wie der schweiz. Arbeitersekretär sich rechtfertigt 94; Stärkg d. Gewerkschaftsbewegung dch Konsumgenossenschaften 95; D. schweiz. Konsumgen. 96; Bekämpfg d. unlaut. Wettbewerbs i. allg. Interesse 97; Der Staat u. d. Steuerrecht der Konsumvereine 98; D. Verband schweiz. Konsum-

Kein zeitraubendes, quälendes Suchen mehr nach dem passenden Wort!

Paul Neff Verlag (Carl Büchle) in Stuttgart

Deutscher Wortschatz

oder

Der passende Ausdruck

Praktisches

Hilfs- und Nachschlagebuch in allen Verlegenheiten der schriftlichen und mündlichen Darstellung

Bearbeitet von **A. Schlessing**

Dritte verbesserte und vermehrte Auflage

Mit Berücksichtigung der neuesten Rechtschreibung

Geheftet M. 5.—, gebunden in Leinen M. 6.—

Einrichtung des Buches:

Der deutsche Wortschatz ist zunächst **nach Begriffen** geordnet, und zwar so, daß unter einem Hauptbegriff alle verwandten Begriffe und einschlägigen Redensarten zusammengestellt sind und diesen mit fortlaufenden Nummern versehenen Begriffsfamilien entgegengesetzte Begriffe im Buche gegenüberstehend angeordnet sind. Ein vollständiges **alphabetisches Register** bringt ferner alle Wörter, die in der eigentlichen Sammlung vorkommen, mit Angabe der Nummer der Begriffsfamilie, worin jedes Wort zu finden ist.

Wenn wir für einen Gedanken nicht den treffenden Ausdruck zur Hand haben, so suchen wir in dem alphabetischen Register das betreffende oder **irgend ein Wort** auf, das die uns vorschwebende Idee **auch nur annähernd kennzeichnet** Die hinter dem Worte befindliche Nummer gibt die Begriffsfamilie an, in der wir eine lange Reihe von sinnverwandten Ausdrücken, und darunter auch sicherlich den gesuchten, finden.

Urteile und verkleinerte Textprobe umstehend!

Preßstimmen.

„Für die Benutzung ist die Hauptsache das Wortregister, das den Suchenden nicht leicht im Stich lassen wird. Das mit einem wahren Riesenfleiß hergestellte Nachschlagewerk erspart jedem Schreibenden viel von der kostbaren Zeit, die er ohne ein solches Hilfsmittel auf das Nachgrübeln über einen passenden Ausdruck verwenden muß." **Vossische Zeitung (Berlin).**

„Mit Riesenfleiß ist hier eine recht praktisch angelegte **Synonymik** geschaffen worden, die durch ihre **eigenartige, übersichtliche Anlage** zu einem wertvollen Ratgeber bei schriftlichen Arbeiten wird ..." **Kath. Schulzeitung f. Norddeutschland.**

„Das Werk zeugt von großer Sorgfalt in der Behandlung des Stoffes und wird namentlich bei Verwendung in Bureaus und Kontoren von großem Nutzen sein. Die Einrichtung des Werkes ist recht praktisch, wie schon der erste Blick ergibt." **Zeitungsverlag Hannover.**

Verkleinerte Textprobe:

748. Freiheit; Unabhängigkeit; Ungebundenheit; Ungezwungenheit; Ungeneigtheit; Spiel; Spielraum; freie Bahn; (freier) Lauf; Aufschwung; Aufflug; Phantasie; Raum; Umfang; Ausdehnung; Feld; Bereich; Selbstbestimmung; Autonomie. — Freiheitsdrang, -durst-, -trieb *usw.*

Privilegium; Vorrecht; Gerechtsame; Recht; Gerechtigkeit; Bevorrechtung; Befugniß 755; Prärogativ; Immunität; Befreiung; Exemtion; Emanzipation 750; Einbürgerung; Naturalisierung; Naturalisation; Bürger-, Heimath-, Eingeborenenrechte; Indigenat.

Freies Land; Allodialgut 780.

Ein Freier; Freigeborner; Freibürger.

Alpensohn; Bergbewohner. — Bergluft. — Frauenemanzipation; Bloomerism(us).

V. Frei, unabhängig, selbständig sein *usw.*; Spielraum haben; sein eigener Herr sein; auf eigenen Füßen stehen; nach eigenem Gutdünken handeln; nach Belieben schalten, walten, handeln *usw.*; niemand unterworfen sein; keinen über sich haben; nach niemand zu fragen haben; auf dem eigenen Willen bestehen, -beharren; sein Recht nicht vergeben.

Sich die Freiheit nehmen, erlauben; die Schranken übertreten; es nicht so genau nehmen.

Freimachen, -setzen *usw.*; befreien; emanzipieren; naturalisieren; einbürgern; manumittieren; freigeben *usw.*, siehe 750.

Adj. u. Adv. Frei; unabhängig; ledig; los und ledig; ungezwungen; unaufgehalten; ungezügelt; unverhindert; ungehemmt; unbegrenzt; ununterworfen, ungebunden; unkontrolliert; unbeaufsichtigt; unbeschränkt; absolut; independent; beziehungslos; zwangslos; ungeniert; degagiert; selbständig; autonom; herrenlos; bandenlos; fesselos *usw.*; zügellos; zaumlos; unbändig; ausgelassen *usw.*

Eximiert; bevorrechtet; privilegiert; erlöst; befreit; emanzipiert; naturalisiert, losgelassen; ausgelöst *usw.*, siehe 750. Vogelfrei. Frei wie der Vogel in der Luft; sieht doch die Katz' den Kaiser an.

749. Dienstbarkeit; Unterwerfung; Abhängigkeit; Unterordnung; Subordination; Sklaverei; Knechtschaft; Unterjochung; Knechtung; Hörigkeit; Frohndienstbarkeit; Leibeigenschaft; Servitut; Dienstbarkeit; Zwangspflicht; Lehndienst; Lehenspflichtigkeit; Vasallenthum; Feudalrecht; Afterlehen; Verbindung; Verbindlichkeit; Verpflichtung 177.

Unterwürfigkeit; Untergebenheit; Unterthänigkeit. Erzwungene Dienstbarkeit; Joch; Kette; Bande. Freiheitsfeind. Freiheitsberaubung 751.

V. Unterworfen; abhängig sein *usw.*; unter dem Befehle stehen; botmäßig sein; gehorchen; Frohndienste leisten; unter dem Pantoffel stehen; gekettet sein von jemands Gnade abhängen; dienen 743.

Unterjochen; unterwerfen; zur Beute werden, fallen, machen; unter das Joch beugen; unterdrücken; beaufsichtigen *usw.* 751; bemeistern; zähmen 370; fesseln; binden; zum Sklaven machen.

Adj. u. Adv. Unterworfen; unterjocht; abhängig; untergeordnet; subordiniert; lehenspflichtig; leibeigen; hörig *usw.*, siehe 751; rechtlos; botmäßig; unterthänig; unterwürfig; knechtisch; sklavenhaft; sklavisch; vasallisch; dienstbar; geknechtet; unter dem Befehl stehen; von jemands Laune, Belieben, Gnade *usw.* abhängig; dem Winke gehorchend; gekrümmter Rücken; der Peitsche unterworfen; gefesselt; gekettet; im Joche; in Banden.

Zu beziehen auch zur Ansicht durch alle Buchhandlungen

vereine u. s. wirtschaftspolit. Bedeutung 98; Ursprung, Wesen u. Nutzen d. Konsumvereine 01; Statist. Jahrb. d. Verbands schweiz. Konsumvereine 02; Organisation der Konsumgen. in ländl. Distrikten 04.

Müller, Hans von, Lit. ♛. Berlin; Briefe durch die Lit. Anstalt Rütten & Loening in Frankfurt a. M. (Kiel 30/8 75.) H: Das Kreislerbuch: Texte, Komp. u. Bilder v. E. T. A. Hoffmann 03; E. T. A. Hoffmann im Verkehr: I. Hoffmann u. Hippel 05; II. Hoffmanns Briefwechsel 05.

Müller, Hans, ♆, Kritik, Jurist. Brünn, Jesuiteng. 29. (ebda 25/10 81.) V: Dämmer, G. 00; D. lockende Geige, G. 04; D. Garten des Lebens, bibl. Dchtg 04.

Müller, Hans, ⚒, K. b. Polizei-Offiz. München, Birkenau 7. (ebda 15/6 47.) V: D. Rechtsverhältnisse d. bayr. Wirtes 02. ()

Müller, Heinrich, (k.), Red. d. „Freib. Boten". Freiburg i. B., Franziskanerstr. 11. (Mödrath b. Cöln 15/8 53.)

Müller, Heinr., (k.), Askese, Missionspriester S. V. D. Steyl, postl. Kaldenkirchen (Rhld.), Missionshaus. (Wißkirchen b. Euskirchen 9/5 56.) V: Andachtsbücher.

Müller, Heinr., DÖSchG., Hyg., ⁄, ○, Beamter. Wien II/1, Schmelzg. 5. (Brünn 13/4 70.) V: An das Volk in Österreich 98; Wie sollen wir leben? 99; Ein Beitrag zur Lösung der soz. Frage 00; Kochbuch f. den „Kl. Mann" 00; Müllers Orig.-Einakter 00; D. unverwüstl. Gesellschafter als Komiker 00; Mahnruf a. d. deutsche Volk 00; Wie erziehen wir unsere Kinder 01; Ratgeber f. Brautleute 03; Verstaatlichung d. Theaters 03; Der Schauspieler u. Komiker im Verein 04; Staatsbordelle? 04; Verstaatlichungs-Ideen oder Durcheinander, zwölf Feuilletons 05.

Müller, Herb., ♆. Berlin W 50, Achenbachstr. 1. V: Sturm! G. 04. (*)

Müller, Herbert Ludwig (Pf. Herbert Ludwig), ♆, Skizz., Referendar. Magdeburg, Fürstenwallstr. 9. (ebda 26/3 79.) V: Ungefragte Stimmen, philos. u. lyr. G. 03; Die Venus von Milo, Skn. 04. *

Müller, Hermann (Müller-Sagau), Politik, Dr. phil., Schriftst., M. d. R. u. d. pr. Abg.H. Berlin SW, Zimmerstr. 8. (Lippstadt 7/3 57.) H: Dislokationskarte d. deutsch. Heeres u. s. Grenznachbarn. (*)

Müller, Hermann, (k.), Kirchenrecht, Rechts⁂, Dr. jur. utr., Pfr. Ebersdorf b. Habelschwerdt. (Pohlom 22/7 45.) V: De Bigamia 68; Recht und Kirche 88.

Mueller Hermann, ⁂, Dr. phil., Pfr. Gotha. (ebda 25/6 68.) V: J. Clauberg 91; Friede auf Erden 96.

Müller, Hermann, ♛, Dr. phil., GP. Prenzlau, Schulzenstr. 521. (Treuenbritzen 13/1 39.) V: De Trithemii Abbatis vita et ingenio 63; Quellen d. Hirsauer Annal. Tritheims 71/79 II; Deutschfeindl. Polit. Karls d. Kühnen v. Burgund 74; Reichssteuern und Reichsreformbestr. im 15. u. 16. Jahrh. 80; Die Chronik des Baseler Professors Huldreich Mutius 82; D. Ende Wallensteins 82; D. Magnum Chronicum Belgicum u. die in dems. enthaltenen Quellen 88; D. Chronicon Citizense des Benediktinermönches Paul Lang im Kloster Bosau u. d. in dems. enthalt. Quellen 92; Das Onomasticum mundi generale d. Dominikanermönches Lindner z. Pirna und seine Quellen 03.

Müller, Hubert, ℙ, Dr. phil., Prof. a. Lyzeum in Metz. Metz-Sablon 3. (Gießen 30/7 40.) V: Keplerschen Gesetze 70; Leitfad. d. ebenen Geometrie mit Benutzg neuerer Anschauungsweisen 75 II, 3. A. 89; Leitfaden d. Stereometrie 78; Elemente d. Planimetrie 83, 9. A. 04, der Stereometrie 83, 3. A. 99, der Trigonometrie 86, 3. A. 99, d. Arithm. u. Algebra 90; D. Lehrpläne von 1892 u. d. mathemat. Lehrweise i. Preuß. 96.

Müller, Johs., Dr. phil., Prof., Ob Biblioth. d. Reichstagsbibliothek. Mit Hrsg. d. „Orient. Bibliogr.". Berlin-Zehlendorf, Markgrafenstr. 3. (Kleinsilber 24/2 50.) V: Quaest. Lactant. 75; Wissensch. Vereine u. G. Deutschlds 83/87; Theolog. Bibliogr. 85 ff. H: Katalog d. Bibliothek d. Reichstages, Bd. III ff., 96 ff. ()

Müller, Johs., Ψ ℙ, Dr. phil., Schul R., Seminardir. Dresden-A., Kgl. Seminar. (Grimma 13/8 46.) V: Deutsch. Volkstum u. Christentum 74; Interpunktionsregeln 74; Auswahl d. Lesebuchstoffes 77; Mitteil. d. Altert.-Vereins zu Plauen im V. 80/87; Quellenschriften u. Gesch. d. deutschsprachl. Unterr. 82; Ernst d. Frommen Bericht v. 1642 83; Vor- u. frühreformat. Schulordnungen 85/86; Anfänge des sächs. Schulwesens 87; Schulreden 88; Aufgaben d. kirchl. Organe gegenüb. d. Bedürfnissen d. Zeit 90; Mitteil. über die Lehrer u. Schüler des Landständ. Seminars zu Bautzen 1817/92 92.

Müller, Johs., Essays, Dr. Mainberg b. Schonungen, Unt.-Franken. V: Der Beruf u. d. Stellg d. Frau, 2. A. 03; Von d. Quellen des Lebens 05. H: Blätt. zur Pflege persönlichen Lebens (m. Heinr. Lhotzky) I 02; II 03, 2. A. 04. (*)

Müller, Josef, †, SJ., o. UP. d. Dogmatik, Hrsg. d. „Zeitschrift f. kath. Theologie". Innsbruck. (*)

Müller, Josef, ⁂, †, Lit ♛, Dr. phil., Hrsg. d. „Renaissance". München, Herz. Heinrichstr. 22. (Bamberg 14/7 55.) V: J. Paul u. s. Bedeutg f. d. Gegenwart 94; Seelenlehre J. Pauls 94; Wesen d. Humors 95; Erlaubt die Kirche d. eidl. Ableugnung e. wiss. Tatsache? 96; Philosoph. d. Schönen 97; D. Keuschheitsideen in ihrer gesch. Entwicklg 97; System d. Philos. 98; Pädago-

gik u. Didaktik a. modernwiss. Grundlage 98; Reformkatholizismus 99 II, I 2. A. 99; J. Paul-Studien 99; Reformkatholizismus im MAlt. 01; Clara, N. 01; Das sexuelle Leben d. Naturvölker, 2. A. 01; D. sexuelle Leben d. alten Kulturvölker 02; Predigten 02; Das Bild in d. Dichtg 03; Dostojewski 03; Apolog. Vortr. 03; Mein Leben 03; Moralphil. Vortr. 04; D. sexuelle Leben d. christl. Kulturvölker 04.

Müller, Josef, ♒, Münzwesen, Numismatik, ♛, k. k. HofR., Dir. des k. k. Hauptmünzamtes i. R. Wien IV, Karlsg. 15. (Kuttenberg 34.)

Müller, Jos. Theod., Kirchen♛, D., Diakonus der Brüderunität, Hilfsprediger. Ebersdorf, Reuß. (Niesky, OL. 14|5 54.) **V**: Deutsch. Katechismen d. böhm. Brüder 87; Bischoftum d. Brüderunität 89; Haggaeus redivivus des J. A. Comenius 93; Gefangenschaft Joh. Augustas 95; J. A. Comenius u. S. Martinius I 98, II 02; Zinzendorf als Erneuerer d. alt. Brüderkirche 00.

Müller, Julius (Pf. Karl Julius), Dir. des Berliner Brockenhauses, Besitzer v. L. Frobeen Verlag. Berlin SW, Blücherstr. 3. (Elberfeld 23|6 53.) **V**: D. Leben Dr. M. Luthers in ep. Poesien 83; Forderungen an d. Verein f. Massen-Verbreitg guter Schr. 90; D. Kolportage christl. Schr. 2c. 90; Die Notwendigk. d. Verbreitg christl. Volksschr. gegenüb. d. verderbl. Schauer-Roman-Kolportage 90; D. Aufgabe der evangelischen Kirche im Kampfe geg. die verderbl. Volks-Lit. 90; Die Pflichten der Innern Mission gegenüb. d. verderblichen Volksschriftenwes. 91; D. gegenwärt. Lage der ref. Kirche in Berlin 93; D. gute Recht des ref. Bekenntnisses innerh. d. Union 94; Unsere Arbeit f. d. ref. Kirche 95; D. Berl. Centenarfeier f. Kaiser Wilhelm d. Großen 97; Aberglaube u. Okkultism. in Berlin u. d. Prov. Brandenburg 98; D. Berl. Brockenhaus 01; Stille Stunden 02; Trost im Leid 02; Eulalias Geschichte 03; Des Jünglings Tugend 04; Der Jungfrau Tugend 04; D. Brockenhaus-Bote 04.

Müller, Iwan v., klass. Ψ, Dr. phil. et jur., o. UP., GehR., Red. d. „Handb. f. klass. Altertumsw.". München, Siegfriedstr. 21. (Wunsiedel 20|5 30.) **V**: De Philostrati in componenda memoria Apollonii Tyanensis fide 58|61; Symbolae criticae ad Platonis de rep. librum VI. 65; Observationes in Aeschyli Choephoros 67; Observation. in Ciceronis de finibus libros 69 f.; Quaestiones de Galeni libris de placitis Hippocratis et Platonis 71 f.; Galeni libr. de optimo med. philosopho 73|75; Galeni libr. de placitis Hippocratis et Platonis 74; Galeni liber de ordine librorum suorum 74; Quaestiones criticae de Chalcidii in Timaeum Platonis commentario 75 ff.; Apollo-Idee in ihrer kulturgesch. Bedeutg f. Griechenland 76; Nägelsbach, Latein. Stilistik 77|89; De seminarii philolog. Erlangensis ortu et fatis 79; Universität Erlangen unter d. Markgr. Alexander 78; Acta Seminarii philolog. Erlangensis 78|81, red. mit Wölfflin, 84/86, 91 mit Luchs; F. Chopin 78; Galeni libr. de consuetudinibus 79; Specimen novae editionis libri Galeniani quod corporis temperamenta animi facultates sequuntur 80, 85, 86; Fr. Liszt 83; Galeni op. minor. 99 II; Zum 100j. Geburtstag L. v. Döderleins 92; Gräfin J. Nogarola 92; Galens Werk vom wiss. Beweis 95; Die dem Galen zugeschriebene Abhandlung von der besten Sekte 98. **H**: Handbuch d. klass. Altertumswissensch. 85|01 VIII; Nägelsbach, Übungen d. lat. Stils, 3. H. 8. A. 01, 2. H. 7. A. 03.

Müller, Karl, ♆, Naturwiss., pr. Adr. Ob Förster Adolf Müller. Darmstadt, (Friedberg 16|7 25.) **V**: Ged. 65; Liedes Lust u. Leid, G. 94; — gemeinsch. m. s. Bruder Adolf: s. d. ()

Müller, Karl, evang. ✝, D., o. UP. Erlangen, Friedrichstr. 43. (Mühlstedt, Anhalt 27|7 63.) **V**: Die göttliche Zuvorersehg 92; Symbolik 96; Zur christl. Erkenntnis 98; Das evang. Lebensideal 00, 2. A. 04; D. Bekenntnisschriften d. reformiert. Kirche 03; Calvins Auslegung der heil. Schrift I 03; D. Wahrheit üb. d. röm. Moral 03.

Müller, Karl, Kirchen♛, D., o. UP. Tübingen, Rümelinstr. 8. (Langenburg, Württ., 3|9 52.) **V**: D. Kampf Ludwigs d. B. mit d. röm. Kurie 1879/80 II: Die Anfänge d. Minoritenordens u. d. Bußbruderschaften 85; Die Waldenser u. i. einzelnen Gruppen 86; Kirchengesch. I 92, II|1. 02.

Müller, Karl Jos., (k.), ✝, D., GOb.-Lehr., Prof., Gstl. R. Breslau, Schuhbrücke 37. (Ritterswalde 19|2 40.) **V**: Göttl. Wissen 2c. des Johanneischen Christus 82; De nonnullis doctrin. gnostic. vestigiis, quae in IV. evangel. inesse feruntur 83; D. 4. Ev. in christolog. Hinsicht 84; Über die Lehraufgaben d. kath. Religionsunterr. a. den höh. Lehranstalt. Schlesiens 98; Des Apostels Paulus Brief an die Philipper übers. u. erkl. 99; Ritterswalde zur Zeit d. Dreifelderwirtschaft b. 1763 00; Theophilus, Kurze Predigten f. Zöglinge höh. Schulen 01; Wie soll der Religionslehrer kirchl. treue Gesinnung in seinen Schülern für d. Zukunft sicherstellen? Vortr. 01, 03; Über d. Gedankengang d. Apostels Paulus in seinem Briefe an die Kolosser 05.

Müller, Leonhard, ♛, Prof. Karlsruhe i. B., Kaiserallee 61 III. (Steinbach, A. Buchen 29|9 65.) **V**: Badische Land-

tagsgeschichte 00—02 IV; Das politische Erziehungsproblem der bad. Gegenwart 01. *

Müller, Ludwig (Pf. Rellüm), Humor, Kaufmann u. Fabrikant. Magdeburg, Fürstenwallstr. 9. (Ritterg. Sondermühlen 10/5 42.) **V**: Rellüms humorist. Erz. a. dem Jägerleben 01.

Müller, Marie, s. Wunderlich, Marie.

Müller, Mathilde, s. Rümly-Müller.

Müller, Nikolaus, Kirchen♛, christl. Archäologie, D., Dr. phil., ao. UP. Berlin W, Nettelbeckstr. 24. (Großniedesheim, Pfalz 8/2 57.) **V**: Über d. deutsch-evang. Kirchengebäude im Jahrh. d. Reform. 95; Beiträge z. Reformationsgesch. (zur Chronol. u. Bibliogr. d. Reden Melanchthons) 96; Festschr. z. Feier d. Einweihg d. Melanchthon-Gedächtnishauses zu Bretten 93, 2. A. 04. **H**: Luthers Werke (Weimarer Ausg.), 8. A. 89; Luther, von den guten Werken (1520) 91; Luther, ein Urteil der Theolog. zu Paris u. s. w. (1521) 92; Ausg. d. Bibel u. Luthers Übers. 99, 00. ()

Müller, Rich., CP., germ. ☤, Dr. phil., Bibliothekar u. Archivar d. Erzhzg Friedr. (Albertina). Wien III/2. Unt. Viadukte. 3. (ebda 30/4 43.) **V**: Der Name Wien 2c. 97; Wiens räumliche Entwickelg 2c. 97/00.

Müller, Robert, ⊙. Berlin-Friedrichsfelde, „Hygiea". **V**: Lachende Löwen, Kom. 01. ()

Müller, Robert, Roman, Nov., LGR. Mannheim, Rheinvillenstr. 9. (Müllheim 22/3 68.) **V**: Wessen Schuld? 99 (jetzt: Die Moorhexe 04); Heinrich Eberhardt, R. 03; Wenn die Träume erwachen, R. 04.

Müller, Rudolf, ⅄ u. Naturw., Prof. Marne, Holst. (Niederwerbig 30/12 44.) **V**: Leitfaden d. unorganisch. Chemie 84; Planimetr. Konstruktionsaufgab. 86, 5. A. 03; Lehr- u. Übungsbuch d. Elementargeometrie I 86; D. elektr. Maschinen 90; Lehrb. d. Konstrukt.-Aufgaben 91/93 III; Vierstellige logarithm. Tafeln 92.

Müller, Rudolf, Politik, 𝒻, ✉, Korresp. d. „Berl. Lokalanz.". Rom, Posta centrale, Sala della Stampa. (St. Petersburg 23/10 70.)

Müller, Theodor, BP., Dr. phil., Vertr. d. „Köln. Volkszeitg.". Berlin W 35, Potsdamerstr. 123 IV. (22/6 63.)

Müller, Theod. (Pf. Th. Müller-Plattensteiner), Humor. Libretto, ObLeutn. a. D. München, Skellstr. 3. (Nürnberg 29/3 52.) **V**: Junker Nachtigall, kom. O. 94; Turandot, kom. Optte 95; Durch alle Waffen u. Chargen, lust. Soldatengesch. 97; Seppl, Einjähriger Müller 2c. 98. ()

Müller, Ulfilas, s. Klaußmann, A. D. E.

Müller, Venanz, (k.), Roman, Nov., ♛. München, Trogerstr. 10 II. (Mechenhardt 22/3 31.) **V**: Maximilian II. 64; Hohenzollernkönige in d. Kulturgesch. 65; Letzte Novize in Andechs, R. 70, neue illustr. Ausg. 03; Astrologe, Erz. 71; Mein ist die Rache, R. 71; Skizz. a. d. Kulturgesch. 71; Sonnenbraut, R. 74. ()

Müller, Volkmar, ♅, **Ue**: IF. Dresden-Radebeul, Kronprinzstr. 29. (Dresden 10/10 39.) **Ue**: Gozzi, Grüne Vögelchen 87. Dram. Dichtgen 88; Frau als Schlange 89; L. Grand, D. König v. Schlaraffenland 94.

Müller, Volkmar, 𝒻, ✉, Kunstgew., ⊞. Leipzig, Poniatowskystr. 11. (7/10 47.) **V**: Bau des Reichsgerichts 2c.

Müller, Walther (Pf. Walther Müller-Waldenburg), ⊙, Red. d. „Volkszeitg. f. Nieder- u. Oberbarnim", d. „Werkstatt", d. „Internat. Literat.- u. Musikberichte" u. d. „Theater-Courier". Berlin-Lichtenberg, Wilhelmstr. 84. (Osterode i. Ostpr. 22/3 77.) **V**: Reklame, Pariser Sittenb. 01; Das sind wir 02; Totes Leben, Sch. 02.

Müller, Wilh., PA., Publizist., 𝒻, Roman, Red. u. Leiter d. Sächs. Telegramm- u. Nachr.-Bur. Dresden, Hamburgerstr. 67 I. (Sorau, NL. 27/4 65.) **V**: Frühlingsblümchen; Auch ein Weib 92; Die Bauernhochzeiten im Berchtesgad. Lande 93; Die Tochter des Proletariers 94; Ein Blick hinter Dresdener Kulissen. 4. A. 94: Pikante Enthüllungen an der Dresdener Gesellsch., 3. A. 98; Warum sind die meisten Steuerreklamationen erfolglos? 89; Untergang der Bourgogne, 3. A. 98; Beweise v. Leben nach d. Tode 00.

Müller, Wilhelm, (k.), Moral, ⁂, ☇, ☤, Dr. med., Stabsarzt a. D. München, Unteranger 22 III. (Dachau, B., 1/9 39.) **V**: Betrachtg über d. Greisenalter 75; Arzt u. Pfuscher 76; Grundzüge d. Psychol. 76; Blicke ins menschl. Leben 77; Über d. Wert der Impfung 78; Leichenverbrennungsfrage 79; Vom Leben z. Tod, durch d. Tod z. Leben 89; Mene, Tekel, Upharsin! 90; D. Prostitution in Deutschl. am Ende d. 19. Jahrh. 92; Über die Beredsamkeit, mit bes. Beziehung auf d. klass. Altert. 96. ()

Müller, Willibald, (k.), ♛, Stadtpfr. Eschenbach, Mittelfr., Bay. (Pfahldorf 15/10 53.) **V**: Die selige Stilla 86.

Müller, Willibald, Kultur♛, Biogr., Essay, Bibliotheksvorst. Olmütz, Müllerstr. 223. (Wildschütz 9/3 45.) **V**: Das romant. Märchen 82; Gesch. der kgl. Hauptstadt Olmütz 82; J. v. Sonnenfels 82; G. v. Swieten 83; Führer durch die mähr.-schles. Sudeten 83, auf der mähr.-schles. Zentralbahn 85; Statist. Jahrb. d. Stadt Olmütz 88/96 II; Hans Kudlich, 83; Ratsherr v. Olmütz, Erz. 91; J. L. v. Hay 92; Sagen u. Gesch. d. Stadt Olmütz 92; Beiträge z. Volkskde d. Deutschen in Mähren 91; Olmütz i. J. 94; J. v. Engel 96; Urk. Beiträge z. Gesch. d. mähr. Judenschaft 03.

Müller-Amorbach, Wilhelm, VB., ♅,

Epik, Schw., Nov., /, RA., JustR. Aschaffenburg, Schloßpl. 9. (Amorbach 22/10 43.) V: Gedenkb., G. 67; Dürrbacher Mostgeist 82. H: Für d. Spessart; Dichterbuch (mit M. Beilhack) 80; (m. G. Volk): Gehörnte Siegfried 87/89; Waldfräul. v. Zedlitz 95; St. Elisabeth. Zu leb. Bildern 99; Aus der Schelmenecke, Schwke 01; D. Pfälzer Löwe, 3 Wappenschwänke 02; Schlitzohr, Gesch. a. d. Spessart 03.

Müller-Baden, s. Müller, Emanuel.

Müller-Bertelmann, Hans (Pf. Hans Müller-Irminger), ✠, Lit. Krit., Schriftst. Zürich II, Rieterstr. 81 II. (Küsnacht b. Zürich 27/3 72.) V: Gedichte 99. *

Müller-Bohn, Hermann, Biogr., ✠, ♛, Nov., ⊙, Humorist. Berlin-Steglitz, Arndtstr. 2. (Berlin 6/8 55.) V: Unser Fritz 87/96; Graf Moltke 88/94; W. Schultzes 1. Badereise 91; Bauteufel, Vst.; Was die Leute sagen, Kom.; Auf d. Kriegspfade, R. 95; A. d. Grabes Rande, R. 95; Wieder in der alten Welt, R. 96; Text z. Königin Luise in 50 Bildern 01; D. alte Fritz 2c., Die Denkmäler Berlins 97; Prinz Friedr. Karl 02; Kaiser Friedrich der Gütige 00, 04; Die stumme Schuld, Erz. 99; Unser Kaiserhaus 02; Königin Luise, ein Volksabend 03; Stimmungsbilder a. Berlin 03.

Müller-Cassala, Gustav Adolf, ✠, ⊙. München, Wörthstr. 28 I. (Cassel 22/1 72.) V: Ged. 00; Ged. 02.

Müller-Fraureuth, Carl, s. Müller, Carl, Dresden.

Müller-Fürer, Theodor, BP., Ästhet., ✉, Dr. phil., Red. der „Kreuzzeitg". Berlin W, Luitpoldstr. 39. (Holpe 29/1 53.) V: Frankreichs Unionsversuche 1393/1398 82; Kunstgewerbe und Handwerkerfrage 86; Die Hypothekenbanken 02; Die Hypothekenbankprozesse 04.

Müller-Guttenbrunn, Adam (Pf. Ignotus), DÖSchG., CP., ⊙, /, Nov. Wien XVIII, Hofstattg. 17. (Guttenbrunn 22/10 52.) V: Gräfin Judith, Dr. 77; Hauses Fourchambault Ende, Sch. 80; L. Stifters Nachlaß 81; Im Banne der Pflicht, Sch. 82; Schauspielerei, Lsp. (m. Laube) 83; Frau Dornröschen, R. 84, 3. A. 91; Wien war eine Theaterstadt, 4. A. 85; Irma, Sch. 85; Die Lektüre des Volkes 85, 8. A.; Trost- u. Trutzbüchlein der Deutschen in Österreich 89; Gescheiterte Liebe, N. 89; Wiener Theaterleben, 3. A. 90; Dramat. Gänge 92; Im Jahrh. Grillparzers 92, 3. A. 95; Die Magyarin, R. 96; Deutsche Kulturbilder aus Ungarn, 2. A. 96; Der suspendierte Theaterdirektor, 2. A. 96; D. Raimund-Theater, 2. A. 97; Kleists Hermannsschlacht — ein Ged. auf Österr. 89; Zwischen zwei Theaterfeldzügen, neue dramat. Gänge 02.

Müller-Irminger, Hans, s. Müller-Bertelmann.

Müller-Kassel, Max, /, ✠, Chefred. der „Cass. Allg. Ztg" u. d. „Hausfreund", Kunst- u. Theaterkritik, 2. Vors. d. Cass. Schriftst.-Ver. „Freie Feder". Cassel, Gr. Rosenstr. 14 p. (Dresden 22/2 63.) ()

Müller-Mann, Gust., ♛, /, Ue: E, Dr. phil., Verlagsbuchhändl. Leipzig, Czermaksgarten 12. (Wegeleben-Halle a. S. 26/4 68.) V: Otto II u. s. Beziehungen z. Ausland 98; Minne- u. Malerfahrten 99; Sonderbare Kostgänger 00; Heiratsmaxel 02. Ue: Das unheimliche Haus 05.

Müller-Meiningen, Ernst, Staats- u. Urheberrecht (m. Verlagsrecht), im öffentlichen Leben: Freiheit d. Kunst u. Wissenschaft geg. dogm. Zwang, Dr. jur., LGR., M. d. R. Aschaffenburg, Bay., Weißenburgerstr. 42. (Mühlhof, BezA. Schwabach 11/8 66.) V: Kommentar z. Gesetz zur Bekämpfg d. unlaut. Wettbewerbs 96, 4. A. 03; Kommentar z. deutsch. Urheberrecht u. Verlagsrecht u. internat. Urheberrecht 01; Privatversicherungsgesetz 01. *

Müller-Platteusteiner, s. Müller, Theodor, München.

Müller-Poyritz, Karl, ⊙. Dresden-A., Leubnitzerstr. 2. V: Max Burkert, Dr. a. d. Arbeiterleben 04. (*)

Müller-Rastatt, s. Müller, Carl, Hamburg.

Müller-Röder, Frau Emma, ASV., Ue: FIE. Wiesbaden, Alwinenstr. 2. ()

Müller-Sagau, s. Müller, Hermann, Berlin.

Müller-Waldenburg, s. Müller, Walth.

Müllerheim, Robert, ✠, Dr. med., Frauenarzt. Berlin W, Burggrafenstr. 6. V: Symphyseotomie 92; Untersuchg d. Gebärenden 95; Die Wochenstube in der Kunst 04.

Muellern, Frau Oberst Elisabeth v., geb. v. der Lühe (Pf. Hans v. Hekethusen), ASV., Roman u. Nov. Kolberg i. Pom., Pfannschmiede 25 I. (Berlin 28/3 66.) V: Alte Geleise u. neue Wege, R. 04; Erlauschtes, Nn. 04. *

Müllner, Laurenz, ⁂, /, Essay, Lit. u. Kunstkritik, Dr. phil., o, UP. Wien XVIII, Cottage, Haizingerg. 47. (Großgrillowitz 29/7 48.) V: W. Rosenkranz' Philosophie 77; Bedeutg Galileis f. d. Philosophie 94; Lit. u. kunstkrit. Studien 95.

Mumbauer, Johannes, (k.), ✝, Soziolog., Kulturästhetik, Pfarr. Hamm a. d. Saar, Post Conz, Rheinpr. (Kreuznach 27/7 67.) *

Mumm, Reinhard, ✝, Sozialethik, Lic. theol., GenSekr. d. freien kirchl.-soz. Konferenz, Hrsg. d. „Kirchl.-sozial. Blätter", d. „Hefte der fr. kirchl.-soz. Konferenz", d. „Arbeit", der „Neuen Christoterpe", Mit-Hrsg. der „Reformation". Berlin N, Auguststr. 82. (Düsseldorf 25/7 73.) ()

Mumme, Fritz, VDR., ✉. Buchgewerbe,

Stenogr., ◉, ♛, Red.-Mitgl. d. „Neuest. Nachr." Braunschweig, Grünstr. 8a. (Wolfenbüttel 9/10 60.) **W:** D. franz. Werksatz 93; Die sächs.-thüring. Industrie- und Gewerbe-Ausstellg 07; Leipzig u. Umgbg 98.

Mummenhoff, Ernst, Lokal- u. Kult♛, Dr. phil. h. c., Stadtarchivar u. Archiv-R., Hrsg. d. „Mitteilungen des Ver. f. Gesch. d. Stadt Nürnberg". Nürnberg, Mittl. Pirkheimerstr. 34. (Nordwalde 22/12 48.) **W:** Altnürnberg 90; Rathaus in Nürnberg 91; H. Sachs 94; Der deutsch-franz. Krieg 1870/71 95; D. Burg zu Nürnbg 96, 2. A. 00; Führer durch das Rathaus zu Nürnbg 96; D. Reichsstadt Nürnbg gesch. Entwicklungsgang 98; D. Hans Sachsfest in Nürnberg 4. u. 5. Nov. 1894 99; D. Handwerker in d. deutsch. Vergangenh. 01; D. Neptunbrunnen zu Nbg, s. Entstehg u. Gesch. 02; Verheißung, Kampf u. Erfüllung, vaterländ. Spiel a. d. Zeit der Freiheitskriege in 3 Bildern 03.

Münch, Georg, BP., ✉, Red. a. d. „Voss. Zeitg". Berlin, Raabestr. 12. (2/12 72.)

Münch, Wilh., ℞, Dr. phil., o. Hon.-UP., GRegR. Berlin. (Schwalbach 43.) **W:** Förderg d. franz. Unterr. 83 u. 95; Vermischte Aufsätze 88 u. 96; Tagebuchblätter 91; N. pädagog. Beitr. 92; Methodik des franz. Unterrichts in Baumeisters Handbuch 95 u. 02; Anmerkungen z. Text d. Lebens 95 u. 04; Zeiterscheingen u. Unterr.-Fragen 95; Über Menschenart u. Jugendbildg 00; Geist des Lehramts 03; Zukunfts-Pädagogik 04; Aus Welt u. Schule 04; E. M. Arndts Fragm. üb. Menschenbildg. 04.

München, Friedr. v., s. Meier, Friedr.

Münchgesang, Robert, Jugendschr., ✓, Rektor. Roßla a. H. (Erfurt 14/7 55.) **W:** Sprachl. Eigentümlichkeiten d. Bergischen Landes 91; Spartacus 95, 2. A. 98; Thankmar 95, 2. A. 02; Weg zur Wahrheit 95, 2. A. 02; Ägypt Königssohn 96; Pyramide v. Gizeh 96; Vierherr v. Erfurt 97; Radbert Overstolzen 97; D. Gießerbursch von Nürnberg 98; Altar d. unbekannt. Gottes 98; D. Retter v. Neisse 99; D. rechte Falkensteiner 99; Nach schwerer Zeit 00; Der Verbannte v. Naxos 00; Ambros Dalfinger 01; Sertorius, sein Aufstand u. Ende 01; Runen 01; Derfflingers Hufschmied 02; Karl der Hammer 02; Unter dem alten Dessauer 03; Wer ist glücklich? Demokedes 04; Nürnberger Tand 04.

Münchhausen, Börries Frhr. von (Pf. H. Albrecht), ⌂, ✓, ♆, Dr. jur. Schloß Windischleuba b. Altenburg, Thür. (Hildesheim 20/3 74.) **W:** Ged. 96; Die Pflicht zur Anzeige 99; Juda 00; Balladen 00; Ritterliches Liederbuch 04. **H:** Göttinger Musenalmanach f. 1898 98, f. 1901 01, f. 1905 04.

Muncker, Franz, Lit.♛, Dr. phil., o. UP., Hrsg. d. „Forschgn z. neueren Lit.-Gesch." (s. 98). München, Glücksstr. 7 III. (Bayreuth 4/12 55.) **W:** resp. **H:** Über 2 kl. dtsche Schrift. Aventins 79; Lessings persönl. u. lit. Verhältnis zu Klopstock 80; Ausg. d. kl. deutsch. Schriften Aventins 80; Ausg. d. altfranz. Rittergeb. Joufrois (m. K. Hofmann) 80; J. W. Schäfer, Gesch. d. deutsch. Lit. im 18. Jahrh., 2. A. 81; Hermann v. T. M. Wieland 82; H. von Kleists sämtl. Werke 82 IV; Klopstocks Messias I/III. Gesang 83; Lavater 83; Lessings sämtl. Schrift. v. Lachmann, 3. A. 86 ff. XIX; Lessings ausgew. Schrift. 86 VI, n. A. 90; Klopstocks ausgew. Wke 87 IV; Klopstock. Gesch. f. Lebens u. s. Schriften 88, 2. A. 00; Klopstocks Oden 89 II; Wielands ausgew. Werke 89 VI; Bremer Beiträger 89 II (in Kürschners Deutsch. Nat.-Lit.); Lessings Werke 90 XII; F. Rückert 90; R. Wagner, 5. A. 91, engl. 91; Briefwechsel zw. Schiller u. Goethe, 5. A. 93 IV; Briefwechsel zw. Schiller u. Humboldt, 3. A. 93; Anakreontiker u. preuß.-patriot. Lyriker 94 f. II (in Kürschners Deutsch. Nat.-Literat.); R. Wagner-Werk (begleitend. Text) 94 f. II; Immermanns ausgew. Werke 97 VI; Schillers Jungfrau v. Orleans 03; Goethes Wahlverwandtschaften 03; Prof. Dramen Goethes 04.

Mund, Ed., s. Krafft, Edmund.

Mund, Ed., s. Lichtenstein, Edmund.

Mund, Hugo, Prof. Hannover, Siebstr. 7. (Braunschweig 7/7 42.) **W:** Musikal. Künstlerbrevier 79; Beitr. z. Gesangunterricht 80; Einführung i. d. naturgem. Gesundheitspflege 87, 3. A. 88; Kurzgefaßte Musikgesch. 89; Gesundheit als Grundlage des menschl. Glückes 89; Die Ausbildung u. Erhaltung d. menschl. Stimme 99.

Mündorf, L., s. Dörffel, Edmund.

Munk, Leo, Dr. jur., ⚖, Advokat. Wien I, Fleischmarkt 1. (ebda 2/12 61.) **W:** Steuerbelastung d. Reichshauptstädte Wien u. Berlin 89; Patentrechtl. Licenz 97; Östr. Patentgesetz (Kommentar) 01.

Muensterberg, Emil, VB., ✉, Dr. jur., Stadt-R. Berlin W, Dörnbergstr. 7. (Danzig 13/7 55.) **W:** Deutsche Armengesetzgebg 87; Landarmenwesen 90; Notstandspflege 93; Kommunale Sozialpolitik 95; Zentralstellen f. Armenpfl. u. Wohltät. 97; Armenpfl. 97; Ausländ. Armenpflege 98; neue Folge 01.

Münsterberg, Hugo (Pf. Hugo Terberg), Psychologie, Dr. phil., med., jur., o. UP. Harvard University Cambridge, Mass., Ver. St. N. A. (Danzig 1/6 63.) **W:** Willenshandlung 88; Ursprung d. Sittlichkeit 89; Beiträge z. experiment. Psychologie 89/92; Aufg. u. Methoden der Psychologie 91; Verse, G. 97; Psychology and Life 99; Grundzüge d. Psychologie 00; American Traits 01; Harvard Psychological Studies 03; Die Amerikaner 04 II.

Münsterberg, Oskar, ✉, Dr. phil., Fa-

brikdir. Berlin W, Derfflingerstr. 3. (Danzig 23/7 65.) **B:** Reform Chinas 95; Japans ausw. Handel 1542—1854 95; Bayern u. Asien i. 16.—18. Jahrh. 96; Japan, Kunst u. Land 96. ()

Munter, s. Glaß, Gabr.

Muntz, Maximilian, DÖSchG., WP., Musikref. u. Redakt. d. „Deutsch. Ztg." Wien VIII, Buchfeldg. 6. (ebda 2/10 69.)

Münz, Bernhard, CC., ⁂, Essay, /, Dr. phil., Biblioth. d. israel. Kultusgemeinde. Wien XVIII, Cottageg. 11. (Leipnik in Mähr. 1/256.) **B:** Keime d. Erkenntnistheorie in d. vorsophist. Periode d. griech. Philosophie 80; Erkenntnis- u. Sensationstheorie d. Protagoras 81; D. vorsokrat. Ethik 82; Protagoras u. kein Ende 83; Lebens- und Weltfragen 86; J. Frohschammer, D. Philos. d. Weltphantasie 94; Briefe von u. üb. J. Frohschammer 97; P. S. Retteubacher 98; A. Pichler 99; M. Lazarus 00; M. E. delle Grazie als Dichterin u. Denkerin 02; Liter. Physiognomien 03; Goethe als Erzieher 04.

Münz, Bernhard, CC., ÖF., Politik, Red. d. „Neuen Wiener Tagbl." Wien IX, Bergg. 13. (Lipnik 2/6 57.) ()

Münz, Sigm., CB., ♛, Essay, /, Dr. phil., **Ue:** I. Wien III, Reisnerstr. 23. (Leipnik, Mähr. 7/5 59.) **B:** Aus d. mod. Italien 89; Aus Quirinal u. Vatikan 91; F. Gregorovius u. s. Briefe an Gräfin E. C. Lovatelli 96; Ital. Reminiszenzen und Profile 98; Röm. Reminiszenzen und Profile, 2. A. 00; Mod. Staatsmänner, 2. A. 01. **Ue:** Minghetti, Rafael 87.

Münz, Wilhelm, Dr. phil., Rabbiner. Gleiwitz, Prov. Schles., Moltkestr. 12. (Tarnow 4/2 56.) **B:** Die Grundlagen der Kantschen Erkenntnistheorie 83, 2. A. 85; Ritualmord und Eid, 1.—4. A. 02; Es werde Licht, e. Aufklärg über Bibel und Babel, 1. u. 2. A. 03; Einsame Stunden, Erzu. Stimmungsbilder 05.

Münzberger, Jos., Lokal♛, ObRealsch.-Prof. Böhmisch Leipa, Wiedenstr. 26. (Ob.-Liebich 11/5 48.) ()

Münzel, Rob., Ψ, griech. Ⱥ, Dr. phil., Prof., Dir. d. Stadtbibl. Hamburg, Schlüterstr. 64. (Wiesbaden 12/9 59.) **B:** Quaest. mythogr. 83.

Münzer, Frl. Elise, /, Nov., Mode, **Ue:** Fl. Berlin SO, Schmidstr. 6.

Muenzer, Otto (Pf. M. Otto), Ψ, ✓, Verwaltungswesen, Kgl. preuß. Distriktskommissar. Bythin, Pos. (Neusalz a. O. 5/260.) **B:** Kommersbuch f. Landwirte 93; Des Landwirts Liederbuch 93; Liederbuch f. Schüler landw. Lehranstalten 95, 3. A. 97 u. d. T.: Des deutsch. Landwirts Liederb. 01; D. Möhre, ihr feldmäß. Anbau u. ihre Verwendung 97.

Muenzer, Vally, geb. Meisner (Pf. Vally M. Otto), Gattin d. vor., Hauswirtsch., ✓. Bythin. Posen. (Kiekrz 15/1 63.)

Muran, Frau Caroline, BB., Mode, Nov., /. Wien I, Hotel Wandl. (ebda 1/3 61.) **B:** A. Österr. Herzen 82; Wiener Malerinnen 95.

Murbach, Hans, s. Storck, Karl.

Murko, Matthias, Dr., slav. Ψ, o. UP. Graz, Liebigg. 10. (St. Urban, Steierm., 10/2 61.) **B:** Die Gesch. v. den sieben Weisen bei den Slaven 90; Deutsche Einflüsse auf d. Anfänge d. böhm. Romantik 97; Vatroslav Oblak 02.

Murnau, L. v., s. Petzendorfer, Ludw.

Murr, Jos., (k.), klass. Ψ, mod. u. altklass. ⚷, Dr. phil., GP. Trient, Via Suffragio 51. (Brixen, Tirol 6/6 64.) **B:** Pflanzenwelt in d. griech. Mythologie 90; Altgriech. Weisheit: I Die Epiker 2c., II Euripides 91, III Ehe u. Liebe 97; Was sagt uns Plato v. Jenseits? 91; Wo steht die Wiege der Menschheit? Vom pflanzengeogr. Standpunkt beantw. 91; Gottheit d. Griechen als Naturmacht 92; Parusie d. Gottheit in vegetabil. Substanz 92; Icones Hieraciorum novorum etc. (mit H. Zahn) 05.

Muschi, J. Bernard (Pf. Jean Bernard), /, ⊙, ♆, **Ue:** F. Hettenleidelheim, Pfalz. (München 17/1 47.) **B:** Glockentöne, G. 67; Isidore v. Lohma, E. 74, 4. A. 86; Deutsche Klassiker i. d. Schule 78/79 II; Aus alter Zeit 79; Magnus, E. 80; Zwei Herzen u. ein Schlag, E. 81; Lieben u. Leben, N., 3. A. 87; Mein Anhalt 86; Hirt und Königstochter 86; Ivan u. Margot, Dr. 87; Jungfrau v. Oldenwörd 88; Herzog Friedrich-Lied 88; Alleweg gut Brandenburg. histor. Erz. 89; Anhalt. Geschichtenbuch 89; D. wendische Krone, Dr. 90; Rivalen, Dr. 90; Wilh. II. u. s. Friedenswerk, hist. Erz. 91, 2. A. 98; Deutschen in Ostafrika, hist. Erz. 91, 2. A. 98; Arbeitseinstellg, Volkserz. 92; Im Banne d. Faustrechts, hist. Erz. 94; Hansabund, hist. Erz. 94 u. a. Volkserz.; Seine Hoheit, R. 99; Der Marmorfuß, R. 00; Simplizissimus, Don-Quixote-Roman 01; Unter Ruinen, R. 02. **H:** J. Krams, Kraut u. Arbes, G., 7. A. 92; Das lit. Anhalt 90.

Muschick, Emil (Pf. Emil Droonberg), (k.), BB., ⚷, Roman. London W 12, Marble Arch. (Bautzen 8/2 64.) **B:** A. Irrwegen, R. 90; Simili, R. 90; Verbotene Liebe, R. 91; Geerbte Schuld, R. 91; Königstraum, R. 92; Die Nixe vom Eichsee, R. 92; Heilige Sünde, R. 92; Reise um die Erde in 72 Tagen, R. 92; Sündflut, R. 93; Ist d. Hypnose gefährlich? 96; The Deafness and its Cure 00.

Muschner, Georg (Pf. Georg Niedenführ), Lit♛, Krit., ♆, /. München, Gewürzmühlstr. 1. (Reichenbach i. Schl. 25/10 75.) **B:** Frau Eva, R. 01; Cäsar Flaischlen 03;

Das Riesengebirge, Monogr. 04.

Müsebeck, Ernst, ♛, Dr. phil., Archivassistent. Queulen b. Metz, Maximinplatz 70 a. (Conerow b. Greifswald 4/4 70.) **V:** Christentum, Kirche, Persönlichkeit 02. ()

Muth, Karl (Pf. Veremundus), (k.), ⊙, ☺, /, Lit♛, Hrsg. d. „Hochland". München, Franz Josephstr. 31 III. (Worms a. Rh. 31/1 67.) **V:** Festschrift z. Einweihg d. Wormser Spiel- u. Festhauses 89; Wem gehört die Zukunft? Aus d. Lit.-Leben der Gegenw. 93; Steht d. kath. Belletristik auf d. Höhe d. Zeit? E. lit. Gewissensfrage, 2. A. 98; D. lit. Aufgab. d. deutsch. Katholiken, Gedanken über kath. Belletristik u. lit. Kritik 99. **Ue:** Klein, Lavigerie u. s. afrikan. Werk 93; Goyau, Der Vatikan 97; Theuriet, Stiftsdame 02.

Muther, Rich., ☺, Dr. phil., o. UP., Hrsg. v. „Die Kunst". Breslau, Ohlauser 32. (Ohrdruf 25/2 60.) **V:** A. Graff 81; Die ältesten deutsch. Bilderbibeln 83; Die dtsche Bücherillustr. d. Gotik u. Frührenaiss. 84; D. Cicerone in d. großen Kunstsammlungen Europas 86; Meisterholzschnitte a. 4 Jahrh. 89; Gesch. d. Malerei im 19. Jh. 93; Gesch. d. Malerei 99 ff. V; E. Jahrh. franz. Malerei 01; Stud. u. Kritiken I 01, II 01, 2. A. 02; Lucas Cranach 02; Gesch. der engl. Malerei 03; D. Renaissance der Antike 03; Leonardo da Vinci 03. ()

Muthesius, Hermann, △, Kunstgew., Dr. ing., RegR. Nikolassee b. Berlin. (Groß-Neuhausen 20/4 61.) **V:** Ital. Reiseeindrücke 98; Engl Baukunst d. Gegenw. 00/02; D. Zeichenunterricht in den Londoner Volkssch. 00; Architekton. Zeitbetrachtungen 00; D. kunstgewerbl. Dilettantismus in Engl. 00; Die neuere kirchl. Baukunst in Engl. 02: Stilarchitektur u. Baukunst 02, 2. A. 03; Das engl. Haus 04; Kultur u. Kunst 04.

Muthesius, Karl, ℙ, Großh. Bezirksschulinspektor, Redakt. d. „Pädogogisch. Blätter für Lehrerbildung" und der „Beiträge zur Lehrerbildung und Lehrerfortbildung". Weimar, Bismarckstr. 15. (Wolferstedt 16/1 59.) **V:** Stellung d. Heimatkde 90; Stellung d. Rechenunterr. im Lehrplan 93; Rechenb. f. Volkssch. 92/94 V, IV 4. A. 01; Schillers Briefe üb. d. ästhet. Erziehung 97; Kindheit u. Volkstum 99; Schulaufsicht u. Lehrerbildg 02; Goethe e. Kinderfreund 03; Herders Familienleben 04; Goethe, Auswahl aus seinen Prosaschriften 04; Universität und Volksschullehrerbildung 04; Altes und Neues aus Herders Kinderstube 05.

Mützel, Paul, Politik, Chefredakt. der „Bonn. Ztg." Bonn a. Rh., Kaiserplatz 6. (Posen 17/11 64.)

Mužik, Hugo, klass. Ψ, k. k. GP. Wien VI, Liniengasse 8. (Rzeszow 24/2 58.) **V:** Stoff u. Mittel d. Unterr. in d. klass. Sprachen 93; Gesch. des Schützenvereins in Krems 95; Lehr- u. Anschauungsbehelfe zu den latein. Schulklassikern 04.

Myers, Ulr., s. Klaußmann, A. O. E.

Myrbach-Rheinfeld, Frz Frhr. v., ⊠, Dr. jur., o. UP. Innsbruck, Saggeng. 11. (Zalesczycki 3/12 50.) **V:** Übertretg der Zinsverheiml. nach österr. Gesetzgebg 80, 2. A. 91; Besteuerg der Gebäude u. Wohnungen 86; Gemeinwirtsch. Betrieb elektr. Anstalten 86; Molkerei-Genoss. in Österr. u. ihre Besteuerung 94; Gutachten über d. österr. Valuta-Reform 96; D. Entwicklg d. Wirtschaftssysteme 00; Die Arbeit 01; Zur Steuergeschichte Tirols 02; Die Reform d. österr. Hauszinssteuer 03.

Mysing, Oscar (Pf. bis 92: Otto Mora), Roman, Dr. phil., Red. a. d. „Köln. Ztg." Berlin SW, Bernburgerstr. 24 II. (Bremen 1/11 67.) **V:** Reaktionär 90; Heidnische Gesch. 91; Überreif 91; Revolutionär 92; Verfolgte Phantasie 94; D. Bildungsmüden 95; Feindin Napoleons 96; Beresina 98; Schwertadel 99; Große Leidenschaft 00; Neues Geschlecht 02; Kaiserin 03; Narr der Zarin 04. *

N.

Naaff, Anton Aug., DÖSchG., ♆, /, Nov., Politik, Volkskde, Hrsg. d. „Lyra". Wien XVIII/2, Herbeckstr. 52. (Weitentrebetitsch 28/11 50.) **V:** resp. **H:** J. Mückerl, hum. E. 77; Liebesgaben 79; Freizunft d. Neuzeit 80; V. stiller Insel, G. 82; Comotovia V; Deutsch. Volkslied in Österr. 83; V. schwarzer Erde, Erz. 84; Aus d. Dornbusch 89/90; Gartheil u. Krauseminz, G. 91/92; Der Sonne zu, Dn. 94/95, 4. A.; Gerda 96/97.

Nabor, Felix, s. Allmendinger, Karl.

Nader, Engelb., Anglistik, Dr. phil., Prof. Wien I, Schottenbastei 7. (Waizendorf 9/6 53.) **V:** Shakespeares Coriolan 84, 2. A. 90; (mit Würzner) Engl. Lesеb. 86, 5. A. 02; Elementarb. der engl. Sprache 89, 5. A. 02; Grammatik der engl. Spr. 90, 3. A. 02; Elementarb. der engl. Spr. für Mädchen-Lyzeen 01; Engl. Lesеb. f. Mädchen-Lyzeen I 02, II 03; Engl. Grammatik 03. ()

Nadler, Friedr., ℙ, Sem Lehr. Elsterwerda, Berlinerstr. 212. (Döllingen 4/747.) **V:** Erläuterg u. Würdigg deutsch. Dichtgn 82, 2. A. 85; D. Wichtigste a. d. Poetik 82, 2. A. 01; Ratgeb. f. Volksschull. 88, 6. A. 00.

Nadler, Gustav Adolf, DÖSchG., ⊙. Passau, J. Kapuzinerstr. 25 1/4. (Czernowitz 22/3 34.) **V:** Beethoven in der Heimat, Lsp. 72; Im Boudoir d. Pompadour, Lsp. 73; Der Grobian, Lsp. 80; Sprachlehre d. Ehe, Hum. 81: Sancta veritas, ep. D. 97.

Nadrowski, Rich., Ψ, GP. Marienburg, WPr., Hohe Lauben 34. (Neiden-

burg, OPr. 13/5 54.) V: Neue Schlaglichter auf dunkeln Gebiet. d. griech. u. lat. Etymologie 79, 2. A. 88; Blick in Roms Vorzeit 84; Abriß d. Wortbild. i. Deutsch. 92; Beiträge zur deutsch. Wortforschung 03.

Nagel, Emil (Pf. F. Clavus), /, Red. d. „Lust. Welt". Berlin W, Luitpoldstr. 32. (Augsburg 14/5 44.)

Nagel, Siegfried Robert, ⊙, Roman, Nov., Lit♛, /, **Ue**: Schw., Dr. phil., k. k. RealSchProf. Steyr, Langeg. 48. (Wien 28/9 75.) V: Ein schreckl. Tag, Lsp. 96; Homo, Dr. 97; Drollige Gesch. 99, 2. A. 05; Der tote Punkt, Dr. 01; Maturitätsfragen aus d. deutsch. Lit.-Gesch. 02; Die Hauptwerke d. deutsch. Lit. 04; D. schöne Helena u. ihre Beziehung zu Dr. Faust 04. **Ue**: Strindberg, A. d. lat. Viertel 01. *

Nagel v. Brawe, Hans, s. Dincklage-Campe, Fr. v.

Nagele, Ant., ♅, /, Kult♛, germ. 🏛, ⊜, Dir. d. ObReal- u. höh. Gewerbesch. Wiener Neustadt. (Bozen 1/11 51.) ()

Nägele, Eugen, Landeskde, Prof., Hrsg. d. „Blätter des Schwäb. Alb-Vereins" u. der „Tübinger Blätter". Tübingen. (Murrhardt 10/2 56.) V: Tübingen u. Umgebg 76, 2. A. 84/89; Gesch. d. akad. Liedertafel u. Tübingen 79; Verlorene deutsche Stämme 80; Schubart 89; Albwandergen 89, 90; Uhlands Jugenddichtung 93; Die schwäb. Alb 94; Kastell Waldmössingen 96.

Nagl, Johann Willibald, DÖSchG., deutsche Spr. u. ält. Lit., Dr. phil., UDoz., Rittm., Hrsg. d. „Deutsch. Mundarten". Wien XVIII, Klosterg. 12. (Natschbach 11/5 56.) V: Üb. d. gegenw. Stand d. bayr.-österr. Dialektforsch. 81; Roanad I, Gramm. Analyse d. n.ö. Dialektes 86; Fuchs Roaner 89; Vokalismus d. bayr.-österr. Mundart I 95; Geograph. Namenkunde 03. **MitH**: Deutsch-österr. Lit.-Gesch. 99 ff. ()

Naegle, August, Dogmatik u. Dogmen♛, D., ao. LyzProf. Passau. (Annweiler, Rheinpfalz 23/7 69.) V: D. Eucharistielehre d. hl. Johannes Chrysostomus 00; D. kirchl. Patenschaft bei Taufe u. Firmung 00; Ratramnus u. d. hl. Eucharistie, zugl. e. dogmatisch-histor. Würdigg des ersten Abendmahlsstreites 03. ()

Naeher, Jul., Archäologie, mittelalt. Kriegsbaukunst, Gr. bad. Ingen. u. Insp. a. D. Dresden-A., Elisenstr. 23. (Pforzheim 1/4 24.) V: Land u. Leute in d. Prov. Bahia 83; Pforzheim u. Umgebg 84; Burgen in d. Umgebg v. B.-Baden 84; Bad. Burgen d. Breisgaues 84; Burgen d. Kraichgaues 84; Umgebg v. Karlsruhe 84; Schloß Zwingenberg a. N. 84; Ursprung u. Wesen der deutsch. Burg 84; Burgen u. Klöster d. roman. Schweiz 85; Château la Sarraz 86; Château de Cruyère 86; Burgen d. Pfalz 87; Burgen v. Elsaß-Lothringen 88; Baudenkmäler d. Ortenau 88; Röm. Militärstraßen 88; Die Baudenkmäler d. unteren Neckargegend und des Odenwalds 81 f. V; Die versch. Bauarten d. Burganlagen 92; Die Meierhöfe der Römer in Süddeutschland u. der german. Völker 93; 34 Rundsichten; Die Anlage d. MA. Städtebefestigung 94; Gesch. d. Mauertechnik 95; Rundsicht u. Burgenaufnahme d. sächs. Schweiz; Pforzheim und Heidelberg vor ihrer Zerstörung 1689; Rundsicht und Burgenaufnahme d. Elbetals v. Bodenbach b. Meißen; D. Burgenlehre f. Südw.-Deutschl. 01.

Nahmer, Ernst von der, Dr., Red. an d. „Köln. Zeitg". Cöln a. Rh. V: Vom Mittelmeer zum Pontus 04. (*)

Nahmer, Johanna v. d., s. Szelinski, Johanna.

Nahrhaft, Otto, Nov., Skizzen, Humoristika, cand. jur. Wien II, Taborstr. 18. (ebda 16/7 80.) ()

Nana, s. Lutze, Nanny.

Naschér, Eduard, Humor, 🏛, Prof. Wien II/2, Lichtenauerg. 5. (Ung.-Brod 13/5 53.) V: Sein Gnadenbild, N. 80, 3. A. 85; Gesch. e. Fensterscheibe 80, 3. A. 85; Lax u. Sax, P. 85; Irrende Sterne, N. 85; Sprachlogik im Dienste des Humors 86; Drei Damen meiner Bekanntschaft, hum. Nn. 88, 2. A. 90; Sommersprossen, hum. Nn. 90; Lilis Briefe, Lsp. 94; Handbuch d. Lit. d. alten Völker 96; Und wem sie just passierte, N. 97; Gesch. d. Welt-Lit. 01. ()

Nassauer, Max (Pf. bisweil. Dr. Harmlos), Nov., ✂, Dr. med., Arzt. München, Thierschstr. 25. (Würzburg 3/10 69.) V: Doktorsfahrten, Ärztliches u. Menschliches 02 u. a. ()

Nast, Frau Clara (Pf. Franziska Mainau u. Herbert Fohrbach), VB., Roman, Nov. Tilsit, Kasernenstr. 18 b II. (Eydtkuhnen 30/4 66.) V: Aga, d. Heidin, Erz.; Alf, Erz.; Wandernachtigall, R. 97; Die Hexe, R. 98: Arme Anna Feodorowna, R. 98; Jewsei, d. Lügner, R. 99; Irrwege d. Liebe, R. 00; Litauisch Blut, Sk. 01; Garde in Korzany, R. 02; Familie Swetzow, R. 03; Die Sängerin u. a. Skizz. 03; Die Schwalbe von Naporow, Potap der Werwolf, Nn. 04.

Naetebus, Gotthold, roman. Ψ, Dr. phil., Biblioth. an d. U.-Bibl. Groß-Lichterfelde, Moltkestr. 22 a. (Berlin 26/12 64.) V: Die nichtlyr. Strophenformen d. Altfranz. 91. **MitH**: Album academiae Vitebergensis, Bd. II 94.

Natge, Hans (Pf. Hans v. Tempelhof), ⁂, ♛, Dr. phil., Hrsg. u. Red. d. Zeitschriften „Der Kulturmensch", „Für die Frauen", „Der Kriegerverein". Berlin-Tempelhof, Villa Maria. (Quedlinburg 26/9 51.) V: F. Bacons Formenlehre 90; Prinz Heinrich der Seefahrer 98. H: oder zum Teil V: Der Sedantag 93; Geschichtl.

Vorträge für Krieger- u. Landwehrvereine 94; Unter Kameraden 94, 96, 00; Zu Kaisers Geburtstag 94,00; Fahnenweihe 95|00; Mitteilgn a. d. Kriegervereinswes. (Korrespond.) 95; Gesch. Ansprachen für Kriegervereine 96; Liederbuch „Singt Kameraden" 97; Festsp.-Mappe 97; Kampf- und Friedensstätten von 1870|71 95; Ernst v. S.-Altenburg 96; Königin Luise 96; Neues Deklamatorium f. Kriegervereine 98; Bücherfreund 98; Volkstüml. Vorträge aus allen Wissensgebieten 00, Neue Folge 01; Das Stiftungsfest i. Kriegerverein 00; Z. 100. Geburtstag Moltkes 00; Deutsche Chronik 00; „Ich bin e. Preuße!" 01; Deutsches Seemannslied 01; Deutsches Kriegerbundlied 01; Deutsch. Trinklied 01; Kyffhäuser-Bote 00|02. **Red**: Parole 90—04; Jahrb. d. Deutsch. Kriegerbundes 90—04.

Nath, Max, Dr. phil., Prof., RGDir. Nordhausen. (Kreuzburgerhütte, Kr. Oppeln $^{13}|_{9}$ 59.) **V**: Die Psychologie Hermann Lotzes in ihrem Verhältnis zu Herbart 92; Die Prüfungs-Ordnung vom 12. Sept. 1898; Vortrag 99; Lehrpläne u. Prüfungsordngn im höh. Schulwes. Preußens 00. **H**: H. Borcks Mathemat. Hauptsätze: I Ausg. f. Gymn., II Ausg. f. Realgymn. u. Elementarschulen, je 2 Teile, d. preuß. Lehrplänen von 1901 angepaßt.

?Nathan, Sally (Pf. Hermann Fuchs), ⊙. Berlin. (Allenstein, Ostpr. $^{30}|_{1}$ 67.) **V**: Herzblättchen, G. 94; Das Elend, soz. Tr. 00; Ruptura cordis, R. 01.

Näther, Arthur O. E., Stenogr., Genealog., Orts- u. Heimatskde, ObLehr. i. R. Dresden 10, Dürerstr. 28 II. (Leipzig-Neuschönefeld $^{21}|_{4}$ 49.) **V**: Katalog d. wichtigsten Erscheinungen der stenogr. Lit. der Schule Gabelsbergers 80; Stoffregister z. Ausarbeitg von Vorträgen u. Abhandlgen stenogr. Inhalts I—III 90|93; Genealogie d. Familie Näther 93; Uns. Heimatsstadt Oschatz, e. Lesebuch 98; Kollm, Beschreibg des Berges u. s. Aussicht 01; Oschatz u. s. Umgebung 01; D. Lit. der Schule Gabelsbergers, I: Die Lehrmittel 05 u. a.

?Nathusius, Annemarie v., Skizzen, Roman. Bern. (Ritterg. Ludom, Prov. Posen $^{29}|_{8}$ 74.) **V**: Mann u. Weib, Skn.

Nathusius, Martin v., †, D., o. UP., Hrsg. d. „Monatsschr. f. Stadt u. Land". Greifswald. (Althaldensleben $^{24}|_{9}$ 43.) **V**: Unser Wandel ist im Himmel, Pred. 81; Timotheus, 2. A. 83; Naturwiss. und Philos. 83; Katechismus-Predigten, 2. A. 89; Wesen der Wiss. u. ihre Anwendg auf d. Relig. 85; Wiss. u. Kirche im Streit um d. theol. Fakultäten 86; Verfassg d. evang. Kirche 88; Mitarbeit d. Kirche an der Lösung d. soz. Frage, 2. A. 97; Christl.-soz. Ideen d. Reformationszeit u. ihre Vorgesch. 97; Unsittlichkeit von Ludwig XIV bis z. Gegenwart 89; Ausbildung d. prakt. Theologie zur system. Wissenschaft 99; Z. Charakteristik d. Circumcellionen des 4. u. 5. Jahrh. in Afrika 00; Üb. wissensch. u. religiöse Gewißheit 03; Handbuch des kirchl. Unterrichts nach Ziel, Inhalt u. Form, I: Das Ziel des kirchl. Unterrichts 03. ()

Nathusius-Neinstedt, Heinrich v., ♛, Dr. phil., Bibl. der Stadtbibl. Frankfurt a. M., Oberlindau 67. (Neinstedt a. H. $^{22}|_{5}$ 51.) **V**: D. Deutschmeister vor 1232, 88; Ein Leibhusar i. Kriege 1870/71, 95; Beitr. z. Gesch. des Hauses Neufville (mit A. von Neufville) 97; Stammbaum der Nachkommen des Rudolf v. Günderode u. d. Margarethe v. Holzhausen 99; Das Münzenberger sogen. Alt-Strahlenberger Erb- u. Frauenlehn zu Oberrad 00; Beiträge zur Gesch. der Familie Nathusius, Heft 1, 02; Gesch. des uradligen Hauses Bary (mit Fr. Ebrard) 04.

Natorp, Paul, ⁂, ℞, Dr. phil., o. UP. Marburg i. H. (Düsseldorf $^{24}|_{1}$ 54.) **V**: Descartes' Erkenntnistheorie 83; Forschgn zur Geschichte des Erkenntnisproblems im Altertum 84; Einleitg in die Psychol. 88; Ethika d. Demokritos 93; Religion innerh. d. Grenzen der Humanität 94; Pestalozzis Ideen üb. Arbeiterbildg u. soz. Frage 94; Platos Staat u. die Idee d. Sozialpädag. 95; Sozialpädag. 98, 2. A. 04; Herbart, Pestalozzi u. d. heut. Aufgabe d. Erziehgslehre 98; Platos Ideenlehre 03; Philos. Propädeutik (allg. Einl. in die Philos. u. Anfangsgründe d. Logik, Ethik u. Psychologie) in Leitsätzen zu akad. Vorlesgen 03; Allg. Psychologie in Leitsätzen 04; Logik in Leitsätzen 04.

Nattermüller, Otto, Obstbau. Erfurt, Daberstedterstr. 2. (Gotha $^{7}|_{2}$ 51.) **V**: Obstbau in den 12 Kalendermonaten 87, 4. A. 97; Obst- u. Gemüsebau 94, 2. A. 00.

Natzohme, s. Marcus, Eli.

Naue, Julius, Dr. phil., Prof., Hrsg. d. „Prähistor. Blätter". München, Promenadeplatz 6. **V**: Hügelgräber zwischen Ammer- u. Staffelsee 87; Bronzezeit in OBayern 94; L'époque de Hallstatt en Bavière 95; Die vorröm. Schwerter aus Kupfer, Bronze u. Eisen 03; Worte u. Wirken Moritz v. Schwinds 03.

Naumann, Frau Pfr. Dora (Pf. Th. Treudank), ⊙. Dresden, Strehlenerstr. 72 II. (Freiberg, Sa. 44.) **V**: Am Kirchsteig, G. 01.

Naumann, Friedr., Politik u. Sozialpol., Pfr. a. D., D., Hrsg. der „Hilfe". Berlin-Schöneberg, Hohenfriedbergstr. 11. (Störmthal, Sa. $^{25}|_{3}$ 60.) **V**: Das soz. Programm d. evang. Kirche 90; Was heißt christlich-sozial? 94|96 II; Soziale Briefe an reiche Leute 94; Jesus als Volksmann 94; Gotteshilfe 95|01 V; Grundlage

unseres Glaubens 98; Asia 98, 4. A. 00; Nat.-soz. Katechism. 96; Weltpol. u. Sozialreform 98; Zar und Weltfrieden 98; Bebel u. Bernstein 98; Nat. Sozialpolitik 98; Deutschland u. Österreich 99; Staat u. Familie 99; Flotte u. Reaktion 99; Weltmacht u. Sozialreform 99; Demokratie u. Kaisertum 90, 3. A. 04; Handelsvertr. od. Brotwucher 01; Nat. u. internat. Sozialismus 01; D. Wert d. Schwachen für d. Gesamtheit 01; Kunst u. Volk 02; Fleischnot und agrarische Gefahr 02; Neudeutsche Wirtschaftspolitik 02; Gottes-hilfe fürs ganze Jahr 02; Briefe üb. Religion, 1. u. 2. A. 03. H: „Göttinger Arbeiterbibliothek"; Jahrbuch der „Hilfe" (Patria) 01 ff. ()

Naumann, Hrch., ♆, Volkserz., Landwirt. Nanzhausen b. Marburg, Hess. (ebd. $^{20}/_{11}$56.) V: E. schlichter Strauß, G. 86.

Naumann, Frau Josefine verw., (k.), Roman, Nov., Erz. Salzburg, Franz Josefstr. 20. (Reichenhall, Bay., $^{19}/_{3}$ 32.) V: Beschützer, R. 63; Alpenblumen 76; Zwei Weihnachtsabende 77.

Naumann, Viktor, ✠, ✉, ♛, †, Roman, Nov., ✪, Reisebeschr., Dr. jur. Wiesbaden, Rheinstr. 99 u. München, Glückstr. 2. (Berlin $^{8}/_{5}$ 65.) V: Hausfriedensbruch 87; Recht auf Sitte, Dr. 93; Ikarus, Dr. 94; Himml. u. ird. Liebe, R. 94, 2. A. 01; Tote Liebe, Sch. 95; Abseits vom Weg 95; Erlöst, Nn. 95; Aus d. Jugendzeit, Lsp. 97; Domine quo vadis? Nn. 98; Entwicklung d. Münchner Braugewerbes 01; Trödelvertrag 02; Rei utilis vindicatio 02; Pfandkehrg. 02; Was ist Wahrheit? 2. A. 03; Quos ego, 3. A. 04; Der Jesuitismus, Gesch. d. lit. Streitigkeiten d. S. J. 04; Tod u. Überwindg, Dr. 04.

Naumburg, H., s. Lobedan, Helene.

Nautilus, s. Seemann, Arthur.

Navarra, Bruno, Sinolog. Hamburg, Eppendorfer Landstr. 98, Garten h. V: China u. d. Chinesen 02 II; Chin. Sinnsprüche 05.

Nawrocki, Rud., LB., Rom., Nov., /, ♆. Berlin-Schöneberg, Albertstr. 7. (Rosenhain $^{1}/_{12}$ 58.) V: Aus d. Kinderwelt 90; Nov. 91; Deutsche Art, R. 92; Von Haus u. Hof, R. 93; Erste Liebe, R. 94; A. Wegrande, G. 95; N. Nov. 97; Das neue Geschlecht, R. 01; O diese Männer! Hum. 03. ()

Nay, H., s. Hayn, Hugo.

Neal, Max, ✪, /, Chefred. u. Schriftsteller. München, Rumfordstr. 6 IV. (ebd. $^{26}/_{3}$ 65.) V: Graf Arco, Dr. 88; Sebastiano Ziano, Sch. 89; Das End' vom Lied, psycholog. Gesch. 93; Reform des Würzburg. Stadttheat. 93; Bacchantin, Sch. 94; Sergeant Crespo, Optte 98; Die Armen im Geiste, Vst. 99; Die Lügenbeutel, Vst. 00; D. Hochtourist, Lsp. (m. Curt Kraatz) 02; D. Bauern-Brünhilde, R. 02; S' greane Revier, Vst. 04; Der Mann meiner Frau, Lsp. 03; Wir Japaner, Schw. 04.

Nebehay, Carl, ◍, /, Kult. ♛, Ethnographie, Ue: Span., Bankbeamter. Wien XIX, Billrothstr. 79. (ebda $^{9}/_{10}$ 60.)

Nebel, Hrch. C., Red. Berlin, Nollendorfstr. 13|14. (Heidelbg $^{25}/_{7}$ 75.) V: Kampf ums Gold in Transvaal; Südafrika u. der deutsche Export; Die Transvaalsphinx.

Nebelung, Frau Edith, Rom. Stuttgart, Danneckerstr. 19a. (Kopenhagen 79.) V: Mieze Wichmann 01; Maja Engell 03. *

Necker, Moritz, Ch., /, Kritik, Dr. phil., Lehrer d. Dramaturgie an d. Schauspielschule des Wiener Konservat. Wien IX, Porzellang. 60, im Sommer in Piesting, NÖstr. (Lemberg $^{14}/_{10}$ 57.) V: Joh. Nestroy 91; Marie v. Ebner-Eschenbach 00. H: Lotheißen, Gesch. d. franz. Lit. 97; Ehrhard-Necker: Franz Grillparzer 01; Grillparzers sämtl. Werke 03.

Neckheim, Hans, Musiklehrer a. d. k. k. Lehrerbildgsanst. Klagenfurt, Kärnt., Glaug. 25. (Wiener Neustadt $^{19}/_{3}$ 44.) V: (m. J. Pommer) 222 echte Kärtnerlieder 91|93 II, I 3. A. 01, II 2. A. 99. *

Neefe, Konrad, ♛, ⚔, Wirtsch. Insp. a. d. Lehr- u. Erziehgsanst. f. Knaben zu Dresden-Striesen, Eisenacherstr. 21 II. (Reichstädt, S. Alt. $^{13}/_{5}$ 55.) V: Das Freimaurer-Institut (Lehr- u. Erziehgsanst. für Knaben) in Dresden 96; Zettelkatalog d. „Roland", Vereins z. Fördg d. Stammkunde 04.

Neese, Moritz, Statistik, ✉, Dr. phil., Prof., Dir. d. statist. Amts, Mitglied des internat. statist. Instituts, Red. d. „Breslauer Gemeindebl." (s. 01). Breslau, Klosterstr. 69. (Dienstädt $^{18}/_{4}$ 51.) V: Statist. Almanach für d. deutsche Reich 77 ff.; Bresl. Statistik 79|04; Beiträge z. Sozialstatistik I 87; Statist. Jahrbuch deutscher Städte 90 ff. XII; Armen- u. Wohltätigkeitsanstalten Bresl. 91; Bresl. Bürgerbuch, III—V 92|98; Red.: Festschrift für das 8. deutsche Turnfest zu Breslau 94; Statistische Daten über die Stadt Breslau 98, 03/04.

Neeff, Gotthold August, ♆, ⚓, †, /, Dr. phil., ev.-luth. Pfr. Ellenville, New York, V. St. N.-A. (New York $^{10}/_{8}$ 69.) V: Primula veris, G.; D. Taufe d. Kinder in psychol.-philos. Beleuchtung 04; Kampf u. Leben, Zeitged. 05; Prärieblumen, G. 05. H: Amerik. Anthologie 05.

Nef, Karl, Musik, Dr. phil., UDoz., Red. der „Schweiz. Musikzeitg.". Basel, Frobenstr. 75. (St. Gallen $^{22}/_{8}$ 73.) V: Collegia Musika in d. deutsch-ref. Schweiz 96; Ferd. Huber 98; Zur Gesch. d. deutschen Instrumentalmusik in d. 2. Hälfte d. 17. Jahrh. 02.

Neff, Joseph, Ψ, ♛, Gym. Dir., Prof.

Rastatt. (Weinheim, B. 6/853.) H: H. E. Hessus, Noriberga u. a. Städtegeb. 96; D. Humanist Philippus Engentinus 99; Analekten z. Gesch. d. dtsch. Humanismus 01.

Regelein, Jnl. v., Orientalist., Volkskunde, Dr. phil., UDoz. Königsberg i. Pr., Freystr. 5 II l. (ebda 17/10 72.) V: Verbalsystem des Atharva-Veda 98; Aberglaube auf d. russ. Nehrung 02; D. Pferd im arischen Altertum 03. *

Rehls, Hans, ♆, Nov., Skizze, cand. phil. Rostock, M.-Schw., Alexandrinenstr. 51. (Parchim 15/12 82.) ()

Reidhardt, Ferd., s. Netoušchek, Ferd.

Reißer, Frau Regina (Pf. R. R. R. Thal), ✓, ♪, Kulturw. Breslau, Trinitasstr. 7 I. (Lissa i. Pos. 10/10 48.)

Reitzel, Otto, Dr phil., Musikref. der „Köln. Ztg." Cöln, Rh., Hansaring 23. (Falkenburg 6/752.) Bearb: Fierrabras. V: Führer durch d. Oper III; Saint Saëns. ()

Relle, Wilhelm, Hymnologie, Liturgik, Kirchenmusik, Pfr. u. Superint. Hamm, Westf. (Schwöbber b. Hameln 9/5 49.) V: Das ev. Gesangbuch (Elberfeld 1835), hymnolog. untersucht 83; Das ev. Gesangbuch u. d. Gemeinde 90; Liederbüchlein 92; D. Festmelodien des Kirchenjahres 95, 2. A. u. d. T.: Aus d. ev. Melodienschatze I 04; Gerh. Tersteegen 97; Choralbch f. Rheinl. u. Westf. (1. A. m. Hollenberg) 92, 2. A. 99; Martin Luther, die Wittenbergische Nachtigall 01; Philipp Spitta 01; Philipp Nicolai 02; Nik. Decius 03; J. Neander 03; F. G. Klopstock 03; Gesch. d. deutschen ev. Kirchenliedes 04; M. Rinckart 05; J. Scheffler 05; Fürstliche Sängerinnen 05; Unser Kirchenlied u. seine Dichter 05.

Relten, Ludw., ⊙, ✓, Privatbeamter. Halle a. S., Harz 35. (Schneidemühl 15/9 68.) V: Die Vergnügungsreise, Schw. 88; Mod. Theaterzustände 88; Im Dienste d. Musen, dr. Pl. 91; Dramaturgie d. Neuzeit 93, 2. A. 94; Pro et contra, dramaturg. Studien 96; Goethes Ur-Faust 2c. 05.

Remo, J., s. Connemann, J. Th.

Rennewitz, Oscar (Pf. Dr. R. Caros), ♘, ✉, Roman. Chemnitz, Moritzstr. 9. (Pegau i. S. 30/4 50.) V: Geistige Fortschritte 80; Kandidat, R. 92.

Rentwich, Max, ✓, Roman, ⊙, Kunst- u. Theaterkritik. Berlin SW, Lindenstr. 58. (Münsterberg i. Schl. 15/3 68.) ()

Rentwig, Gustav, ✓, ♆, Reiseschr. Breslau I, Alexanderstr. 38. (Reinerz 3/840.) V: Schreckenstein, R. 74 II; Waldgespenst, R. 76 III; Peter Axmann, R. 77 III; Derwisch Pascha, R. 78 III; Erbschleicher, R. 82; Maryanka 82; Silberfabr., E. 83; Reisebilder 84, 2. A. 85; Jungfrau vom Glatzer Bergsee, E. 88.

Rentwig, Heinr., (k.), Dr. phil., Prof., Archivar u. Bibliothekar. Warmbrunn i. Schl. (Bertholdsdorf 19/555.) V: Bücherverzeichn. d. städt. Bibl. zu Hildesheim 87; D. Wiegendrucke in d. Stadtbibliothek zu Braunschweig 91; D. Physik a. d. Univ. z. Helmstädt 91; Die MA. Handschr. in der Stadtbibl. zu Braunschweig 93; Die MA. Handschr. u. d. Wiegendrucke i. d. Stadtbibl. zu Hildesheim 94; Kunigunde vom Kynast u. a. Kynastsagen 96, 3. A. 04; Mitteilgen a. d. Reichsgräfl. Schaffgotschschen Hausarch.: I. Gesch. des Reichsgräfl. Kurtheats in Warmbrunn 96, II. Schaffgotschsche Gotteshäuser u. Denkmäler im Riesengebirge 98, III. Schoff II. Gotschgen., Fundator (ca. 1346—1420) 04; Carl v. Holteis Reise ins Riesengeb. (1818) 98; Bibliogr. Schaffgotschiana 99; Das Kgl. meteorolog. Observatorium auf d. Schneekoppe 00; D. Tallsackmarkt i. Warmbrunn 01; Silesiaca in d. gräfl. Schaffgotschschen Majoratsbibl. zu Warmbrunn 00/02 II; D. ältere Buchwesen in Braunschweig 01; Lit. d. Landes- u. Volkskunde d. Prov. Schles., umfassend d. J. 1900—1903 04. ()

Repefny, Bened., (k.), Dogmatik, Katechese, Benefiziat. Ruhstorf, NBay. (ebda 21/7 35.) V: Firmung 69; Firmungs-Unterr. 87, 2. A. 94; Worterklärg zum Deharbeschen Katechismus 91; Letzte Ölung 52; D. übernatürl. Leben 98; D. siebens. Gnadenquelle 00; D. h. Taufe 00; D. kath. Priestertum 01.

Nerese-Wietholtz, Marg., s. Wietholtz, Marg.

Nernst, Walter, physikal. ⚗, Dr. phil., o. UP. Berlin. (25/6 64.) (*)

Neruda, Edwin, Essay, ✓, Nov. Berlin-Halensee, Georg-Wilhelmstr. 19. (Steglitz b. Berlin 24/1176.) H: Tolstoi, Mein Glaubensbekenntnis 01; Lortzing, Lr. 01. ()

Nestle, Eberh., ✝, Ψ, D., Dr. phil., Prof. am ev.-theol. Sem. Maulbronn. (Stuttgart 1/5 51.) V: Israel. Eigennamen 76; Psalterium Tetraglottum 79; Tischendorfs Septuaginta, 7. A. 87; Brevis linguae Syriacae grammat. 82, 2. A. 89; De sancta cruce 89; Jubiläum d. lat. Bibel 92; Marginalien u. Materialien 93; Philol. sacra 96; Suppl. Novi Test. Graeci 96; Einführg in d. griech. N. T. 97, 2. A. 99; Griech. u. griech.-deutsches N. T. 98, 5. A. 04.

Neteler, Bernh., (k.), ✝, ✓, Sozialpolitik, Dr., Vikar. Loburg b. Ostbevern, Westf. (Dinklage 6/1021.) V: Grundgesetz d. gesch. Entwicklung d. Menschengeschlechts 56; Rettung d. Bauernhöfe (an.), 2. A. 65; Land u. Leid d. Bauernstandes 61; Grundlage des christl. Glaubens 61; Sozialpolit. Bilder 67; Studien über die Echtheit d. Pentateuch 67/72 II; Sozialpolit. Märchen f. d. Propheten d. gothaischen Schule 67; Üb. Offenbarg u. Natur in den elf ersten Kapiteln d. Genesis 69; Gliederung d. Buches Isaias 61,

Jeremias 70, Ezechiel 70, Daniel 70, D. 12 kl. Propheten 71, Apokalypse 71; Bücher d. Chronik, übers. u. erkl. 72; Esras, Nehemias u. Esther 77; Buch Isajas 77; Zusammenhang der altest. Zeitrechnung mit d. Profangeschichte; Hebr. Metrik d. Psalmen 79; Altest. Literaturgesch. 79; Untersuchg d. geschichtl. Geltg des Buches Judith 86; Stellung der altestam. Zeitrechnung in d. altorient. Gesch. 92|94 VI; Untersuchung neutestam. Zeitverhältnisse 94; Assyri. log. Schwierigkeiten assyr.-altest. Gleichzeitigkeiten des Zeitraums von Manasem bis zu Ende des Reiches Israel 94; Zeitstellung des israelit. Auszugs in der ägypt. Gesch. 95; Untersuchg pentatench.-ägypt. Gleichzeitigkeiten 95; D. 3. u. 4. Buch d. Könige 99; Bücher d. Chronik 99; Buch d. Richter 00; Bücher Samuel 03. **Bearb:** Rohrbacher, Kirchengesch., Bd. 5, 15 u. 16.

Netoliczka, Oskar, ✝, 🖹, Lit.♛, Dr. phil., cand. theol., GP. u. Bibliothekar. Kronstadt, Siebenbürgen, Honterushof 7. (Komorn $^{8}/_{10}$ 65.) **V:** Joh. Honterus 98; Die deutsche Reformation, ihr Ursprung u. ihre Wirkungen (in: Aus der Zeit der Reformation) 98; Joh. Honterus u. Valentin Wagner (in: Schuller, Schriftstellerlexikon der Siebenbürger Deutschen) 02. **H:** Lohmann, Lehrb. d. Kirchengesch. 93, 4. A. 03; Lessing, Nathan d. Weise f. den Schulgebr. 93; Deutsch. Leseb. f. Mittelschulen (m. H. Wolff) I u. II 95, III 96, IV 02, Ergänzungsband 04; J. Honterus' ausgew. Schriften 98; Chorographia Transylvaniae 98; Breve Chronicon Daciae, Simon Nösners und Hieronymus Ostermayers Chroniken (in: Quellen zur Geschichte d. Stadt Kronstadt IV) 03; J. F. Trauschs Handschriftenkatalog 98|03 III; Kronstädter Kal. f. 1902—05.

Netoušek, Ferdinand (Pf. Ferd. Neidhardt), Jugend- u. Volkserzählgen, Bürgerschullehr. Dürnholz, Mähren. (Jarmeritz $^{25}/_{5}$ 61.) **V:** Segen ist der Mühe Preis 95, 2. A. 01; Bauernblut, Drahtbinder, Ein Liederfürst 97, 2. A. 03; Kunterbunt, Aus alten Chroniken, Unter dem Tannenbaum 99; Gesch. aus d. Bergen 03. ()

Netto, Eugen, ⅄, Dr. phil., o. UP. Gießen, Südanlage 13. ($^{30}/_{6}$ 46.) **V:** Substitutionentheorie 82; Algebra 96—00; Kombinatorik 01; Elementare Algebra 04.

Neu, Ernst (Pf. S. Turenne), ✓, Reiseschilderungen, Naturwiss., Kalenderwes., Spiele. Livorno, via Ricasoli 14. (Luxemburg $^{16}/_{12}$ 36.)

Neubauer, Carl, ✓, wissensch. Kritik, ♅, Dr. jur. et phil., k. k. Bibliotheksbeamter. Wien, Kleine Neugasse 14. (Protiwin $^{30}/_{7}$ 77.) **V:** Gedichte 04. *

Neubauer, Cornelius, Hrsg. u. Chefred. d. „Deutsch. Grundeigentümer-Ztg.", Berl. d. „Deutschen Tonkünstlerzeitg.". Charlottenburg. Krumme Str. 64. (Kulm $^{3}/_{7}$ 57.)

Neubauer, Friedr., ♛, Dr. phil., Gymnasial-Dir. Landsberg a. W. (Erfurt $^{26}/_{2}$ 61.) **V:** Freiherr von Stein 94; Volkswirtsch. im Gesch.-Unterr. 94; Geschichts-Unterr. auf höheren Schulen 96; Lehrb. d. Gesch. f. d. höh. Lehranst. 99, 6. A. 04; Zukunft d. Gymn. 00; Geschichtl. Lehrb. für höh. Mädchensch.; Was ist deutsch? 03. **H:** Kohlrauschs kurze Darstellg d. deutschen Gesch., 15. A. 94.

? **Neubauer**, Joh., (k), Lit.♛, Germanistik, Statistik, Prof., Red. d. „Jahrb. f. d. höh. Unterr.-Wes. in Östr.". Elbogen, Böhm. (Littengrün $^{27}/_{4}$ 49.) **V:** D. kath. Dichtg in d. deutsch. Lit. seit d. Reformation 73; Altdeutsche Idiotismen in der Egerländ. Mundart 88; Statist. Verz. aller f. d. Unterr. a. d. österr. Gymn., Realsch., Lyzeen, Lehrer- u. Lehrerinnen-Bildungsanst. mit deutsch. Unt.-Spr. bestellt. Pers. 91 f., 95 f. **H:** Goethes Iphigenie 84, 4. A. 88, Torquato 84, 2. A. 88; Lessings Minna 84, 4. A. 88; Miß Sara 86; Schillers Räuber 87; Fiesko 87.

Neubauer, Rich., altklass. u. german. Ψ u. Sprachwiss., Dr. phil., GP. a. D. Berlin NO, Kaiserstr. 14 I. (ebda $^{17}/_{11}$ 43.) **V:** Dissertatio epigr. 68; Commentationes epigr. 69; Curae epigr. 72; Üb. eine att. Pachturkunde 74; D. angebl. Aphroditetempel zu Golgoi 77; Goethe über Bismarck 87; Blätter d. Erinn. an Kais. Wilhelm I. 88. **H:** Bonitz, Urspr. d. homer. Ged., 5. A. 81. **Bearb:** Luther I 90, 3. A. 02; II 91, 2. A. 00.

? **Neubaur**, Franz (Pf. Hans Schering), ☉, ♅, ✓, Polit., Kritik, Journalist. Schleswig. (Warmbrunn i. Schles. $^{4}/_{1}$ 76.) **V:** Der Faun, Lsp. 00; Phrasien, Kom. 01; D. Tanbenjagd, Lsp. 02; Fisis Hochzeit, N. 03; D. Ruhm, N. 04; D. Reich d. Heils, Tragikom. 04; Das heimliche Nest, N. 04.

Neubaur, Leonh., Kirchen- u. Lit.♛. Dr. phil., Prof., Stadtbiblioth. Elbing, Junkerstr. 48. (Danzkehmen $^{6}/_{11}$ 47.) **V:** Beiträge z. e. Gesch. d. röm. Christengem. 80; Sage v. ewig. Juden untersucht 84; Ch. Wernigkes Jugendged. 88; N. Mitt. üb. d. Sage vom ewig. Juden 93; Katalog d. Stadtbibl. zu Elbing 93 f. II; Gesch. d. Elbinger Gymn. 97, 99.

Neuburger, Albert, pop.-naturw. ✓, ⚗, ⚙, **Ue:** E., Dr. phil., Hrsg. d. „Elektrochem. Zeitschr.". Berlin W, Courbièrestr. 4. (Bayreuth $^{21}/_{1}$ 67.) **V:** Kal. f. Elektrochemiker 2c. 97, 8. A. 04. **Ue:** Handb. f. d. physiolog.-chem. Laboratorium 97.

Neuburger, Max, ♛ der ☙ u. Nervenheilkde, Dr. med., UP. Wien VI, Kasernengasse 26. (ebda $^{8}/_{12}$ 68.) **V:** Die histor. Ent-

wicklung der experimentellen Gehirn- und Rückenmarkphysiologie 97; Die Anschauungen üb. den Mechanismus d. spezif. Ernährung 00; D. Vorgesch. d. antitoxischen Therapie d. akuten Infektionskrankheiten 01. H: Handb. d. Gesch. d. Medizin (mit Prof. Pagel) 02.

Neubürger, Emil, VB., ✠, Erz., Dr. phil. Frankfurt M., Gärtnerweg 2. (Düsseldorf 17/3 26.) V: Ged. 55 u. 79; Lyrisches u. Satir. 62; Erinnerungsbl. an K. Schwenk 67; L. Geigers popul. Schrift 71; Ges. Ged. 79; Aus d. alten Reichsstadt Frankfurt 89; Edle Menschen u. Taten 90; Goethes Jugendfreund F. M. Klinger 99; Nachklänge aus Gesch., Lit., Leben u. Dichtung 00. ()

Neubürger, Ferd., ☉, ♛, /, ⚙, Nov., Kritik. Charlottenburg, Schlüterstr. 45. (Dessau 10/5 35.) V: Gedichte 54; Chromolithographie 67; Jugenderzählgen 71; In Einer Stund 93; Rußl. unt. Alexander III. 95; Zwischen Berlin u. Petersburg 95; D. Korrektor 96; Die sechs Ehrenfesten 96; Der Reichskanzler in Kissingen 99; Der Meister in Wien 03.

Neudeck, Georg, VB., ⚓, ☉, /, Kais. Marinebaumeister u. Leutn. z. See. Kiel, Holtenauerstr. 99 I. (Halle 11/2 66.) V: Das kl. Buch v. der Marine 98, 7. A. 05; Leitfaden für Schiffbau 02; Leitfaden für Schiffskunde 02; Unsere Zeit, R. 02, 2. A. 04; Nelson, Sch. 03; Reise um die Erde 04; Die Dampfturbine 04.

Neuert, Hans, ☉, Hofschausp. u. Regiss. München, Wittelsbacherstr. 15 I. (ebda 16/5 38.) ()

Neugebauer, Edler v. Aszód, Ladislaus, ✠, ☉, Ue: M, Baukrevisor i. R. Budapest V, Vécsey utcza 5. (ebda 22/2 50.) Ue: Petőfi, Ged. 76, 2. A. 85 u. m. a. ()

Neugeboren, Emil, Politik, Journalist., Prof., Red. d. „Siebenbürg.-deutsch. Tagebl." Hermannstadt, Ung., Hartenecgg. 58. (Kronstadt, U. S. 6/1 70.) V: Die Siebenb. Sachsen, E. Verteidiggsschr. 98.

Neuhauß, Rich., ✠, Dr. med., Arzt, Red. d. „Photogr. Rundschau". Groß-Lichterfelde I, Marienstr. 31 a. (Blankenfelde 17/10 55.) V: Hawaii-Inseln 86; Anleitung zur Mikrophotogr. 87; Lehrb. d. Mikrophotogr. 91, 2. A. 98; D. Photogr. auf Forschungsreisen 94; Die Mikrophotographie u. die Projektion 94; D. Farbenphotographie 98; Lehrb. d. Projektion 01. Ue: Topinard, Anthropologie.

Neuhoff, Dr. Karl Adolf, s. Neumann-Hofer, Adolf.

Neuhold, Eduard, ✠, Dr. jur., LGR. Graz. (Mureck 4/2 42.) V: Formularienbuch f. Grundbuchsachen 00; Erläutergen z. Verfahren der Bezirksgerichte bei Ermittlung von Eisenbahngrundstücken 00; Die Vorschrift. betr. die Übereinstimmung zw. Grundbuch u. Kataster, 2. A. 03; Üb. die bücherl. Behandlung von Eisenbahngrundstücken vor ihrer Eintragung in d. Eisenbahnbuch 03; Das österr. Grundbuchswesen in gedrängter Darstellung 04.

Neukamp, Ernst, ✠, Dr. jur., ObLGR. u. Doz. a. d. Handelshochsch. Cöln, Rh. (Soest 8/9 52.) V: Die Staats- u. Selbstverwaltung Westfalens 86; Die Staats- u. Selbstverwaltung der Rheinprovinz 88; Kommentar z. Gewerbesteuergesetz 91; Der Entwurf der neuesten Gewerbeordnungsnovelle krit. beleuchtet 91; Gewerbeordng erläut. 92, 6. A. 03; Komm. zu d. Gesetz betr. die Ges. m. b. H. 93, 2. A. 01; Entwicklgsgesch. des Rechts, Einl. 95; Komm. z. Ziv.-P.O. 00; Kinderschutzgesetz erläutert 03.

Neukirch, Karl, PA., ◍, Ethnologie, Dr. phil., Red. an „Brockhaus' Konv.-Lex." Oetzsch b. Leipzig, Dammstr. 17 I l. (Braunschweig 10/11 71.) V: Studien üb. d. Darstellbarkeit d. Volksdichter 97.

Neumann, A., s. Mauksch, Jul.

Neumann, Alfred /, ✠, ✉, ⚓, Dr. jur., Sekr. d. „Südd. Donau-Dampfschiffahrts-Gesellsch." Wien VIII, Piaristeng. 60. (Dornbach 8/7 74.)

Neumann, Alfred, Lit♛, Dr. phil., RG.-ObLehr. Zittau i. S., Reichsstr. 4. (Leutersdorf 15/5 58.) V: Über d. Leben u. d. Ged. d. Minnesingers Steinmar 85; Aus Friedrich Hebbels Werdezeit 99; Geschichtszahlen zum Auswendiglernen 04. H: Fr. Hebbels Nibelungen 02.

Neumann, Arthur, Politik, ✠, Korresp. ausw. Ztgn. Berlin-Steglitz, Ahornstr. 11. (Glogau 26/12 70.) V: Das Lied v. Reiche, Kantate 97; Lieder d. Herzens 01.

Neumann, Carl, Dr., ♛ u. Kunst♛, o. ö. UProf. Kiel. (Mannheim 1/7 60.) V: Bernh. v. Clairvaux 82; Griech. Geschichtschreiber d. 12. Jahrh. 87; Weltstellung des Byzant. Reiches 94; Kampf u. die Neue Kunst 96, 2. A. 97; Rembrandt 02; Byzantinische Kultur u. Renaissancekultur 03. H: Anselm Feuerbach v. Julius Allgeyer 04.

Neumann, Carl E. O. (Pf. Dr. Ceon), ♐ u. ∩, Dr. phil. Dresden, Sachsenpl. 3. (Briesnitz b. Dresden 1/1 29.) V: Üb. d. mögl. Ursachen d. Corona u. Protuberanzen während e. total. Sonnenfinsternis 61; Formelbuch 62, 6. A. 99; Katechismus d. Zahlenrechnung 62; Irrtümer in Goethes Farbenlehre 63; Repet. d. Elem.-Mathematik 72; Diphtheritisnot 82; Neuer Hausarzt f. Stadt u. Land 83; Frauenarzt 83, 3. A. 86; Repetitorium d. Physik 84; Repetitorium der Chemie 84; Kl. Naturheilkunde f. unsere Kinder 85; Haut, Haare, Nägel u. Zähne; Männerarzt 85; Massage 85, 3. A. unter d. Titel: D. Massage u. Heilgymnastik 92; Welcher Kur soll ich mich unterwerfen? 86; Prakt. Verwertung der Elektrizität als

Heilkraft 86; Kinderarzt 86; Hämorrhoiden; Brille, dioptrisches Fernrohr u. Mikroskop; Kopfschmerz 87; Krämpfe 89; D. Schlagfluß 90; Gibt es ansteckende Krankh., flücht. Ansteckgsstoffe u. e. Impfschutz dagegen? 90.

Neumann, Fräul. Doris (Pf. Erika Weber u. Charlotte v. Dewitz), ♀, /, Reise u. Naturbeschreibungen, Mode u. Hauswirtschaft. Strasburg i. d. Uckermark, Falkenbergerstr. 9. (ebda 22/4 66.) **V:** Mecklenburgs Perle 96.

Neumann, Ernst (Pf. Joh. Friedrich), Rektor a. D. Wetzlar. (Hartmannsdorf 2/7 53.) **V:** Zahlr. Volkserzählgen u. Jugendschriften. ()

Neumann, Ernst, s. Noack, Ernst.

Neumann, Fritz, roman. Ψ, Dr. phil., o. UP., HofR., MitHrsg. d. „Literaturbl. f. germ. u. rom. Philologie". Heidelberg-Neuenheim, Bergstr. 45. (Warnemünde 23/4 54.)

Neumann, Hugo, ♂, Dr. jur., RA. b. Kammergericht, Hrsg. d. „Jurist. Wochenschr." Berlin W, Potsdamerstr. 118. **V:** Internat. Privatrecht in Form e. Gesetzentwurfs 96; BGB. f. d. Deutsche Reich, Handausg. 98, 3. A. 03; Jahrb. d. deutsch. Rechtes 03 ff.

Neumann, Jos., (k.), AV., Sozialw., Pfr. u. Hrsg. d. „Volksfreundes gegen d. Alkoholismus u. für Gesundheitspflege". Mündt b. Titz, Rheinld. (Dubeldorf 12/5 56.) **V:** Dupont: Hl. Mann von Tours 86, 2. A. 93; Liederbuch f. Jungfrauenvereine 90, 4. A. 04; Mäßigkeitskatechismus in Wort u. Bild 98, 4. A. 02; Reform der Trinksitten 03; Seelsorger u. Alkoholism. 05.

Neumann, Jul. v., ♃, Finanzwiss., Statistik, Dr. phil. u. Dr. rer. polit., o. UP. u. Mitgl. des Statist. Landesamts f. Württ. Tübingen, Neckarhalde 50. (Königsberg, Pr. 12/10 35.) **V:** Gestaltung d. mittl. Lebensdauer in Pr. seit 1816 65; Uns. Kenntnis v. d. soz. Zuständen um uns 72; Deutsche Fabrikgesetzgebung 73; Zur Reform der deutschen Fabrikgesetzgebung 74; Progressive Einkommensteuer 74; Einkommen- u. Ertragsteuern 76; Die Steuer I: D. Steuer u. d. öffentl. Interesse 87; Volk u. Nation 88; Grundlagen d. Volkswirtschaftslehre I 89; Zur Gemeindesteuerreform in Deutschland mit bes. Bezug auf Sachsen 95; Die pers. Steuer v. Eink. verb. m. Ertrags- od. mit Verm.-Steuer 96; D. Steuerreformfrage 96. **H:** Beitr. z. Gesch. d. Bevölkerung in Deutschland 83/03 VII.

Neumann, Karl Eugen, Indologie, Dr. phil. Wien XVIII, Gentzg. 42. (ebda 18/10 65.) **V:** Buddhist. Anthologie 92; D. Wahrheitpfad 93; Die Reden Gotamo Buddhos 96/02 III; Die Lieder d. Mönche u. Nonnen Gotamo Buddhos 99.

Neumann, Karl Gottfr., ♃, Dr. phil., o. UP., GHofR. Leipzig, Querstr. 12. (Königsberg, Pr. 7/5 32.) **V:** Fachschr. ()

Neumann, Karl Johs., ♛, Dr. phil., o. UProf. Straßburg, Els., Am Waseneck 4. (Glogowo 9/9 57.) **V:** Juliani imperatoris librorum contra Christianos quae supersunt 80; Kais. Julians Bücher gegen d. Christen 80; Strabons Landeskde v. Kaukasien 83; Kais. Julians Abfall v. Christentum 84; L. Lange 86; Der röm. Staat u. d. allg. Kirche bis auf Diocletian I 90; Die Grundherrschaft der röm. Republik, d. Bauernbefreiung u. d. Entstehung d. servian. Verfassung 00; Das klass. Altertum u. d. Entstehung d. Nationen 00; L. Junius Brutus d. erste Konsul 01; Hippolytus von Rom I 02.

Neumann, Wilhelm, Kunst♛, Dr. phil., Architekt. Riga, Alex. 51. (5/10 49.) **V:** Grundriß e. Gesch. der bild. Künste u. des Kunstgewerbes in Liv-, Est- u. Kurland 87; Das mittelalterl. Riga 92; Werke mittelalt. Holzplastik u. Malerei in Liv- u. Estland 92; Beschreib. Verzeichnis der Gemälde der Brederloschen Samml. in Riga 94; Karl August Senff, ein balt. Kupferstecher 95; Balt. Maler u. Bildhauer des 19. Jahrh. 02; Geschichte und Kunstdenkmäler der Stadt Reval 04. (*)

Neumann, Wilhelm, PA., CP., Reg.-R., Red. d. „Fremdenbl." Wien II/2, Ferdinandstr. 14. (Trencsin, Ung. 6/9 60.) ()

Neumann, Wilh. Anton, (k.), DÖSchG., Kunst♛, Palästinakunde, D., o. UP., Red. d. „Wiener Dombauvereinsbl." Wien IX/3, Garnisong. 18. (ebda 4/7 37.) **V:** Prologus Arminensis 85; Reliquienschatz d. Hauses Braunschw.-Lüneburg 91; Qurn Dscheradi Stud. z. Matth. Kap. VIII Vers 28 94; Üb. die oriental. Sprachstudien seit dem 13. Jahrh. m. bes. Rücksicht auf Wien 99; Der Dom von Parenzo 02. ()

Neumann-Berensmann, Frau Mathilde (Pf. Amber Ensmann), ♀, Nov., /, **Ue:** E. Dresden, Sachsenpl. 3. (Iserlohn 21/2 51.)

Neumann-Hofer, Adolf (Pf. Dr. Karl Adolf Neuhoff, Ernst Berg), BP., Politik, ♃, Sozialpolitik, Naturwiss., **Ue:** S, Dr. der Staatswiss., Bes. d. Lipp. Landesztg. in Detmold. Berlin SW 11, Dessauerstr. 33, Magdeburg und Detmold. (Lappienen 18/2 67.) **V:** Depositengeschäfte u. Depositenbanken 94; Entwicklung der Sozialdemokr. bei den Wahlen zum D. R. 94, 3. A. 03; Statist. Tab. d. Zuckerindustr. 98; Grundzüge der Volkswirtschaftslehre 04. **Ue:** Luis Coloma, Lappalien 96, 8. A.

Neumann-Hofer, Frau Annie, geb. Bock (Pf. Annie Bock), DSch., PA., Roman, Nov., ♀, /. Berlin NW, Hindersinstr. 11 u. im Sommer Ritterg. Schönhagen bei Trebbin. (New York 20/3 67.) **V:** Se-

lam, R. 89; Simson u. Delila, R. 93; Tarantella, R. 94; Der Auserwählte, R. 94; Kollegen, Char.-Kom. 95; Dora Peters, R. 96; Führe uns i. Versuchg, R. 96; Familie Rizzoni, R. 97; Gräfin Sofie, R. 97; Einsamkeit, R. 97; Ellen, R. 97; Die Tote, R. 98; Der Zug nach dem Osten, R. 98; Das Himmelslicht, R. 99; Tote Liebe, R. 99; Dora Peters, Sch. 02; Übermenschen, R. 03; Das Wunderkind, Kom. 03; Marie-Antoinette, Sch. 03.

Neumann-Hofer, Gilbert Otto, PA., BP., /, Lit♛, ⁂, Naturwiss. Berlin NW, Hinderfinstr. 11 u. Frankfurt a. M., Kronprinzenstr. 3, im Sommer: Ritterg. Schönhagen bei Trebbin, Mark. (Lappienen, Ostpr. 4/2 57.)

Neumann-Jödemann, Ernst, ASV., Nov., Roman, Chefred. v. „Die Post aus Deutschland". Berlin W 15, Uhlandstr. 144. (Berlin 9/2 63.) V: Zu Weihnachten, dr. M. 01; Bühnenzauber, R. 02, n. A. 03; Unter Tieren u. Menschen, R. 03; Moderne Lumpe, R. 03; Der Rächer, R. 04.

Neumann-Strela, Karl, Nov., /, ♛. Berlin-Wilmersdorf, Badenscheestr. 20. (Stralsund 30/12 38.) V: Christgeschenk 61; S. La Roche u. Wieland 62; Mit dem Zopf, Gesch. 62; Wer ist von Gottes Gnaden? 70; Erzählgn 72; Narren u. Sünder 76; Aus dem Reiche des Todes 76; Bunte Reihe 76; Berl. Blau 77; Prinz Lieschen 80, 3. A. 96; Theaternovell. 82; Thron u. Reich 82, 3. A. 83; Im Silberkranz 83; Wilhelm I 86; Vom alten Fritz 86, 3. A. 88; Kais. Augusta 88; Erziehung d. Hohenzollern 88; Hohenz.-Märchen 89, 2. A. 91; Das Haus Hohenz. u. d. Deutsche Reich 91 II; Wilhelm II 90; Hohenzoll. in Wort u. Bild 91; Friedr. d. Große 91; Der Große Kurfürst 91; Deutschl. Helden in Krieg u. Frieden 91/93 III, 2. A. 96; Kaiser-Märchen 97; Charakterbilder aus der deutsch. Gesch., 2. A. 04.

Neumayer, Georg v., ⊕, Meteorolog., Hydrogr., Erdmagnetism., Dr. phil., Prof., Dir. a. D. d. Deutsch. Seewarte, WGehR., Exz. Neustadt a. d. Haardt. (Kirchheimbolanden 21/6 26.) V: Fachschr. ()

Neumeister, Georg, ♆, Dr. med. Tambach i. Thür. (Lützen 10/1 72.) V: Lieder u. Ged. 02.

Neumeister, Max, ⁂, Dr. phil., Geh. OberforstR. u. Prof. d. Forstakad., Hrsg. d. „Deutsch. Forst- u. Jagdkal.". Tharandt. (Kleindrebnitz 15/5 49.) V: Wie wird man ein Forstwirt 87, 2. A. 99; Forst- u. Forstbetriebseinrichtg 88; Forstl. Kubierungstafeln, 12. A. (7. b. 12. d. Preßlerschen) 04, Anhang hierzu 92; Gebrauchsanweisung z. Preßler-Neumeisterschen Zuwachsbohrer, 4. A. 98; Laub- u. Kalkfütterung d. Edel- u. Rehwildes 91; Fütterung d. Edel- u. Rehwildes 95; Die Forsteinrichtg d. Zukunft 00; Die Forsteinrichtg i. 2. A. des Handb. d. Forstwissenschaft 03. H: Judeich, Forsteinrichtung, 6. A. 04; Willkomm, Waldbüchlein, 4. A. 04.

Neun, Wilfried v. d., s. Schöpff, F. W. T.

Neunert, Hans, (k.), LB., Erz., ♂, städt. Lehrer. Berlin O, Kochhannstr. 30. (Glashütte Baruth, Mark 29/1 75.) V: Der kurierte Poet, P. 96; Unter d. Pantoffel, P. 97; Überlistet, Lsp. 98; Liebe, Tr. 00; Eifersucht, Erz. 00; Des Pudels Kern, Schw. 00. *

Neurath, Karl (Pf. Hans Besenried), ♆, Epik, ♂, /, Kritik, Sport, Lit♛, stud. phil. Gießen. Adr.: Mainz, Mombacherstr. 2. (ebda 11/4 83.) V: Herzensklänge 01; Ohne Pietät, Sch. 02; Silvester, dr. Sk. 02. H: Rheinisch-hessisches Dichterbuch 03; Erste Ernte 05.

Neustadt, Louis, ♛, Dr. phil., Dir. d. Hebräischen Unterrichtsanstalt, Hrsg. u. Eigent. d. „Lehrerheim" u. d. „Jüd. Volksblatt" u. Inh. d. Zeitungs- u. Annoncen-Exped. „Courier". Breslau III, Neue Graupenstr. 2. (Arnswalde 18/10 57.) V: Markgraf Georg von Brandenburg als Erzieher am ung. Hofe 83; Aufenthaltsorte der Markgrafen Kasimir u. Georg v. Brandenburg 84/85; Ung. Verfall b. Beginn d. 16. Jahrh. 85; Stammtafeln der v. Liebmann Schwarzschild in Frankf. a. M. (1555/94) abstamm. Familien 86; Markgr. Johann v. Brandenb., der 1. Hohenzoller in Spanien 84; D. letzt. Stunden d. Königs Wladislaw II v. Böhm. u. Ung. 81; Ungarisches in deutsch. Archiven 84; M. Montefiore 84; Z. Gesch d. Juden in Deutschl. 84; Noch einmal zur Kaiserwahl Karls V 85; Omri Juschi 85; L. v. Ranke 86; Ein Stück Frankf. Stadtgesch. 86; Frankf. Volksbelustigungen im MA. 86; Das ehemalige Hohenzollernarchiv a. d. Plassenburg 86; E. ungar. Denkschrift a. dem 16. Jahrh. 86; Etwas üb. Anlegung v. Stammtafeln 87; Beitr. zur Genealogie schles. Fürsten 88; E. Blutbeschuldigung in Frankfurt a. M. 1504 92; Aus der Mappe e. Hohenzollern 92; Die letzte Vertreibung der Juden in Schlesien 93; J. Steblicki, ein Proselyt unt. Friedr. d. Gr. 94; D. 25jähr. Jubelf. des Deutsch. Reichs, Zur Centennarfeier, 2 Ansprach. 96/97; Rabb. Dr. Pinkus Neustadt 02.

Neustadt, Pinkus, jüd. 🕮 u. Kanzelberedsamkeit, Dr. phil., Rabbiner, Dir. der Hebräisch. Unterrichtsanst. Breslau, (Borek, Pr. Pos. 23/9 23.) V: Die Gottes- u. Unsterblichkeitslehre 72; Wie erziehen wir unsere Kinder? 74; Der Patriotismus d. Judentums 78; Z. jüd. Feindesliebe 79 u. zahlr. Gelegenheitsreden u. Schulschr.

Neustein, Rud., s. Könnemann, Artur.

Neuwirth, Josef, Kunst♛, Dr. phil.

o. ö. ThSchP. Wien IV, Favoritenstr. 60. (Neuschloß, Böhm. 5/6 66.) V.: Das akadem. Korps Austria zu Prag 81; Bautätigkeit der alemann. Klöster St. Gallen, Reichenau, Petershausen 84; A. Dürers Rosenkranzfest 85; Datierte Bilderhandschr. österr. Klosterbiblioth. 85; Pflege d. Musik, Dichtkunst u. Wissensch. zu St. Gallen 85; Studien z. Gesch. der Miniaturmalerei in Österr. 86; Gesch. d. christl. Kunst in Böhmen bis z. Aussterben der Premysliden 88; Satzungen d. Regensburger Steinmetzentages 1459 88; Wochenrechnungen u. der Betrieb des Prager Dombaues 1372—78 90; P. Parler von Gmünd und s. Familie 91; Studien z. Gesch. d. Gotik in Böhm., I: D. Bau der Stadtkirche in Brüx 92, II: Der Baubeginn der Frohnleichnams- und Barbarakirche in Kuttenberg 93, III: Die Junker v. Prag 94, IV: D. verlorene Zyklus böhm. Herrscherbilder in der Prager Königsburg 96, V: Die Wandgemälde in der Wenzelskapelle d. Prager Domes und ihr Meister 99; Gesch. d. bildenden Kunst in Böhmen vom Tode Wenzels III bis z. d. Husitenkrieg I 92; Mittelalterl. Wandgemälde u. Tafelbilder d. Burg Karlstein in Böhmen 96; Die Satzungen d. Regensburger Steinmetzentages 96; Der Bilderzyklus des Luxemb. Stammbaumes aus Karlstein 97; D. Braunschw. Skizzenbuch eines mittelalt. Malers 97; Bau d. Stadtkirche in Brüx 97; Der Dom zu Prag 98; Mittelalt. Kunstdenkmale in Südböhmen 98; D. Wandgemälde im Kreuzgange des Emausklosters in Prag 98; Das Kunstleben in Österr.-Ungarn von 1848/98 98; Münster zu Ulm 99; Das akadem. Korps Saxonia in Wien 1850—1900 01; Prag (Berühmte Kunststätten 8) 01; Adalbert Stifter u. die bildende Kunst 03; D. Stellung Wiens in der baugeschichtl. Entwicklg Mitteleuropas 03; Zisterzienserkunst in Österreich während des Mittelalters 03; Umarbeitg des Bandes Mittelalter des Handbuchs der Kunstgesch. v. Ant. Springer 04; Baukunst des Mittelalters 04.

Newald, Julius Ritter von, DÖGchG., Dr. jur., ⁄. Wien IX/3, Beethoveng. 6. (ebda 15/12 59.) V: Friedr. Schlögl 95.

Newsky, Paul Wasily, s. Weiser, Karl.

Nicenère, Louis, s. Nießner, Alois.

Nickel, Wilh. (Pf. Demokritos), VBJ., PA., ⁄, ♆, Hrsg. d. „Potsd. Korresp." u. Red. d. „Interessante Zeitfragen". Potsdam, Berlinerstr. 6a. (ebda 29/1 53.) V: Wilh. Stolze 93; Grüße aus Potsdam u. Umgebg in Bild und Wort 98; Zum Lohn der Treue 01.

Nicklas, Johs., Litᵂ, GRektor. München, Schubertstr. 8 II. (Bayreuth 4/6 51.) V: J. A. Schmellers Leben u. Wirken 85; Schmellers Ephesier 85; Deutsch. Leseb. f. höh. Lehranst. 92; Abriß d. deutsch. Grammatik 93; Methodik f. d. deutsch. Unterr. an höheren Lehranstalten 94.

Niclassen, John, PA., Theater- und Musik-Kritik, Red. am „Hamburger Fremdenblatt". Hamburg, Grindelallee 148. (ebda 5/10 65.)

Nicolai, v., s. Marré, Ernst.

Nicolai, Frau Anna, ♆, Jugendschr. Calbe a. S., Querstr. (ebda 23/3 45.)

Nicolai, K. E., ✪, Roman, Major a. D. Dresden-A., Winckelmannstr. 29. (Stahmeln 6/5 52.) V: Einquartierung, Schw. 92; In Feindesland, dr. Charakterb. 95; Schuldig, R. 95; Opfer, R. 96; A. großer Zeit, Erz. 98; Manöverfreuden, Schw. 00.

Nicolai, Ludwig, ⊕, VB., Dr. phil., Prof., GObLehr. Eisenach, Barfüßerstr. 6. V: Die Wartburg u. Eisenach. ()

Nicolai, Frau Magdalene, geb. Schultze, AEV., ♆, ⁄, Skizz. Berlin SW, Wilhelmstr. 8 III. (Calbe a. S. 27/3 54.) ()

Nicolai, Oskar, D., ObPfr. a. D., GR. Eisenach, Langensalzaerstr. (Ollendorf 17/4 32.) V: Katechism. f. d. Großh. Sachsen, 10. A., Christenlehre 89 u. 91 II; Katechismus, Separatausg. für Gymnasien, 3. A. 02.

Nicolaus, M., s. Runze, Wilhelm.

Niderberger, Leonz, (k.), Volksschr., Red. d. „Kath. Welt". Limburg a. d. Lahn. (Küßnacht 24/1 60.) ()

Niebelschütz, Frl. Soph. v., Jugendschr. Schweidnitz, Breslauerstr. 29. (Beschine 27/5 50.) V: Aus d. Jugend gold. Tagen 92; Wacht a. Rhein u. d. Mauerschwälbchen 92; Bunte Bilder 93; Waldvögelein 93; Rosen aus Dornen 94; Schloß Ulmenhorst 95; D. Engel v. Waldhof 95; Ella Mercedes 96; In Sturm u. Sonnenschein 96; Die drei Waisen 97; Im Lebensfrühling 97; Nur e. Wiesenblümchen 99; Für Herz u. Gemüt 98; Robert u. Almansor 99; D. Zigeunerprinzessin 00; Die Auswanderer 00; Ein Grafenkind 00; Der erste Christbaum 01; Das arme Bärbel 01; Ruths Lieblingswunsch 01; Buchenhof einst und jetzt 02; In der Taubenhöhle 02; Herrn Norberts Laufbursche 04; Drei gute Kameraden 04.

Niebergall, Friedrich, †, Lic., UDoz. Heidelberg, Werderstr. 26. (Kirn a. d. Nahe 20/3 66.) V: Wie predigen wir dem modernen Menschen? 02, 2. A. 05; Die paulinische Erlösungslehre im Konfirmandenunterricht 03; Die Kasualrede 04.*

Nieborowski, Paul (Pf. Paul Felix), (k.), ✪, Stadtpfarrer. Pitschen, Obschlesien, Breslauerstraße. (Ornontowitz 9/2 73.) V: Damian, der Mohrenknabe, Weihnachtsdr. 03; Revolution von Rummelsburg, Schw. 03; Weihnachten im Himmel, Weihn.-Dr. 04; Des Bettelkindes Weihnachtstraum, desgl. 04; Alexander, Tr. 04; Fabrikluft

u. Klosterluft, Volks-R. 05. *

Niebuhr, Carl, s. Krug, Carl.

Niedeggen, Johann Gottfried, Red. d. „Allg. Kanarien-Zeitg". Oberdollendorf a. Rhein. (Cöln a. Rh. 10/3 50.) *

Nieden, J., ⚓, Dr. phil., Direktor. Straßburg, E. Finkweilerstaden 5. V: Recht d. Frau 91; Deutsche Gedichte zum Auswendiglernen 91, 5. A. 04; Deutsche Poetik 92, 2. A. 02; Allg. Pädagogik a. psychol. Grundlage 93, 5. A. 05; Synchronist. Tabelle z. Weltgesch., Pädag., deutsch., franz. u. engl. Lit. 00; Gesundheitsreg. f. Haus u. Schule 01; Hilfsbuch z. Unterr. in d. Gesch. d. Pädagogik 04.

Niedenführ, Georg, s. Muschner, G.

Niederegger, Alois, (k.), klass. Ψ, SJ., Direktor a. d. bischöfl. Lehranst. Mariaschein, Böhm. (Innsbruck 25/11 49.) V: Studentenbund d. Marian. Sodalitäten 84; Aloisius v. Gonzaga 91; J. B. Premlechner u. s. Lucubrationes 94.

Niederführ, Hans, ⊙, Beamter der priv. östr. Nordwestbahn. Znaim, Mähr. (ebda 4/2 72.) V: Schuld eines Weibes 92; Canon 93.

Niedner, Heinrich (Pf. Siegm. Harry), ♆, Nov., RA. Burbach b. Saarbrücken, Gersweilerstr. 10. (11/4 69.) V: Lose Blätter, N. 98; Traum u. Leben, G. 99; Wider den Strom, G. 00.

Niedner, Frl. Marie, Redaktrice der „Deutsch. Moden-Ztg". Leipzig, Pfaffendorferstr. 1. (Wiesbaden 17/3 63.) Mith: Das Buch der Wäsche 95, 96, 01. V: Die Schneiderin 99; Z. Reformmode 02; Prakt. deutsch. Kindermoden 99, 02; Die Putzmacherin 03; D. Buch der Selbst-Schneiderei 03, 04.

Niehues, Bernh., (k.), ♛, Dr. phil., o. UP., GehRegR., Mitgl. d. Herrenhauses. Münster i. W. (19/5 31.) V: Kaisert. und Papstt. im MA. I 63, 2. A. 77, II 87, 03; Gesch. des Hexenglaubens und der Hexenprozesse 75; D. ersten Versuche d. Gegenreformat. im ehem. Fürstbist. Münster 76; Organisation der Hansa in Westf. 78; De fontibus Plutarchi vitae Camilli 80; Wahldekrete Papst Stephans III und IV 80; Schenkungen d. Karoliner an d. Päpste 84; De Vulcacii Gallicani vita Avidii Cassii 85; De Pausania, Cleombroti filio, Lacedaemonio; Üb. d. röm. Patriziat d. Kaisers Heinrich III 97. ( )

Niejahr, Johs., klass. Ψ, Lit♛, Dr. phil., Prof. Halle S., Alte Promenade 14.

Nielsen, Christ., ✓, ⚙, Dipl. Ingen., Prof., ObLehr. a. d. Landwirtsch.-Schule. Varel a. Jade. (Sonderburg 1/10 52.) V: Feldmeßkunde für d. Unterricht in Landwirtschaftsschulen 86; Nivellier- u. Drainierkunde 86; beide in neuer Aufl. in 1 Bd u. d. T.: Feldmeß- u. Nivellierkde u. das Drainieren 98; Tafeln zur Bestimmung d. Drainröhrenweite für 10 versch. Wasserführungen nebst kurzgef. Anleit. z. Röhrendrainage 01.

Niemann, Aug., PA., Roman, ⚔, Hptm. a. D. Niederpoyritz b. Dresden. (Hannover 27/6 39.) V: Franz. Feldzug 70/71 71; Gesch. des 6. Thür. Inf.-Regts 75, 3. A. 95; Katharina, R. 79, 3. A. 93; Emanzipierte, R. 80; Milit. Handlexikon, 2. A. 81; Bakchen u. Thyrsosträger, R. 2. A. 82; D. Grafen v. Altenschwerdt, R. 94; Pieter Maritz, Jug.-R., 7. A. 02; Geheimnis der Mumie, Jug.-R. 85, 2. A. 91; Flibustierbuch, Jug.-R. 86, Eulen u. Krebse, R. 88; Des rechten Auges Ärgernis, R. 88; Bei Hofe, R. 88; Erziehung des Menschengeschlechts 88; Amors Bekenntnisse 90; Günstling d. Fürsten, R. 91; Der arme Dichter, R. 91; Voll Dampf voraus, R. 92; Hochgebirge u. Ozean, R. 93; Manas, Gedanken über das Seelenleben unsrer Zeit 93; Maskenspiel d. Lebens, R. 94; D. Junggeselle, R. 94; Frauenliebe, R. 94; Karma u. Nirwana 94; Lorbeer, Erz. 94; Der Agitator, R. 95; Die Erbinnen, R. 96; D. Günstling d. Volkes, R. 96; Smaragda, R. 97; D. goldene Haus, R. 98; War sie schuldig? R. 98; Nur ein Weib, R. 99; Gerechtigkeit, R. 00; Zwei Frauen, R. 01; Liebesquadrille, R. 01; Der Mahatma, Geschichte e. Offenbarung 01; Gwendolin, R. 04; Graf Garsebach, der Gardepanzerreiter, hum. R. 04; Der Weltkrieg, Deutsche Träume, R. 04.

Niemann, Ernst, /, Skizze, Postverwalter. Crossen a. Mulde, Sachs. (Börninghausen, Bez. Minden 18/5 68.) *

Niemann, Frl. Joh., Roman. Langfuhr b. Danzig, Am Johannisberge 7. (Danzig 18/4 44.) V: Kl. Studien, N. 77; Die Seelen d. Aristoteles, R. 86, 2. A. 89; Kehrseite d. Medaille, R. 86; D. beiden Republiken, R. 87, 3. A. 01; Rübezahl, R. 88; Henriette, R. 90; Gestern und heute, R. 91; Gustave Randerslandt, R. 92; Die Gesch. e. Trennung, R. 94; Die Ulrichsquelle, R. 95; O Freiheit, Nn. 02; D. Nachtigall, R. 04.

Niemann, Karl, ⊙. Potsdam, Breite Str. 30. (Dessau 18/5 54.) V: Iwein, O. 77; Gudrun, O. 82; Coeur As, R. 88; Eingeschlossen, Lsp. 94; Wie d. Alten sungen, Lsp. 95.

Niemeyer, Wilh., △, Dr. phil. Charlottenburg, Knesebeckstr. 2, Gartenh. II. V: Formwandel der Spätgotik 04. (*)

Niemöller, Wilh., Stenographie, Lehrer u. Organist. Essen a. Ruhr, Gustavstr. 37. (Bochold b. Essen 6/6 61.) V: Neuer Lehrgang d. Gabelsbergerschen Stenographie: Verkehrsschrift Ausg. A. 96, 8. A. 04; Ausg. B. 96, 14.—15. A. 05, Ausg. C. 97, 9.—10, A. 05; Redeschrift 97, 5. A. 04; Über den Unterr. in d. Stenographie 99; Lese- u. Diktierbuch zur Wiederholung u. Fort-

bildung in d. Gabelsbergerschen Stenogr. 00, 3. u. 4. A. 04.

Nier, Frl. Anna, Frieda, Roman, ♀. Dresden, Reißigerstr. 28. (Wohlbach 10/5 71.) **V:** Je länger, je lieber 93.

Nies, Konr. (Pf. K. v. Alzey). St. Louis, Mo., 4404 West Pine Boulevard. (Alzey 17/10 62.) **V:** Funken G. 91, 2. A. 01; Deutsche Gaben 98; Rosen im Schnee, Weihn.-Sp. 00; Im Zeichen der Freiheit 02; Die herrlichen Drei, Festsp. 04.

Niese, Benedictus, alte ♛, Altertumswiss., Dr. phil., o. UP. Marburg i. H., Gartenweg 1. (Burg, Fehmarn 24/11 49.) **V:** Entwickelung d. homer. Poesie 82; Flavii Josephi opera 85/95 I—VII; Grundriß d. röm. Gesch. 89, 2. A. 97; Gesch. der griech. u. makedon. Staaten f. d. Schlacht bei Chäroneia 93, 99, 03 III; Flavii Josephi antiq. Jud. epitoma 87/96; Kritik der beiden Makkabäerbücher 00.

Niese, Frl. Charlotte (Pf. Lucian Bürger, Nov., ✎. Altona-Ottensen, Philosophenweg 14. (Burg a. F. 7/6 54.) **V:** Cajus Rungholt 86; Auf halbverwischten Spuren 88; Bilder u. Skizz. aus Amerika 91; Aus dän. Zeit 92, 2. Reihe 94; Eine von den Jüngsten 93; Die Allerjüngste 94; Licht u. Schatten 95; Erika 96; Geschichten aus Holstein 96; Die braune Marenz 97; Auf d. Heide 98; D. Erbe 99; Vergangenheit 02; D. Klabunkerstraße 04.

Niesel, Frau RA. Christa, geb. Lessenthin, ♀. Friedland, RegBez. Oppeln. (Breslau 28/12 79.)

Niesert, Edmund, (k.), Ψ, Gymn.-Ob.-Lehrer, Red. d. „Literarisch. Handweisers". Münster i. W., Ägidiistr. 60. (Lüdinghausen 3/7 66.) **Bearb:** Faßbaenders lat. Lese- u. Übungsbücher in 2. Aufl. 00/02. *

Nießen, Jos., (k.), 🖪, Naturwiss., Sem.-Lehr. Kempen, Rh. Straeten, Kr. Heinsberg, 27/3 64.) **V:** Naturgesch. Lebens- u. Charakterbilder 93 III, 3. A. 01; Heimatkundl. Anschauungsunterr. 94, 2. A. 00; Demeters Grundsätze d. Erziehg u. d. Unterrichts 95; V. J. Dewora, d. trierische Overberg 96; 670 Pflanzenetiketten 95, 5. A. 03; Leseb. f. Fortbildgsschulen 98; Z. Gesch. von Schlebusch 98; D. Hohenzollern i. Glanze d. Dichtg 99; D. Fortbildgsschule 99; Chronik v. Dünnwald 00; D. Weltbau u. f. Meister 01; Im Reiche d. Blumen 02; Blumen und Zierpflanzen 02; Kunsthandwerker i. Tierreich 02; Biologisches Herbar 04; J. M. Sailer 04 u. a.

Nießen, Peter Heinr., (k.), ✎, 🖃, Lokal♛, Red. Odenkirchen a. Rh. (ebda 10/10 61.) **V:** Anleitung z. Buchführung f. Bauern u. Handwerker; Gesch. d. Kreises Saarlouis II; Gesch. d. Kreises Merzig 98; Gesch. u. Sagen von der Saar 99; Burg Montcler 97; Die Abstammung des Marschalls Ney 99; Marschall Ney 02. ()

Nießner, Alois (Pf. Louis Nicenère), DÖSchG., ✎, ♛, Kritik (Kunst, Theater, Musik), ♀, **Ue:** Fl., Feuill.-Red. d. „Polit. Tageblatt". Aachen, Schildstr. 4. (Wien 17/10 78.) **V:** D. Kultus d. Drachenbezwingers 00; Zur Gesch. d. Weltsprachen 01. ()

Nieten, Otto, deutsche Lit.♛, Dr. phil., Gymn.-ObLehr. Duisburg. (Sept. 72.) **V:** Ch. D. Grabbe 02. (*)

Nietschmann, Herm. Otto (Pf. Armin Stein), Volksschr., Pfr. Halle a. S., An d. Moritzkirche 6. (Neutz 11/1 40.) **V:** Mstr. Gottfried 71, 3. A. 92; Mönch v. Berge 72, 2. A. 93; Der alte Fritz u. s. Adjutant 77, 2. A. 91; Mich. Kirchner 78, 2. A. 98; L. Dorel 78, 2. A. 91; M. Luther u. Graf Erbach 79, 3. A. 97; Kath. v. Bora 79, 4. A. 97; A. H. Franke 80, 3. A. 94; Salzgraf v. Halle 80, 2. A. 91; Editha 81, 2. A. 96; In d. Dämmerstunde 81, 2. A. 99; G. F. Händel 82 II; Königin Luise 83, 5. A. 04; D. Gr. Kurfürst 86 II; D. Buch von Dr. Luther 88, 2. A. 03; Gellert 91, 2. A. 01; P. Gerhardt 97; Buch vom Magister Melanchthon 97; Aus allerlei Tonart 98; Gutenberg 99; Samuel Urlsperger 98; Joh. Friedr. Oberlin 99; Aus m. Bildermappe 00; Th. Münzer 01; Dr. Martinus u. Jgfr. Käthe 91; Gesch. d. Stadt Halle a. S. 01; Fußspuren d. Höchsten 02; Arnold Strehl, ein Schülerleben 03 u. v. a.

Nievenstern, Maria v., s. Scala, M. v.

Nievert, Frl. Helene, Roman, **Ue:** E. Sachsa a. Harz, Hermannsklause. (Altona a. Elbe 10/7 54.) **V:** Um eine Menschenseele 81; Was der Westwind erlebte, Skn. 03.

Nigg, Fräul. Marianne, 🖪, Hrsgin v. „Frauen-Werke", Lehrerin. Kornenburg. **V:** Jubiläumsalmanach, G. 88; Biogr. d. österr. Schriftstell. u. Dichterinnen 93; Östr. Handarbeit 94; L. Chimani 95; Blütenlese aus den in Chicago präm. Dichtern u. Schriftstellerinnen 98; Z. Gedächtn. an d. Minnesänger u. Dichter Ritter Ulrich v. Lichtenstein zu seinem 700. Geburtsjahre 99; Streublumen, Erz. u. G. 00; Trient d. liebste südl. Stadt der † Kaiserin Friedrich 01; Blumenreigen, G. 02. ()

Niggl, Anton, 🖃, ♀, Prof. a. d. Handelsakad. Innsbruck, Anichstr. 7. (ebda 28/8 63.) **V:** Verkannt u. vergessen, Essays 01; Grundzüge d. Statistik 02. ()

Niggli, Aru., Musik♛, Kritik, gew. Red. der „Schweiz. Musikztg", Fürsprach. Aarau, Sch., Ob. Vorstadt 538. (Aarburg 20/12 43.) **V:** R. Schumann 79; Chopin 79; F. Schubert 79; F. Bordoni Hasse 80; G. E. Mara 81; N. Paganini 82; J. Haydn 82; G. Meyerbeer 84; Schweiz. Musikgesellschaft 86; F. Dräseke 87; Th. Kirchner 87; F. Schubert 88; Gesch. des Eidgen.

Sänger-Vereins 1842—92: C. Löwe 97; A. Jensen 99.

Nigra, B., s. Mohr, Bertha.

Nikel, Joh., (k.), ✝, D., o. UP. Breslau, Heil. Geiststr. 14 a. (Sohrau, Ob.-Schl. 18/10 63.) V: Lehre d. A. T. über d. Cherubim und Seraphim 99; Soz. Gesetzgebg d. Deutsch. Reiches im verfloss. Jahrzehnt (1881/91) 91, 2. A. 93; Sozialpolitik u. soz. Bewegungen im Altert. 92; D. Monotheismus Israels in d. vorexil. Zeit 93; Allg. Kulturgesch. 95; Herodot u. d. Keilschriftforschung 96; D. Wiederherstellg des jüd. Gemeinwesens nach d. babylon. Exil 00; D. Reichsgesetze üb. d. Kranken-, Unfall- u. Invalidenversicherung 00; Genesis u. Keilschriftforschg 03; Z. Verständigung über Bibel u. Babel 03.

Nikolowsky, Ant., s. Antony, F.

Nilas, E., s. Schulz, Gabriele.

Nilkes, Peter, SJ., ✝. Valkenberg. Holland. (Viersen 16/7 50.) V: Schutz- und Trutzwaffen im Kampfe gegen d. mod. Unglauben I 00, 9. A. 04, II 01, 5. A. 02.

Nilles, Nicol., (k.), Kirchenrecht, Liturgie, D., Dr. jur., o. UP. Innsbruck, Universitätsstr. 8. (Rüpweiler 21/6 28.) V: Fachschriften.

Nippold, Fr., ✝, D., Dr. phil., o. UP. Jena. (Emmerich 15/9 38.) V: Handb. d neuesten Kirchengesch., 3. A. 80/03 V; Der Entwicklungsgang des Lebens Jesu 95, n. A. 01; D. deutsche Christuslied d. 19. Jahrh. 03 u. v. a. ()

Nippold, Otfried, Rechtswissenschaft, Ethnographie, Dr. jur., Prof. Bern, Marktg. 39. (Wiesbaden 21/5 64.) V: Wanderungen durch Japan 93; Der völkerrechtliche Vertrag 94; Die Entwicklung Japans in den letzten 50 Jahren 04. *

Nippold, Wilh. Karl Alex, VV., ⚙, ♛, Lit. ♛, Ästhetik, Kritik, Dr. phil. Bern, Briefadr.: Jena, Moltkestr. 1. (Bern 22/6 74.) ()

Nirrnheim, Hans, ♛, Dr. phil., wiss. Assistent im Staatsarchiv, Red. der „Mitteilgn des Vereins für Hamburg. Gesch.". Hamburg, Eppendorferbaum 11. (ebda 29/7 65.) V: Hamburg u. Ostfriesland in d. ersten Hälfte d. 15. Jh. 90. H: D. Handlungsbuch Vickos von Gelder sen 95.

Nisius, Joh. Bapt., (k.), SJ., ✝, Exegese, D., Dr. phil., o. UP. em. Wien IX, Canisiusg. 12. (Trier 26/5 53.) V: Commentarii in Evang. 92; Marienpred. 04.

NitH: Kirchl. Handlexikon.

Nissen, Gregers, Reiselit., Lehrer. Altona, Schl.-Holst., Eimsbüttelerstr. 70 I. (Soholm, Kr. Tondern 3/5 67.) V: Nordwestdeutschl. u. Dänemark 91 II, 3. A. 98. ()

Nissen, Heinr., alte ♛, Dr. phil., o. UP. Bonn. (Hadersleben 3/4 39.) V: Ital. Landeskde I 84, II 02 u. m. a. ()

Nithack-Stahn, Walther, ⚙, Pastor. Görlitz, Landeskronstr. 56 II. (Berlin 23/10 66.) V: Brutus, Tr. 92; Deutsche Weihnacht, ein deutsch. Spiel 96, 2. A. 00; Die Christen, Sch. 97; 2. A. 02; J. Böhme, V.-Sch. 98; Der Prozeß d röm. Kirche gegen Galileo Galilei 02; Über das Leben nach dem Tode 04.

Nitsch, Harry (Pf. Heinz Hesdin), hum. Romane u. Erz., Redakt. d. „Verband". Dresden-A., Moltkeplatz 1. (Erfurt 1/3 67.) V: Junge Liebe 96; Schelmenlieder 98; Dummheiten 01; Aus d. Leben eines Piccolos 02; Der erste Zank 02; Humoresken 02; Das Mauseschwänzchen 02; Der Nebenbuhler 02; Eufrosine Lämmerschwanz 03; Der Kellnerapostel 03, 04; Trolls Brautschau 03; Die Ladnerin 04; Die roten Schuhe 04.

Nitsche, Adolf, ⁂, Ψ, Stenogr., Dr. phil., SchulR., Landesschulinsp. Innsbruck, Leopoldstr. 39. (ebda 14/6 50.) V: Versuch ein. einheitl. Lehre v. d. Gefühlen 86; Lehrb. d. Logik 88, 2. A. 89, verb. 90.

Nitschke, Frl. Anna, ♆, Nov., Kindergesch. Mexiko, Calzada de Chapultepec 13. (Ohlau 31/1 58.) V: Frendvoll u. leidvoll 84; Weihnachten im Kindergarten I 89, 2. A. 00, II 02; Z. Pflege d. Familiensinnes 94; Volksmärchenspiele 04. ()

Nitschmann, Heinr., Lit. ♛, ♆, Ue: P SerbEF., Privatier. Elbing, Fischerstr. 10. (ebda 26/4 26.) V: resp. H: Dreißig slav. geistl. Melodien a. d. 16. u. 17. Jh. (mit G. Döring) 68; Album ausländ. Dichtung 68; Poln. Parnaß 60, 4. A. 75; Erinner. an Oliva 78; Iris, D. 80; Gesch. d. poln. Lit. 82, 2. A. 89; Hogia, E. 85; Dtsch. Land u. deutsche Lieder, G., 3. A. 87. Ue: Perlen franz. Dichtung 98.

Nix, P. Herm. Jos., (k.), ✝, ♛, SJ. Frankfurt a. M., Unterweg 16. (Aachen 13/1 41.) V: SS. Cordi Jesu cur sint addicti Societatis Jesu Filii 85, 2. A. 86; Notiones theologicae de cultu SS. Cordis 85, 2. A. 86; Exercitia spiritualia S. P. Ignatii, Versio literalis P. Roothaan 86; Cultus SS. Cordis Jesu 89, 2. A. 91; D. heil. Joseph, 4. A. 93; Wiedersehen im Jenseits, 3. A. 98; Die schönste Tugend, 5. A. 00. H: Dosenbach, Besuche d. heil. Altarsakram. 87, 3. A. 97; D. Allerseelen Monat 76, 4. A. 94; Arnold, Nachahmung d. hl. Herzens Jesu 90, 7. A. 00; D. hl. Aloysius Gonzaga, 18. A. 04.

Nixdorf, Alfred v., s. Kindermann, [Alfred.

Noack, Ernst (Pf. Ernst Neumann), ⁂, BürgerschLehrer. Leipzig, Wettinerstr. 14 II. (Giebichenstein b. Halle 13/8 70.) V: Heilg d. Nervosität durch intellig. Leibeszucht u. rationelle Lebenshaltg 01, 10. A. 03; Lungengymnastik u. Atmungskunst im Schulturnen, 1. u. 2. A. 04.

Noack, Ferd., Archäologie, Dr. phil., o. UP. Kiel. (31/12 65.) **V:** Homerische Paläste 03. (*)

Noack, Friedr. (Pf. Dr. F. Idus), ♛, /, Satire, Dr. phil., Realsch.-Lehr. a. D., Vertreter d. „Köln. Ztg.". Rom. (Gießen 20/4 58.) **V:** Hardenberg u. d. Geh. Kab. Friedr. Wilh. III. 81; Quitten, Hum. 83; Sebast. Brandts Neues Narrenschiff 86, 2. A. 90; Italien. Skizzenbuch 99 II. **Ue:** Die Erziehung Viktor Emanuels III. 02; Italien. Patrioten 02.

Noël, Frl. A., ASV., Nov. Wien I, Kölnerhofg. 1. (ebda 16/10 60.) **V:** Klein. Volk, Kindergesch. für Erwachsene 91; Fenella, Gegenüber, D. Augen d. Mutter, An. 00; Didiers Braut, N. 00; Orgelpfeifen 01; Aus Laune 03; Freundinnen, Im Lichtmeer 04; Fesseln 04. **MitV.:** Wiener Kinder 95. [Ida.

Nogat, Mechthildis v. der, s. Schneider,

Nohascheck, Carl, Red. d. „Mainz. Anz.". Mainz, Große Bleiche 55. (ebda 27/7 54.) **V:** Winapoh, O.; La Biondella, O.; Die Teufelsmühle, Spiel-O.; Cartouche, Spiel-O. (mit Carl Laufs); D. drollige Florian, Lsp.; Chilina, N.

Nohl, Clemens, ℙ, Schuldirekt. a. D. Neuwied, Pfarrstr. 44. (ebda 10/7 26.) **V:** Notwendigkeit d. Entferng d. Unterr. im Lat. aus dem Lehrplan d. Real- u. höh. Bürgerschule 69; Notwendigkeit e. gründl. Reform des Lehrplans für den Geschichtsunterr. 71; Wicht. Fragen, betr. d. Mädchenschulwesen 73; Mängel u. Mißstände im höh. Schulwes. 75; Pädag. Seminarien an Univers. 76; Neuer Schulorganismus 77; Wider d. Herrschprätensionen der Orthodoxie 82; Pädagogik f. höh. Lehranst. 86/90 IV; Der gemeins. lateinlose Unterbau u. die Schulkonferenz v. 90 f.; Wider Uhlig 93; D. Ministerialerlaß v. 31. Mai 94 für das höh. Mädchenschulwesen 94; Leitf. f. d. Unterr.: 1. in der Elementarpädagogik, 2. in d. Kirchengesch., 3. in der deutsch. Literaturgesch., Poetik u. Jugendlit. f. Lehrer- u. Lehrerinnen-Bildgsanst. 96; Neue Beiträge z. Schulreform 98; Pädagogisches u. Persönliches 99; Lehrb. der Reform-Pädagogik, 2. A. III: 1. D. Lehranstalten, 2. Methodik, 3. Andere wichtige Fragen 01; Womit hat d. höh. Schulunterricht die Jugend bekannt zu machen 04.

Nohl, Herm., klass. Ψ, lat. Lit., Dr. phil., GP. Berlin C, Klosterstr. 74. (Strombach 17/1 50.) **V:** Index Vitruvianus 76; Ciceronis orationes selectae 84/91; Rede f. Miko, erkl. 92; Rede f. Archias 94; Schülerkommentar zu Ciceros Reden 95/04 IX.

Nohl, Herm. jr., ⁂, Ästhetik, Dr. phil. Berlin C, Klosterstr. 74. (ebda 7/10 79.) **V:** Sokrates u. die Ethik 04. *

Nohle, Carl, ℙ, ⁂, Dr. phil., ObLehr., Prof. Berlin W, Courbièrestr. 6. (Lübeck 4/5 56.) **V:** Staatslehre Platos 80; Gesch. d. deutsch. Schulwes. 96; Platons Politeia 98; Goethes Faust, Schulausg. 00.

Noeldechen, Wilh., Roman, Nov., Jugendschr., ⚕, Dr. med., SanR. Naumburg a. S., Prov. Sachsen. (Wolmirstedt 11/5 39.) **V:** An d. Grenze 76; Vor fast 1000 Jahren 83; Wiebert u. Sohn 83; London u. Paris 83; Romfahrt 85; Konrad u. Lindolph 85; Diesseit u. jenseit der Alpen 88; Steckenpferde 88; Wolf v. Wolfskehl 90; Peter Hele 91; In Schleswig 91; Ausstand—Aufstand 92; Reichsfest zu Mainz 92; York v. Wartenburg 92; Um Haares Breite 92; D. Zwillingsbrüder 92; Ausstand, Dr. 92; Straff u. schlaff erzogen 93; Martin Behaim 93; Im Bundschuh 93; Belagerg Leipzigs 93; Unter dem roten Adler 94; Schwarz und weiß 94; Der Wahrheit die Ehre 95; Nettelbeck, Jugendschr. 96; Die gold. Leiter, N. 96; Sonderbare Schwärmer, N. 96; Lambert Hadewart, Jugdschr. 98; Bei d. Schwertprobe, Feldzgs-Erinner. 97; D. Stolzinger, Jugendschr. 95; Der zweite Pfeil, Jugendschr. 00.

Nöldeke, Otto, Praktische †, Pastor. Mechtshaus a. Harz. (Wiedensahl 5/12 67.) **V:** Die kirchl. Beerdigung d. Selbstmörder 03. *

Nöldeke, Theod., Oriental., Dr. phil., o. UPrf. Straßburg, Kalbsg. 16. (Harburg 2/3 36.) **V:** Geschichte d. Korans 60; Mundart der Mandäer 62; Ged. d. Urwa 63; Kenntnis der Poesie der alten Araber 64; Einige samaritanisch arab. Schriften, d. hebr. Sprache betr. 62; Leben Mohammeds 63; Die Amalekiter 64; Alttestam. Lit. 68; Gramm. der neusyr. Sprache 68; Untersuchgen z. Kritik d. Alt. Test. 69; Inschriften d. Königs Mesa von Moab 70; Mandäische Gramm. 76; Kurzgef. syrische Gramm. 80, 2. A. 98; Die semit. Sprachen 87, 2. A. 99; Aufsätze zur pers. Gesch. 87; D. ghassanischen Fürsten 87; Pers. Stud. 88, 92; Beiträge zur Gesch. d. Alexanderromans 90; Oriental. Skizzen 92; Das iran. Nationalepos 96; Zur Grammatik des klass. Arabisch 96; Beiträge zur semit. Sprachwissenschaft 04. **Ue:** u. Komment.: Tabari, Gesch. d. Perser u. Araber z. Zeit d. Sassaniden 79; Gnidi's syr. Chronik 93; Fünf Moallakat 99/00.

Noldin, Hieronymus, (k.), D., Moral †, SJ., o. UP. Innsbruck, Univ.-Str. 8. (Saturn 30/1 38.) **V:** Andacht zum h. Herzen Jesu 00, 7. A. 02; De principiis theol. moralis 99, 5. A. 04; De praeceptis Dei et ecclesiae 01, 4. A. 04; De sacramentis 00, 5. A. 04; De matrimonio 99, 5. A. 04; De sexto praecepto et de usu matrimonii 98; 6. A. 03.

Noll, Fritz, ♂, Dr. phil., Prof. an der landw. Akademie Poppelsdorf u. ao. UP. Bonn, Endenicher Allee 32. (Frankfurt a. M. 27/8 58.) V: Wissensch. botan. Schrftn.

Noller, Gust. Adolf (Pf. G. A. Friedlieb), belehrende Prosa u. Lehrged., Stadt R. Pforzheim, Jahnstr. 5. (ebda 27/11 42.) V: Neujahrgruß 89; Sittliche Gesellschaftsordnung 91; Durch Wahrheit z. Liebe 92; 4. A. 94; E. Freiheitskämpfer 95; Naturheilkunde fürs Haus 95; Weltreligionssterne 96/99; Dem Lichte zu, Ged. 98/99; Naturnahrg 95; D. Arbeiters Braut 96; Hygienische Strahlen, G. 99; Knospen u. Liebe, G. 99/00; Naturreligiöse Blüten, G. 99/00; Soziale Früchte, G. 99/00; Unser Garten, Ged. u. philos. Gedanken 99/01; Zielrichtung 01/02; Materie, Energie u. Intelligenz 01/02; Bibel u. Babel, Sch. 03/04; Schiller-Denkmal, Dr. 03/04; Schiller- u. Goethe-Bibel 04/05.

Nolopp, Peter, s. Wölfert, Otto.

Nolston, L. K., s. Kohn, Leop.

Nölting, Frl. Bertha (Pf. E. Heldt), Nov., /, ♀, ⌂, Ue: E. Riga, Puschkin-Boulevard 6, Qu. 13. (Hamburg 11/1 48.) V: Ewige Liebe, E., 2. A. 81; Verwehte Spuren, E. 84; Zurück ins Leben 88. ()

Nölting, Johannes, ♆, Nov., Dr. phil. Hamburg, Lappenbergsallee 3. (ebda 11/2 62.) V: Meinen Freunden, G. 86; Vom Ostseestrande, G. 88; Erich u. Elsa 90; Bootbauers Friedrich, N. 03.

Noltsch, Wenz. Ottok., (k.), DÖSchG., ♆, /, o. ThSchP., Historienmaler. Wien III/3, Strohg. 19. (ebda 28/2 35.) V: Hallstätter Träumereien, Bilder a. Wiens Vergangenh., Ged. 98; Bilder a. Wien, Erinn. e. Wiener Künstlers 01. ()

Nonnemann, Friedr., BP., VB., Kult-♛. Groß-Lichterfelde, Mittelstr. 8b. (Waltershausen b. Nakel 26/1 57.) V: Elsa 87; 1000 Jahre deutsche Kulturgesch. 90; Die Völkerwanderung u. die Kultur ihrer Zeit 90; Kurze Antworten auf brennende Fragen 90; Mod. Laiengedank. üb. Relig. u. Verwandtes 92; Christent. Ende 98.

Nonnis, s. Herrmann, Ant.

Noorden, Karl v., ⚕, Dr. med., Prof., ObArzt am städt. Krankenh. Frankfurt a. M. (Bonn 13/9 58.) V: Üb. Albuminurie b. gesund. Menschen 86; Beiträge z. Lehre vom Stoffwechsel d. ges. u. kranken Menschen 92/95 III; Grundriß e. Methodik der Stoffwechseluntersuchungen 92; Lehrb. der Pathol. d. Stoffwechsels 93; Zuckerkrankh. u. i. Behandlg 95, 3. A. 01; D. Bleichsucht 97; D. Fettsucht 00; Abhandlgen üb. Path. u. Ther. d. Stoffwechsels 01/04 V.

Norbert, Bruder, s. Stock, Norb.

Nord, German vom, s. Hantel, Georg.

Nordau, Max, Kult♛, ☉, Roman, Dr. med., Arzt. Paris, Rue Léonie 8. (Budapest 29/7 49.) V: Aus dem wahr. Milliardenlande, 2. A. 81 II; Paris u. d. 3. Republik, 4. A. 90; Seifenblasen, Krieg d. Millionen, Dr. 82, 2. A. 04; Die neuen Journalisten, Lsp. (m. F. Groß); Paradoxe, 8. A. 03; Konventionelle Lügen der Kulturmenschheit, 19. A. 04; Ausgew. Pariser Briefe, 2. A. 87; V. Kreml z. Alahambra, 3. A. 88 II; Krankh. d. Jahrh., R., 6. A. 02 II; Gefühlskomödie, R., 3. Taus. 92; Seelenanalysen, R., 2. A. 03; Entartung, 3. A. 96 II; D. Recht zu lieben, Dr., 2. A. 93; D. Kugel, Dr., 2. A. 94; Drohnenschlacht, R. 97 II, 2. A. 03; Dr. Kohn, Dr. 98, 3. A. 02; Zeitgenöss. Franzosen 01; D. Zionismus 02; Morganatisch, R. 04; Mahâ-Nôg, R. 04.

Nordau, Willy, Nov., ♆, Theatersachwiss., ☉, Hrsg. d. „Bühnenbot." und des „Österr. Bühnenfreund". Karlsruhe, Bad., Louisenstr. 38. (Bochow 16/12 75.) V: Mod. Märchen, N.; Weihnachten des Gefangenen, Dr.; Marja, die schöne Wendin, Sch.; Die Wunderblume, Sch.; Im Korrektionshause erzogen, Sch.; Glücksehnen, mod. Dr.; Ausgestoßen, mod. Dr.; Die Schachtelmacher auf der Pariser Weltausstellung, P.; Carl Stülpner, Vst.; In X. vor hundert Jahren, Schw. 03. ()

Nordegg, L. v., s. Wilke, Adolf v.

Norden, A., s. Hinnius-Norden, Anna.

Norden, Eduard, klass. Ψ, Dr. phil., o. UP. Breslau. (Emden 21/9 68.) V: In Varronis saturas Menippeas observationes 91; Beiträge zur Gesch. der griech. Philosophie 92; Die antike Kunstprosa v. 6. Jh. v. Chr. bis in die Zeit der Renaissance 98 II; P. Vergilius Maro Aeneis, Buch VI. 03.

Norden, Erich, s. Eitner, Martha.

Norden, J., s. Hasselblatt, Jul.

Norden, H. v., s. Hennecke, Ludw.

Norden, M. W., s. Wittenberg, Max.

Norden, Walther vom, s. Grahl, Otto de.

Nordenbach, Jos. von, s. Pseneberger, Joseph.

Nordenfels, s. Felsing, Otto.

Nordenholz, A., Nationalökonomie u. Soziologie, Dr. jur., MitHrsg. d. Archivs f. Rassen- u. Gesellsch.-Biologie. Jena, Steiger 7. (Buenos Aires 1/2 62.) V: Allg. Theorie d. gesell. ch. Produktion 01.

Nordhausen, Rich. (Pf. Caliban), BP., /, ⊠, polit. Satire; Roman, Epos, Hrsg. d. „Gegenwart", Chefred. d. „Berl. Blatt.". Berlin W, Gleditschstr. 6. (ebda 31/1 68.) V: Bismarckhetze 90; Gib uns Brot, Kaiser! 91, 11. Taus. 92; Ehe denn die Schlacht beginnt 92, 4. Taus. 94; Joß Fritz d. Landstreicher, E. 92, 3. Taus. 93; Vestigia Leonis, E. 93, 4. A. 95; Urias Weib, N. 95, 6. A. 96; Die rote Tinktur, N. 95, 12. Taus. 96; Sonnenwende, E. 95,

3. Tauf. 96; Deutsche Lieder 96; Das Gespenst, N. 96; Was war es? N. 98; Klärc Berndt, N. 99. H: Ars amandi, Zehn Bücher der Liebe.

Nordheim, H., s. Mensch Herm.

Nordmann, Richard, s. Langkammer, Mary.

Nörenberg, Frl. Marie (Pf. M. Proßnitz), VB., Roman, Novellen. Stettin, Friedrich-Karlstr. 36. (Rittergut Proßnitz a. Rügen 29/4 72:)

Noris, Dr. v., s. Gebhardt, Ferd.

Noris, Ferd. v., s. Gebhardt, Ferd.

Normann, F. H., s. Hansen, Fritz.

Normann, H., s. Mensch, Herm.

Norrenberg, Baronin Lisi v., geb. von Groddeck (Pf. Lia), Ψ. Ludwigsburg (Württ.), Alleenstr. 2. V: Geröll, Ungeordnetes 04. *

Nörrenberg, Constantin, deutsch. Ψ, Bibliothekwesen, Dr. phil., Stadtbibliothekar Düsseldorf. (Dormagen 25/8 62.) V: Stud. zu d. niederrhein. Mundart. 84; D. Volksbibl. 95; Bücher- u. Lesehalle 96; Die Bücherhallenbewegung i. J. 1897 98.

Norrmann, Tagetes, s. Loesche, Naëma.

Norst, Anton, Dr. jur., Univ.-Sekret. Czernowitz. (ebda 1/5 59.) V: D. Kronprinz in d. Bukowina 87: Gut Heil 92; Am Pruth 93; Alma mater Francisco-Josephina 00; D. Verein z. Förderg d. Tonkunst in der Bukowina 03. ()

Norz, André (Pf. Horst von Wellen), Reiseschriften, Hrsg. d. „Journal de Nice-Cimiez" u. d. „Illustr. Adria-Zeitung". Nizza, i. Sommer: Annenheim, Östr. (Innsbruck.) V: Aus Herzensgrund, G. 82; Stubei, Tal u. Gebirg, Land u. Leute 97; Les Beautés du Pays d'Azur 96; Perles et Diamants, Monte-Carlo-Souvenir 98; Fleurs de Nice, Frauen-Typen aus d. Süden; Nice la Nuit, Kurstadt-Geheimnisse 00; Am Meeresstrande, Träumereien in Prosa u. Versen 01; Über Hotelindustrie in den Alpen 03; Neuester Führ. durch Nizza; Nizza, Kurstadt u. Leben, Gegend u. Leute; Nice la Belle; Milano elegante etc. ()

Noesgen, Karl Friedr., ✝, ♛., o. UP., Konsist.R. Rostock, Friedr. Franzstr. 84. (Halberstadt 31/3 35.) V: Christus d. Menschen- u. Gottessohn 69; Kommentar zur Apostelgesch. 82; D. Evangelien nach Matth., Mark. u. Luk. ausgelegt (Kurzgef. Komm. N. T. I) 85, 2. A. 97; Gesch. d. neutestamentl. Offenbarung 91 u. 93 II; Symbolik u. konfessionelle Prinzipienlehre 97; Gesch. d. Lehre vom heil. Geist 99; Schriftbeweis der evangelisch. Rechtfertigungslehre 02; Das Eigenartige des Christentums als Religion 02.

Nostitz-Rieneck, P. R. v., ♛, Kult.♛, ⁂, SJ. Feldkirch, Vorarlb. (Prag 18/3 56.) V: Kard. Schwarzenberg 87; Problem d. Kultur 88; Eine Episode aus dem Leben d. Grafen Leo Thun 94. ()

Nöthen, Carl Maxim., (k.), Kirchen♛, ✝, ✘, Priester. Kleinenbroich. (Düssel, Rh. 18/12 25.) V: J. v. Geißel 64; Jubeljahre u. außerord. Jubiläen d. kath. Kirche 75; D. hl. Maternus 81, 4. A. 00; Gesch. d. hl. Donatus, des Schutzpatr. geg. d. Blitz, u. Gebetb. z. Gebrauch bei Gewitter 95. ()

Nöthig, Theob., ✓, Ψ, Leutn. a. D. Gresmühlen, Meckl. (Weißholz i. Schl. 25/6 41.) V: Lichter u. Schatten, G., 4. A. 89.

Nöthling, Ernst, △, Prof. u. kgl. Baugewerksch. ObLehr. Hildesheim, Sedanstr. 24. (Erfurt 15/9 49.) V: Formenlehre d. Baukunst 82, 2. A. 84; Schutz uns. Wohnhäuser geg. Feuchtigkeit 85; Eiskeller, Eishäuser u. Eisschränke, 5. A. 96. H: Sidons Kunst d. Schleifens, Färbens 2c. der Metalle, d. Steine, Horns u. s. w., 5. A. 97; Reinells prakt. Vorschriften f. Maurer, Tüncher 2c., 3. A. 98; Jeep, Der Asphalt, 2. A. 99; Tormin, D. Bauratgeber, 4. A. 03; Baustofflehre 04; Tormin, Kalk, Zement u. Gips, 4. A. 05.

Nothnagel, Hermann, ✗, Dr. med., o. UP., k. k. Hofr. Wien I, Rathausstr. 13. (Alt Lietzegöricke 28/4 41.) V: Fachschr. ()

Nottrott, L., Missions- u. Kirchen♛, Pfr. Spickendorf b. Landsberg, Bez. Halle a. S. (Oppershausen 14/4 35.) V: D. Goßnersche Mission unter den Kols 74, 87; Aus der Wendenmission 97; Wie Herzog Moritz Wilh. v. Sachsen-Zeitz katholisch u. wieder evang. wurde 98; Versuch ein. röm. Reformation vor der Reformation 01.

Novák, Robert, klass. Ψ, Dr. phil., UP. Prag, Kreuzherreng. 71 I. (Ledetsch 1/10 53.) V: Cicero, in Catilinam or. IV 85, 3. A. 99; Sallust., Jugurtha 88, 2. A. 04; Cicero pro Rosc. Am., de imp. Cn. Pomp., p. Archia 88, 2. A. 96; Tac. Germ., Agr., Dial. 89, 2. A. 02; Cicero, Cato et Laelius 89, 2. A. 99; Tacitus, Ann. I–III 90; Livius, lib. I et II 90; Sallust, Catina 91; Livius, lib. XXI et XXII 91; Cicero p. Mil., Lig., Deiot. 92, 2. A. 02; Tacitus Hist. lib. I et II 92; Gramm., krit. u. lex. Beobachtungen zu Vell. Paterc. 92 (böhm. m. lat. Auszuge); Caesar, Bellum civ. 93, 2. A. 04; Cicero p. Mur., Sull. 94; Gramm. krit. Stud. zu Livius 94 (böhm. mit lat. Ausz.); Curae Ammianeae 96; Observ. in script. hist. Aug. 96; Analecta Tacitea 97; Spicilegium Curtianum 99; Cicero, Divin. in Caec., in Verr. lib. IV 00; In paneg. Lat. studia gramm. et crit. 01; Quaest. Apul. 04.

Nover, Jakob, Sagenforsch., Dr. phil., Prof., GObLehr. Mainz, Kaiser Friedrichstr. 25. (Offenbach 22/5 45.) V: Bedeutung u. Nachwirkung german. Mythol. f. d. Schule

80; Ursprung u. älteste Gestalt d. Nibelungensagen 80; Nordgerm. Götter- u. Heldensagen 84, 3. A. 01; Bilder v. Niederrhein 82; Vater Rhein in Sage u. Dichtung, D. 82; Mainz 85; Götterdämmerung 87; Wilh. Tell in Poesie u. Wirklichkeit 87; R. Wagner u. d. deutsche Sage 89; Bühnenfestspiele i. Bayreuth 89; Rheinfahrt v. Mainz b. Köln 90; Deutsche Volkssagen 90; E. M. Arndt 91; D. Tiersage 93; D. Faustsage u. ihre poet. Gestaltung 94; Deutsche Sagen in ihrer Entstehung, Fortbildung u. poet. Gestaltung 95 f. II; Das alte u. das neue Worms 95; H. Sachs 95; Die Tannhäusersage u. ihre poet. Gestaltung 97; Wilh. Tell u. d. Freiheitskämpfe der Schweiz 99; Die Lohengrinsage 99; Herman der Cherusker 00; Karl d. Gr. u. seine Paladine 00; Maximilian, d. letzte deutsche Ritter 00; Gutenberg u. die Bedeutg d. Buchdruckerkunst 00; D. Mythus von der Götterdämmerg, seine ethische u. pädagog. Bedeutung 02.

Nowack, Hugo, ℞, SemLehr. a. D. Langfuhr bei Danzig, Hauptstr. 48. (Brieg, Schl. $^{31}/_{12}$ 40.) **V:** Unterricht i. Deutschen 79, 9. A. 04; Sprachstoffe f. d. Volksschul. 84, 12. A. 03; Wandfibel 85, 3. A. 98; Geogr. 86, 10. A. 03; Evang. Relig.-Unterr. in d. Volksschul. 86, 4. A. 01; Deutsche Sprachlehre u. Rechtschreibg 87, 10. A. 03; Religionsbüchl. f. d. Kinder d. Unterstufe 88, 5. A. 04; Unterr. in den Realien I Geogr. 90, 4. A. 01; Wandfibel in Schreibschr. 96, 2. A. 00; Meth. Anleitg zum Schreib- u. Leseunterr. 95, 4. A. 03.

Nowack, Wilh., D., ✝, o. UP. Straßburg i. Els., Thomasg. 3. (Berlin $^{3}/_{3}$ 50.) **V:** Hieronymus u. die alttestamentl. Textkritik 75; Assyr.-babylon. Keilinschriften u. d. Alte Testament 78; Komment. zu Hosea 80; Kommentar zu den Sprüchen (Bertheau) u. zum Predigrr (Hitzig) neu bearbeit. 83; Kommentar zu den Psalmen (Hupfeld) 87/88 II; Lehrb. d. hebr. Archäologie 93 II; Kommentar zu d. kleinen Propheten 97, 2. A. 03; D. soz. Probleme in Israel 92; D. Entstehg d. israelit. Religion, 2. A. 96; Kommentar z. Buche der Richter u. Ruth 00; Komment. z. d. Büch. Samuelis 02; Die Zukunftsweissagungen Israels in d. assyr. Zeit 02.

Nübling, Eugen, Handel u. Gewerbe ♛, Dr. phil., Hrsg. d. „Ulmer Schnellpost". Ulm, Frauenstr. 21. (ebda $^{28}/_{5}$ 56.) **V:** Ulms Baumwollweberei im MA. 90; Ulms Handel u. Gewerbe i. MA. 92/95, kl. Ausg. 99 f.; Judengemeinden d. MA. 96; Das Schustergewerbe i. Württ. 95; D. Ledergewerbe i. Württ. 97; D. Leinwand-Wanderhandel der rauhen Alb 98; D. Handelswege des M.-Alters 01; Ulms Handel im MA. 00; Aktenmäß. Darstellung d. Ulmer Wallniederlegung 02; Ulm unter Kaiser Karl IV. 02; Zur Währungsgesch. des Merkantilzeitalters 03; Der Kaufmann u. die Währungsfrage 04.

Nürnberger, August, Kirchen♛, D., o. ö. UP. Breslau, Schmiedebrücke 35. (Habelschwerdt $^{6}/_{1}$ 54.) **V:** Aus d. lit. Hinterlassensch. d. heil. Bonif. u. d. hl. Burchardus 88; Ungedr. Kanonslg a. dem 8. Jahrh. 90; D. S. Bonif., Germ. Apost., Vitis . . . denuo edendis comment. 92; Vita S. Bonif. auct. Willib. Aus d. Münch. Hdschr. neu hrsg. 95; Die Namen Bynfreth Bonifatius 96; Papsttt. u. Kirchenstaat 97 f. III; Synod. Rom. sub Zachar. 98; Neue Dokumente z. Gesch. d. P. A. Faulhaber 00; D. Epitaph des P. Andr. Faulhaber 02; Zum 200jähr. Bestehen d. kath. Theologenfakultät an der Univ. Breslau 04.

Nußpickel, Hasian, s. Nydegger, Hans.

Nyári, Alex, Kunst♛, ⁂, Dr. phil., ThSchDoz., Kustos der Nation.-Galerie. Budapest V, Nat.-Galerie. (Zala-Egerszeg $^{28}/_{8}$ 61.) **V:** Joh. Kupetzky 89; D. Elisabethdom zu Kaschau 96; D. ungar. Kunstdenkmäler im Paulanerkloster zu Czenstochowa (franz. u. ung.) 01.

Nydegger, Hans (Pf. H. N. Egger, Hiesel Gottwalt, Hilarius Schartenmeyer, Megerle Mukki, Hasian Nußpickel), ⁄, Volkserz., Humor, Publizistik, Red. d. „S. Dorfzeitg." Zürich III, Zentralstr. (Guggisberg $^{13}/_{3}$ 48.) **V:** Schweizer Dorfkalender 75, 76; Tannmatter, Erz. 78; B. d. Keisiggrube, 3. Erz. 85; Der Leierkasten 88; Schwizerdütsch 84; Berner Volkskal. 85; W. Tell 85; Blätter d. Erinnerg an Gen. U. Ochsenbein 90, 91; Hansli u. Hans 91, 94, 98; D. wilde Hämmel 92, 94, 98; Wälsche Zung ist untrüw, Erz. 93; Hans de Chühjer oder Uese Muni hets, Erz. 94; Thürst am Schwendelberg, in mundartl. Versen 94 f., 98; Joggeli-Kal. 94, 97 ff.; Fischer von Seelisberg 00; Ein Liebesopfer, Unstät und flüchtig, 2 Erz. 01. ()

Nym, s. Poeck, Wilhelm.

O.

Oebbeke, Konrad, ♔, ▲, Dr. phil., o. ThSchP. München, Jägerstr. 9/3. (Hildesheim $^{2}/_{11}$ 53.) **Neubearb:** v. Kobell, Tafeln z. Bestimm. d. Miner. 84, 3. A. 01; derš., Mineralogie (m. E. Weinschenk) 99.

Oberberg-Rüstau, Mary, Nov., ⁄. Bromberg, Rinkauerstr. 57 I.

Oberbreyer, Max, Politik, klass. Ψ, ♛, Lit♛, ⁄, Krit., Ue: LGFI, Dr. phil., Dresden-A. 21, Gustav Freytagstr. 30. (Magdeburg $^{24}/_{6}$ 51.) **V:** Analecta critica ad Taciti dialogum 75; Deutsche Lit.-Gesch. 77; Alte, mittl. u. neuere Gesch. 78 III; Reform der Doktorpromotion, 3.

A. 79; Heit. Geschichten 81; Ordensbüchl. 87; Fürstl. Charakterzüge 88, 2. A. 93; Uns. Kaiser u. uns. Kaiserin 89; D. Roßtrappe 90; Prinzregent Luitpold v. Bayern u. d. kgl. Familie 91; Die Angst der Protestanten v. d. Jesuiten 91; D. neue Programm d. Sozialdemokratie 91; D. Leipz. Sittlichkeitsbewegung 92; Für u. gegen d. Jesuiten 92; Bilder aus Bad Kissingen 92; Saalburg i. Reuß 92; Heil Wettin 93; Vier Jesuitenlieder 94; Herzog Friedrich v. Anhalt 96; Charakterzüge Kaiser Wilh. d. Gr. 97; Graf Heinr. VI. u. Fürst Heinr. XXII. Reuß ä. L. 97; König Albert u. Königin Carola v. Sachs. 98; Kissinger Bade-Plaudereien 98, 2. A. 99; Papst Leo XIII. 03. H: Jus potandi 79, 6. A. 90; Moritz, Götterlehre; Vom schweren Mißbrauch des Weines, 3. A. 93; Meier Helmbrecht; Boner, Edelstein; Macchiavelli, Buch vom Fürsten. Ue: Homer, Demosthenes, Platon, Lucian, Theophrast, Xenophon, Cicero, Cäsar, Nepos, Sallust, Tacitus, Petron.

Oberdieck, Frl. Marie, Ψ, bes. in schles. Mundart. Breslau, Ohlauufer 42 II. (ebd 7/12 67.) V: Balsamindel 01; Sommer- u. Wintersoaat 03.

Oberdörffer, Peter, (k.), D., ✝, Gesellschaftslehre, vormals Hrsg. d. „Cölner Corresp." Cöln a. Rh. (Breidt 21/12 52.) V: De inhabitatione Spiritus sancti 21; Verzeichn. geeigneter Bücher- u. Bühnenstücke für kathol. Vereinsbibl. 94.

Oberhummer, Eug., ☻, ♛, Dr. phil., o. UP. Wien IX/2, Alserstr. 28. (München 29/3 59.) V: Phönizier i. Akarnanien 2c. 82; Akarnanien, Ambrakia, Amphilochien, Leukas im Altertum 87; Constantinopolis 99; Konstantinopel unt. Sultan Sulimann d. Gr. 02; Cypern, e. Landeskunde auf hist. Grundl. 03; Stellg d. Geographie z. d. histor. Wissenschaft 04. H: Jahresber. d. Geogr. Ges. in München 10—14 (1885 bis 91), 18—20 (00/02); Festschr. d. Geogr. Ges. in München 94; Aventins Karte von Bayern (m. J. Hartmann) 99.

Oberländer, s. Rehfus, Carl.

Oberländer, Heinrich, Dramaturgie, Kgl. Hofschauspieler. Berlin SW, Yorkstr. 84. (Landeshut, Schl. 22/5 34.) V: Übungen zum Erlernen e. dialektfreien Aussprache, 6. A. 03; Dramat. Szenen f. den Unterricht 82, 3. A. 97 III; Fünf einaktige Bühnenspiele 99.

Oberlaender, Leopold Gustav (Pf. Leopold Gustav), Roman, Nov., Ψ, Kritik. München, Schellingstr. 3. (Frankfurt a. M. 4/7 74.) V: Süsette, hist. R. 96.

Oberländer-Rittershaus, Frau Adeline, wissenschaftl. Arb., Dr. phil., UDoz. Zürich, Hofstr. 128. (Barmen 29/7 67.) V: Der Ausdruck für Gesichtsempfind. in den altgerm. Dialekten 99; Ziele, Wege u. Leistungen uns. Mädchenschul. 01; D. neuisländischen Volksmärchen 02.

Oberleiter, s. Oberparleiter, Ignaz.

Obermayer, Albert Edler v., ∩, östr. Oberst d. R. Wien IV, Gumpendorferstr. 43. (ebda 3/1 44.) V: Zur Erinnerung an Josef Stefan 93; Leitf. f. d. Unterr. d. Physik an d. Techn. Milit.-Akad. 99. H: Jahresberichte des Sonnblickvereines.

Obermayer, Frau Aurel. (Pf. Anonyma), /, u. Erz., Hof R.-Wwe. Wien XV, Mariahilferstr. 140. (Dobromil 25/9 45.) V: Technik d. Kunststrickerei 96; Ein probates Mittel, Lsp. 99.

Obernberg, Carl v., Statistik, Dr. phil. Frankfurt, M., Mendelssohnstr. 81. (ebda 6/7 30.) V: Statistisches betr. Frankfurt.

Oberndorff, Graf Carl, Ψ, /, Satire. Lavahof b. Cilli. Steierm. (Schloß Rieden 10/2 76.) V: Bunte Blätter, G. 94, 2. A. 97. H: Erinn. einer Urgroßmutter 02.

Oberndorff, Marie Gräfin (Pf. Leo Tessenberg), DÖSchG., /, Private, Roman. Wien I. Krugerstr. 10. (Rieden 31/8 67.) V: Die Rheda von Rothenhof, R. 93.

Oberparleiter, Ignaz (Pf. Oberleiter), DÖSchG., ○, Bürgerschul-Lehrer. Kaplitz, Böhm., Landstr. 38. (ebda 3/4 46.) V: Der Zankapfel, Vst. 99; Der Findling, R. 00; Die Scheinheiligen, Vst. 00; D. Berghof, Volks R. 02; D. Irrlichthof, Vst. 03. ()

Obersteiner, Heinr., Naturw., Psychol., Dr. med. et chir., Dr. phil. h. c., o. UP. Wien XIX, Billrothstr. 69. (ebda 13/11 47.) V: Anleitg b. Studium d. Baues d. nervösen Zentralorgane 88, 4. A. 01; Arbeiten aus d. neurol. Institut 92/04 XI; Lehre vom Hypnotismus 93.

Oberwinder, Heinr., CP., Polit., Sozialwiss., Polit. Red. d. „Dresd. Anzeig." Dresden, Fürstenstr. 83. (Weilburg 14/3 45.) V: Sozialismus u. Sozialpolitik 86; Vor der Entscheidung 95; Gegen die Umstürzler 98; Weltmachtpolitik und Sozialpolitik 00; Die Weltkrisis u. d. Kulturaufgaben des Deutschen Reichs 01; Deutsche Weltpolitik — Kulturpolitik 04.

Obser, Karl, ♛, Dr. phil., Archiv R. Mitgl. d. Bad. Histor. Kommiss., Red. d. „Zeitschr. f. d. Gesch. d. Ob Rheins". Karlsruhe, Bad., Westendstr. 27. (ebda 16/160.) V: Bischof Wilfrid v. York 84; Markgraf Georg Friedr. v. Baden u. das Projekt e. Diversion a. Oberrhein 90; Polit. Korresp. Karl Friedr. v. Baden III 93, IV 96, V 01; Erinnerungen aus d. Leben d. Freiin Karoline Freystedt 01; Voltaires Beziehungen zu der Markgräfin Karoline Luise von Baden-Durlach u. dem Karlsruher Hof 03.

Obst, Arthur, PA., ♛, Dr. phil., Red. des „Hamb. Fremdenbl.". Altona-Bahrenfeld, Schubertstr. 12. (Wittenberge 26/9 66.) V: D. Insel Neuwerk 88; Verf.-Gesch.

Hamb. b. 1300 90; Gesch. d. Cuxh. Tagebl. 92; Grandauer Gedenkbuch (bearb.) 92; D. Nachtigall, Märchendichtg 94; Landen und Stranden, Erzn. 04.

Obst, Emil, Lokal♛, Heimatkunde, Sammelwesen, Heraldik, Kirchenrendant, Leiter der städt. Sammlg für Heimatkunde u. Gesch. d. Kreises Bitterfeld. Bitterfeld, Plan. (Leipzig 14/6 53.) V: Festschr. z. Jub. d. 750jähr. Bestehens d. Schützen-Ges. z. Bitterfeld 84; B. u. Umg. während d. 30j. Krieges 87, 2. A. 00; Beschreibg u. Gesch. d. Kreises B. 87/88; Festzeitung zum 250j. Jub. d. Fleischer-Innung zu B. 88; Führer durch B. u. Umg. m. Stadtplan 93; Muldenstein bei B. u. das ehemal. Kloster Steinlausigk 95; D. Vorgänge z. Leipziger Völkerschlacht 99; 2. u. 3. Bericht über die städt. Sammlung zu Bitterfeld 95 u. 03.

Obst, Georg, ⚒, ⚓, Finanz- u. Handelswiss., Dr. d. Staatswiss., Wechselstuben-Vorsteher d. Dresdener Bank. Berlin-Halensee, Bornimer Str. 9. (Breslau 25/2 73.) V: Kapital-Anlage u. Wertpapiere 97, 6. A. 02; D. Depositen- u. Kontokorrentverkehr 98, 6. A. 04; Wechsel-ABC 98, 4. A. 02; Theorie u. Praxis d. Checkverkehrs 99; Geld-, Bank- u. Börsenwesen 00, 2. A. 03; Wechsel- u. Checkkunde 00; Organis. d. Zahlgsverkehrs 01, 2. A. 02; Was muß d. Aktionär wissen? 01; Das Notenbankwesen in den Vereinigten Staaten v. Amerika 03; Die Fachbildung des Bankbeamten u. die Fachkurse des Vereins der Bankbeamten in Berlin 04. H: Das Buch des Kaufmanns 05.

Obst, Hermann, Anthropologie u. Ethnologie, Dr. med., Prof., Dir. des Museums f. Völkerkunde in Leipzig, Bayersche Str. 59. (ebda 16/1 37.) V: Atlas der Anatomie 68—74, 2. A. 76. *

Obst, J. G., 🕮, Erz., Lehr. Wohlau. V: Goldenes Buch d. Erziehung 03; Kaiser Wilhelm II. u. Kaiserin Auguste Viktoria, Erzn. u. Schildergn 04 u. m. a. (*)

Oechelhaeuser, Adolf v., Lit.♛, Kunst-♛, Dr. phil., ThSchP.', Geh. HofR. Karlsruhe, B. V: D. Miniaturen der Univ.-Bibl. zu Heidelberg 87/95 II; Der Bilderkreis z. Wälschen Gaste d. Thomasin von Zerclaere 90; D. Heidelberger Schloß 91 u. 02; D. mittelalterl. Wandgemälde im Großh. Baden I 94; Kunstdenkmäler d. Großh. Baden IV, 1. 95, 2. 97, 3. 01; D. kunstgeschichtl. Unterr. a. d. deutschen Hochschulen, Rektoratsrede 02.

Ochsenius, Carl (Pf. Nicolas Rusche), Montangeol., ▲, Ue: S, Dr. phil. h. c., Konsul a. D. Marburg i. H., Renthofstr. 13. (Cassel 9/3 30.) Bildg d. Steinsalzlager 77; Chile, Land u. Leute 84; Bildg d. Natronsalpeter 87; Bildg d. Kohlenflötze 92; Barrenwirkungen 93; Kochsalz 96; Unsere Mutterlaugensalze 97; Kali d. oberen Zechsteins 01; Wüstenbildg 02; Wasserkissen 03; Formation of North German Potash Salts 04; Wasserleitung, Kanalisation, Abwässerfreih. 04.

Oechsler, Robert, Humor, ✠, LGerR. Rottwell, Württb. (Heilbronn 29/4 51.) V: Was der Neckar rauscht, G. 90; Von hoher Warte 92; Gedichte 98.

Oechsli, Wilh., ♛, Dr. phil., o. Prof. a. Polytechn. u. Univ. Zürich. (ebda 6/10 51.) V: Üb. d. Hist. Miscella u. d. Anonymus Valerianus 73 II; Bilder aus d. Weltgesch. 78/79 II, 4. A. 03; Lehrb. f. d. Gesch.-Unterr.; Allg. Gesch. 83, 2. A. 94; dto. Schweizer-Gesch. 85, 2. A. 94; Quellenb. z. Schweizergesch. 86, 2. A. 00; N. F. 83; Z. Sempach. Schlachtfeier 86; Orte u. Zugewandte, Bd. XIII d. Jahrb. f. schweiz. Gesch. 87; Bausteine z. Schweizergeschichte 90; Beziehungen der Schweiz. Eidgenoss. z. Reiche b. z. Schwabenkrieg 90; Anfänge d. Schweiz. Eidgenoss. 91; D. Verbündeten u. d. Schweiz. Neutralität 98; D. Schweiz in den Jahren 1798 u. 1799 99; Gesch. d. Schweiz im 19. Jahrh. I 04. ()

Odenthal, Jac. (Pf. Froh-Wanderblut), (k.), Reiseschild., ✠, Pfr. Mülheim a. Rh., Danzigerstr. 53/55. (Berg Gladbach 9/2 58.) V: Notiz z. Müh. Gottestracht 86, 2. A. 96.

Oder, Till v. der, s. Clobes, H. W.

Oderwald, Herm., s. Thielscher, Herm.

Odrich, Otto, Verkehrswesen. Groß-Lichterfelde, Ah. Bahnh., Derfflingerstr. 20. (Berlin 30/8 65.) V: Z. Reformfrage des Personentarifs der Eisenbahnen in Deutschland 91; D. Insel Sylt 91; Wanderungen durch die Märkische Heimat südwestl. von Berlin bis zu Fläming 96.

Oefele, Baron Felix, med. Chemie u. Kultur♛ (der Hieroglyphen- u. Keilschriftkultur), Dr. phil., prakt. Arzt. Bad Neuenahr. (Wildberghof 21/12 61.) ()

Offner, Frz. Xav., (k.), ♛ (Biogr. i. bes.), ✠, Curatpriester. Heilig Kreuz b. Kempten, Allgäu. (Nördlingen 23/7 68.) V: Leben d. seligen Crescentia Höß v. Kaufbeuren, 00, 2. A. 01; D. selige Maria Crescentia Höß v. Kaufbeuren, Dchtg 01; Die Schule d. sel. M. Cresc. Höß v. Kaufbeuren, Katechet. Lehrb. 01; Christoph von Schmid, Dchtg 01; Brief a. d. Christkind, Bühnenst. 01.

Offner, Max, ⁂, Ψ, Dr. phil., GProf. Ingolstadt. (Augsburg 22/12 64.) V: D. Psychologie Ch. Bonnets 93; Die Willensfreiheit 03; Zurechng u. Verantwortg 04.

Offermann, Alfr. Frhr. v., DÖSchG., ⚲, Sozialwiss., Rentier. Brünn, Dornröffelg. (ebda 15/7 52.) V: Ariadne, Trag.; Lukretia, Tr.; Des Zufalls u der Liebe Spiel, Lsp.; Der Dämon, Op.; Wissen u. Arbeit in sozialer Beziehung; Zukunft der Gesellschaft; Wachsender Fanatismus

für allmächtige Staatseingriffe; Fictives Kapital als Ursache niedrigen Arbeitslohnes; Die Krone im österr.-ung. Quotenstreite; Die staatsrechtliche Vervollkommg Österreichs; Die Bedingungen des konstitutionellen Österreichs; Das Verhältnis Ungarns zu Österreich; Parlamentarismus contra Staat; Parlamentarismus u. Kirche.

Ofner, Julius, ⚖, Dr. jur., Advokat. Wien I, Wollzeile 12. (Horschenz $^{20}/_{8}$ 45.) V: Zur indukt. Methode im Recht 81; Beitr. zur exakten Rechtswiss. 83; Recht z. leben 84; Rechtsprinz. d. Arbeitslohnes 84; Servitutenbegriff nach röm. u. öster. Recht 84; Recht auf Arbeit 85; R. Ges. u. Heimstättenrecht 86; Wert u. Arbeit 87; Urentwurf u. d. Beratungsprotokolle d. österr. allg. BGB. 87; Rechtstheorie u. histor. Schule 88; Grundgedanke des Weltrechtes 89; Reformvorschläge zum Strafgesetzentwurf 90; Österr. Sachenrecht 93; Erfurter Programm 94; Studien soz. Jurisprudenz 94; Rechtstheoret. Bemerkungen 98; Das Recht des Andern 02; D. Gefahr des Parlamentarismus für das Recht 03. ()

Ohl, Ludwig, Ψ, ♛. Ittlenheim b. Straßburg i. E. (Mommenheim $^{12}/_{10}$ 61.) V: Bertha v. Landsberg 95; Maria Dusenbach 96; Gesch. d. Stadt Münster u. ihrer Abtei i. Gregorienthal 97; Les Trappistes en Alsace-Lorraine 98; Gildweiler, geschichtl. Notizen 99; Der Tourist im Wasgau; Was ich hörte 01.

Ohl, Wilh., Ψ, humor. Erz. in schles. Mundart, Sparkassenbeamter. Grulich, Böhmen. (ebda $^{12}/_{9}$ 60.) V: Vo drheeme! 97, 2. A. 98; Drheeme is drheeme 00.

Ohlenschlager, Friedr. (k.), prähist. u. röm. Zeit v. Bayern, Dr. phil., GRektor des Ludw.-Gymn. München, Gabelsbergerstr. 20 a. (Niedernberg $^{2}/_{8}$ 40.) V: Prähistorische Karte von Bayern 79—90; Römische Überreste in Bayern.

? **Oehler**, Hugo, ☉, satir. ✎. Berlin. (Troppau $^{13}/_{6}$ 77.) V: Eine Überraschung. Schw. 98; Schicksal, Sch. 98; Abschied, D. 99; Gegen Jedermann etwas, Skizz. 00; Die heilige Ehe, Dr. 01; D. Tugendhafte, Schw. 03.

Oehler, Raimund, klass. Archäologie u. Topogr., Dr. phil., Prof. d. K. Kadettenkorps. Groß-Lichterfelde, Chausseestr. 24 I. (Halle a. S. $^{23}/_{5}$ 52.) V: De Tiberiani quae feruntur fragmentis 79; Bilderatlas zu Cäsars Büchern de bello Gallico 90; Klass. Bilderbuch 92, 2. A. 92; D. letzte Feldzug d. Barkiden Hasdrubal u. d. Schlacht am Metaurus 97.

Oehler, Richard, Ψ, Dr. phil., Volontär a. d. Univ.-Bibl. Halle a. S., Wilhelmstr. 44. (Heckholzhausen $^{27}/_{2}$ 78.) V: Fr. Nietzsche u. d. Vorsokratiker 04; Ernst Baumann, aus d. Seelenleben ein. jungen Deutschen 04. *

Ohlert, Arnold, ObLehrer a. d. Vorstädt. Realsch. Königsberg i. Pr. V: Engl. Unterrichtswerk 97|98 V; Das Studium d. Sprache u. d. geist. Bildg; Modern u. a. Nn. 99. ()

Oehlmann, Carl, Politik, Roman, Chefred. d. „Geraischen Tageblatts". Gera, Reuß, Bismarckstr. 27 p. (Braunschweig $^{6}/_{12}$ 60.) V: Führer durch Blankenburg a. Harz u. Umg.; Im Banne der Schuld, R. 97; Aus niederm Hause, R. 02.

Oehlmann, Ernst, ◍, ✎, Dr. phil., Prof., Dir. d. Humboldtschule, Vors. der Geogr. Ges. Hannover. Linden vor Hannov., Beethovenstr. 2. (Stade $^{21}/_{1}$ 49.) V: Erläut. für d. schulmäßige Behandlung des Hirtschen Anschauungsbildes „Hauptformen d. Erdoberfläche" 87, 2. A. 99; D. deutsch. Kolonien 94, 3. A. 04; Ist es möglich, d. deutsche Auswandern nach Kleinasien abzulenken? 94. H: Seydlitz, Geogr. 85|04; Landeskde v. Braunschweig u. Hannover 89, 2. A. 99; „Rechts u. links der Eisenbahn", 5 Hefte.

Ohlsen, Jörg, s. Blumenreich, Paul.

Ohly, Christian Adolf, Ψ, ☉, Gymn.-Assistent. Würzburg, Kgl. Altes Gymnasium, Maistr. 8. (Dernbach, Hessen-Nassau $^{16}/_{6}$ 74.) V: Ingeborg, Sch. 01; Rheingold, ges. Dichtgn 02. ()

Ohmann, Karl, Naturw., Hygiene, Red. u. Verleger d. „Corresp. Ohmann" usw. Lübeck, Klosterstr. 5. (Liegnitz $^{24}/_{4}$ 54.)

Oehmke, Frau Henny, geb. Krollmann, Kult. ♛, Musik ♛, Nov., Rom. Berlin SW, Teltowerstr. 27. (Oldenburg i. Gr. $^{23}/_{9}$ 57.) V: Schwarz u. Rosig, Nn. 89; Eva Normann, R. 91; Unt. Blumen u. anderes, Nn. 93; Lina-Walzer 95; Aus unsern Tagen, Nn. 96; Frau Magdalena, R. 97; Maienfrost, Nn. 97; Aus allen Kreisen, Nn. 98; Im Bannkreis d. Pflicht, R. 99; Ein mod. Ismael, R. 00; Heimgefunden, R. 02.

Ohnesorge, Friedrich, Ψ, Uc: Schw., Dir. d. Stadtschule. Sebnitz, i. S. (Soldin $^{13}/_{9}$ 34.) V: Große deutsche Jubeljahr 88; Jubelfeier d. Hauses Wettin 89; Esaias Tegnérs Frithjofssage 92; Wilhelm d. Gr., Festdichtung 97; Schwedensang. I. Es. Tegnérs ep. u. lyr. Dichtungen 97; Englands Sünden in Südafr. 00.

Oehninger, Friedr., †, Psr. Laufen bei Schaffhausen, Schweiz. (Elgg $^{17}/_{3}$ 37.) V: Altes u. Neues a. d. Schatz christl. Erkenntnis 78|80; Mod. Spiritismus 80; Rede des Stephanus nach ihrer Bedeutung f. d. Gegenwart 80; Prinzip, Beruf und Entartung d. Protestant. 81; Anfechtgn 84; Ehe u. Ehehindernisse nach Gottes Gebot 86; Abriß christl. Lehre für Kirche, Schule u. Haus 86, 2. A. 92; Miniaturbilder aus pers. Verkehr mit Vertretern versch.

Kirchen u. Richtgen 93; Wahrheiten f. unsre Tage 93; Paul Oehninger 94; Grundbegriffe d. Pastoralbr. 96; Gesch. d. Christent. in s. Gang durch d. Jahrhte 97, 5. A. 02; Christent. u. mod. Weltanschaug 99; D. Leben Jesu 02.

Ohorn, Ant., Epik, ♆, Nov, ⊙, Lit. ♕, Dr. phil., Prof. an der Kgl. Gew.-Akademie. Chemnitz, Kaßbergstr. 17. (Theresienstadt 22/7 46.) **V:** Dorfengel, N. 72; Flieg. Holländer, E. 73, 3. A. 93; Uhrmacher v. Straßb., Dr. 75; Grundzüge d. Poetik 76, 2. A. 85; H. Sachs, Erz. 77; Tochter Judas, E. 78; Wanderungen in Böhmen 79, 3. A. 91; Eisenkönig, Erz. 79, 3. A. 97; A. niedr. Stande, N. 79; Grundzüge d. Lit.-Gesch., 3. A. 98; Schlichtes Volk, ep. Dchtg 80; Komm den Frauen zart entgegen, Lsp. 80; Klosterzögling, N., 2. A. 81; D. weiße Falke, Erz. 81, 2. A. 95; Im Lotto des Lebens, N. 81; Wartburgsänge 81; Madonna, E. 83; D. Pfaffe Amis a. d. Mhd. 83; Wie sich Herzen finden, N. 83; In czechischen Wettern, E. 84, 2. A. 85; Marschall Vorwärts, Erz. 84, 4. A. 99; Heimchen, G. 86; Es werde Licht, R. 86; Von deutscher Art 87; Fürst u. Bürger, Sch. 88; Deutsch. Fürstenbuch 89; Im Cölibat, N. 90; Hexe v. Szegedin u. andere Nn. 90; Emin, der weiße Pascha im Sudan, Erz. 90; D. deutsche Lied, Erz. 91, 2. A. 01; E. Märchen, Lsp. 91; Fahnenwacht, G. 91; Bürgermstr. v. Lübeck, Erz. 91, 2. A. 92; In gerechter Fehde, G. 92; D. Kommandant v. Königstein, Lsp. 92; Der Ordensmeister, E. 92; D. Helden d. Küste, Erz. 92, 2. A. 97; Wenn sich zwei Herzen scheiden, R. 93; Brevier u. Fiedel, G. 93; Herzog Ernst II. 94; Buch v. eisern. Kanzler 94, 3. A. 99; Das neue Dogma, R. 95 II, 2. A. u. d. T.: Los von Rom 03; Sedania, Festsp. 95; Der letzte Staufe, Erz. 96; Um Glauben u. Glück, R. 96; Das deutsche Gewissen, D. 96; Deutsch. Dichterbuch 97; Lützows wilde Jagd, Erz. 97; Rübezahl, ep. D. 97; Karlsschüler und Dichter, Erz. 97; Albrecht d. Beherzte, Festsp. 98; Au Weimars Musenhofe, Erz. 98; Schiller u. Goethe, Erz. 98; Der Tempelhauptmann, R. 98; Aus Tagen deutsch. Not, Erz. 98, 2. A. 03; Die Dichterfürsten, Erz. 98; Im Zwielicht, R. 99; Kais. Rotbart, Erz. 00; Altdeutscher Humor 02; Deutsches Erbe, R. 02; Im Zeichen d. Sturmes, R. 03; Ruhland, G. 03; Die Brüder von St. Bernhard, Sch. 04.

Ohr, Wilhelm, ♕, Dr. phil., U Doz., Mitarb. d. Württ. Kommission f. Landesgeschichte. Tübingen, Gartenstr. 24. (Wien 23/9 77) **V:** D. Karolingische Gottesstaat in Theorie u. Praxis 02; La leggendaria elezione di Carlomagno a imperatore 03; D. Kaiserkrönung Karls d. Groß. 04.

Ohrem-Bonn, Herm. Jos. (Pf. Alphons v. Rhein), (k.), PA., ✎, ♆, ♜, **Ue:** EFSI, Red. d. „Rhein. Merkur". Cöln a. Rh., Alte Wallg. 14. (Bonn 28/8 63.) **V:** Kais. Friedr. d. Gute 88, 3. A. 93; Kirchenlied in d. Volksschule 90; Fröhl. Rheinland 92; Aus Span. großer Zeit 00, 2. A. 05.

Ohrenberg, Bernhard, ASV., ✎, Oberleutnant a. D. Görlitz, Langenstr. 29 a. (Ober-Halbadorf, Kreis Lauban 19/11 36.) **V:** Romantisches u. Lyrisches aus dem Riesengebirge 72, 3. A.; Bunte Seifenblasen, Märchen u. Dichtungen; In lustiger Gesellschaft, Humoresken; Lustspiele u. p. a. *

Okander, Gust. H., s. Hausmann, Gust.

Oeke, Wilh., (k.), ♆, Nov. Kühlsen, Post Neuenheerse, Westf. (Neuenheerse 5/4 64.) **V:** Bibl. Sonette 96; D. güld. Krönlein 97. ( )

Okonkowski, Georg, ⊙. Berlin-Wilmersdorf, Uhlandstr. 131. (Inowrazlaw 11/3 63.) **V:** Um Thron u. Ehre, Sch. 89; Eine von den Vielen, Dr. 94; Zwei Welten, Dr. 95; Irre v. Mariaberg, Dr. 95; Stambulow 95; Kapitän Dreyfus, Sch. 98; Diana im Bade, Optte 01; Ein Liebesdienst, R. 04. (*)

Olaf, Henry, s. Pistohlkors, Harry v.

Olandus, J., s. Fuß, Bernh. Jos.

Olbrich, Karl, Deutsche Sprache u. Volkskunde, ✎, Dr. phil., ObLehr. Breslau IX, Martinistr. 8. (Groß-Glogau 30/11 65.) **V:** Goethes Sprache u. die Antike 91; Reisebilder aus Hellas 03.

Olden, Balder (Pf. Olaf Balder), ✎, ♆, Kritik, Nov., Feuill.-Red. d. „Hamb. Gen.-Anz." Hamburg. (Zwickau i. S. 26/3 80.) **V:** Aus der Mannschaftsstube 04.

Olden, Hans, PV., ⊙, Nov., ✎, Roman. Berlin-Grunewald, Gneistr. 10 a. (Frankfurt a. M. 5/6 59.) **V:** Ilse, Sch. 88; In d. Singakad., Genreb. 88; Gewittersegen, Sch. 89; Geigenfee, Lsp. 90 (m. P. v. Schönthan); Glückstifter, Dr. 91; D. kluge Käthe, Lsp. 93; Thielemanns, Lsp. 94; D. offiz. Frau, Sch. 96; Nellys Millionen, Lsp. (m. W. Hegeler) 98; Finale, D. 99; Ein Gastspiel, Kom. (mit Ernst von Wolzogen) 99; Tannhäuser, R. 01; Hermann u. Walter Soltau, R. 03; D. erste Krawatte u. a. Gesch. 03.

Oldenberg, Herm., Sanskrit., Dr., o. UP. Kiel. (31/10 64.) **V:** D. Literatur des alten Indien 03 u. a. (*)

Oldenburg, Ludwig. Berlin C, Neu-Kölln a. W. 23 III. **V:** Nu man to, Jan! Erzn. a. d. nied.-sächs. u. oldenb. Volksleben 03. (*)

Olfers, Frl. Marie v. (Pf. M. Werner), Nov. Berlin W, Viktoriastr. 4 a III. (ebda 27/10 26.) **V:** Nov. u. a. 72; Erzählgn 93. ( )

Olinda, Alex. (eigentlich Alexander Schmidt), VV., ✎, Roman, **Ue:** EFlS, Dr. phil. London W, 31 Chepstow Place, Bayswater. (Pernau 22/8 38.) **V:** Prin-

zessin Tarrakanoff, R. 76, 2. A. 90; Die Emanzipierten, Lsp. 76; Hamburg u. s. Leute, Erz. 89; Weibl. Claude Lorrain, R. 83; Prätendentin, R. 89; Mod. Catilina, R. 89 III; Freund Allers 95; D. weiße Rose, hist. R. 96; D. Tochter d. Zarin, hist. R. 97; J. Herzen Zentralamerikas, hist. R. 98.

Olissât, Leo d', s. Schlieben, Rich. Graf v.

Olivar, M., s. Wegner, Lite.

Olivet, H., s. Paysen, Hilda Ottilie.

Oelkers, Frau Elsa, geb. v. Kraatz (Pf. Elsa Staark), Jugendschr., März., ✒, Redaktr. a. d. „Sonntagszeitg f. Deutschlds Frauen". Charlottenburg, Goethe-Park 9.

Ollendorff, Frau Irene, Theaterkrit., ✍. München, Hotel Roth u. Wien Hotel Gold. Lamm. (München 20/3 49.)

Olshausen, Justus, ⚖, bes. Strafrecht, Dr. jur., ObReichsanw. Leipzig, Lessingstr. 1. (Kiel 10/4 44.) **V**: Einsprüche dritt. Personen i. d. Exekutionsinstanz 74; Einfluß v. Vorbestrafungen 76; Kommentar z. RStrGb. 79/83 II, 7. A. 05; Textausg. der Strafgesetzgebung des D. R. m. Anmerk.: I. Strafgesetzb. 84, 7. A. 00; II. StrafprozeßO. 01; III. Militärstrafgesetzgebung 02; IV. Strafnebengesetz. 93, 2. A. 02; V. Ges. betr. geistiges u. gewerbl. Eigentum 94, 2. A. 03; VI. Ges. betr. Gewerbewesen u. Arbeiterversicherg 03; VII. Ges. betr. Abgabenwes. 03; VIII. Auslieferungs- u. Konsularverträge 03; IX. Strafgesetzgebg f. d. Konsulargerichtsbezirke u. Schutzgebiete 03; Beitr. z. Ref. d. Strafprozesses 85; Grundr. z. rechtswiss. Vorlesungen a. d. kgl. Forstakad. zu Eberswalde 89/91 III.

Olshausen, Otto, Ur♛, Dr. phil., Vorst. d. Märk. Hauses f. Krankenpflege. Berlin SW, Anhaltstr. 5. (Kiel 7/7 40.) ()

Oelsner, Ludw., ♛, Dr. phil., RG., ObLehr. a. D., Prof. Frankfurt a. M., Arndtstr. 9. (Bernstadt i. Schl. 22/12 31.) **V**: Jahrbücher des fränk. Reiches unter König Pippin 71; D. Volkswirtsch.-Unterr. auf Schulen 88; Volkswirtschaftskunde 01. **Ue**: Kaiser Karl IV. Jugendleben, von ihm selbst erzählt 85, 2. A. 99.

Oltmanns, Friedr., ✿, Dr. phil., o. UP., Red. der „Botan. Zeitung". Freiburg i. B., Belfortstr. 26. (Oberndorf i. Hann. 11/7 60.) **V**: Beitr. z. Kenntn. d. Fucaceen 89; Morphologie u. Biologie d. Algen I 04.

Oelwein, Arthur, DÖSchG., VB., Nov., ✠, ✍, Kritik, Dr. jur. Wien IX, Liechtensteinstr. 91. (ebda 20/3 68.) **V**: A. d. Ferienzeit, G. 88; Die Erbsünde, Mysterium 97; Suchende, R. 99; Starke, R. 00; Neunzehn Märchen, Prosadicht. 02.

Oelzelt-Newin, Anton, ⁂, Dr. phil. Wien I, Schotteng. 10. (ebda 54.) **V**: D. Unlösbarkeit d. eth. Probleme 83; D. Grenzen d. Glaubens 85; Über Phantasievorstellungen 89; Üb. sittl. Dispositionen 92; Kosmodicee 97; Weshalb d. Problem d. Willensfreiheit nicht zu lösen ist 00; Kleinere philosophische Schriften 03.

?Ommerborn, Christ. (Pf. Stian Merbo), Belletr., Antipolitik, Vors. d. Sozialästhet. Vereinigg f. Deutschl., MitHrsg. u. Chefred. d. „Natur-, Haus- u. Volksarzt". Cörne b. Dortmund. (Lennep 28/4 63.) **V**: D. Tyrann, Dr. 86; Sophia Karlowna, Dr. 88; Aphorismen z. Erziehg ein. stolzen Menschentums I 02, II 03; Die Leiden e. hochachtbaren Dame unter der Büreaukratie 03. **H**: D. freie Dichter 94.

Ommerborn, Karl (Pf. L. Remmo), (k.), ✒, ⁂, ⚲, Erz., Rektor. Charlottenburg, Kathol. Präparandenanstalt. (Elberfeld 24/1 60.) ()

Ompteda, Georg Frhr. v., ✠, Nov., Romane, ⚲, ObLtn. a. D., Kammerherr. Meran, Südtirol. (Hannover 29/3 63.) **V**: Von der Lebensstraße u. a. Ged. 90, n. A. 95; Freilichtbilder, R. 91, 2. A. 01; Die Sünde, R. 92, 7. A. 04; Drohnen, R. 93, 6. A. 03; Vom Tode, R. 93; Unt. uns Junggesellen, R. 94, 6. A. 04; Nach dem Manöver, D. 94; Unser Regiment, ein Reiterbild 95, 6. A. 03; Die sieben Gernopp, R. 95, 5. A. 04; Leidenschaften, R. 96, 3. A. 00; Sylvester von Geyer, R. 97 II, 10. A. 03; Maria da Caza, R. 97, 5. A. 04; Der Zeremonienmeister, R. 98, 5. A. 03; Weibl. Menschen, R. 98, 5. A. 03; Eheliche Liebe, Dr. 98; Philister über dir! R. 99, 5. A. 01; Eysen, Deutsch. Adel um 1900, R. II, 11. A. 03; Lust u. Leid, N., 4. A. 00; Monte Carlo 00, 5. A. 04; Die Radlerin, 1.—4. A. 01; Cäcilie v. Sarryn, R. 01 II, 6. A. 03; D. schönere Geschlecht, R. 02, 4. A. 03; Traum im Süden, R. 02, 6. A. 03; Aus groß. Höhen, R. 03, 5. A. 03; Nerven, R., 1.—5. A. 03; Denise de Montmidi, R., 1.—5. A. 04; Heimat des Herzens, R., 1.—4. A. 05. **Ue**: Ossit, Ilse; Maupassants ges. Werke.

Oncken, Aug., ✉, Dr. phil., o. UP. Bern, Schanzeneggstr. 17. (Heidelberg 10/4 44.) **V**: Untersuchg üb. d. Begriffe d. Statistik 60; Wiener Weltausstell. 1873 73; A. Smith u. J. Kant 77; D. ält. Mirabeau u. d. ökon. Ges. in Bern 86; Die Maxime Laissez faire et laissez passer 86; Was sagt die Nationalökonomie als Wissensch. üb. die Bedeutung hoher u. niedriger Getreidepreise? 01; Gesch. d. Nat.-Ökonomie I 02. **H**: Quesnay, Oeuvres économ. et phil. 88; Berner Beiträge z. Gesch. d. Nat.-Ökonomie.

Oncken, Wilhelm, ♛, Dr. phil., o. UP., GHofR. Gießen. (Heidelberg 19/12 38.) **V**: Athen u. Hellas 65/66; Staatslehre d. Aristoteles 70/75; Vorlesg. Häussers üb. franz. Revolution v. Zeitalter der Reformation

67/68; Österr. u. Preußen i. Befreiungskrieg 76/79; Zeitalter Friedr. d. Gr. 81/82: Zeitalt. d. Revolution, d. Kaiserreichs u. d. Befreiungskriege 85/87; Zeitalt. d. Kaisers Wilh. I. 88/90 II; Unſ. Heldenkaiser 97. H: L. Häuſſers Geſch. d. Zeitalters d. Reformation, 3. A. 03. ()

Opet, Otto, deutſch. Recht, Zivil-Proz., Dr. jur., Amtsrichter, UDoz. Kiel, Hospitalſtr. 7. (Berlin 1/4 66.) V: Erbrechtliche Stellg d. Weiber i. d. Zeit d. Volksrechte 88; Geſch. d. Prozeßeinleitgsform. im ordentlich. deutſch. Rechtsgang 91; Deutſch. Theaterrecht 97; Verwandtſchaftsrecht des BGB. für das Deutſche Reich 99; Kommentar z. BGB. Eherecht 04.

Opitz, Richard, Ψ, Dr. phil., GOb.-Lehr., Prof. Leipzig, Waldſtr. 60 B. (Wurzen 2/1 59.) V: Schauſpiel u. Theaterweſen d. Griechen u. Römer 89; D. häusliche Leben derſelben 94.

Oppeln-Bronikowski, Friedr. v., Leutn. a. D. Berlin W, Bayreutherſtr. 35. (Caſſel 7/4 73.) V: Aus d. Sattel geplaudert 98; Militaria 04. H: Die blaue Blume (m. Dr. L. Jakobowski) 01; M. Maeterlinck, Aglavaine u. Selyſette; Henri Beyle (de Stendhal), Über die Liebe 03; Renaiſſance-Novellen 04. Ue: H. Lichtenberger, R. Wagner 98; M. Maeterlinck, Prinzeſſin Maleine 02, Drei Alltagsdramen 01, Drei myſtiſche Spiele (2. A.) 02; Pelleas u. Meliſande (2. A.) 02, Zwei Singſpiele 01, Monna Vanna (21. A.) 03, Joyzelle (4. A.) 03, D. Wunder d. hl. Antonius (3. A.) 04, Schatz der Armen (2. A.) 02; Weisheit u. Schickſal (4. A.) 02, Das Leben der Bienen (3. A.) 03, D. begrabene Tempel 02, Der doppelte Garten (2. A.) 04; G. Rodenbach, Das tote Brügge 02; H. de Régnier, Seltſame Liebſchaften 03; H. Beyle (de Stendhal), Rot u. Schwarz 00; G. de Maupaſſant, Nachlaß I. Vater Milon 99, II. E. Abenteuer in Paris 00, Sonntagserlebniſſe eines Pariſer Spießbürgers 01.

Oppenheim, Adolf (Pſ. A. O. v. Pozſony, Fr. Jordan, S. Moſen), ASV., VB., PA., Roman, ⊖, ⁄. München, Mannhardtſtr. 10. (Preßburg 28/7 45.) V: Der Roman Rich. Wagners 02, 2. A. 03; Franz Liſzt u. Hans v. Bülow 03; Offiziersehen 04; Leutnants a. D. 04; — mit Max Neal: Der Ehemann meiner Frau, Lſp. 04; Wir Japaner, Lſp. 04.

Oppenheim, Paul, ▲, Palaeontol., Dr. phil. Charlottenburg, Kantſtr. 158 I. (Berlin 28/5 63.) V: Fachſchr.

Oppenheimer, Frz. (fr. Dr. Friedrich Ranzow, Janus), BP., ✗, ⊖, ⁄, ✉, Dr. med. Berlin W 15, Kaiſerallee 210. (ebda 30/3 64.) V: Weg zur Liebe 87; Föhn, Sch. 93; Ferienwanderung 94; Freiland i. Deutſchld 95; Siedelungsgenoſſenſchaft 96; Großgrundeigent. u. ſoz. Frage 98; D. v. Liliencron 98; Das Bevölkerungs-Prinzip des T. R. Malthus u. ſ. w. 01; D. Grundgeſetz der Marxſchen Geſellſchaftslehre 03.

Oppermann, Karl F. W., ⊖, ♆, ⁄, Nov. Hannover, Steintorfeldſtr. 31. (ebda 4/1 81.) V: Die ſizilianiſche Veſper, Dr. 02. H: Hannoverſcher Muſenalmanach für das Jahr 1905 04.

Oppermann, Otto, ♛, ♆, Dr. phil., a. o. UP. Utrecht, Heerenſtraat 7. (Blaſewitz 10/6 73.) V: Ged. 96; Geſch. d. Bonner Burſchenſchaft, 2. A. 96; D. ſächſ. Amt Wittenberg i. Anf. d. 16. Jahrh. 97; Neue Ged. 01.

Oppert, Ernſt, ●, Ue: E, Kaufmann. Hamburg. (ebda 5/12 32.) V: Ein verſchloſſenes Land 80; Oſtaſiat. Wanderungen 98; Erinnerungen e. Japaners 98. ()

Oer, Franz Frhr. v., (k), Domherr, Monſignore. Graz, Bürgerg. 1. (Dresden 30/9 52.) V: Zwerger Fürſtbiſchof 97. H: Joh. B. Zwerger: Apis ascetica 94, 2. A. 00, Skizzen f. Anſprachen a. Kloſterfrauen 00; Der Prieſter i. ſ. Vorb. u. ſ. Amte 02. ()

Oer, P. Sebaſt. v., (k.), OSB. Beuron, Hohenzoll. (Dresden 14/9 45.) V: Ein Tag im Kloſter 97, 2. A. 02; Handb. f. Oblaten des heil. Benediktus 98, 2. A. 03; Unſere Schwächen, 1. u. 2. A. 03. ()

Ordenſtein, Heinrich, Muſikwiſſ., Prof., Dir. d. Großh. Konſervatoriums. Karlsruhe, Sophienſtr. 35. (Worms 7/1 56.)

Oréans, Karl hiſt. Grammatik u. Lit. ♛, Dr. phil., Prof. am Reformgymnaſium i. E. Weinheim, Baden, Sulzbacher Landſtr. 2. (Wiesloch 14/5 63.) V: Die E-Reime im Altprovenzaliſchen 88; Die O-Laute im Provenzaliſchen 91; Die Leyguesſche Reform d. franz. Syntax u. Orthographie 01.*

Orelli, Konr. v., D., Dr. phil., o. UP. Baſel, Bernoulliſtr. 6. (Zürich 25/1 46.) V: Hebr. Synonyma d. Zeit u. Ewigkeit 71; Durchs heil. Land 78, 4. A. 00; Altteſtam. Weisſagg v. d. Vollendg d. Gottesreiches 82; D. Propheten Jeſaia u. Jeremia 87, 2. A. 91; Jeſaia 3. A. 04; Ezechiel u. d. 12 klein. Propheten 88, 2. A. 96; Sehet, welch' e. Liebe 92, 7. A. 03; Chriſtus u. a. Meiſter 93; Deutſche Ausg. v. J. Robertſon, Alte Religion Israels 96, 2. A. 05; Allg. Religionsgeſch. 99.

Orliczek, Alwis Rüdiger (Pſ. Alwis Rüdiger), DÖSchG., Journaliſtik, ♆, k. k. Statthalterei-R.-Beamter, Red. d. Jahrbuchs „Jungmähr. Dichtung". Brünn, Leſſingg. 6. (Blanska 21/6 70.) V: Lyr. Vorſpiel 93; Eichenblätter 93; Jungmähr. Dichtung 94; Da u. dort 01; Aus letzten Jahren 01; Aus wahrdeutſcher Bruſt 02. ()

Ormános Sandor, ſ. Böhme, Marg.

Orſini u. Roſenberg, Loth. Graf v., Roman. Klagenfurt. (Loretto b. Klagen-

furt 8/10 53.) V: Kobold 89; Melanie und Feodora 89; Nachkomme Gottfrieds von Bouillon 90; D. neue Hofmeister 91; Itineraria d. ehrs. Hanns Streinz (mhd.) 92; D. verborgene Schatz 93; M. Baumkirchers Tagebüchlein (mhd.) 93; Führer durch Velden 93; D. unheiml. Reisende 94; Pfahlbauten u. Keltenschädel am Wörthersee 94; D. geheimnisvolle Jäger 95; M. alter Sonderling 96; D. weiße Waller 97; D. Fischgeier 00; Das Gewicht der Seele 01. ()

Oertel, Georg, Nov., Publ., ✠, Polit., Dr. phil., Chefred. d. „Deutsch. Tagesztg". Berlin-Südende, Berlinerstr. 7. (Groß-Dölzig 27/3 56.) V: Gesch. d. Genrebildnerei bei d. Hellenen 79; Lit. Strömungen der neuest. Zeit 87; Müller in Buschdorf, Erz. 88; Liedergrüße v. Deutschlds jung. Kaiserpaar 88; Aus meiner Soldatenzeit, Hum. 88; Rainhof, Erz. 89; Zum Lichte, Erz. 91, 2. A. 91; Aus der Jugendzeit 91; Der Konservatismus als Weltanschauung 93; Bilder aus d. sächs. Gesch. 94; Wahrer Adel, R. 96; Lieder 97, 2. A. 00; Neue Lieder 05.

Oertel, Otto (Pf. Werner Walden), VB., ✠, ◍, Roman, ⊙, Dr. phil. Dresden-A., Tiergartenstr. 6. (Röhrsdorf 30/10 72.) V: Ernste u. heitere Gesch. u. Gedanken 96; D. Wald u. seine Bewohner im deutsch. Liede 97; Die Naturschilderung b. den deutschen geograph. Reisebeschreibern d. 18. Jahrh. 99; Amerika, Betrachtungen 01; Amerika, Schilderungen 01; D. große Drama 01; D. Volksgraf, Dr. 02.

Orterer, Georg Ritt. v., (k.), Ψ, ✠, Dr. phil., GRektor, ObStudR., Mitgl. d. oberst. SchulR., Mitgl. d. bayr. Kammer d. Abg. München. (Wörth 30/10 49.) V: Beitr. z. vgl. Kasuslehre im Zend u. Sanskrit 73.

Orth, Johs., ✠, ⚕, Dr. med., o. UP., GMedR. Berlin-Grunewald, Humboldstr. 16. (Wallmerod 14/1 47.) V: Kompendium d. patholog.-anatom. Diagnostik 76, 6. A. 00; Kursus der normalen Histologie 78, 5. A. 88; Lehrbuch d. spez.-pathol. Anatomie I 87, II 1 93; Medizin. Unterr. u. ärztl. Praxis 98; Aufgaben, Zweck u. Ziele der Gesundheitspflege 04; Angeborene u. ererbte Krankheiten u. Krankheitsanlagen 04.

Orth, Otto, Roman, Belletristik, Hauptmann a. D. Berlin W 50, Neue Ansbacherstr. 13. (Greene, Braunschweig 29/8 67.) V: Unheilbar, R. 04; Ungetreu, R. 05.

Orthner, Franz, ✠, /, ⊙. Augsburg, Sophienstr. 1. V: Frieda Weidinger, Sch. 03. ()

Ortleb, Alexander, ⚿, Naturw. Gotha, Waltershäuserstr. 62. (ebda 3/3 39.) V: Häusl. Kunstarbeiten 92; Uns. beliebtesten Singvögel (spez. der Kanarienvogel) 96; Das Buch des guten Tones 97; Anleitung zum Schachspiel 97; Der Festredner 98; Spielbuch, illustr. 98; Radlerlieder-buch 00; Kneifels Biographie 01; Traumlotte 01; Tennisspiel 01; Erntegedichte 02; Vulkanausbruch auf Martinique 02; Erzählungen aus den deutschen Kolonien 02; Die Kulturländer d. alten Welt 02; Kriegsgeschichten von 70—71 02; Reinbuch gegen Tierquälerei 03; Neues deutsches Wörterbuch 03; Märchensammlung 03; Reise auf der sibir. Eisenbahn 03; 55 Schattenbilder 03 u. v. a. ()

Ortloff, Fr. Herm., ✠, Dr. jur., LGR. Weimar, Schröterstr. 7. (Jena 17/9 28.) V: Enzykl. d. Rechtsw. 57; D. Strafverfahren 58; Fiskalischer Strafprozeß 59; Lüge, Fälschung, Betrug 61 f. II; Zellengefängnis Moabit 62; Beschäftigung der Gefängnissträflinge 62; Methodologie 63; Jena und Umgd. 63, 3. A. 76; Adhäsionsprozeß 64; Lehrbuch d. Kriminalpolizei 81; Verkehr mit Nahrgs- u. Genußmitteln 82; Strafbare Handlungen 83; Wechselverkehr 85, 2. A. 87; Reform des Studiums der Rechts- und Staatswissenschaften 87; Gerichtliche Redekunst 87; Gerichtlich-medizinische Fälle u. Abhandlungen 87/88 IV; Kurzschrift in der Rechtspflege 88; Physiolog. Kennzeichen für Beginn u. Ende d. Rechtsfähigkeit 90; Überschreitungen des Züchtigungsrechts 91; Strafbarkeits-Erkenntnis als Schuld-Voraussetzung 91; Staats- u. Gesellsch.-Vertretung i. Strafverfahren 92; D. Vorverfahren d. deutsch. Strafprozesses 93; Macht u. Recht im konstitut. Staate (pfd.) 93; Für od. wider die Berufung in Strafsachen? 96; D. Staatseinrichtungen in S.-Weimar-Eis. (anon.) 96; Zur Lehre von d. Beleidigung für die Rechtsübung 96; Zur Irren-Gesetzgebung 97; Radfahren im öffentl. Verkehr 99; Das deutsche Nachbarrecht von 1900 00; Der Fuchsturm bei Jena 00; Zwischenprüfg od. Zwischenzeugnis i. Rechtsstudium? 02; Invaliden- u. Altersversicherung in vorübergehenden Beschäftigungen 03; D. Studium der Rechts- u. Staatswissenschaft 03; Recht u. Staat, ein Organismus 03; Kandidatur des Herzogs Karl August v. Sachs.-Weimar für den ungar. Königsthron (Dr. Verus pfd.) 04; Karl August von Sachs.-Weimar u. die Universität Jena 1784—1828 (Dr. Verus pfd.) 04; Das Magyarentum in Ungarn 04. H: W. Bocks Handb. f. S.-Weimar-Eis., 2. A. 00; Nachtrag 1 dazu 03.

Ortmann, Franz Joseph, (k.), Zeitfragen, Ψ, Dr. phil. Münster, Westf., Münzstr. 36, z. Zt. auf Reisen. (Castrop 29/1 80.)

Ortmann, Reinhold (Pf. Lothar Brenkendorf), BP., Roman, /, ⊙. Berlin W, Tauenzienstr. 6 (ebda 28/6 59.) V: Neues Leben, R. 80; 50 Jahre e. deutsch. Theaterdir. 81; Lindows Kinder, Sch. 81; Ital. Flitterwochen, Sgsp. 82; In uns. vier Wänden, Sch. 85; M. Bühnen-Erlebnisse, hum.

Nn. 85; Sein Jugendwerk, Lsp. 85; Mod. Römer, R. 88; Quisisana, R. 88; D. Afrikareisende, R. 89; Vaterland, R. 89; Madonna im Rosenhag, R. 90; Über dem Abgrund, R. 91; Der Bankdirektor, R. 92; Auf der Schattenseite, R. 92; Sakuntala, R. 93; Komödianten, R. 93; Junger Ruhm, R. 93; Funken unter d. Asche, R. 93; Erlkönigs Tochter, R. 94; Die Halligrose, R. 94; Um der Liebe willen, R. 94; D. Apostel von Sakrau, R. 95; Casamicciola, R. 95; Um e. Fürstenkrone, R. 96; Seidene Netze, R. 96; Schatten der Vergangenheit, R. 96; Vergiftetes Wasser, R. 95; Fiat justitia, R. 97; Rächer, R. 97; Das Recht des Herzens, R. 97; D. Schauspieler, R. 97; Ohne Gewissen, R. 98; Unter dem Schwerte der Themis, R. 98; D. Fehde d. Besiegten, R. 99; Notwehr, R. 00; D. Rätsel v. Elvershöh, R. 00; Fremde Welten, R. 00; Vom Wege verirrt, R. 01; In Fesseln d. Schuld, R. 01; Dunkle Wege, R. 02; Gespenstische Schatten, R. 03 II; Theaterblut, R. 03; Verspielt u. a. Nn. 03. ()

Oertmann, Paul, röm. u. deutsches bürgerl. Recht, Dr. jur. et phil., o. UP., MitHrsg. d. „Archiv f. bürgerl. Recht". Erlangen, Rathsbergerstr. 24. (Bielefeld 3/7 65.) **V:** Die Fiducia 90; Die Volkswirtschaftslehre Corpus Juris Civilis 91; Der Vergleich im Gem. Zivilrecht 95; Volksrecht u. Gesetzesrecht 98; Kommentar z. B.-GB. (Schuldverhältn.) 99; D. Volkswirtsch. Bedeutg d. BGB. 00; D. Vorteilsausgleichung beim Schadensersatzanspruch 00; Bayer. Landesprivatrecht 03. ()

Ortner, Max, Germanistik, Dr. phil., Kustos der k. k. Studienbibl. Klagenfurt. (Linz 2/9 63.) **V:** Reimar der Alte; D. Nibelungen 87; D. Probleme e. wissenschaftlichen Zentralbibliothek in Wien 98; Kant in Österreich und Wien 04.

Ortner, Norbert, Dr. med., a.o. UP. Wien IX/3, Maximilianplatz 10. (Linz 10/8 65.) **V:** Die Lungentuberkulose 93; Zur Klinik d. Cholelithiasis 94; Vorlesgen üb. spezielle Therapie der inneren Krankheiten 98, 3. A. 02. ()

Ortwin, O., s. Kiepert, Meta.

Oertzen, Dietrich v., Nov., Biogr., Leutn. a. D., Vors. d. sozial. Geschäftsstelle f. d. ev. Deutschl. Berlin-Zehlendorf, Paulstr. 5. (Leppin 25/7 49.) **V:** Sidonie, Aus dem christl. Hospiz, Nn. 03; Jasper v. Oertzen, e. Arbeiter im Reiche Gottes 05 u. a. (*)

Oertzen, Georg Baron v. (Pf. Lud. Robert, Georg Wanderer, Stephan Ervézy), ✠, Kammerherr, Kaiserl. GenKonsul z. D. Freiburg i. B. (Schloß Brunn 2/2 29.) **V:** Ged., 3. A. 61; Heimgebrachtes; V. Vaterlande, R.; In Sonnenschein u. Wind, D.; Aus Kämpfen d. Lebens 68; Alte Bilder u. junge Blätter 69; Unter dem Reichspanier 71; Selbstgespräche 73; Satiren u. Glossen e. Weltmannes (anon.) 74; Liebeslieder a. jungen Tagen 75; (Pf. L. Robert): Erlebnisse u. Studien in d. Gegenwart 75; Stimmen d. Lebens 76; Reime eines Verschollen. 77; Deutsche Träume, deutsche Siege 77; Anonym, Adam kontra Eva, 2. A. 78; Schrullen 78; Eigene Wege 79; Epigramme u. Epiloge 80; Pera b. Poetenlicht 83; Lieder u. Leute 83, 2. A. 84; A. d. Herberge d. Lebens 86; E. Lyrikers Chronik 87; Randstriche u. Nesselreime 88; Sommerfahrt e. Junggebliebenen 88; Kais. Wilhelm, Kais. Friedrich 88; Schwarz a. Weiß (m. Marg. v. O.) 90; Lieder i. Wiederhall 90; Kapitel aus e. bewegt. Leben von 1855/64 95; Auf Schwarzwaldwegen 96; Worte für Augenblicke 98; Unter uns gesagt 99; Nacht, Son. (Pf. St. Ervézy) 00; Greift nur hinein, neue Aphorismen 00; Vom Heimwege, Ritornelle 01; Symphonieen d. Windes, D. 01; Zwischen Runen u. Rosen 01; Es war ein Traum 02.

Oertzen, Frau M. v., geb. v. Plüskow, Erz., ✠. Rostock, Lloydstr. 7. **V:** Er ist unser Friede! 2. A.; Deines Bruders Blut, Gesch. aus Armeniens Leidenstagen, 10. A.; Jauchzet dem Herrn! Lr.; Im Kleinen treu! 3. A.; Mit Gott, 2. A.; Auf dem Peterhof, 3. A.; Sonnenschein im Hause u. a. Gesch., 3. A.; Im Sonnenschein u. v. a. (*)

Oertzen, Fräul. Margarete v., Roman, Nov. Freiburg i. B. (Heidelberg 6/11 68.) **V:** Us'm Oberland 88; Norweg. Novellen 94; Jugendwege 95; Das Recht aus Leben 96; Mona, R. 00; Lebensstreiter, R. 01; Aus einsamen Tälern, R. 01; Eine glückliche Hand, R. 01; Auf der grünen Gotteserde, R. 02; Heimkehr, Dr. 02; Die Insel des Friedens 02; Frei für die Ehre 02; Blonde Versuchung, R. 03; Die Republik der Menschen, R. 03; Irrlichter, R. 03; Doppelliebe, R. 04.

Orzolkowski, Helene, s. Poritzky-Orzolkowski.

Osa, Rich., s. Adler, Oskar.

Osborn, Max, BP., Kunst♛, Lit♛., Dr. phil., Red. d. „National-Ztg.", Hrsg. d. „Jahresber. f. neuere deutsche Lit.-Gesch.". Berlin W. Luitpoldstr. 28. (Cöln a. Rh. 10/2 70.) **V:** D. Teufellit. des 16. Jahrh. 93; Die Frauen in der Lit. u. Presse 96; Die deutsche Kunst im 19. Jahrh. 01; D. Holzschnitt 05; Moderne Plastik, Essay 05; Porträtmalerei, Essay 05. **H:** A. Musculus, Vom Hosenteufel 94; Die Kunst im Leben des Kindes (mit Stahl, Feld u. a.) 02; Albrecht Dürers schriftl. Vermächtnis 05.

Oeser, Herm., Nov., Dr. phil., Dir. d. Lehrerinnenseminars. Karlsruhe, Bad., Sophienstr. 31. (Lindheim, H. 27/11 49.) **V:** Vom Tage, Lebensspiegelungen 88, 2. A. 95; Stille Leute 90, 5. A. 00; Des Herrn Arche-

moros Gedanken 91, 4. A. 99; Am Wege u. abseits 93, 3. A. 00; Midaskinder 98, 2. A. 04; Aus der kleineren Zahl 04. H: Ein Hausbuch aus deutscher Dichtung u. Prosa für die Zwecke d. Frauenbildung 90, 2. A. 01; Kunst u. Künste, e. Lesebuch 04. ()

Oeser, Max, ♛, /, ⌂, Bibliothek. d. öffentl. Bibl. Mannheim, Großh. Schloß. (Dresden 27/8 61.) V: Die öffentl. Bibl. z. Mannheim 96; Stadt Mannheim 97, 2. A. 99; Gesch. d. Kupferstechkunst zu Mannh. im 18. Jahrh. 00; Kunstpflege in Mannheim 00; A. d. Kunststadt Karl Theodors 01; Gesch. d. Stadt Mannheim 04.

Osmin, H., s. Simon, Heinrich.

Ossen, H. Fr. v., s. Schildberger, Herm.

Ostarir, s. Plawina, Oswald.

Osten, A. v. d., s. Klapp, A.

Osten, E., s. Huth, Friedr.

Osten, Hans v. d., s. Pawlecki, Johs.

Osten, Herbert v., s. Dequede, Else v.

Osterberg-Verakoff, Max (Pf. Ernst Verakoff), ⊙, Nov., Roman, /, Krit., Red. u. Hrsg. d. „O'schen Fremdenführer", „O.-schen Haushaltgsbüch.", „Babybücher" u. der „Rundschau f. Industrie u. Handel". Stuttgart, Kasernenstr. 13 III. (Fürth 7/6 65.) V: E. Verschwörung, Lsp. 86; Kunst u. Leben. Sch. 87; Himmlische Liebe, N. 89; Sintflut 90; Sozialdemokratie, 4. A. 90; Heiteres u. Ernstes 91; Betrogene Betrüger, Lsp. (mit L. Gottschalk) 91; D. strahlende Bergwerk 92; 20 Tage durch Chicago (m. L. Gottschalk); Das Reich Judäa im J. 6000, R., 2. A. 93; Allg. üb. d. Stuttgart. Hoftheater 96; Fremdenführer: Bamberg, Cöln, Chemnitz, Darmstadt, Heilbronn, Ludwigsburg, Pforzheim-Wildbad, Reutlingen Stuttgart, Würzburg; 50 Ausflüge von Stuttgart.

Oestéren, Friedrich Werner v., ⊙, /, Epik, Satire. Wien III, Strohg. 19. (18/9 74.) V: Merlin Ep. 00; Wir, Satiren 01; Domitian, Tr. 01; Schatten im Walde, Dchtg 02; Die Wallfahrt, Erz. 03.

Oesterhaus, Frl. Bertha, ASV., Erz. Jugdschriften, Nov. Detmold, Sophienstr. 26. (ebda 10/6 73.)

Oesterhaus, Wilh., Dialekt, ⊙, Roman. Detmold, Sophienstr. 26. (ebda 9/3 40.) V: Juse Platt, G. 83; Odemissen, R. 93; Hermann, Cheruskerfürst, Tr. 94; Wilhelm d. Große, Festdichtg 97; Die Bürgerschützen Detmolds, Jub.-Schr. 00.

Oesterheld, Erich (Pf. Erich Eschner-Stillbach), ♆, ⊙, Nov., Essay, Kritik, Liter. Beirat u. Verlgsbuchhdlr. Berlin W 62, Nettelbeckstr. 6. (ebda 6/1 83.) V: Schattenspiele der Seele 04. *

Osterloh, Frau Adele, Roman, /, ⊙. Dresden, Wienerstr. 8. (ebda 57.) V: D. Andere, Lsp.; Der Mann seiner Frau, Lsp.; Ich denke daran, Solosp.; D. Zwischenmann, Lsp.; Ich deklamiere, Solosp.; Unt. Kameraden, R. 93; Der blonde Adjutant, N. 94; Das Ende, N. 95; Oberlehrer Gesenius, R. 96; Die Sünden der Väter, R. 98; Der Wahrheitsmund, Optte 99; Das Märchen vom Glück 00; Gockel, Hinkel u. Gackeleia, Märchensp. (m. M. Moris) 04.

?**Oesterreich**, Ludwig (Pf. Ludwig von Windsheim), /, Dramaturgie, Sport, Leutn. a. D., Red. Hannover. (Budapest 28/10 72.) V: Rätsel der Liebe 00.

Osterrieth, Alb., BP., VB., Dr. jur. Berlin W, Wilhelmstr. 57/58. (Straßburg i. E. 23/9 65.) V: Altes u. Neues zur Lehre vom Urheberrecht 92; Die Gesch. des Urheberrechts in England 95; Etude sur le barreau allemand 95; Kommentar z. Gesetz über unlaut. Wettbewerb 96; Le projet d'une nouvelle loi allemande sur le droit d'auteur 99; Die Reform des Verlagsrechts 00; D. Reform des Urheberrechts 01; Das Urheberrecht an Werken d. Photographie 03; Die internat. Übereinkunft z. Schutze des geistig. Eigentums (m. Ayster) 03; D. Entwurf e. Gesetzes betr. das Urheberrecht an den Werken der bildenden Künste u. d. Photographie 04. H: Gewrbl. Rechtsschutz u. Urheberrecht; Slg der Patentmuster u. Markenschutzgesetze; Slg d. Entscheidgen in Patentmuster- u. Markenschutzsachen.

Osthaus, Karl Ernst, Ethnograph., ♆. Hagen i. W., Folkwang-Museum. V: König Saul, Tr. 96; Tagebuch meiner Reise mit J. H. Heinr. Schmidt durch Algerien u. Tunis 98. (*)

Osthoff, Hermann, vergl. indogerman. Sprachwissensch., Dr. phil., o. UP., GHofR. Heidelberg-Handschuhsheim, Blumenthalstr. 2. (Billmerich 18/4 47.) V: Quaestiones mythologicae 69; Forschgn im Gebiete d. indogermanischen nominalen Stammbildg 75/76 II; Das Verbum in der Nominalkomposition im Deutschen, Griechischen, Slavischen und Romanischen 78; Morphologische Untersuchgn auf dem Gebiete der indogermanischen Sprachen (mit Karl Brugmann) 78/00 V; Zur Geschichte des Perfekts im Indogermanischen mit besonderer Rücksicht auf Griechisch u. Lateinisch 84; D. neueste Sprachforschg u. die Erklärg d. indogerm. Ablautes 86; Vom Suppletivwesen d. indogermanisch. Sprachen 99; Freie Worte, akad. Gelegenheitsreden 00; Etymologische Parerga 01.

Ostini, Fritz Frhr. v., PA., /, ⌂, ♆, Red. d. „Jugend". München, Rumfordstr. 1 B. (1861.) V: Großes u. Kleines, N. 88; Eduard Grützner 00; Hans Thoma 00; Fritz v. Uhde 02; Arnold Böcklin 04; Biedermeier mit ei, Lieder eines Zeitgenossen 04; Arme Seelen, Geschichten u. Schnurren 05.

Ostmann, Erwin, s. Kuk, Wladimir.

Ostwald, Hans, ♂, Erz., sozial. Stud., ✓. Groß-Lichterfelde. Ringstr. 47 D. (Berlin 31/7 73.) **W:** Vagabonden, R. 00; D. Tippelschickse, Brettl-Sz. 01; Verworfene, Erz. 02; D. Bekämpfg der Landstreicherei 03; Lieder a. d. Rinnstein, Anthologie I 03, II 04; Berliner Nachtbilder, Erz. 03; Der Kaiserjäger, märk. Vst. (mit Hans Brennert) 04; Zwei Gesellen, R. 04; Maxim Gorki, Monogr. 04; Großstadtdokumente I: Dunkle Winkel in Berlin 04.

Ostwald, Wilh., ⚗, Dr. phil. et med., o. UP., GHofR., Dir. d. phys.-chem. Inst., Hrsg. d. „Zeitschr. f. physikal. Chemie" u. d. „Annalen d. Naturphilosophie". Leipzig, Linnéstr. 2. (Riga 2/9 53.) **W:** Lehrb. d. allg. Chemie 85/87, 2. A. 91; Grundr. ders. 89, 3. A. 99; Hand- u. Hilfsb. zur Ausf. phys.-chem. Messungen 93, 2. A. (mit Dr. Luther) 02; Die wiss. Grundl. der analyt. Chemie 94, 4. A. 04; Elektrochem. 94; Grundlinien d. anorgan. Chemie 00, 2. A. 03; Vorlesungen üb. Naturphilosophie 02, 2. A. 03; Schule der Chemie I 03, II 04; Abh. u. Vortr. 04; Malerbriefe 04.

Oswald, Eugen, Politik, Lit♛, ♛, **Ue:** EFIPort. u. i. d. EF., Dr. phil., Examinator an der K. Marine-Akad. zu Greenwich u. für Staatsdienstprüfgen, Schriftf. d. English Goethe-Society. London NW, Egremont Adelaide Road 129. (Heidelberg 16/10 26.) **W:** Austria 1867 68 Early German Courtesy books 69; Direct Legislation by the People 69; Männer u. Frauen 78; Th. Carlyle 81; Nora und was aus d. Puppenheim ward 91; Transactions of the English Goethe-Society 93; Browning Birthday Book 97; Goethe in England and America, bibliography 99; Goethe-Commemoration 00.

Oswald, Georg, s. Kaemmerer, Geo.

?Oswald, Hugo, Aphorism., Bibliogr. München. (Domb, ObS. 9/9 65.) **W:** Sprechendes Leuchten 02.

Oswald, Josef Gottfried, ✓. Wiesbaden, Adolfsallee 51. (Coblenz 1/7 59.) **W:** Ged. 92; Fr. Th. Vischer als Dichter 96. ()

Otis, Friedr., s. Seis, Ed.

Oetker, Friedr., ⚖, Dr. jur., o. UP. Würzburg. (Cassel 7/6 54.) **W:** Über d. Einfluß des Rechtsirrtums im Strafrechte 76; Verfolgungsrecht nach § 36 d. Reichskonkursordnung 83; Konkursrechtl. Fragen 88; Konkursrechtl. Grundbegriffe: 1. D. Gläubiger 91; D. Forderungspfandrecht im Konkurse 91; Kriminelle Haftung Dritter 92; Strafrechtl. Haftung der verantw. Red. 93; Gericht, Gerichtsherr, Verteidigung, Vorschläge zum Entw. d. Militär-Straf-Ger.-Ordnung 98; Die Reichskonk.-Ordg in neuer Gestalt 99; Strafprozeßbegründg u. Strafklagerhebg 00; Üb. Notwehr u. Notstand 03. **H:** Lebenserinnergn von Dr. F. Oetker 86 III. ()

Ott, Adolf (Pf. Flodatto), Hochgebirgs-Romane, Oberstltn. Freiburg i. B., Glümerstr. 15 I. (Lindau 10/3 49.) **W:** Studien üb. d. Etappenwesen (anon.) 91/92; Lehrgang im Felddienst u. im Schießen: Taktik d. Komp. u. des Bataill. 2c.; Etappenwesen Deutschlands, Österreichs, Italiens und Frankreichs; Dienst bei den Bezirkskommandos; Bei höheren Stäben, Feldzugserinnergen 91/98; Durch Dahome, Jugd Erz. 96; Alpenzauber, Jugd Erz. 98; Der Schürzenbauer, R. 00; Wildfeuer, R. 01; Memento mori! R. 02; D. Hexe von Garmisch, R. 03, 2. A. 04; D. Schuld, R. 04.

Ott, Adolf, (k.), ✝, Staatswissensch., Dr., Divisionspfarrer. Trier. (Hechingen 12/9 69.) **W:** Die Besitzverteilung des landwirtschaftlich benützten Bodens im Großh. Baden 99; Das Budgetrecht des Deutschen Reichstags 02; Die Bettelorden u. ihre Verteidigung durch Thomas von Aquin 03.

Ott, Arnold, ♂, Dr. med., Arzt. Luzern. (Schaffhausen 40.) **W:** Agnes Bernauer 89; Rosamunde, Tr. 92; Festakt zur Einweihung d. Telldenkmals 95, 5. A. 03; Die Frangipani, Tr. 96, 2. A. 01; Karl d. Kühne u. d. Eidgenossen, Sch. 97, 3. A. 04; Grabesstreiter, Tr. 97; Untergang, soz. Dr. 98; Festdrama z. Centenarfeier v. 1901 01, 12. A. 03; Ged. 02; St. Helena, Dr. 03; Hans Waldmann, Sch. 04.

Ott, Emil, ⁂, Dr. phil. Karlsruhe i. B., Rieffstahlstr. 2. **W:** Die Religionsphilos. Hegels 04. (*)

Otten, Frl. Else, Roman, Nov., **Ue:** FEHS. Berlin W, Kurfürstendamm 264 I. (Amsterdam 27/10 73.)

Ottenthal, Emil v., ♛, Dr. phil., o. UP. Wien. (Taufers, Tirol 15/6 55.) **W:** Die Bullenregister Martins V. u. Eugens IV. 84; Regulae cancell. apost. von Joh. XXII. bis Nicolaus V. 88; (m. O. Redlich) Archivberichte a. Tirol 88/02 III. **Bearb:** Böhmer, Regesta imperii II; Die Regesten d. Kaiserreichs unter den sächs. Kaisern, I. 93.

Ottersbach, Frau Martha, geb. Saendig (Pf. Hedda Fromberg), ASV., Roman, Nov., Humor, Jugendschr. Hamburg, Niedernfelderstr. 20. (17/11 71.) **W:** D. Schwestern 01; Knospen u. Blüten 04.

Oettingen, Alex. v., ✝, D., emer. Prof., W. StR., Ehrenmitgl. des internat. statist. Instituts. Jurjew (Dorpat), Teichstr. 15. (Wissust b. Dorpat 24/12 27.) **W:** D. synagogale Elegik des Volkes Israel 53; De peccato in spirit. sanct. 56; Durch Kreuz z. Licht, Pred. 61/62; D. Moralstatistik 69/74 II, I 3. A. 82; Sozialethik 73; Zur Inspirationsfrage 75; Antiultramontana 76; Wahre u. falsche Autorität 78; Obligator. u. fakultative Zivilehe 81;

über akut. u. chron. Selbstmord 81; M. v. Engelhardts christl.-theol. Entwicklungsgang 83; Vorlesg über Goethes Faust 80 II; Ammergauer Passion 80; W. heißt christl.-sozial? 86; Christliche Religionslehre auf reichsgesch. Grundlage 86; Z. Duellfrage 89; Z. Gesch. d. Jenseits 89; Zur Theorie u. Praxis d. Heiratens 91; Hippels Lebensläufe, bearb., 3. A. 92; Z. Diakonissenfrage 94; D. göttl. „Noch nicht!" 95; Luther. Dogmatik: Prinzipienlehre 97; System der christl. Heilswahrheit II 02; Die Heilsvollendung (Eschatologie) 02. ()

Oettingen, Arthur v., ∩, Meteorologie, Dr. phys., o. UP. a. D., WStR., ord. HonP. Leipzig, Mozartstr. 1. (Dorpat 28/3 36.) **V:** Harmoniesystem 66; Poggendorf, biogr.-liter. Handwörterb., B. III (für 1858/83) 98, B. IV (für 1884/1904) 04; Elemente des geom.-perspekt. Zeichnens 01. **Red:** Ostwalds Klassiker der exakten Wissenschaften.

Oettingen, Wolfg. v., Kunst♛, 𝒻, Dr. phil., Prof., 1. ständ. Sekr. d. kgl. Akad. d. Künste. Berlin W, Augsburgerstr. 59/60. (Dorpat 25/3 59.) **V:** G. Greflinger v. Regensburg 82; Leben u. Werke d. A. Averlino, gen. Filarete 88; Ziele u. Wege d. neueren Kunstgesch. 88; A. Averlino Filaretes Traktat über die Baukunst 90; Gedächtnisrede auf C. Müller 93; Chodowiecki 95; Unter der Sonne Homers 97; „National" 98; Fr. Geselschap 98; Die kgl. Akademie der Künste zu Berlin 1700—1900 00; Wegweiser durch d. kgl. Gemäldegalerie zu Cassel 02; Das Gesetz in der Kunst 03. **H:** B. Cellini, Bd. 43 u. 44 d. Weim. Goethe-Ausg. 90; B. Cellini, Bd. 31 u. 32 d. Cottaschen Jubil.-Ausg. v. Goethes Werken; Goethes Schriften z. Kunst, Bd. 33—35 ders. Ausg. 03/04.

Oettinger, Paul, ⚔, Hauptm. a. D., Red. d. „Milit.-Zeitg." Charlottenburg, Berlinerstr. 125 a. (Torgau 14/10 48.) **V:** Führer f. d. Sedanpanorama in Berlin 86; Unt. Kurbrandenb. Flagge 86; Offizieradreßbuch f. Berlin u. Umg. 89/91; Bestimm. üb. d. Eheschließg v. Offizieren d. kgl. preuß. Heeres 01.

Ottmann, Rich. Eduard, klaff. Ψ, Germanistik, Dr. phil., RGLehr., Prof. Gießen, Schiffenberger Weg 12. (ebda 28/4 61.) **V:** Gramm. Darstellg d. Sprache d. althochdeutschen Glossars Rb 86; Die reduplizierten Präterita in den germ. Sprachen 90; Büchlein vom deutschen Vers 00. **Ue:** Musäos' des Grammatikers Hero u. Leander 88; Rolandslied d. Pfaffen Konrad 90; Mosella d. Decimus Magnus Ausonius 95; Mittelhd. Ged. v. Hero u. Leander 95; Alexanderlied des Pfaffen Lamprecht 98.

Ottmann, Victor, 𝒻, ⌂. Berlin SW 61, Lankwitzstr. 12. (Breslau 17/4 69.) **V:** Streifzüge in Toskana, an d. Riviera u. in d. Provence 95; J. Casanova v. Seingalt 00; Von Marokko nach Lappland 03; Rund um die Welt 04. **H:** Taschenb. für Schriftsteller u. Journalisten 93; Was soll ich lesen? 94; Red. v. Spemanns „Gold. Bücher" u. „Groß. Weltpanorama" 01/05.

Ottmer, F., s. Franzos, Ottilie.

Otto, Dr., s. Hemfler, Otto.

Otto, A. A., s. Vieweg, A. A. Otto.

Otto, August, Reiseschriftst., Dr. phil., GLehr. Breslau, Tiergartenstr. 16. (Albendorf 28/9 51.) **V:** Breslauer Wanderbuch 89, 4. A. 95; Z. Gesch. d. ältesten Haustiere 90; Die hohe Tatra 91, 5. A. 03.

Otto, Berthold, VB., Sozialpolitik, 𝔓, 𝒻, Hrsg. d. „Hauslehrer" u. des „Archivs für Altersmundarten und Sprechsprache". Groß-Lichterfelde, Holbeinstr. 25. (Bienowitz 6/8 59.) **V:** D. sozialdemokrat. Gesellschaft, was sie kann und was sie nicht kann 93; D. Umsturz 96; D. Schulreform i. 20. Jahrh. 98, 2. A. 01; Agrarier, Arbeiter, Armee als innerer Dreibund d. Begehrlichen 98; Lateinbriefe 98/00; Fünf Horaz-Oden f. Quartaner lesbar gemacht 98; Fürst Bismarcks Lebenswerk 99, 3. A. 03; Recht auf Arbeit 99, 2. A. 02; Lehrgang d. Zukunftsschule 01; D. Leipz. Bankkrach 01; Die Sage vom Dr. H. Faust, d. Jugend u. dem Volk erzählt 01; Polen u. Deutsche 02; Mütterfibel 03; Vorlesebuch 03; Beiträge zur Psychologie des Unterrichts 03; Tirocinium Caesarianum, 1. Buch 03; Ein innerer Feind 03; Kind u. Politik 04.

Otto, Eduard, Dr. phil., ♛, 𝔓, Dir. d. höh. Mädchenschule. Offenbach a. M., Bieberer Straße 78. (Rüddingshausen 4/7 62.) **V:** Bevölkerung d. Stadt Butzbach (i. d. Wetterau) während d. MAlters 93; Bilder aus d. Leben des ersten Deutschen Kaisers, G. 98; D. deutsche Handwerk in s. kulturgesch. Entwickelung 00; Deutsches Frauenleben i. Wandel der Jahrhunderte 03.

Otto, Ernst, s. Güthling, Otto.

Otto, Ferd., 𝔓, Dr. phil., ObLehr. a. d. Dorotheensch. Berlin W, Wichmannstr. 16. (Rieben 26/12 45.) **V:** Unterrichtsstoff d. I. u. II. Schuljahres 86/90: Märch.-Blüten 88; Auswahl deutscher Ged. f. höh. Mädchensch. 90, 3. A. 02; Auswahl deutsch. Ged. f. höh. Knabensch. 91; Hohenzollern, Dichtgn 92; Rechenaufg. f. höh. Mädchensch. 98/99, 6. A. 04.

Otto, Friedr., s. Wölfert, Otto.

Otto, Heinr., (k.), Politik, Verleger u. Chefred. d. „Niederrhein Volksztg." Crefeld. (Urdingen 3/3 51.)

Otto, Frl. Helene, Jugendschriften in Altersmundart. Groß-Lichterfelde, Holbeinstr. 25. (Berlin 14/12 87.) **V:** Sprache der Zehnjährigen: Odyssee 03; Ilias 04;

Nibelungen 04; Äneis 04; Sprache der Achtjährigen: Sagen u. Märchen 04. [Otto.

Otto, Karl Heinrich, s. Schulze-Köln,

Otto, M., s. Muenzer, Otto.

Otto, Richard, Ψ, Publizistik, Dr. phil., Vertr. d. „Frankf. Zeitg." London WC, 24 Broad Court Flats, Bow Street. (Magdeburg 11/9 63.) V: Infinitiv bei Camoens. H: Jan de Mairet, Silvanire 90; Krit. Jahresbericht üb. d. Fortschritte d. roman. Philol. I 91 (mit K. Vollmöller). Ue: Labriola, Probl. e. Philos. d. Gesch. 88. ()

Otto, Rudolf, ✝, Lic. theol., UDoz. Göttingen, Bühlstr. 34. (Peine 25/9 69.) V: Die Anschauung vom heil. Geiste bei Luther 98; Schleiermachers Reden üb. die Religion, neu herausg. 99; Leben u. Wirken Jesu nach histor.-krit. Auffassung 02; Naturalistische u. religiöse Weltansicht 04.

Otto, S., s. Strauß, Otto.

Otto, Vally M., s. Muenzer, Vally.

Otto, W., s. Digeon v. Monteton.

Ottzenn, Bertha, s. Krüger-Ottzenn.

Ouckama, Gerhard, s. Knoop, G. J. O.

Overbeck, Alfr. Frhr. v., ♆, ⚒, Dr. jur. Freiburg i. B., Uhlandstr. 5. (Stuttgart 18/4 77.) V: Honigtropfen 97; Hauch der Stille 99; D. Strafrecht der französischen Encyklopädie 02.

Overbeck, Franz, ✝, D., Dr. phil., o. UP. Basel, Seevogelstr. 68. (Petersburg 4.16/11 37.) V: Entstehung u. Recht e. rein. histor. Betrachtung der neutestam. Schriften 71, 2. A. 75; Christlichkeit uns. heut. Theologie 73, 2. A. 03; Studien z. Gesch. d. alten Kirche 75; Zur Gesch. d. Kanons 80.

Overbeck, Julius Otto (Pf. Jus Overbeck), ♆, Kaufmann. Dortmund, Arndtstr. 25. (ebda 14/8 64.) V: Ein Liederstrauß 04. *

Overmann, Alfred, ♕, Kunst♕, Dr. phil., Stadtarchivar u. Vorsteh. d. städt. Museums. Erfurt, Tettaustr. 5. (Bergheim 6/11 66.) V: Gräfin Mathilde v. Tuscien 95; Stadtrechte d. Grafsch. Mark: I Lippstadt 01, II Hamm 03; Die ersten Jahre der preuß. Herrschaft in Erfurt 02; Die Aufgaben u. die zukünftige Gestaltung des Erfurter Museums 03; Die Abtretung des Elsaß an Frankreich i. Westfäl. Frieden 05.

P.

Paasch, Carl, Antisemitism. Zürich I, Rathausquai 18, Universitätsstr. 23. (Minden, W. 20/6 48.)

Paasch, Richard, Dr. med., Arzt, SanR. Berlin. (ebda 29/9 54.) V: Michael Servetus, Tr., 1. u. 2. A. 02.

Paasche, Hermann, ⚒, Dr. phil., ThS.-SchP., Geh. RegR., M. d. R. u. d. pr. AbgH. Charlottenburg. (Burg bei Magdeburg 24/2 51.) V: Fachschriften. (*)

Pabst, Felix, Ψ, Dr. phil., GObLehr. Bremen, Feldstr. 44. (Chemnitz 24/8 65.) V: D. Sprache d. mittengl. Reimchronik des Rob. v. Gloucester 89; Scott, Quentin Durward, Schulausg. 97. Ue: Ribot, D. Wille 93; Ribot, Die Persönlichkeit 94.

Pabst, Wilh., Meteorologie, Petrographie u. Paläontologie, Dr. phil., Prof., GObLehr., Kustos d. naturwiss. Slg d. Mus. Gotha, Schützenallee 16. (ebda 30/8 56.) V: Die fossilen Tierfährten a. d. Rotliegenden Thüringens im Herzogl. Museum zu Gotha 03; Abbildungen und kurze Beschreibungen der Tierfährten aus dem Rotliegenden Deutschlands 04; Allgemeine Witterungskunde 04.

Pach, Oskar, s. Prochaska, Franz Jos.

Pachaly, Paul, german. Ψ, ✓, Dr. phil., ObLehr. Potsdam, Schützenstr. 6. (Berlin 27/2 68.) V: Die Variation im Heliand u. i. d. altsächs. Genesis 99; Führer durch Gera 01; Erläut. zu Grillparzers Ahnfrau 01; Erläut. zu Grillparzers Medea (Vließ Teil III) 02; Erläut. zu Grillparz. Sappho 02; Erläut. zu Grillparzers Gastfreund u. Argonauten (Vließ, Teil I u. II) 03; Grillparzer, Der Traum ein Leben, Ausg. mit Erläuter. 03; Grillparzer, Weh dem, der lügt, Ausg. mit Erläuter. 04.

Pache, Oskar, ⚒, Schuldir., Red. v. „Deutsche Fortbildungsschule". Leipzig-Lindenau, Merseburgerstr. 41. (Strahwalde 23/3 43.) V: Handwerk u. soz. Frage 72; Lehre vom Staat 78, 3. A. 92; Vom Kampf ums deutsche Vaterland 88; Lehre v. d. Gesellsch. 88, 3. A. 03; Gesetzeskunde u. Volksw.-Lehre 89, 2. A. 95; Uns. Arbeiterfrauen 90; Zeitgemäße Gestaltung d. deutschen Fortbildungsschule 90; Aus d. Schule für d. Leben 91, 2. A. 96; Gesetzes- und Volkswirtschaftskunde in der Volksschule 91, 2. A. 98; Praxis d. Rektors 93; Handb. des deutschen Fortbildungsschulwes. 96/02 VII; Deutscher Jüngling 03 V.

Pacher, Paul, Politik, ⚒, ∩, ⚙. Salzburg, Nonnberg 16. (Sollenau 24/12 32.) V: Ostasiat. Expedition 68; Bank- u. Valutafrage 72; Wehrgesetz u. Preßfreiheit 88; Die österr.-ung. Währung 90; Pröbchen reichsdeutscher Politik 94; Wort zum Wiedereintritt in d. n.ö. Landtag 95; Verteidigungsschrift gegen Dr. Steinwender 99 II; Das Fliegen 99; Die Flüssigkeitsschraube 00; D. Kraft ist keine Eigenschaft des Stoffes 00; Staatsbürgerl. Rechte der Ostmärker 00; Das Flugproblem wieder einmal „endgültig gelöst" 03; Der klägl. Versuch, Eugen Dühring totzuschweigen 04, 2. A.

Pacher, Rafael, DÖSchG., Politik, Reichsrats- u. Landt. Abg., Red. d. „Ostdeutsch. Rundschau". Wien XIII/5, Brudermanng. 3. (Iserthal 21/7 57.) ()

Pachinger, Anton Max, Präs u. Münzforschg, Archäologie. Linz a. D., Bethlehemstr. 31 I. (ebda 22/11 64.) V: Medaillen v. Peter u. Paul Seel u. diesen verwandt. Meistern 04; Unedierte Medaillen auf bayr. Wallfahrtsorte, Kirchen u. Klöster 04; D. Aberglaube bei der Geburt des Menschen 04; Der Keuschheitsgürtel 04; Wallfahrts- u. Weihemünzen des Erzherzogtums Österreich ob der Enns 04.

Pachnicke, Hermann, Staatsw., Dr. phil., M. d. R. Berlin W, Lietzenburgerstr. 58. (Spandau 14/4 57.) V: De Epicuri philosophia 82; D. Errichtung eines Reichsarbeitsamtes 01; Gegen den Zolltarif 03; Wahlkampf von 1903, Liberalismus u. Sozialpolitik 03.

Padberg, Alexander v., ObRegR. Hildesheim, Hornemannstr. 3. (Münster, Westf. 18/11 32.) V: Weib u. Mann, Hausspräche; Die ländl. Verfassg d. Prov. Pommern 61; Die Volksssch. im Verhältnis zu Kirche u. Staat 69; Holzzucht auf mittl. u. kl. Landgütern 99.

Paganetti-Hummler, Gust., Natur, Nov., Reiseschild., ⁂, ⅄, /. Vöslau b. Wien. (Klosterneuburg 21/12 71.) V: Aus meiner Welt, Nn. u. Skn. 01.

Pagel, Franz, Rektor, Hrsg. der „Jugendfürsorge". Berlin N 31, Stralsunderstr. 54. (Vietzke Strand 26/2 60.) V: Freiwill. Erziehungsbeirat f. schulentlass. Waisen 96.

Pagel, Julius, ✠, Dr. med., ao. UP., Red. d. „Deutsch. Ärzte-Ztg". Berlin N, Chausseestr. 54. (29/5 51.) V: D. Anatomie des Heinr. v. Mondeville 89; D. Chirurgie d. Wilh. v. Congeinna 91; Die Chirurgie d. Heinr. v. Mondevilla 92; Die angebl. Chirurgie des Joh. Mesuë 93; D. Areolae d. Johannes de Sancto Amando 93; Die Concordanciae des Johannes de Sancto Amando 94; Medizin. Deontologie 96; Neue lit. Beitr. zu mittelalt. Medizin 96; Entwickelg d. Med. in Berlin 97; Einführung in die Gesch. der Medizin 98, nebst med.-histor. Bibliogr. 1875—96 96; Einführg in d. Studium d. Medizin 99; Biograph. Lexik. hervorr. Ärzte d. 19. Jahrh. 01. H: Puschmann, Handb. d. Gesch. d. Medizin (mit M. Neuburger) 01; Zur Gesch. des Vereins Berliner Armenärzte 04; Spemanns histor. Medizinalkalender (mit Schwalbe) 05.

Pahde, Adolf, ◍, Dr. phil., RealGP. Crefeld, Uerdingerstr. 152. (Mülheim a. Ruhr 15/5 59.) V: Bewegung eines einem zusammengesetzten Attraktionsges. unterworf. Massenpunktes 81; Theoret. Ansichten über Entstehung d. Meeresströmungen 88; Ed. Vogel 89; Landeskde d. pr. Rheinprov. 90, 4. A. 04; D. erste deutsche Afrikaforscher (Fr. Hornemann) 95; Erdkde f. höh. Lehranst.: I. Unterstufe 99, 2. A. 03, II. Mittelstufe 1. 00, 2. A. 03, III. Mittelstufe 2. 01, IV. Mittelstufe 3. 02.

Pajeken, Friedrich J., VB., Volks- u. Jugendschr., Roman, /. Charlottenburg, Orangenstr. 10. (Bremen 25/3 55.) V: Bob, d. Fallensteller, Erz. 80; A. d. wild. Westen NAmerikas, Erlebn. u. Skn. 90/94 II; Bob, der Städtegründer, Erz. 91; Geheimnis d. Karaiben, Erz. 91; Im wilden Westen u. 3 and. Erz. 91; Jim, der Trapper, Erz. 92; Held d. Grenze, hist. Erz. 92; Eine Domnacht, Phantasiest. 92; Vermächtnis d. Invaliden, Erz. 93; Bob, der Millionär, Erz. 93; A. Brown, d. rote Spion, Erz. 94; Unter Umständen, Lsp. 95; Am Orinoko, Erlebn. u. Skn. I 95; Mitaha-sa, das Pulvergesicht, Erz. 96; D. Mestize und 3 and. Erz. 96; Robinson Crusoe, bearb. 99; D. Waldläufer, bearb. 96; Unter heißer Sonne, N. 97; M. Forster, Erz. 98; Bill, d. Eisenkopf, Erz. 99; Die Skalpjäger, bearb. 00; Der Schatz am Orinoko, Erz. 02; Ein Held wider Willen, Erz. 04.

Pakscher, Arthur, rom. Lit., Dr. phil., Dir. der Berlitz School of Languages. Dresden, Pragerstr. 44. (Berlin 20/5 56.) V: Z. Kritik u. Gesch. d. franz. Rolandsliedes 85; Il codice provencale A della Vaticana 85; Die Chronologie der Ged. Petrarcas 87.

Paksi, s. Freund, Bernh.

Pal, Jacob, Dr. med., ao. UP., Primararzt d. Allg. Krankenhauses. Wien I, Rathausstr. 5. (Budapest 22/1 63.) V: Verz. der wiss. Arbeiten 97.

Pal, Frau Siddy, früher Eisenschitz (Pf. Siddy), Nov., /, ✠, ⊙, ♀, Dr. phil. Wien I, Rathausstr. 5. (ebda 1/12 64.) V: Rätsel, Liebesgesch. 87; Sommerfäden 93; Beiträge zur Morphologie der Sproßpilze 95: Irrfahrten, Tr. 01.

Palágyi, Melchior, ⁂, Dr. phil. Budapest III, Lukács utcza 2. (Paks 26/12 59.) V: Neue Theorie des Raumes u. der Zeit 01; Der Streit der Psychologisten u. Formalisten in der mod. Logik 02; Kant u. Bolzano 02; D. Logik auf dem Scheidewege 03. *

Palfy, Marg., s. Hagen Paufler, Margarethe.

Palitschek, Anton v., PA., ÖF., ✉, Statistik, Theater, Dr. jur., Prof., Rekt. d. Handelsakademie, Red. d. „Schweizer. Handelsztg". Zürich V, Hofackerstr. 19. (Prag 8/2 54.) V: Gewerbl. u. Handelsausstellgn 87; Österr. auf d. Weltausstellg Chicago 91; Ergebnisse d. Weltausstellung Chicago 94; Östr. Generalbericht d. Weltausst. Chicago 94/95; Die Bilanz d. Aktiengesellschaften 00. ( )

Pallmann, Heinrich, Kunst- u. Kult, Genealogie, Dr. phil., Dir. d. kgl. Kupferstichkab. München, Ältere Pinakothek.

(Ansbach 14/8 49.) V: S. Feyerabend 81; Kataloge d. L. Richter-Ausstellung 86; M. v. Schwind-Ausstellg 87; A. Rethel-Ausst. 88; A. Dürer-Ausst. 89; Goethehaus in Frankfurt 89, 2. A. 93; Stammtafel der Familie Bethmann 90; Gedenkbuch dersf. 94; (m. R. Jung): Erinnerungsblätter an den Basler Hof u. das Haus zum Strauß in Frankfurt a. M. 97; Verz. von Schabkunstblättern u. farbigen Kupferstichen a. d. Slg. Schubart in München 98; S. M. v. Bethmann u. s. Vorfahren 98; Gemäldesammlg Dr. M. Schubart 99; Denkschr. a. die Gutenbergfeier zu Frankfurt a. M. 00; Joh. Gottlieb Prestel 03.

Palm, Ad., s. Müller-Palm, Ad.

Palm, E., s. Haas, Joseph.

Palm, M., s. Knieper, Marie.

Palm-Nasareff, Frau Fanny, PA. Rizza, Schloß Fabron. (Riga 17.29/12 54.)

Palma, M. M., s. Schaffer, Herm.

Palmé-Paysen, H., s. Paysen, Hilda Ottilie.

Palmer, Eugen, ⚙, Nov., Red. u. Schriftst. Stuttgart, Jägerstr. 16. (Matrei i. Tirol 27/9 64.) *

Palmer Davies, Mrs., geb. Freiin v. Dungern. Berlin W, Potsdamerstr. V: Suchet in der Schrift!; Unter Droschkenkutschern, aus d. Berliner Volksleben 04; Der wird uns trösten! 04; Ein Kind des Friedens u. e. Mann d. Volkes, 2. A. 04. (*)

Palten, Robert, s. Plattensteiner, Rich.

Pander, Carl, ObRegiss. Dresden, Albrechtstr. 29. (Posen 18/11 54.) V: Die Herren Ärzte, Lsp. 76; Nautilus, Ausst.-St. 90; Käthes Bild, Lsp. 92; Der weiße Hirsch, Schw. 93; Teufelsbanner, Burl. 93; Mottenmajor, Lsp. 95; Theaterteufelchen, theatr. Scherz 96; Ausgewandert, Sch. 97; D. Millionen-Insel, Ausst.-Stück 97.

Panesch, Karl Georg, ✗, Nautrw., Dr. med., Spezialarzt f. natürl. Heilmethod., Dir. u. Chefarzt des Wiener freiwill. Rettungs-Inst., Hrsg. u. Chefred. d. Zeitschr. „Natürl. Heilmethoden". Wien I, Naglerg. 3. (ebda 3/1 65) V: Röntgenstrahlen 97; Skotogr. 97; Od 97; Tuberkulose heilbar! 01; Wie entbindet man möglichst schmerzlos u. glücklich? 02; Wie erhält man seine Zähne bis ins hohe Alter? 04.

Pank, Oskar, †, D., GKirchenR., Superint. Leipzig, Rudolphstr. 2. (Leuthen 2/5 38.) V: Zeitl. Leben im Lichte d. ewig. Wortes 89, 11. A. 99; Predigten 84, 2. A. 88; Bismarckbüchlein 85; Evang. Matthäi 89, 3. A. 01. ()

Pank, Oskar, ASV., †, ✠, Pastor. Leipzig, Weststr. 16. (Schorbus 21/8 67.) V: Ich bin bei euch alle Tage 02, 45. Tsd. 04; Was jedermann von d. Gustav-Adolf-Verein wissen sollte 04.

Pannenborg, Albertus, ♛, Dr. phil., Prof., ObLehr. Göttingen, Rothestr. 2. (Driever, Ostfriesl. 5/2 44.) V: Die Echtheit des Ligurinus 70; Studien z. Gesch. der Herzogin Mathilde v. Canossa 72; Mag. Guntherus u. s. Schriften 73; Zur Kritik d. Philipis 80; Ex Wilhelmi Britonis Philipide, Mon. germ. SS XXVI; Verfasser d. Ligurinus 83; Zur Gesch. d. Göttinger Gymnasiums 86; Lambert v. Hersfeld 89; Das Carmen de bello Saxonico Lamberts v. Hersfeld, Ausg. 92; Z. Gesch. Göttingens im 7jähr. Kriege 96; Eilard Loringa u. seine Genealogie 97; Ulrich v. Werdum u. s. Reisejournal (1670—77) 99. ()

Pannewitz, Arthur v., △, KunstW, RegBaumstr. u. Prof. Görlitz, Steinstr. 13. (Rittergut Schweintz i. Schl. 14/11 51.) V: Einführg in die architekton. Formenlehre 95; Formenlehre der romanischen Baukunst 98; Das deutsche Wohnhaus in Grundrißvorbildern 04.

Pannewitz, Frau Emmy v., ⚙, Erz. Görlitz, Steinstr. 13. (Goslar a. H. 22/3 65.) V: Friedr. Barbarossa, vaterl. Sch. 98; Der erste Zwist, Ehestandsintermezzo 01; Zwei Bauernmädchen 01; Im 20. Jahrh., Lsp. 02; Fortunas Rosen, Festsp. 02; Neues Orakel 03.

Pannier, Karl, altdeutsche Lit., volkstüml. Gesetzesausg., Landgerichts-Direkt. Dessau, Marianenstr. 24. (ebda 21/7 54.) **Bearb**: Stricker, Pfaffe Ameis 75 (unter (Pf. Prienau), 2. A. 78; Wernher d. Gärtner, Maier Helmbrecht 76; Walther v. der Vogelweide, G. 76; Gryphius, Pet. Squenz 77; Ornit 78; Freidanks Bescheidenheit 78; Fischart. Jesuitenhütlein 79; Konrad von Würzburg, Kleinere Dicht. 79; Hans Sachs, Poet. und dramat. Werke 80/99 IV; Wickram, Rollwagenbüchlein 80; Die Minnesänger 81; Luther, An den christl. Adel 82; Fischart, Flohhatz 82; Luther, Von der Freiheit eines Christenmenschen 83; Till Eulenspiegel 83; Hartmann von Aue, Gregorius 83; Fischart, Glückhaftes Schiff 85; Murner, Narrenbeschwörung 85; Luther, Wider den Hans Wurst 86; Speë, Trutznachtigall 89; Pfarrer vom Kalenberg u. Peter Leu 91; Boner, Edelstein 95; Wolfram v. Eschenbach, Parzival 97, 2. A. 02; Hans Clauert 00; Chr. Reuter, Schellmuffsky 02; Gottfried v. Straßburg, Tristan u. Isolde 03. H: StGB., 12. A. 04; StPO., 8. A. 02; Wechselordng, 9. A. 02; Preßgesetz u. Urheberrecht, 9. A. 03; Gewerbeordng, 16. A. 04; Konkursordng, 7. A. 02; Reichsverfassg, 8. A. 04; Gewerbegerichts-Ges., 5. A. 02; HGB., 9. A. 04; CPO., 5. A. 02; BGB., 5. A. 04; Binnenschiffahrts- und Flößerei-Ges., 2. A. 00; Wettbewerbsges., 3. A. 03; Zwangsversteigerungsges., 2. A. 00; Grundbuchordng, 3. A. 00; Preuß. Verfassungsurkunde 98; Gerichtsverfassgsges.,

2. A. 02; Ges. über die freiwill. Gerichtsbarkeit, 3. A. 04; Verlags- und Urheberrechtsges., 2. A. 03; Kaufmannsgerichte 04; Anhalt. Ausführgsges. z. BGB. 00; Anh. Kammergesetze 01; Anh. Schlachtvieh- u. Fleischbeschauges. 03, Ausführgsbestimm. dazu 04.

Pannwitz, Rudolf, ⊙, Epos, ♆, Roman, ⁂, Kritik, **Ue**: GI, Hrsg. d. „Charon". Berlin-Westend, Eschenallee 23. (Crossen a. O. 27/5 81.) **V**: Landschaftsmärchen 01; Prometheus, E. 02; Beim göttl. Sauhirten, Dr. (mit Ludwig Gurlitt). *

Panofsky, Arthur, ⚖) Dr. jur. utr., Doz. Charlottenburg, Joachimsthalerstr. 1. (Gleiwitz 21/12 48.) **V**: Verträge zu Gunst. Dritter 77; Repet. d. Handelsr. 92. ()

Panstingl, Friedrich (Pf. Friedr. Pernetti), CC., ✓, Red. a. D. Wien I/1, Singerstr. 11. (ebda 2/7 30.)

Pantenius, Theod. Hermann (Pf. früh. Th. Hermann), Roman, Hrsg. v. „Daheim" u. „Velhagen und Klasings Monatshefte". Berlin W Nürnbergerstr. 7 b p. (Mitau 10.22/10 43.) **V**: W. Wolfschild, R., 2. A. 75; Allein u. frei, R., 2. A. 75; Im Gottesländchen, R. 80; Rote Gold, R. 81; Die v. Kelles, R. 85; Kurländ. Geschichten 92, 2. A. 93; Ges. Romane 98; Der falsche Demetrius, Monogr. 04.

Pany, Frl. Lenore, (k.), Nov., Hum. Krems a. D., N.-Östr., Wienerstr. 18. (Hollenburg a. D. 8/8 77.) **V**: D. Weg zur Ehe, Lsp. 04.

Panzer, Friedr., german. Ψ, Dr. phil., Prof. a. d. Akad. f. Sozial- u. Handelswissensch. Frankfurt a. M. (Asch 4/9 70.) **V**: Meister Rumslands Leben u. Dichten 93; Lohengrinstudien 94; Bibliographie zu Wolfram v. Eschenbach 97; Hilde-Gudrun, e. sagen- u. literargeschichtl. Untersuchung 01; Das altdeutsche Volksepos 03; Deutsche Heldensage im Breisgau 04. **H**: Meier Helmbrecht von Wernher dem Gartenaere 02; Merlin u. Seifrid de Ardemont von Albrecht von Scharfenberg 02.

Paoli, s. Andel, Emilie van.

Pape, Frau Claire ASV., (Pf. Claire Valen), Nov., Romane, ✓. Berlin W, Uhlandstr. 131/32 I. (ebda.)

Pape, Georg Richard, Sekr. der Handwerkskammer, Red. der „Ostpreuß. Handwerks-Zeitung". Insterburg. Bureau: Bahnhofstr. 50. Privatw: Promenadenstr. 1. (Königsberg i. Pr. 17/9 74.) **V**: Prakt. Buchführung im Schuhgeschäft 97; Grundlagen f. d. Kalkulation in der Schuh- und Schäftebranche, preisgekrönt, 99, Hans v. Sagan, monogr. Studie 00; Meisterprüf. u. Meistertitel 01; D. prakt. Durchführung d. Handwerkernovelle vom 26/7 97 02; D. Regelg d. Lehrlings- u. Gesellenprüfungswesens im Handwerk 02; D. prakt. Schuh- u. Schäftemacher 03; Wissenswertes über Genossenschaftsrecht und die versch. Arten der Genossenschaften 04; Zur Lösung der Frage: Fabrik oder Handwerk? 05.

Pape, Henry (Pf. Sperber, ✓, ⚔, ⚓, Theaterkritik, Sport, Schriftleiter des „Altonaer Tageblatt" u. der „Ottensener Nachr.", Korresp. v. „Sport-Welt" (Berlin). Altona, Gr. Bergstr. 54.

Pappenheim, Alfred, CC., Journ., ✓, Nov., Präs. d. „Verbandes der Wiener Zeitungskorrespondenzen", Hrsg. d. Korresp.: „Gerichtshalle". Wien IX, Alserstr. 12. (ebda 5/6 63.) **V**: Neuer Dekamerone aus dem Gerichtssaal 04.

Pappenheim, Gustav, CP., ÖF., ✉, Zeitungshrsg. und Patentanwalt. Wien III, Reisnerstr. 42. (ebda 11/1 38.) **V**: Popul. Lehrb. der Müllerei, 4. A. 03; Gesch. der östr. Müllerei 1848—1898 (im Kaiserjubiläumswerk).

Pappritz, Frl. Anna, Roman, ✓, Berlin W, Schöneberger Ufer 38. (Radach 9/5 91.) **V**: Aus d. Bergen Tirols, R. 94, 2. A. 94; Vorurteile, R. 94 II, 2. A. 97; Wahrheit, R. 97; E. Enterbter, R. 99; Die wirtschaftl. Ursachen der Prostitution 02; Herrenmoral, 1.—3. A. 03; Die Gründg von Wöchnerinnenheimen u. Säuglingsasylen — eine nationale Pflicht! 04.

Pappritz, Rich., Reisebeschr., Popul. Wiss., Dr. phil., Ob-Lehr. Frankfurt a. M., Bockenheimer Landstr. 179. (Radach 17/8 67.) **V**: Thurii, s. Entstehg u. Entwicklg 90; Ulrich v. Hutten 93; Anleitg zum Stud. d. klass. Philologie u. Gesch. 97; Wandergen durch Frankreich 98; Marius u. Sulla 99. ()

Paproth, Chr. Friedr. Wilh., Obst- u. Gemüsekultur, Kommissar f. Obst- u. Gemüsebau d. Rhein. Bauern-Vereins. Kempen, Rh. (Camern b. Sandau a. Elbe 6/5 65.) **V**: Wie zieht der Landwirt Nutzen a. der Obstkultur? 00; Kurze Anleitg. zur erfolgreichen Gemüsekultur 01; Ernte, Aufbewahrg, Verpackg u. Vers. d. Obstes 02. ()

Paquet, Alfons, ✉, Reisen, Nov., ♆, Red., meist auf Reisen, Briefadresse: Düsseldorf, Am Wehrhahn 25. (Wiesbaden 26/1 81.) **V**: Schutzmann Mentrup u. Anderes 01, 2. A. 02; Lieder u. Gesänge 02.

Paracelsus, s. Glogau (-Nikolsburg), Otto.

Pariser, Ludw., Lit ♛, Gerichtsassess. a. D., Dr. phil. München, Türkenstr. 106. (Luckenwalde.) **V**: Beitr. z. Biogr. v. Moscherosch 92; Die Insomnis cura dess. 93; Die Patientia dess. 97.

Parlow, Hans, Roman, Dr. Granada, Campo del Principe 15. **V**: Die Kaptaube, See-R. 02. ()

Parow, Walt., ⚓, Dr. phil., Ob-Realschullehr., Prof. Groß-Lichterfelde, Promenadenstr. 11. (Berlin 13/5 46.) **V**:

Französ. Übungsbuch für untere Klassen nebst Elem.-Gramm. 76; Vortrag von Gedichten als Bildungsmittel u. s. Bedeutung f. d. deutsch. Unterr. 86; The Life of Nelson by Southey f. d. Schulgebr. erkl. 90; Res, non verba! Bildungsideal u. Lebensbedingungen d. Oberrealschule i. Vergleich mit d. altklass. Gymnasium 03; Die Notwendigkeit der Einheitsschule 04. **Ue:** Fortescue, Üb. d. Regierung Englands 97.

Parpart, Frau Baronin Gertrud v., geb. Schröder, VB., DSch., ♀, ☽, Nov., /, Psychodramen, Humor, Komponistin. Berlin W, Wilhelmstr. 8. (Schötzow b. Kolberg 28/7 48.)

Partenheim, Wolf v., s. Wallbrunn, Cour. Frhr. v.

Parthenau, Moritz, s. Schuster, Moritz.

Partout, Alex., s. Flachs, Ad.

Partsch, Joseph, ⊕, Dr. phil., o. UP., Geh. RegR. Leipzig. (Schreiberhau 4/7 51.) **V:** Ausg. d. Corippus Mon. Germ. 79 III; Gletscher der Vorzeit 81; Physik. Geogr. von Griechenl. (m. Neumann) 85; Insel Korfu 87; Leukas 88; Kephallonia u. Ithaka 90; Phil. Clüver 91; Kleine Landeskunde d. Prov. Schles., 5. A. 04; Schutzgebiete d. Deutsch. Reiches 93; Vergletcherg d. Riesengebirges z. Eiszeit 94; Regenkarte Schlesiens 95; Schlesien I 96, II 1. 03; Lit. d. Landes- u. Volkskde Schlesiens 00; Zentral-Europa: engl. 03, deutsch 04.

Pascal, Dr., s. Berg, Leo.

Pasch, M., A. Dr. phil., o. UP., GHofR. Gießen, Alicestr. 31. (Breslau 8/11 43.) **V:** Vorlesungen über neuere Geometrie 82; Einleitung in die Differential- u. Integralrechnung 82.

Paschali, s. Weick, Georg.

Paschkis, Heinr., Pharmakologie. Dr. med., a.o. UP. Wien I, Rudolfplatz 12. (1849.) **V:** Kosmetik f. Ärzte 90, 3. A. 04; Arzneiverordnungslehre 93.

Pasig, Johannes (Pf. Theod. Johannes, Phil. Wehrhahn u. a.), Biogrphie u. ♛. Lehrer. Unterneubrunn, S.-Mein. (Pegau i. S. 8/7 54.) **V:** Phil. Melanchthon, 1.—3. A. 97; Nic. Ludw. v. Zinzendorf 00; Albrecht d. Beherzte 00.

Pasig, Jul. (Pf. Erwin v. Waldenburg), ASV., Nov., /, neuere ♆, **Ue:** FlSPort. Dr. phil., Red. Berlin-Friedenau, Saarstr. 1. (Waldenburg 28/7 48.) **V:** Die Erhebung Deutschlands i. J. 1870/71, Lr. u. G. 70; Bilder aus Italien 79; Luther i. s. Mußestunden 83; Alldeutschland nach Frankreich hinein; Lr. u. G. 95; Kurzgefaßte deutsche Schulgrammatik 95; Bismarck im deutsch. Liede, Lr. u G. 01.

Pasquino, s. Wertheimer, Julius.

Passarge, Ludwig, Reiseschild., **Ue:** Norw., GJustR., in Pens. Lana a. d. Etsch. (Wollitnik 6/8 25.) **V:** Aus d. Weichseldelta 57; Fragmente a. Italien 60; Schweden, Wisby u. Kopenhagen 67; Aus balt. Landen 78; Herr Peter Daß 80; Drei Sommer i. Norwegen 81, 3. A. 01; H. Ibsen 83; Balt. Nov. 84; Aus d. heut. Span. 2c. 84; Aus fünfzig Jahren, G. 95; Fahrten in Schweden, bes. Nordschwed. u. Lappland 97; E. ostpreuß. Jugendleben 03; Dalmatien u. Montenegro 04.

Passauer, Franz, VB., /, ♀, ☽, ♛, Red. d. „Taunusboten". Homburg v. d. H., Kirdorfer Str. 3. (Gumbinnen 24/10 52.)

Passow, Frau Prof. Athenäa, geb. Ulrichs, Belletr., Ethnogr., **Ue:** E. Blankenese. (Athen 18/2 39.) **V:** Schwarze Napoleone, ind. Nov.; Wolf Ditfurths Abenteuer im Amazonastal.

Passow, Richard, Nationalökonomie u. ♑, Dr. phil. et jur. Berlin SW, Schönebergerstr. 23. (Teterow 2/7 80.) **V:** Methode der nationalökonom. Forschungen J. H. v. Thünens 02; Die Kreditgefährdung des § 187 StGB. 02; Das Wesen d. Ministerverantwortlichkeit in Deutschland 04.

Pasternaci, Hermann, BP., ♛, ⊕, Dr. phil., Red. der „Tägl. Rundschau". Berlin SW, Steglitzerstr. 14. (Jurgaitschen 2/5 57.) **V:** Schlacht bei Enzheim 80. ()

Pastor, Ludw., (k.), ♛, Dr. phil., o. UP., k. k. HofR., Dir. des Istituto Austriaco di studii storici in Rom. Innsbruck, Rudolfstr. 4 u. Rom, Via della Croce 74. (Aachen 31/1 54.) **V:** Gesch. der kirchl. Reunionsbestrebgu 79; Korresp. des Kardinal Contarini während d deutsch. Legation 1541 80; Gesch. d. Päpste 86/95 III, 4. A. 99-03; J. Janssen, 5. A. 93; Zur Beurteilung Savonarolas 98; A. Reichensperger 99 II. **Neubearb:** Janssen, Gesch. d. deutsch. Volkes 93/97 VI. **Ergänz. u. H:** Aus Janssens Nachlaß: dessen Gesch. d. deutsch. Volkes VII, VIII, 14. A. 03 u. dessen 2. Wort an m. Kritiker, 17. u. 18. Tauf. 94; Erläut. u. Ergänzungen z. Janssens Gesch. d. deutschen Volkes 98/03 III.

Pastor, Willy, Roman, ☽, Essay. Berlin-Wilmersdorf, Pfalzburgerstr. 62. (Burtscheid 22/9 67.) **V:** Donatello 92; Vom Kapitalismus zur Einzelarbeit 92; Abendschatten, N. 93; Stimmen der Wüste 95; Der Andere, R. 96; Wana, R. 97; Wanderjahre, Ess. 97; Der neue Stern, Dr. 99; Lichtungen, Ess. 00; Berlin wie es war u. wurde 00; Das Reich d. Kristalls, Dr. 00; Natur u. Geist, G. 02; Studienköpfe, Ess. 02; Im Geiste Fechners, Naturw. Ess. 02; Lebensgesch. d. Erde 03; Die Erde in der Zeit d. Menschen 04; Novalis 04; Homer 04.

Paszkowski, Wilh., ⁂, /, Dr. phil., Bibliothekar an d. Kgl. Bibl. u. Lektor an d. Kgl. Friedr. Wilhelms-Univ., Hrsg. v. „Das Deutschtum im Auslande". Groß-Lichterfelde, Elisabethstr. 32. (Gum-

binnen 6/2 67.) **V:** Adam Smith als Moralphilosoph 90; Bedeutg d. theol. Vorstellgn f. d. Ethik 91; D. Beruf d. Bibliothek 02; Lesebuch z. Einführg in d. Kenntnis deutsch. Geisteslebens f. ausländ. Studierende 04.

Pataky, C. v., s. Fehérpataky, K.

Pataky, Carl, VB., CP., ⊕. Berlin S, Prinzenstr. 100. (Arad 25/7 44.)

Pataky, Frau Sophie, DSch., Bibliogr. Berlin S, Prinzenstr. 100. (Podiebrad 9/4 60.) **V:** Lexik. deutsch. Frauen d. Feder 98 II.

Paetel, Erich (Pf. Erich Herrmann), Roman, Essays, ⊙, Dir. d. „Neuen Shakespeare-Bühne" u. Leiter der „Deutschen Lustspielbühne". Berlin W 35, Karlsbad 16 I. (ebda 30/6 75.) **V:** Ein Recht auf Liebe 96, 2. A. 96; Der Ewigkeitskuß 98; Der Fensterlwarter 98; Auf korsischem Boden 98; Die Furcht vor der Ehe, Lsp. 97; Im Spinnennetz, Lsp. 98; Das Irrlicht, Sch. 98; Sie, Dr. 99; Apage Satanas, Lsp. 00; A. Matkowsky, Biogr. 00; Ohne Gegenwart, Sch. 01; Das stille Tal, R. 03; Hin u. Her, Sch. 04. **H:** Hamlet, übers. von L. Seeger.

Paetow, Walter, BP., /, Lit♛, Musik, Dr. phil., Red. d. „Deutschen Rundschau", Musikreferent d. „Tägl. Rundschau". Berlin-Friedenau, Sponholzstr. 14 a. (Rostock, Meckl. 21/8 69.) **V:** D. erste metr. deutsche Shakespeareübersetzg 92.

Patzelt, Julius, DÖSchG., WP., Chefred. d. „Deutsch. Volksbl.", Sachverständig. b. Strafgerichte. Wien VIII, Josefsg. 4. (Böhm. Leipa 64.) **V:** Der österr.-ungar. Ausgleich 96; Österr. Jahrb. 97, 98.

Patzig, Albrecht, Verlagsbuchhändler, M. d. R., Hrsg. v. „Deutsche Stimmen" (Wochenbl. f. d. nat.-lib. Partei). Groß-Lichterfelde, Margaretenstr. 32. (Chemnitz 1/11 50.) **V:** Afrik. Konferenz u. Kongostaat; Staatswirtschaft in d. altorient. Staaten 86; Nat.-lib. Partei 1867/92; Jahresber. über die Tätigkeit d. pr. Abg.-Hauses 88 ff.; Desgl. d. Reichstags s. 94/95. **H:** (mit J. Hieber) Bibl. f. Politik und Volkswirtschaft.

Paudler, A., Kult♛, lyr.-ep. ♆, GP. Böhm. Leipa. (Kennitzerneudörfel 8/10 44.) **V:** Kulturbilder a. Böhmen 83; Spitzberg-Album 83; Stadt Schluckenau 83; Sagen u. Märchen 83, 2. A. 87; Graf Jos. Kinsky 85; Pastor Schlegels Chronik von Benfen 87; Lieder u. Launen, G. 88; Forschungen u. Wandergn 89; Prior Posselt 90; Sagen u. Märchen, Dn. 90 II; Lieder-Frühling 91; Sommersprossen 91; Herbstlinge 93; Sagenschatz a. Deutsch-Böhmen 93; Lied u. Leid 93; Ein Trostbüchlein 94; Ein deutsch. Buch aus Böhmen 94 f. III; Winterröschen 98; Leipaer Dichterbuch 98; Neustadtel 01; Neue Fabeln 02. ()

Pauer, Jgn. (Pf. Ahasver, P. v. Waldegg), DÖSchG., ⊙, ♆, /, Privatbeamt. Wien III, Hauptstr. 21. (Waldegg 27/6 59.) **V:** Freda, Lsp. 86; Logische Konsequenzen, Schw. 91; Die Hosen d. Vaters, Hum., 2. A. 92; Heitere Abende 95.

Paufler, s. Hagen Paufler, Margarethe.

Paul, Adolf, ⊙, Roman, Journalistik. Charlottenburg, Luisenplatz 4. (Bromö in Schweden 6/1 63.) **V:** Das Buch eines Menschen, R. 91; The Ripper, Nn. 92; Herr Ludwigs, R. 93; Alte Sünden, Sch. 93; Blindebukk, R. 94; Ein gefallener Proset, Nn. 95; Mit d. falschen u. dem ehrlichen Auge, R. 95; Jung-Hanses Liebesbriefe, R. 97; Mater Dolorosa, Sch. 97; König Kristian II., Sch. 99 u. 03; Karin Monstochter, Sch. 99 u. 03; Harpagos, Sch. 00 u. 03; Heroische Komödien, 3 Einakter 02; Die Doppelgänger-Komödie 03; Die Madonna mit dem Rosenbusch, R. 03.

Paul, B., s. Brunner, Armin.

Paul, E., s. Timann, Pauline.

Paul, Ewald, Länder- u. Völkerkunde, Naturw., spez. Hygiene, ⊠, Kolonialpolitik, Hrsg. d. „Vita sexualis". Asiago b. Vicenza, Ital. (Halberstadt 11/6 63.) **V:** Deutsche Volks- u. Sprachreste in Oberitalien 04; Aus der Hochburg d. Irredentismus 04 u. viel hygien. Schriften.

Paul, Herm., Germanistik, Dr. phil., o. UP. München, Akademiestr. 9. (Salbke b. Magdeburg 7/8 46.) **V:** Ursprüngl. Anordnung von Freidanks Bescheidenheit I 70, II 99; Kritik u. Erklärung von Gottfr. v. Straßburgs Tristan 72; Gab es eine mhd. Schriftsprache? 73; Nibelungenfrage 77; Untersuchg über d. germ. Vokalismus 79; Prinzipien der Sprachgesch. 80, 3. A. 98; Mhd. Gramm. 81, 5. A. 00; Deutsch. Wörterb. 96. **H:** Hartmanns v. Aue Gregorius 73/76, 2. A. 00; Walther v. d. Vogelweide 82, 2. A. 94; Tristan als Mönch 95; Grundriß der germ. Philol. 88/93, 2. A. 96 ff.; Beiträge zur Gesch. der deutschen Sprache u. Lit. (m. W. Braune) 74 ff.; Altdeutsche Textbibliothek. ()

Paul, Herm. Karl, s. Tauscher, Herm.

Paul, O., s. Vetter, Paul.

Paul, Th., s. Falck, Paul Theod.

Paul, Theodor, ⚗, Dr. phil. et med., ao. UP., GRegR., Dir. im Kais. Gesundheitsamt. Charlottenburg 4, Leibnizstr. 56 I. (Lorenzkirch b. Strehla a. d. Elbe 13/2 62.)

Pauli, Karl, ⊙, /. Charlottenburg, Fasanenstr. 22, Künstlerhaus St. Lukas. (Wiesa 8/3 56.) **V:** Ehrenämter, Schw. 80; Verbot. Früchte, Lsp. 81; Gemma, Sch. 84; Um höh. Recht, Sch. 86; Gänseliesel, Sch. 87; Klippen d. Weltstadt, Sittenb. 88; Verhängnisvoller Skat 88; Scheidgsgrund, Schw. 90; D. Skelett im Hause, Lsp. 91; Lavachol, sat. Schw; Die Waffen

nieder, Dr.; Schuldbewußt, Sch.; Gift, Schw. 95; E. Rückgenie, Schw. 95; Theat.-Hum. 96; Humoresken 97; Der Roland v. Berlin, Dr. 98; Versichert, Schw. 98; Sternsteinhof, Dr. 99; Vor Ankauf wird gewarnt, Hum. 01; Der Vorschußfex, Hum. 02; Josef u. seine Brüder, Hum. 02; Der Doppelgänger, R. 03; Humoresken 04.

Paulig, Friedrich, preuß. ♛. Frankfurt a. O., Leipzigerstr. 30. (ebda 19/12 36.) **V**: Gesch. d. 7j. Krieges 63, 11. A. 69, d. Befreiungskriege 65, 6. A. 93; d. 30j. Krieges 72, 2. A. 75; Familiengesch. des hohenzoll. Kaiserhauses 90/95, 4. A. 98.

Paulova, Reinhold, s. Ludwig, Paul.

Pauls, Carl R. P. Em, (k.), ♛, Rentner. Düsseldorf, Düsseltalerstr. 36. (Cornelimünster 5/12 40.) **V**: Abhandl. u. Aufsätze zur Gesch. der Rheinlande.

Paulsen, Friedr., ⁂, Dr. phil., o. UP. Berlin-Steglitz, Fichtestr. 31. (Langenhorn 16/7 46.) **V**: Entwicklungsgesch. d. Kant. Erkenntnistheorie 75; Gesch. d. gelehrt. Unterr. 85, 2. A. 96; Ethik 89, 6. A. 03; D. Realgymn. u. d. human. Bildung 89; Einleitung in d. Philosophie 92, 2. A. 04; Über die gegenwärt. Lage der höh. Schulwesens in Preußen 93; Immanuel Kant 98, 4. A. 03; Schopenhauer, Hamlet, Mephistoph. 00, 2. A. 01; Philosophia Militans, 2 A. 01; Parteipolitik u. Moral 00; Die höh. Schule u. d. Universitätsstudium im 20. Jahrh. 01; D. höh. Lehrerstand u. s. Stellung in der gelehrten Welt 02; Die Universitäten u. d. Universitätsstudium 02; Die höheren Schulen Deutschlands u. ihr Lehrerstand 04.

Paulus, s. Grau, Paul.

Paulus, Edu., ♆, Ländervbe, Dr. phil., ObStudienR. Stuttgart, Paulinenstr. 18. (ebda 16/10 37.) **V**: Ausflug nach Rom 70; Bilder aus Deutschl. 73; Lieder 77; A. d. Schwabenland 77; Bilder a. Italien, 3. A. 78; Italien, 2. A. 79; Lieder u. Humoresken 80; Bilder aus Kunst u. Altert. 83; Stimmen a. der Wüste, Sonette 86; Ans Schwaben 87; Uhland u. Tübingen, 2. A. 87; Bebenhausen 86; N. Merlin 88; Kunst- u. Altersdenkmale in Württ. 89 ff.; Cistercienserabtei Maulbronn, 3. A. 89; Ges. Dichtgn 92; Helgi 96; Arabesken 97; Der Alte vom Hohen-Neuffen 99; Drei Künstlerleben 00; Aus Orient u. Occident 01; Heimatkunst, neue Lr. u. Elegien 02; Württ. Oberamtsbeschreibungen 66/02; Wolkenschatten, neue Lr. u. Sonette 04.

Paulus, Nikolaus, (k.), Kirchen♛, D. München, Buttermelcherstr. 10. (Krautergersheim, Els. 6/12 53.) **V**: L'Eglise de Strasbourg pendant la Révolution 90; Joh. Hoffmeister 91; D. Augustiner B. Arnoldi v. Usingen 93; J. Wild 93; D. Straßburger Reformatoren u. d. Gewissensfreiheit 95; Luthers Lebensende u. der Eislebener Apoth. Landau 96; Justizmord an 4 Dominikanern begang. (1509) 97; Luthers Lebensende 98; K. Schatzgeyer 98; J. Tetzel 99; D. deutsch. Dominikaner des 16. Jahrh. im Kampfe gegen Luther 03.

Pauly, A., s. Kirstein, Paul A.

Paumgarten, Ferdin. Reichsfrhr. v., ♆, ⁄. Urfahr b. Linz a. D., Blütenstr. 2 A. I. (Graz 30/5 74.) **V**: Sterne u. Irrlichter, G. 04.

Paura, A. v. der, s. Groner, Auguste.

Pawel, Jaro, (k.), ⊙, Lit♛, Dr. phil., Univ.-u. Sem P. Wien XVIII, Camong. 19. (Budislau 11/10 52.) **V**: Grundriß e. Theorie d. Turnens 84 f. II; Leibesübgen u. Leibeskünste der fahrenden Meister im MA. 87; Leibliche Ergötzlichkeiten der Bauern und Bürger im MA. 90; Zu Goethes Götz von Berlichingen 02; Goethes körperl. Rüstigkeit 02; Beiträge zu Klopstocks Zeitmessg 03 u. v. a. **H**: Klopstock, Oden (krit. Ausg.) 89; Gleim 95 u. m. a. ()

Pawel-Rammingen, Alex. Frhr. v. (Pf. Ritter mit dem Dorn), ♆, 🖃, Politik. Landgut Amalienruh bei Meiningen. (Gotha 30/7 55.) **V**: Dichtg u. Wahrheit 83; Gedanken über die Judenfrage 87, n. A. 03; Philosophische, kritische u. allg. lit. Studien 2c. 04.

Pawels, Richard v. (Pf. R. v. der Gruben), Rom., ⊙, Oberleutn. Berlin W, Fürtherstr. 8. (7/12 72.) **V**: Der Exhusar, R.; Vergangenheit, Sch.; Erntefest, Sch.; D. Rechtsanwalt, Sch.; Tante Suse, Lsp.; Seelenwucher, R. ()

Pawikovski, Gustav, ⊙, ♆, Krit., **Ue**: Tschech. Wien XVIII, Haitzingerg. 18. (Halbstadt i. B. 2/8 51.) **V**: A. v. Meran, Tr. 78; Nerudas kosm. Lieder 81; Trost- u. Trutzbüchl. d. Deutschen in Österr. 88.

Pawlecki, Johs. (Pf. Hans v. d. Osten), ♆, 🖹, Lehrer. Hamburg, Martinistr. 8. (Schönlanke, Pos. 27/2 64.) **V**: Ausführl. Informator üb. d. Gehaltsverhältnisse d. Volksschullehrer in 600 Städten Alldeutschlands, 2. A. 90; Ewiger Frühling 89; Ein Lehrerleben 93; Dichterstimmen aus der deutschen Lehrerwelt 92, 4. A. 02; Russ. Ostern 92; D. Gedächtnis 92; Kl. Sprachlehre 98; Bibl. Historienbuch (Unterstufe) 98; D. Bedeutg des Lehrerstandes für die Kultur 96; Martin Gasreck, Lose Blätter 00; Auf den Weg des Lebens, G. 97; Das erste Schuljahr nach Schultagen 01; Sprachfehler 01.

Pawlitschek, Frau Anna, ASV., Nov., Rom. Czernowitz, Metzgerg. 13. (Troppau 15/3 64.) **V**: Ob ich dich liebe, R. 97.

Payer v. Thurn, Rud., Lit♛, Beamt. in d. Kabinettskanzlei S. M. d. Kais., Red. d. „Chronik des Wiener Goethe-Vereins", Korresp. d. k. k. Zentralkommission f. Er-

forſchg u. Erhaltung d. Kunſt- u. hiſtor. Denkmale. Wien IV|2, Heug. 56. (Gr.-Becskkerek 27|9 67.) V: Die k. k. Hofſtellen, i. Chefs u. d. Stellvertr. 1749—1848 02.

Payſen, Frau Hilda Ottilie, geb. Palmé (Pſ. H. Palmé-P., H. Olivet), VV., DSch., Roman, Nov., ⊙, /. Berlin S W, Gneiſenauſtr. 27. (Hamburg 26|9 43.) V: Marietta Tonelli, N., 3. A. 88; Meine Nachbarin zur Rechten, Lſp. 82; Froſt in Blüten, N. 83, 3. A. 93; Pflicht u. Liebe, N. 83, 3. A. 93; Mr. Lafaire, Lſp. 85; D. rote Ulla, R. 95; Dr. M. Burgländer, R. 03; Ein Hochzeitstag, R. 03; Nur eine Tänzerin, R. 03; D. Rätſel am Mälarſee, R. 04.

Payſen Peterſen, Georg, Volks- und Jugendſchr., /, Lehr. Hamburg-Großborſtel, Schulweg. (Rendsburg 1|12 52.) V: Reinhart Rotfuchs 92, 2. A. 99; Geſch. aus d. Heimatſtadt, N. 93; Mütterchen, erzähl' uns was! 94, 2. A. 01; Till Eulenſpiegels luſtige Streiche 96, 9. A. 04; Fürs deutſche Haus, M. 96; Kiekinnewelt 04; Beowulf 05. H: Grimm, Kinder- u. Hausmärchen aller Völker 99.

Pazaurek, Guſt. E., Kunſt♛, Dr. phil., Vorſtand d. Nordböhm. Gewerbemuſeum. Reichenberg, Schloß. (Prag 21|5 65.) V: C. Screta 89; Kunſtſchmiedearbeiten 94; Geſch. des Nordböhm. Gewerbemuſeums 98; Ausgew. Sammlungsobjekte 98; Graf F. A. Sporck 00; Mod. Gläſer 01; Die Gläſerſammlung des Nordb. Gew.-Muſ. 02; J. Bottengruber 02; Kranke Gläſer 03; Alte u. neue Beleuchtungskörper 04; Mitteil. d. Nordböhm. Gew.-Muſ. 92|04.

Peccator, ſ. Piwetz, Emerich.

Pechhold, Rud. Karl (Pſ. Michel Treu), Erz., /, ✐, 🖹, ⊠, Schulleit. Unter-Weſchnitz, Poſt Schlappenz, Böhmen. (Wien 26|2 63.) V: Im Grenzwalde, G. 97; Heimatſegen, Erz. 03. ( )

Pechtl, Heinr., ♛, Kultur♛, /, Skriptor i. R., UBibl. Prag-Smichow, Onai 8. (Moldauthein 12|10 27.)

Pechuel-Loeſche, Eduard, Naturw., ●, Dr. phil., ao. UP. Erlangen. (Zoeſchen 26|7 40.) V: Loango-Expedition, III 81; Bewirtſchaftung trop. Gebiete 85; Stanley u. das Kongounternehmen 85; Stanleys Partiſane 86; Kongoland 87. H: Brehm, Tierleben, 3. A. 90|92. ( )

Pederzani-Weber, Jul., Jugendſchr., Kult♛, /, Ue: ISE. Berlin W, Kleiſtſtr. 15. ( )

Péerons, Peter, ✠, Roman. Charlottenburg 4, Schlüterſtr. 47. V: Gedichte 04. *

Pecz, Alex. v., ⊠, Dr. jur. Wien III, Metternichg. 10. (Wiesbaden 19|1 29.) V: D. amerik. Konkurrenz 81; Zur neueſten Handelspolitik 95; Erlebt, Erwandert 99|02 III.

? Pehm, Frau Caroline (C. Pehm), ASV., ⊙, Roman. Wien XIII|5, Linzerſtr. 432. (ebda 24|9 67.) V: S' Moidele, Menſchenwürdige Arbeit; Nietzſches Vermächtnis; Die Zwick, Lſp.; Die Erzieherin, Lſp.; Der Sonnenwirt, Dr. 03; Anna, Dr. 04.

Peipers, David, ⁂, Dr. phil., ao. UP. Göttingen, Friedländerweg 32. (Frankfurt a. M. 16|6 38.) V: Quaestiones criticae de Platonis Legibus 63; Ritter, Üb. das Böſe u. ſeine Folgen 69; Unterſuchg über das Syſtem Platos 74; Ontologia Platonica 83; Lotzes Kleine Schriften 85|91 III; Das proteſtantiſche Bekenntnis 97, n. A. 99.

Peitl, Paul (Pſ. Paul Mannsberg), Kunſtkritik, ⊙, Operntexte. Wien XVIII, Anton Frankeng. 3. (ebda 2|8 53. ( )

Peitz, Herm., Muſik, ⊙, Zeitungskorreſpond., Buchdruckerei u. Verlag. Chemnitz, Sachſ., Jägerſtr. (Gera 16|6 76.) V: Tod als Erlöſer (Text u. Muſik) 98; Deutſcher Turnerfeſtmarſch 02.

Peitz, Rob., Red. des „Allgem. Anz." Flöha, Sachſ. (Gera 11|11 63.) V: Handbuch z. Erlernen d. engl. Sprache 90, der franz. Sprache 91; Parteien im deutſchen Reichstag 92; Sammlg d. gebräuchlichſten Vor- u. Taufnamen 00; Fahrrad- u. Kraftfahrzeugverkehr im Kgr. Sachſen 01; Nach Konſtantinopel, Reiſebeſchr. 02; Ausgaben von Sächſ. u. Reichsgeſetzen.

Pelet-Narbonne, Gerh. v., ⚔, Generalleutn. z. D., Hrsg. v. „Loebells Jahresberichte" ſ. 94. Berlin W, Kantſtr. 158. (Friedeberg 8|2 40.) V: v. Mirus, Leitfad. für den Kavalleriſten 76, 30. A. 04; Hilfsbuch zur Erteilung d. theoret. Unterrichts im Reiten 75, 2. A. 96; D. Kav.-Unteroffiz. im innern Dienſt der Eskadron 83, 3. A. 03; D. Kavalleriedienſt (im Frieden) 84, 5. A. 01; Üb. Organiſat., Erziehg u. Führung v. Kavallerie, ſowie Übungen gem. Truppen im Gelände 95, 2. A. 96; Ausſichten d. Kavall. im Kampf gegen d. Inf. u. die Artill. 98; D. Kavalleriedienſt im Kriege I 99, 2. A. 01, II 03; Gener. Carl v. Schmidt 02; Geſchichte d. Brandenbg.-Preuß. Reiterei ſeit d. Zeiten d. Gr. Kurfürſten bis zur Gegenwart 05.

Pell, Georg (k.), ✝, Dogmatik, Apologetik, D., Lyc. P., Chefred. der „Theol. prakt. Monatsſchr." Paſſau. (Rittſteig-Paſſau 4|11 49.) V: Dogma v. d. Sünde u. Erlöſung im Lichte d. Vernunft 86; Abriß d. Kirchengeſch. 87; Lehre des hl. Athanaſius von der Sünde u. Erlöſung 88.

Penck, Albr., ◍, ▲, Dr. phil., o. UP., k. k. HofR., Red. d. „Geogr. Abhandlgen". Coeditor of the Geolog. Journal Chicago. Wien III|3, Marokkanergaſſe 12. (Leipzig 25|9 58.) V: Vergletſcherung der

deutschen Alpen 82; Deutsches Reich 87; Donau 91; Morphologie d. Erdoberfläche 94; Untersuchgen über Verdunstg u. Abfluß 96; Fr. Simony 98; Die Alpen im Eiszeitalter (m. Ed. Brückner) 03. ()

Penka, Karl, arische Sprach-, Völker- u. Altertumskunde, GP. Wien XVIII, Schindlerg. 48. (Müglitz $^{26}/_{10}$ 47.) **V:** Nominalflexion d. indog. Sprachen 78; Origines Ariacae 83; Herkunft d. Arier 86; Heimat der Germanen 93; Zur Paläoethnologie Mittel- u. Südeuropas 97; Die ethnolog.-ethnograph. Bedeutung d. megalithischen Grabbauten 00.

Penn, Heinrich M., ✠, ⊙, Roman, Red. Wien IV, Favoritenstr. 8. (Laibach $^{2}/_{12}$ 39. ()

Pennerstorfer, Ignaz, Jugendschrift., ObLehr. Wien I, Johannesg. 4 a. (Michelbach $^{27}/_{1}$ 47.) **V:** Österr. Gesch. in Geb. 78, 2. A. 79; Lehrb. d. Gesch. f. Bürgerschulen 82, 5. A. 98; Hist. Bibl. f. d. Jugend 85; N. F. 7. u. 8. 94; Lehrbuch d. Gesch. für Volksschulen 87, u. A. 98.

Penzig, Rudolf, ⁂, /, ✍, ✠, Dr. phil., Dozent a. d. Humboldt-Akad., Hrsg. d. „Eth. Kultur". Charlottenburg, Grolmanstr. 15, (Samitz $^{30}/_{1}$ 55.) **V:** A. Schopenhauer u. menschl. Willensfreiheit 79; E. Wort v. Glauben a. s. Verfechter u. Verächter 84; Qu'est-ce que cette plante? 93; Sünde u. Erlösung 94; Kindererziehg in d. religionslosen Familie 95; D. ersten Moralunterweisgen d. Kinder 96; Ernste Antworten auf Kinderfragen 97, 3. A. 04; Pioniere d. sittl. Fortschritts 02; Z. Kulturkampf um die Schule 04.

Penzler, Johannes (Pf. Ph. Wilh. Jonas), VB., ✍. Leipzig, Inselstr. 5. (Zossen $^{18}/_{12}$ 50.) **V:** Revolution od. Reformator? Was war Luther? 83, 2. A. 84; Marksteine v. Bismarcks Lebensweg, 1./3. A. 95; Bismarcks Dank 95; Reden Kaiser Wilhelms II. 97, 04 II; Fürst Bismarck nach s. Entlassung 97/98 VII; Fürst Bismarck u. Leipzig 99; D. politischen Reden d. Grafen Herb. Bismarck 99; Kaiser- u. Kanzlerbriefe 00; Bismarck als Christ 01; Graf Wilh. Bismarck 01; Spemanns Annalen 02; Graf Bülows Reden 03; Bennigsens Reden I 05.

Penbearb: Ritters geogr.-statist. Lex., 8. A. 94/95 u. 9. A. 04 f.

Peregrina, Cordula, s. Schmid, Cordula.

Peregrinus, Otto, s. Kordgien, K. G.

Perfall, Anton Frhr. von, VB., /, Roman, Nov., ✠, Hof R. Schliersee, Bayern. (Landsberg am L. $^{11}/_{12}$ 53.) **V:** Über alle Gewalten, R. 89; Justiz der Seele, R. 89; Dämon Ruhm, R. 89; Harte Herzen, R.; Geheimnis der Maria 90; Gift und Gegengift, R. 90; Erdmannshaus, R. 90; Marciana, Dr. 90; Auf Irrwegen der Liebe, N. R. 91; Unterwühlter Grund, R. 91; Totenröschen, R. 91; Licht, R.; Truggeister, R.; Romanzero, R. 92; Anca, eine Zirkusgeschichte; Ketten, R.; Sein Dämon, R.; Aus Kunst u. Leben, N. 94; Scharffenstein, R. 4; D. Sünde, R. 95; Schüchterchen, R. 95; Verlorenes Paradies, R.; Weidmannsjahr, Sk.; D. Krone, rom. Erz.; D. Achenbacher; Loni; Wilde Triebe; D. Tragödin, R. 97; Jack; Der weiße Gamsbock 97; Das Glück v. Tennerton 98; Faiful, R. 98; E. Akkord, die Libelle, Nn. 98; Die Krone, Sch. 98; D. Sonne, R. 99; Goldherz, R. 99; König Erfolg, R. 99; Jagdteufel, Erz. 99; Pygmalion, R. 99; Verkauftes Genie, R. 00; D. Freihof, R. 00; Die Landstreicherin, Erz. 01; D. Uhr, Erz. 01; Bauer v. Wald, oberb. Erz. 01; König Wiglaf, ep. Erz. 01; A. Berg u. Tal, 1. u. 2. A. 02; D. Hexe v. Norderoog, R. 02; An der Tafel d. Lebens, R. 02; D. Almschreck u. a. Gesch., 1. u. 2. A. 03; Münchner Kindl, R. 04; Malschuhe, R.; Hexe v. Norderog, R.; Kraft u. Liebe, R.; Allerhand Lebendiges, Sku.; Klippen, Erz. 04; Kroatersteig, R. 05.

Perfall, Karl Frhr. v., Roman, Kunstkritik, /, Red. a. d. „Köln. Ztg.". Cöln a. Rh., Spichernstr. 46. (Landsberg am L. $^{24}/_{3}$ 51.) **V:** Münch. Bilderbogen, Humor., 2. A. 77; Wintermärchen, R. 79; Vornehme Geister, R. 83; Wanda, Sch. 83; Heirat d. Herrn v. Radenau, R. 84; Vicomte Bossu, R. 85, 2. A. 90; Laugsteiner, R., 2. A. 86 II; Verhältnis, R., 9. A. 01; Fromme Witwe, R. 89, 2. A. 90; Natürl. Liebe, Erz. 90; Verlorenes Eden — heil. Gral, R. 94 III; Königsliebchen, R. 95, 5. A. 01; Sein Recht, R. 97, 4. A. 01; Damals, R. 99; D. schöne Wahn, R., 4. A. 01; Loras Sommerfrische, R., 2. A. 02; Die Treulosen, R., 5. A. 04; Frau Sensburg, 4. A. 04.

Perger, P. August, (k.), SJ., Apologetik.

Pe: LN. Charlottenlund, Dänemark. (Münster i. W. $^{17}/_{11}$ 39.) **V:** Ist röm.-katholisch echt evang.? 89; Zum Schutze d. Wahrh. 90/92; Erläut. Anmerkgen zu d. 4 Evangel. u. d. Apostelgesch. 93; Homilet. Predigten üb. d. sonn- u. festtägl. Evangel. 94, 3. A. 02; Kreuz u. Altar, 7 Pred. 95, 3. A. 04; D. Jesuit L. Nielssen, gen. „Klosterlasse" 96; D. Jesuiten in Madagaskar 99; Maria u. Joseph in d. hl. Schrift 00; Predigten auf d. Festtage 01; Auf der Grenzscheide zw. Zeit u. Ewigkeit 01; D. Jesuitenorden 03.

Perkmann, Joseph, ⁂, ✠, Dr. phil., GP. Wien XII, Ruckerg. 12. (Innsbruck $^{14}/_{7}$ 62.) **V:** Bildender Unterricht in den Sprachfächern I 94.

Perl, Ernst P. S. (Pf. Ernst Rügen), ÖF., Erz., Red. Wien I, Wipplingerstr. 11. (ebda $^{8}/_{5}$ 63.) **V:** Dollariaden 92.

Perl, Frau Henriette (Pf. Henry Perl, Mora), (k.), /, Nov. Bruck b. München, Am Mühlfeld, Villa 1. (Lemberg $^{24}/_{12}$ 45.) **V:** Novell. 77; Wagner in Venedig 83; Klip-

pen 92; Venezia 94; Venezian. Novelett. 95, 2. Serie 96; Briefe v. Mad. Jerôme Bonaparte, deutsch. 00; D. Oberammergauer Passionsspiel 00; Napoleon I. in Venetien 01.

Perl, Sigism., BP., Red. a. „Berl. Tageblatt". Berlin-Friedenau, Sponholzstr. 36. (Gleiwitz $^{23}/_{11}$ 33.)

Perlbach, Max, ♛, Dr. phil., Prof., Abt.-Dir. d. kgl. Bibl. Berlin. Regensburgerstr. 30. (Danzig $^{4}/_{11}$ 48.) **V**: Ältere Chronik von Olivia 71; Preuß. Regesten bis zum Ausgang des 13. Jahrh. 76; Dan. Manin u. Venedig 78; Quellenbeiträge z. Gesch. d. Stadt Königsberg i. M. A. 78; Pommerell. Urkundenbuch 82; Preuß.-poln. Studien 86; Statuten d. deutsch. Ordens 90; Prussia scholastica 95; Aus alt. Büchern d. Hall. Univ.-Bibl. 00.

Perlmann, Emil, Sozialwiss., Chefred. des „Artist". Düsseldorf, Pionierstr. 11. (Berlin $^{7}/_{4}$ 66.)

Perls, Arnold, BP., VBJ., Politik, ♛, ✉, Stadtverordn., Publizist, Red. d. „Berl. Ztg.". Berlin SW, Bellealliancestr. 70. (Tarnowitz $^{15}/_{1}$ 56.) **V**: Töchter-Almanach 75; Altdeutsche Götterlehre 76; Buch vom Küssen 76; Streifzüge 77; Herzensklänge, 3. A. 82; Konflikt 82; D. Deutsch-Freisinn. u. d. Leipz. Tageblatt 84; Stöcker u. sein Prozeß, 4. A. 85; Hammerschläge 87; Kampf geg. den Reichstag 87; Thronwechsel u. d. innere Lage 88; Kaiser Friedrich u. s. Regierung 88; Hausschatz gut. Gedanken 94; Gesch. d. Volkserhebung 98; Reichs- und Staatsbürgerbuch 01; V. Zopf zur Schnurrbartbinde 02. ()

Pernè, Frau Emma de, geb. Freifrl. v. Maasburg (Pf. Geraldus), (k.), VB., ✓. Salgó-Tarján, Ungarn, Bergbaukolonie. (Schönpriesen $^{2}/_{11}$ 52.) ()

Pernett, Friedr., s. Panstingl, Friedr.

Pernhoffer, Ant., VB., ✓, Dir. d. Filiale Graz d. k. k. Telegr.-Korresp.-Bureaus in Wien. Graz. Radetzkystr. 31 p. (Wien $^{20}/_{2}$ 50.)

Pernter, Jos. M., (k.), Meteorologie, Dr. phil., k. k. HofR., o. UP. u. Dir. d. k. k. Zentralanstalt f. Meteorol. u. Erdmagnetismus, korr. Mitgl. k. Akad. Wien XIX, Hohe Warte. (Neumarkt in Tirol $^{15}/_{3}$ 48.) **V**: Meteorol. Optik 02; Schöneks Prychrometertafeln 03; Wetterprognose in Österreich 04. **Ue**: D. Wetter v. Ralph Abercromby 94.

Pernwerth v. Bärnstein, Ad., ♆, Kultur- und Lit. ♛, kgl. GehR. München, Nymphenburgerstr. 191. (Würzburg $^{20}/_{5}$ 36.) **V**: Iterumque vivat academia, D. 78; Carmina burana selecta, D. 79; Ubi sunt, qui ante nos in mundo fuere? D. 81; Beitr. z. Gesch. u. Lit. d. deutsch. Studententums 82; In Duplo, D. 88; Imitata, D. 96.

Perron, P., s. Riecke, Osc.

Perscrutor, s. Walter, Gustav.

Perthen, Emil, (k.), Heimatk., Volkssch.-Lehr. Ober-Algersdorf, Bez. Tetschen, Böhm. (Tyssa $^{3}/_{2}$ 66) **V**: D. Hutberg b. Mertendorf u. dessen Umgeb. 96; Kulturgesch. Entwicklungsgang d. Gem. Algersdorf 97; 55 Jahre im Dienste der Schule 98. ()

Pesch, Christian, (k.), SJ, ✝, ⁂, Prof. Valkenberg, Holl. Limburg. (Mülheim a. Rh. $^{25}/_{5}$ 53.) **V**: Gottesbegriff in den heidn. Religionen des Altert. 85, d. Neuzeit 88 II; Christl. Staatslehre nach den Grundsätzen d. Encyclica v. $^{1}/_{11}$ 1885 87; Gott u. Gött. 90; Institut. propaedeuticae ad sacram theologiam 94, ed. III 03; Tractatus dogmat. De Deo Uno et Trino 95, ed. II 99; De Deo creante et elevante. De peccato originali. De angelis. De fine ultimo. De actibus hum. 95, ed. II 99; De Verbo incarnato. De b. V. Maria. De cultu Sanctorum 96, ed. II. 00; De Sacramentis i. gen. De Baptismo. De Confirmatione. De SS. Eucharistia 96, ed. II. 00; De Poenitentia. De extrema Unctione. De Ordine. De Matrimonio 97, ed. II. 00; De Gratia. De Lege Dei positiva 97, ed. II. 00; De virtutibus i. gen. De virtutibus theologicis 98, ed. II. 00; De virtutibus moralibus. De peccato. De Novissimis 99, ed. II. 02; Theol. Zeitfragen 00, 2. Folge 01, 3. Folge 02.

Pesch, P. Heinr. (Pf. Heinrich), (k.), SJ., Sozialpolitik. Luxemburg-Bellevue. (Cöln $^{17}/_{9}$ 54.) **V**: D. soz. Befähigung der Kirche 91, 2. A. 97; Wohltätigkeitsanst. d. christl. Barmherzigkeit in Wien 91; Liberalismus, Sozialismus u. christl. Gesellschaftsordg I, 1 93, 2. A. 97, I, 2 96, 2. A. 98, I, 3 96, 2. A. 00, II 1, 2 99, 2. A. 00.

Peschel, Emil, ♛, Lit. ♛, Sprachwiss., ✓, Dr. phil., HofR. u. Dir. des Körner-Mus. Dresden, Körnerstr. 7. (ebda $^{6}/_{7}$ 35.) **V**: Vollst. engl. Sprachlehre 61, 67; Exercises for Reading and Translating 62, 70; Unterrichtsbücher d. engl. Sprache; Wer Kinder liebt, G. 73; Körner Bibliogr. 91; Th. Körner u. d. Seinen 98 II. **H**: Th. Körner, Tageb. u. Kriegsl. v. 1813 93.

Peschel, Max, Ophthalmol., Dr. med., Prof. d. Augenheilkde, Augenarzt. Frankfurt a. M., Kaiserstr. 18. (Gr. Glogau $^{19}/_{6}$ 48.) **V**: Kants Philosophie 79; Keratoplastik 83; Orbitalnerven 93; Starextraktion 98; Cysticercus intraocularis 99; Dermoidcyste 04.

Peschier, Eugen, VB., Lit. ♛, Prof. a. D. Konstanz, Schützenstr. 10. (Genf $^{10}/_{7}$ 35.) **V**: Dichterbuch der franz. Schweiz 65; L. Geiger 71; Runeberg 81; E. Tegnér 82; An zwei Seen, G. 90; Petit Dict. classique 91. **Bearb**: H. B. de Saussure, Le Montblanc, m. Komm. f. d. Schule.

Peschkau, Emil, BP., ♆, ⊙, ✓, Roman,

Naturw., Kritik, Chefred. von „Reclams Universum". Groß-Lichterfelde, Dahlemerstr. 73. (Wien 19/2 56.) V: Ein- und Ausfälle, Hum. 82; Reiseabenteuer, Lsp. 82; Friedburg und Zwei Tanten, Nn. 83; Reichsgrafen von Walbeck, N. 83; Traum u. Leben, G. 83; Prinzessin 83; Miniaturen, 2. A. 84; Sommersprossen, Hum., 2 A. 84; Hinter dem Vorhang, N. 84; Aus Herz u. Welt, Hum. 84; Herr u. Frau Pieps, Hum. 86; Zeitglossen, Essays 86; Am Abgrund, N. 87; Frau Regine, N. 89; Primadonna u. and. Hum. 90; Noras Roman, N. 91; Die Siegerin, N. 91; Lebensrätsel, N. 93; Unsere lieben Frauen, Hum. 95; Moderne Probleme, Essays 95; Narren u. Närrchen, Hum. 96; Ramadou, Lsp. 97; Furcht vor dem Leben, N. 97; E. Politik, N. 97; D. Ärmsten, N. 97; Liebestränke, Lsp. 98; E. Kampf ums Glück, Lsp. 98; Familie Skram, N. 98; Welt, Weib u. Wagenpferd, Hum. 99; Allerlei Menschen, N. 99; Ein mod. Märtyrer, N. 00; Leidenschaft, N. 02; Die Stadtfraubas, N. 02.

Peschmann, Max (Pf. Max Waldenburg). ✠, bes. schles. Dialektdichtg, ⊙, Juwelier. Waldenburg, Preuß.-Schl., Friedländerstr. 4. (ebda 26/6 52.) V: De Pfingstreese, Erz. 97, 2. A. 99; Spoaß muß sein, G. 99, 2. A. 04; Fidele Feste 99; 's Iberbraat'l 01; Frisch vo der Laber, G. 03; Bunte Blätter, Scherz u. Ernst in Vers u. Prosa (hochd.) 03; Der Leierkasten, Heiteres und Ernstes f. Gesellschaft u. Haus (hochd.) 03 f.

Pesendorfer, Franz, (k.), ⚗, Ing. chem., Adjunkt i. städt. Sprudelsalzwerke. Karlsbad, Böhm., Kaiser Franz Josefs-Quai 720. (Gmunden, OÖstr. 28/4 74.) *

Pesendorfer, Friedr. Jos. (Pf. Friedr. v. Traunsee), (k.), 𝒻, Geistl. Rat, Dir. d. Druckereien d. kathol. Preßvereins Dompred., Red. v. „Ave Maria", der „Kath. Blätter" u. v. „Kl. Ave Maria". Linz a. D. (Gmunden 9/3 67.) V: Gold. Alphabet für christl. Mädchen, 12. A. 03, f. christl. Jünglinge 93, 8. A. 05; Immakulatarosen, Ged. 93, 2. A. 04; Reiseerinnerungen aus dem schönen Frankreich 95; Geistl. Kurzweil 97, 3. A. 03; Beim Pfarrach in Bertsham 98; Grabschriften u. Sprüche für Sterbebilder 02; In die Siebenhügelstadt 03; Vom Donaustrand ins heil. Land 04; Der Inschriftendichter 05.

Pesserl, Franz, ☙, Essay, Kritik, Radsport, Dr. jur., Advokat. Graz, Pestalozzistr. 1. (ebda 31/8 70.)

Pestalozzi, Joh. Stuttgart, Hasenbergsteige 22. V: Was ist die Heilsarmee? 86; Innere Mission 89; Pred. aus dem 36. Kathol.-Kongreß 89; Christl. Schreiben an d. Kaiser 89: E. neue Gefahr für die Kirchen d. prot. Deutschland 90; D. ev.-soz. Kongreß 90; Offenes Schreiben a. den Reichstag 90; E. Appell an d. neuen Chef d. Kultusmin. u. d. Ob Kirchenrats 91; Verschärfung d. gegenw. Notlage 91; Antichristentum 92; Vertiefte Gottes-, Welt- u. Selbsterkenntnis; D. große Bedürfn. d. Christenh. u. der Kirche unserer Tage 02. H: Wächterstimme 80/91; Das freie Wort 92/95. ()

Peter, Frl. Eva Hermine (Pf. Hero Max), FDS., ✠, Skizzen, ⊙. Freiburg i. B., Schwimmbadstr. 20 I. (Meiningen 26/2 63.) V: Das Buch Eros, G. 95; Um Mitternacht, neue D. 00; Maja, E. 01. ()

Peter, Hugo, Red. d. „Ratgeber für Amateur-Photogr." u. d. „Lehrmittel-Sammler". Halle S., Alte Promenade 35.

Peter, Joh., ✠, Erz., 𝒻, 🖹, Essay, Lehrer. Prachatitz i. Böhmerw. (Buchwald 23/2 58.) V: Charakter- u. Sittenbilder aus d. Böhmerwalde 86; Buchengrün 87; Wildfarren 89; Dorfgeschichten aus d. Böhmerwald 89; Junges Blut 91; Unscheinbare Hilfsmittel und Wege der Erziehung 92; D. Poet im Dorfschulhause 94; Waldmeister u. Enzian 96; Tanne u. Rebe 97; Im tiefen Keller 02; Der Schelm aus d. Böhmerwald 03; Granit und Gneis 03. ()

Peter, Johs., Pfr. Chemnitz, Sa., Senefelderstr. 13 II. (Pirna 26/8 61.) V: Kirche u. theologische Wissenschaft 00.

Peter, Frau Juliane Richarde, geb. Reinhardt, ✠ u. Märchen. Schkölen b. Naumburg a. d. S. (ebda 3/9 43.) V: Haideblüten 96 f. II; Glockenklänge 97; Wegzeichen 98; Scheidegrüße 98; Märchen u. Allerlei für Klein u. Groß 98; Auf dem Kreuzpfad 00; Am Angerbach 00; Fahrewohl 04.

Peter, Rudolf, klass. Altert.-Kde, Dr. phil., Oberbibliothekar d. Kgl. Bibl. Berlin NW 40, Scharnhorststr. 34 a. (Leobschütz 11/3 57.) V: Quaest. pontifical. specimen.

Petermann, Hugo Ernst, (k.), PA., Roman, 𝒻, ✠, Politik, 🖃, ⁂, ∩. Wien IX, Nußdorferstr. 40. (Freudenthal 19/2 61.)

Petermann, Reinhard E., Naturwiss., Touristik, ◍. Wien XVIII, Gürtelstr. 116. (ebda 22/1 59.) V: Führer durch Dalmatien 99; Im Bereiche der Schneebergbahn 00; Im Bereiche d. Wechsels 01; Wanderungu in den östlichen Niederen Tauern 03.

Petermann, Th., Politik, 🖃, Dr. jur. h. c., Prof., Geschäftsf. d. Gehestiftung, Hrsg. v. „Jahrbuch d. Gehestiftung". Dresden, Seidnitzerplatz 5 III. (Leipzig 28/7 35.) V: D. Gelehrtenschulen u. d. Gelehrtenstand 04.

Peters, Carl, Kolonialpolitik, Dr. phil. London SW, 68 Buckingham Gate. (Neuhaus a. Elbe 27/9 56.) V: A. Schopenhauer als Schriftst. u. Philos. 78; Untersuchungen z. Frieden v. Venedig 79; Willenswelt u. Weltwille 83; Deutschnational, 3. A. 87; D. deutsch-ost-afrik. Kolonie in ihrer Entstehungsgesch. u. wirtschaftl. Eigenart, 2.

A. 89; D. Deutsche Emin Pascha-Exped. 91; Gefechtsweise u. Exped.-Führg in Afrika 92; Äquatorial u. Südafr. nach e. Darstellg v. 1619 95; Das Goldene Ophir Salomons 95; D. deutsch-ost-afrik. Schutzgeb. 95; Mißbrauch d. Amtsgewalt 99; Im Goldland des Altertums 02; Sonne u. Seele 03; England u. die Engländer 04.

Peters, Eugen Josef, Gartenbau u. ✓, Reiseschildergn, /, **Ue:** FEI. Graz, Stubenbergg. 5. (Wien $^{8}/_{9}$ 45.) **V:** D. Beerenobst 79; Taschenlexikon f. Gärtner 80; Die Rose 86; Die Frühlingsblumen 87; D. Gemüsegarten 90; Die schönsten Schling- u. Kletterpflanzen 93; Das Beerenobst unserer Gärten 02; Der Gemüsegarten 03; Die Gartenlaube 03.

Peters, Fritz, Roman, LandGR. Mülhausen, Els. (Thalberg $^{28}/_{10}$ 49.) **V:** Übergangszeiten i. d. Reichslanden, R. 84; Sagen u. Märchen a. Lothring. 87; Andere Übergangszeiten, R. 88; Märchen a. Lothr. 88; Onkel August, R. 92; Kreissekretärin, R. 92; v. Meier mit 'nem Jot, Lsp. 98.

Peters, Georg, ⊙, Dr. med., Königl. Kreisassistenzarzt. Helgoland. (Swinemünde $^{8}/_{4}$ 65.) **V:** Beschreibung e. Sympus apus 92; Fata Morgana, Dr. 93; Der Professor, R. 96; Heinr. Kirchbach, Sch. 97; Ostseebad Heringsdorf 98; Leopardi, Dr. 04.

Peters, Hans, s. Braunschild, Alex.

Peters, Herm., ✗. Waldhausen vor Hannover, Güntherstr. 3. (Neuhaus a. Elbe $^{14}/_{12}$ 47.) **V:** A. pharmazeut. Vorzeit i. Bild u. Wort 86, 2. A. 91; N. F. 89, 2. A. 98; Anweisg z. Hausapoth. d. Laien 91, 3. A. 97; Apothekeneinrichtungen d. Vergangenheit u. Gegenwart 99; Der Arzt u. d. Heilkunst in d. deutsch. Vergangenheit 00.

Peters, Joh. B., Ψ, Dr. phil., Prof. Bochum, Neustr. 15. (Düsseldorf $^{2}/_{6}$ 42.) **V:** Krieg 70/71 71; J. Locke 72; Metrik u. Poetik, 4. A. 92; Deutsche Lyrik i. Lied 82; Lehrbuch der französ. Sprache 83, 3. A. 97; Engl. Grammatik 90; Materialien z. Übersetzen aus dem Deutschen ins Französische, 3. A. 03; Einführung in den franz. kaufmänn. Briefwechsel 98, 4. A. 05; Peters-Gottschalk, Kurzer Lehrgang der französ. Sprache f. Kaufm. Schulen 05.

Peters, Frl. Lisbeth, Erz. Rostock, St. Georgstr. 17. (Domaine Bredentin $^{18}/_{12}$ 39.) **V:** Erz. zu den heil. 10 Geboten 01; Erz. z. d. 7 Seligpreisungen 03.

Peters, Norbert, (k.), D., Prof. Paderborn. (Allendorf $^{5}/_{8}$ 63.) **V:** D. Prophetie Obadjahs 92; Die sahidisch-kopt. Übers. d. Buches Ecclesiasticus 98; Davids Jugend (1. Sam. 16—19) 99; Beiträge zur Text- u. Lit.-Kritik, sowie zur Erklärung der Bücher Samuels 99; Der hebr. Text d. B. Ecclesiasticus 02; Liber Jesu filii Sirach hebraice 04.

Peters, Theod., Dr. h. c., Ingen., Kgl. BauR., Dir. des „Vereins deutscher Ingenieure", Red. d. „Zeitschr. d. Ver. deutsch. Ingenieure". Berlin NW, Charlottenstr. 43. ($^{15}/_{11}$ 41.) ()

Peters, Frl. Wilhelmine (Pf. A. Fromm), Erz., Nov., /, Sprachlehrerin. Elbing, Heil. Geiststr. 24. (ebda $^{13}/_{10}$ 37.) **V:** Donnerlotte u. a. Nov. 88. ()

Petersdorff, Herm. v., ♛, Dr. phil., Kgl. Archivar. Stettin, Derfflingerstr. 5. (ebda $^{16}/_{1}$ 64.) **V:** Beitr. z. Wirtschafts-, Steuer- u. Heeresgesch. der Mark im 30j. Kriege 88; D. Vereine deutsch. Studenten 91, 3. A. 00; General J. A. v. Thielmann 94; Wie das Deutsche Reich geworden ist 95; Der erste Hohenzollernkaiser 97, 2. A. 97; Kaiserin Augusta 00; König Friedrich Wilhelm IV. 00; Friedrich d. Gr. 02; Königin Luise 03. **H:** Briefe von Gregorovius an den Staatssekretär H. von Thile 94.

Petersdorff, Rudolf, klass. Ψ, ♛, Dr. phil., kgl. GDir. Strehlen, Schles. ($^{17}/_{6}$ 45.) **V:** Diodorus, Curtius, Arrianus quibus ex fontibus ... hauserint 70; Beitrag z. Gesch. Alex. d. Gr. 72; C. Jul. Caesar num in bello Gallico enarrando nonnulla ex fontibus transscripserit 79; D. wichtigsten Punkte d. Methodik im gymnas. Unterricht 82; Eine n. Hauptquelle d. Q. Curtius Rufus 84; D. sozial. Gegensätze u. ihre Ziele 92; Übereinstimm. Nachr. über d. alt. Griechen u. Germanen aus Homer u. Tacitus I 97, II 02. ()

Petersen, Eugen, klass. Archäol., Prof. Rom, 28 Via di Monte Tarpeo. (Heiligenhafen $^{16}/_{8}$ 36.) **V:** Theophrasti characteres 59; Die Kunst des Pheidias am Parthenon u. zu Olympia 73; Vom alten Rom 98, 3. A. 04; Trajans Dakische Kriege nach d. Säulenrelief: I. D. erste Krieg 99; II. D. zweite Krieg 03; Ara Pacis Augustae 02; Comitium, Rostra, Grab des Romulus 04. **MitH:** Reisen in Lykien, Milyas u. Kibyratis u. s. w. 89; Städte Paumphyliens u. Pisidiens 90/92 II; D. Markus-Säule auf d. Piazza Colonna in Rom 96.

Petersen, Hugo, ⊙, Betriebsleiter der Fabrik Lazyhütte. Radzionkau, Schles. (Schwiesow b. Güstrow $^{14}/_{12}$ 63.) **V:** Herzog Gothland, Tr. 00.

Petersen, Wilh., ⊞, Dr. phil., Rektor, Tönning, Schleswig-Holst. (Kappeln, Schlei, $^{11}/_{12}$ 51.) **V:** Kl. engl. Gramm. 84; Lehrb. d. engl. Sprache 87, 2. A. 93; Geograph. Tabellen 91, 3. A. 02; D. neusprachl. Unterr. u. die mod. Reformbestrebgen 93; Engl. Lesebuch 97; Amt und Stellung des Volksschullehrers 03.

Petersilie, Alwin, BP., Staatswiss. u. Statist., Dr. d. Staatswiss., GRegR., Prof., Mitgl. d. Kgl. statist. Bureaus, Leiter der statist. Abt. d. Preuß. Zentral-Genossensch.-

Kasse. Berlin-Friedenau, Niedstr. 39. (Bremsdorf 1/11 47.) V: Öffentl. Volkssch. in Preußen 1878 82, Ges. Volksschulwesen im preuß. Staat 1886 (m. GObRegR. Dr. Schneider) 89; Statist. d. preuß. Landes-Universit. f. 86/87 bis 89/90, 90/92, 93/95, 99/00; Die Volks- u. die Mittelschulen 2c. im preuß. Staate 91 (mit Schneider); Die öffentl. Volkssch. 2c.; Die öff. Mittelsch. u. die höh. Mädchensch. 2c.; Die Privatsch. u. die sonst. bes. Schulveranstaltungen 2c. 91; Taschenkal. f. Verwaltgsbeamte (bis 1900 m. Frhr. v. Fircks, seit 1905 m. Erich Petersilie) 91 ff.; D. öff. Unterrichtswesen im Deutschen Reiche u. in d. übr. europ. Kulturländ. 97 II; D. nied. Schulwesen in Preuß. (m Schneider) 96/98; Mitteil. z. deutschen Genossenschaftsstatistik 01 ff.

Petersilie, Erich (Pf. Erich Erichsen), BP., ✉, Statistik, Dr. d. Staatswissenschaft., Hilfsarb. im Kgl. Lit. Bureau des Staatsminist. Berlin-Steglitz, Fichtestr. 55. (Berlin 14/12 77.) V: Verborgene Schuld, R. 00; Sonnenuntergang, Dr. 00; Maria, Dr. 01; Taschenkal. f. Verwaltungsbeamte (seit 1905 m. Alwin Petersilie).

Petersen, Friedr. Carl (Pf. Ein Deutsch-pariser, Petrus Schwarz), VB., /, Essay, Roman, Nov., Ue: EFH u. aus DEH ins Franz. Blainville, Depart. Manche, via Paris u. Coutances. (Emden 6/1 29.) ()

Peth, Jak., PA., Theater♛, /, Chefred. d. „Zweibr. Ztg." Zweibrücken. (Mörstadt 25/6 56.) V: Erinnergsblatt an Jahn 78, 2. A. 86; Gesch. d. Theat. u. d. Musik zu Mainz 79, Nachtrag 83; Gesch. d. Turnver. Zweibrücken 86, Nachtrag 90. MitV: Pfälz. Blumenlese, Ged. u. Erz. 86.

Petong, Richard, ♛, ✉, 🏛, Dr. phil., RA. Cüstrin. (Tilsit 14/5 47.) V: Publizist. Lit. beim Beginn der Nymweger Friedensverhandlgn 70; Gründung u. ält. Einrichtung d. Stadt Dirschau 85; Volkswohlfahrtseinrichtgn in fremden Staaten, bes. in Dänemark I 91; Die preuß. Unterrichtspolitik v. Zeitalter Friedr. d. Gr. bis zu dem Regierungsanf. Wilh. II. 91.

Petri, Frl. Marie, christl. Volksschr., Nov. Braunschweig, Hochstr. 1. (Elberfeld 7/1 56.) V: Die Nachbarn, Erz. 95; Wohr is't, Lust. Stückschen 96; Marienblumen 99/02, 15 Hefte; Echte Minne, hist. Erz. 00; D. letzten Homburger, hist. Erz. 00; Durch Kampf u. Not, hist. Erz. 02.

Petrich, Herm., Lit.- u. Kult.♛, ✝, Superint. Gartz a.O. (Dopperphul 3/5 45.) V: Stargarder Skizzenbuch 77; Drei Kapitel v. romant. Stil 78; E. Ch. Bindemann 78; Pomm. Lebens- u. Landesbilder 80/87 II; Pomm. Missionsb. 86; Pastor u. Arbeiter 92; H. Th. Wangemann 95; M. Goercke 97; Deutsche Männer 98/01; Deutsche Frauen 03.

Petsch, Robert A. F. (Pf. P. Robert), Lit.♛, Volkskde, Dr. phil., UDoz. Heidelberg. (Berlin 4/6 75.) V: Neue Beiträge zur Kenntn. d. Volksrätsels 99; Formelhafte Schlüsse im Volksmärchen 00; Über Ludwigs Makkabäer 02; Üb. Ibsens Brand 02; Vorlesgn üb. Goethes Faust 03; Kleists Prinz von Homburg 03; Wagners Meistersinger 03. H: L. Ludwigs Makkabäer 01; Hebbels Herodes u. Mariamne 02.

Petschek, Georg, Dr. jur., Zivilprozeßrecht, Advokaturskandidat, tit. ao. UProf., UDoz. an der deutsch. Univ. Prag, Hibernerg. 44. (Kolin 20/7 72.) V: D. Zwangsvollstreckg in Forderungen nach österreich. Rechte I 01; Die Absindung d. materiellen Klagsanspruchs u. östr. Zivilprozeßrecht 03.

Petschenig, Michael, Lit., Ψ, Dr. phil., GP. Graz, Sparbersbachg. 13. (Großedling 1/9 45.) V: Victoris Vitensis hist. persecutionis African. provinciae 81; Q. Horatii Flacci carmina 83; Q. Horatii Flacci carmina selecta 85, 3. A. 00; Joh. Cassiani opera 86/88 II; Flavii Crescononii Corippi opera 86; Paulini Petricordiensis carmina 88; Maximiani elegiae 90.

Petter, Alex., Kunst- u. Kult.♛, Dr. chem., Kais. Rat, k. k. Konservator. Salzburg, Ludwig-Viktorplatz 7. (Agram 9/9 32.)

Petwaidic, Ludwig, DÖSchG., Red. d. „Neuen Deutschen Tagblattes". Wien VI, Mittelg. 6. (Wiener-Neustadt 5/4 76.)

Petzendorfer, Ludwig (Pf. L. v. Murnau), Humor, Alpines, HofR., Biblioth., Red. v. „Meggendorfers hum. Bl." Stuttgart, Panlusstr. 8. (Murnau 26/11 51.) V: Humorist. Naturgesch. d. alpinen Menschen, 2. A. 81; Schriftenatlas, 3. A. 98, Neue Folge 04.

Petzet, Christian, PA., Dr. phil. h. c., Chefred. a. D. München, Giselastr. 31 I. (Hof 1/3 32.) V: Russ.-Polen u. d. osteurop. Interessen 70; Kernworte Bismarcks 85; Unser Prinzregent 91; Bayerisch. Wahlreform 97; D. preuß. Ostmarken 98; D. Blütezeit d. deutsch. pol. Lyrik v. 1840—1850 02 ff.

Petzet, Erich, Lit.♛, Dr. phil., Sekr. d. k. Hof- u. Staats-Bibl. München, Giselastr. 25 II. (Breslau 3/5 70.) V: J. P. Uz 96; Das Heidelberger Bruchstück des jüngeren Titurel 03; Paul Heyse als Dramatiker 04. H: Platens dramat. Nachlaß 02; Platens Tagebücher 05.

Petzold, Anton G., Politik, Theater, Chefred. d. „Frankf. Oder-Ztg." Frankfurt a.O., Kaiserstr. 2a. (Breslau 10/10 71.)

Petzold, Max, O. Halle a. S., Ulestr. 3 I. (ebda 3/5 65.) V: Die Einzige, Sch. 96; Fremdlinge, Sch. 97; Der Zeuge, Sch. 98; Marienfäden, Sch. 99; Sonnenblind, R. 00; Das Alte stürzt, Sch. 04; Fritigil, Tr. 04.

Petzoldt, Joseph, ⁂, bes. naturwissenschaftl. Erkenntnistheorie, Dr. phil., G.-

ObLehr., ThSchDoz. Berlin. Spandau, Wröhmännerstr. 6. (Altenburg, S.-A. Novbr. 62.) V: Maxima, Minima u. Ökonomie 91; Einführung in die Philosophie der reinen Erfahrung: I. Die Bestimmtheit der Seele 00; II. Auf dem Wege zum Dauernden 04. *

Peucker, Karl, ⊕, Kartographie u. math. ⊕, Dr. phil., Leiter d. Geogr. Institut. von Artaria u. Co. Wien III/2, Geusaug. 47. (Bojanowo i. Posen 15/6 59.) V: Beiträge zur orometr. Methodenlehre 91; Atlas f. Handelssch. (m. Cicalek, Rothaug u. Zehden), Kl. A. 93, 3. A. 01; Gr. Ausg. (für Akademien) 97, 3. A. 02; Schattenplastik u. Farbenplastik 98; Übersichtskarten (in Neubearbeitg) d. Balkanhalbinsel, Österr.-Ungarns u. s. Teile, alljährlich, von Ostasien 04.

Peuker, Wenzel Jos., (k.), Homiletik, bischöfl. Notar, GP. Reichenberg, Böhm. (Rosenthal, Böhm., 28/9 42.) V: Vorträge f. d. stud. Jugend 80; Erbauungsreden f. d. stud. Jugend, n. F. 88; Sursum corda, libellus precum et hymnorum, ed. III. 94; Vorträge f. d. stud. Jugend, II. B. u. F. 02.

Peus, Heinr., Politik, Genossenschaftswesen, M. d. R., M. d. anhalt. Landtags, Chefred. d. „Volksbl. f. Anhalt". Dessau, Am Tivoli 4. (Elberfeld 24/7 62.) ()

Pfaff, Fridr., ♛ d. deutsch. Sprach, Lit. u. ⛭, Dr. phil., UBibl., Prof., Hrsg. d. „Alemannia". Freiburg i. B., Starkenstr. 1. (Darmstadt 21/11 55.) V: Romantik u. germ. Philol. 86; Festschr. z. 400jähr. Gedächtnis d. ersten Freiburger Buchdrucks 93; Deutsche Ortsnamen 96. H: D. Roman Tristrant u. Isalde 81; Arnims Tröst-Einsamkeit 83; Reinolt v. Montelban oder d. Heimonskind. 85; Volksbuch von d. Heymonskindern 87; Minnesang d. 12.—14. Jahrh. (in Kürschners Nat.-Lit.) 94; Die große Heidelb. Liederhandschr. 98.

Pfaff, Ivo, ⚖, (römisch. Recht), Dr jur., k.k.o.UP. d. deutsch. Univ. Prag-Smichow, Ferdinandsquai 15. (Hermannstadt 16/9 64.) V: Zur Lehre vom sog. in fraudem legis agere 92; Beitrag z. Lehre vom favor libertatis 94; Über d. rechtl. Schutz d. wirtsch. Schwächern in d. röm. Kaisergesetzgebung 97. H: F. Hofmann, D. Kompilation der Digesten Justinians 00.

Pfaff, Leopold, ⚖, Dr. jur., o.UP., Hof-R., Mitgl. d. HH. u. d. ReichsGer. Wien I, Am Hof 7. (Hermannstadt 12/11 37.) V: Geld als Mittel pfandrechtl. Sicherstellg 67; Kommentar z. österr. BGB. (mit F. Hofmann) 77 ff. II; Exkurse zum Kommentar (m. dems.) 78 ff. II; Z. Lehre v. Schadenersatz u. Genugtuung 80; F. v. Zeiller, Festrede 91; Die Klausel rebus sic stantibus in der Doktrin u. d. österr. Gesetzgebg 98. H: Arndts Pand., 80 ff., 10./14. A. (m. F. Hofmann); Krainz, System d. öster. Privatrechts 85/90 II, 2. A. 94; Slg der zivilrechtl. Erkenntn. d. (östr.) Oberst. Gerichtshofs, Bd. 21 ff., 85 ff. (m. a.).

Pfalz, Franz, /, ♛, ▮, Dr. phil., RealschDirekt. a. D., Prof. Leutzsch bei Leipzig, Hauptstr. 37. (Borsdorf 25/6 32.) V: Bild. a. d. deutsch. Städteben i. MA. 69; Literaturgesch. Lebensbilder 81; D. deutsche Lit.-Gesch. 83; Tabell. Grundriß d. Weltgesch., 11. A. 02; D. Gesch. in ihr. Grundzügen 93 IV; E. Knabenleben vor 60 J. 01; Fritz Spalteholz, d. junge Volksschullehr. 93.

Pfannenschmid, Heino, Kultur♛, Mythologie, Dr. phil., kais. Archiv-Dir. und Geh. ArchivR. Colmar i. E. (Lauenau 21/3 28.) V: Schlacht b. Mühldorf 63; Myth. Gestalt d. Tellsage 65; Weihwasser im heidn. u. christl. Kultus 69; Gesch. der K. Landesbibliothek zu Düsseldorf 70; Archiv d. Köln. Domkapitels 74; Archivwes. in Els.-Lothr. 75; German. Erntefest in heidn. u. christl. Kultus 78; Über Ordnung u. Inventarisierung des Gemeindearchivs 78; Über das Alter der Flößerei auf der Saar 81; Jus primae noctis 83; Duellanten 83; Alte Gebräuche im Elsaß 84; Handel Ludwig XIV. mit Colmar 83; Weihnachts-, Neuj.- u. Dreikgslied. a. d. ObElsl. 84; Fastnachtsgebräuche a. Els.-Lothr. 84; Erklärgsversuch einig. franz. a. d. Hexenwesen d. MA. bez. Ausdrücke 84; Ordale 85; Papsttum, Kirche u. Staat 96; Etymolog. Untersuch. üb. Velum-Fahrzeug 87; Pfeffels Fremdenbuch 92; Z. Gesch. der Geißler d. Jahres 1349 00.

Pfannenstiel, Alexand., PA., VB., /, Nov. Berlin W 15, Pariserstr. 52. (ebda 5/7 61.)

Pfannkuch, Wilh., M. d. R., Stadtverordneter, Redakteur. Berlin SW, Fidicinstr. 13. (Cassel 28/11 41.) ()

Pfannkuche, August, Volksbildungsw., Dr. phil., ev. Pastor. Osnabrück. (Neuendorf 9/6 70.) V: Was liest der deutsche Arbeiter? 00; Freie öffentl. Bibliotheken u. Lesehallen 04; Religion u. Naturwissenschaft im Spiegelbilde der Geschichte 05.

Pfannschmidt-Beutner, Frau Renate, Gedichte, Volksschriften. Berlin-Pankow, Schloßstr. 9. (Berlin 2/6 62.) V: Für frohe Kinderherzen 90, 4. A. 00; Kirchl. Festgrüße, Ged. z. Bildern v. Prof. Pfannschmidt 91; Gedichte 98; Aus d. Hochgebirg, Nn. 99; F. frohe Mädchenherzen 02; Volksschriften in Heftform.

Pfau, Karl Fr., PA., Biograph. ♛, buchh. Fachlit., popul. ⚷, Buchhändler, Red. d. „Buchhändler-Akademie". Leipzig. (Zwenkau 5/3 57.) V: Deutsch-franz. Buchh.-Korresp. 81, 3. A. 00; Deutsch-engl. B.-K. 82; Usancen-Kodex f. Buchhändl. 82; Prakt. Handb. für Buchhdlr 82, 4. A. 83; Buch berühmt. Buchh. I 85, 2. A. 86, II

86; (m. Corneli): Antwerpen 85|87; Deutschland auf d. Antwerp. Ausst. 87; Königin Luise 87, 3. A. 01; Biogr. Buchh.-Lex. 89, 2. A. (m. R. Schmidt) 99; Autoren-Verkehr 90; Buchh.-Fachbibl. 91|94 IX; Führ. v. Leipzig 91; Erinnerungen e. Buchhdlrs 94; Handb. der kaufmänn. Organisation III 2. A. 04; Lassalles Werke (Pseud. Erich Blum); Kaufmänn. Fachbibliothek XII; Der Spediteur 03; Die Praxis des Kaufmanns 04; Das Rechtslexikon des Buchhandels (m. Dr. Höhne) 04.

Pfaundler, Leopold, ∩, Dr. phil., o. UP. Graz. (7/2 39.) **V**: Die Physik d. tägl. Lebens 04. **Bearb**: Müller-Pouillet, Lehrb. d. Physik. (*)

Pfeffer, Georg, ♈, Dr. phil., Prof., Kustos am Naturhist. Mus. Hamburg, Papenhuderstr. 33. (Berlin 7/3 54.) **V**: (m. Strebel) Fauna mexik. Land- u. Süßwasser-Conchylien 78|82; Versuch über d. erdgesch. Entwickelg 91; Verwandlg d. Arten 94; Entwickelg 95; Fische v. Deutsch-OAfrika 96.

Pfeffer, Wilh., ☙, Dr. phil., rer. nat., med., o. UP., GHofR., Dir. d. botan. Instituts. Leipzig, Linnéstr. 1. (Grebenstein 9/3 45.) **V**: Bryogeogr. Studien aus d. rhät. Alpen 69; Entwickelg d. Keimes d. Gattg Selaginella 71; Physiol. Untersuchungen 73; Period. Bewegungen d. Blattorgane 75; Osmot. Unters. 77; Pflanzenphysiol. 81 II, 2. A. 97; Unters. a. d. Botanischen Institut zu Tübingen 81|88 II; Oxydationsvorgänge in lebend. Zellen 89; Z. Kenntnis d. Plasmahaut u. d. Vacuolen 90; Studien z. Energetik der Pflanze 92; Reizbarkeit der Pflanzen 93; Druck- u. Arbeitsleistg durch wachs. Pflanzen 93.

Pfeifer, Eduard, Politik, /, Dr. phil., Chefred. des „Tagesboten aus Mähr. u. Schles.". Brünn. (Rumburg 17/11 55.) **V**: Frau Eugenie, heit. Gesch.

Pfeifer, Martin, ☉, GP. Altenburg, Lindenaustr. 30. (Bibra 19/8 54.) **V**: Schmied v. Ruhla, Vst.; Periander, Tr.; Parole Frieden, Sch.; Armin, Schulaufführgn; Voigts Abenteuer u. Reisen.

Pfeiffer, Ernst, VBJ., Journalist, Hrsg. der Zeitungskorresp. Liebich und Pfeiffer. Berlin SW 47, Möckernstr. 80.

?**Pfeiffer**, Ernst, ☉, ♛. Hamburg. (ebda 18/2 62.) **V**: Der Gesandte, Lsp. 00; Hamburg während der Franzosenzeit.

Pfeiffer, F. v. (Pf. F. Fisi), Militär-Humoresken, Gen.-Major, Brigadekommandeur. Prag. **V**: Unter Kameraden, u. A. d. 1.—3. Folge 02, 4. Folge 02. ()

Pfeiffer, Maximilian, (k.), Lit., ♛, ♅, /, Dr. phil., Sekr. d. Staatsbibl. Bamberg, Fischg. 1/1. (Rheinzabern 21/12 75.) **V**: Amadisstudien 04. **H**: Mosaik 01; Literar. Warte 00|02.

Pfeiffer, Maxim. Georg (Pf. Ibicus), /, Kgl. Polizeikassierer. Dresden, Zöllnerstr. 43. (Zwickau i. S. 1/6 59.) **V**: Dresd. Pikanterien 87; Im Zauberreich 88; Welt u. Liebe, G. 90.

Pfeiffer, Otto (Pf. Austriacus), DÖ.-SchG., ÖF., Schriftsteller u. Maler, Red. u. Hrsg. d. „Ill. Flora" u. d. „Ill. Nützl. Blätter". Wien XVII, Bergsteigg. 9 (Kirchschlag, NÖstr. 6/750.) **V**: Mitteilgen über Spargelkultur; Ewiger Gartenbaukalend.; Führ. dch. d. Gartenbaulit. u. a. ()

Pfeiffer, Wilhelm, Lit♛, Dr. jur. et phil. Heidelberg-Neuenheim, Werderstr. 76. (Frankfurt a. M. 11/4 70.) **V**: Einige Bemerk. zur Aufführg d. Meistersinger 99; Über Fouqués Undine 03.

Pfeil u. Klein Ellgut, Joachim Graf v., Kolonialpolitik resp. Wirtschaftsgeogr., Dr. phil. h. c. Schloß Friedersdorf, Kreis Lauban. (Neurode i. Schl. 30/12 57.) **V**: Vorschläge z. prakt. Kolonisat. OAfrikas 87; Zur Frage d. Deportation n. d. deutsch. Kolonien 97; Studien u. Beobachtungen in der Südsee 99.

Pfeilschifter, Georg, Kirchen♛, D., o. ö. UP. Freiburg i. B., Karlsstr. 52. (Mering b. Augsburg 13/5 70.) **V**: Der Ostgotenkönig Theoderich d. Gr. u. d. kathol. Kirche 96; Die authent. Ausgabe der 40 Evangel.-Homilien Gregors d. Großen 00.

Pfeilschmidt, Hans, /, Kunstkrit., /-Redakt. d. „Kleinen Presse". Frankfurt a. M., Keplerstr. 43. (Dresden 9/2 56.)

Pfeilsticker, Alb. v., ☙, Statistik, Dr. med., ObMed.R. a. D. Stuttgart, Olgastr. 80 I. (Stetten 8/8 36.) **V**: Beitr. z. Pathologie d. Masern 63; D. Kinetsystem 79; Medizinalbericht v. Württ. f. 73|95.

Pfeneberger, Joseph (Pf. Jos. v. Nordenbach) (k.), ♛, /, Cand. theol. Linz a. Donau, Harrachstr. 7. (Natternbach 4/1 80.) **V**: Katholisch oder protestantisch? 02; Wahrheit, Freiheit, Bildung! 02. ()

Pfennigsdorf, Emil, ✝, Lic. theol., Pastor. Dessau. **V**: Christus im mod. Geistesleben, 7. A.; Fromm u. frei!, 2. A. u. m. a. (*)

Pfennigsdorf, Otto, ✝, Pastor. Dessau. **V**: Prakt. Christentum im Rahmen des kl. Katechismus Luthers, 3. A. III. Der christl. Glaube und das Gebet des Herrn. (*)

Pfersche, Emil, ⚖, Dr. jur., o. UP. Prag-Weinberge, Tylplatz 21. (54.) **V**: Privatrechtl. Abhdlgen 86; Interdikte d. röm. Zivilproz. 88; Irrtumslehre d. österr. Privatrechts 91; Gewerbl. Arbeitsverhältnis 92; Österr. Sachenrecht I 93. ()

Pfestorff, Robert von, s. Vogelsberg, Karl Robert.

Pfister, Alb. v., ♛, Dr. phil., GMaj. z. D. Stuttgart, Werastr. 10. (Münster bei Merg. 6/5 39.) **V**: Denkwürdigkeiten aus d.

württ. Kriegsgesch. 68; D. Milizgedanke in Württ. 83; König Friedr. v. Württ. u. s. Zeit 88; Kaiser Wilh. I., 4. A. 88; Herzog Magnus v. Württ. 91; Württ. Neujahrsbl. (3 Schwaben in fremden Kriegsdiensten) 95; Freiheit des Rückens, Allgem. Wehrpflicht, Öffentlichkeit des Strafgerichts 2c. 96; Aus dem Lager des Rheinbundes 1812 u. 1813 97; Aus d. Lager d. Verbündeten 1814 u. 15 97; Das deutsche Vaterland im 19. Jahrh. 00; H. Hausjakob 01; Pfarrers Albert, Fundstücke aus der Knabenzeit 01; Deutsche Zwietracht, Erinn. a. m. Leutnantszeit 1859—1869 02; Die Amerikan. Revolution 1775—1783, Entwicklgsgesch. d. Grundlagen z. Freistaat wie z. Weltreich unt. Hervorhebg d. deutsch. Anteils 04 II.

Pfister, Herm. v., Sprachforschg u. Wehrtum, Maj., ThSchDoz. Darmstadt, Heinrichstr. (Cassel 2/8 37.) **V:** Gesch. der thür. Truppen 1810/11 in Katalonien 66; Franz. Heerwesen 67, 70, 2. A. 77; Chatt. u. hess. Namen. 67; Bestrebgn a. d. Gebiete deutsch. Rechtschreibung 69; Gefecht der preuß. u. franz. Bat. im Spiegel ihrer element. takt. Fechtweise 70; Feldzug d. franz. Nordheers 1870/71 72; Feldzug d. Rheinheeres 72; Uns. Kriegskunstsprache 73; Allg. Bibliogr. d. Kriegswiss. 71/75 IV; Vorgesch. d. hochdeutschen u. suev. Stämme 75, 2. A. 77; Dutzend Ged. der hessisch. Kriegsgesch. 79; Chattische Stammeskde 80, Anh. 88; Dtsch. Wort — Volkes Hort 83; Sagen u. Aberglauben a. Hessen u. Nassau 85; Hess. Ehrenbüchl. 85; Idiotikon von Hessen 85; Ergänz.-Hefte 89, 93; England u. Irland 86; Verdeutschgs-Wörterbuch 89; Deutsche u. lat. Buchstaben 87; Gestaltg deutsch. Reichsgrenzen 87; Urgerman. Formenlehre 89; Verschiebg chatt. Sitze 90; Vom Ursprung d. Franken 91; Sprachl. Briefe gegen Zerrüttung uns. Formenlehre 92; Zur Frage weibl. Bestrebgn 94; Auch e. Seite sprachl. Zerrüttung 96; Germanen-Spiegel 96; Werktätige Verdeutschungs-Arbeit 98; Stammheitliche Deutschtumskde 00; Alt-Englands Ansprüche 02; Alldeutsche Stammeskunde 03.

Pfister, Oskar, †, Dr., Pfarr. Zürich. **V:** Die Willensfreiheit 04. (*)

Pflaum, Christoph David, wissensch. ⁂, Krit., Essays, Privatgelhrter. Tivoli (Rom), Piazza S. Croce 33. (Tremessen 14/4 74.) **V:** Militärpensionsgesetz d. Deutsch. Reichs u. 7 der wichtigsten Kulturstaaten 97. **H:** Einleitung in die Psychologie der Gegenwart 02; Psychologie der Musik 05.

Pfleiderer, Otto, †, Religions-⁂, D., o. UP. Groß-Lichterfelde, Marienplatz 7. (Stetten 1/9 39.) **V:** Die Religion 68 II, 2. A. 78; Moral u. Religion 72; Paulinismus 73, 2. A. 90; Fichte 77; Gesch. d. Relig.-Philos. von Spinoza b. z. Gegenwart, 3. A. 93; Relig.-Philos. auf gesch. Grundlage, 3. A. 96; Grundriß der christl. Glaubens- und Sittenlehre, 6. A. 98; Lectures on the influence of the Apostle Paul on the development of Christianity 85; D. Urchristent. 87, 2. A. 02; Entwickelung der protestant. Theolog. seit Kant 02. ()

Pfleiderer, Rud., †, Kirchen♛, Kunst- u. Lit.♛, Kritik, Dr. phil., Stadtpfr., Hrsg. u. Red. d. „Literar. Rundschau f. d. Evang. Deutschld". Ulm a. D., Frauenstr. (Nagold 25/7 41.) **V:** Einleitg in d. göttl. Komödie 71; Pius IX. 78; Stille Erdenwinkel 80; Dürer 84; Münster in Ulm, Monographie, 2. A. 05; Bibel mit Bildern 92/95 III; Attribute d. Heiligen 98; Christenbuch (mit Präl. Bilfinger u. Dr. R. Weitbrecht) 02; Das Münster z. Ulm und seine Kunstschätze, Lichtdrucktafeln mit Text 04. **Ue:** Dante, Göttl. Komödie 76.

Pfliegl, Anton (Pf. Erich Halden), DÖ.-SchG., VB., k. k. Gerichtsadjunkt. Korneuburg, Nied.-Östr., Albrechtstr. 18. (Obernberg a. Inn 20/6 69.) **V:** Das Treuringlein, M. in Versen 99; Ein Viatikum, Reisenovelle 00.

Pflips, Heinr., (k.), ✉, 🖋, Reise. Scherberg bei Aachen. (Manderfeld 18/12 60.) **V:** Prakt. Bienenbuch 87; Die soz. Wirksamkeit d. Ver. kl. Landwirte 89; Das romant. Durtal I 91; Anleitg z. Buchführg für den kl. Landmann 92; Wirtschaftsbuch f. denselben 92; Luxemburger Land 95. ()

Pflücker, Frl. Emilie, Märch., Jugenderz., 🖋, ♆, **Ue:** SF. Breslau, Theresienstr. 24 II. (ebda 22/1 44.) **V:** Märchenprinzessin (mit J. Mordtmann) 90.

Pflug, August, ✉, 🖋, ⛪, 🖪, Dr. phil., RegR. i. Reichsschatzamt. Berlin O, Memelerstr. 47. (Sollstedt 19/7 52.) **V:** Der ländl. Grundbesitz, ein Opfer d. Handelsfreiheit 78; Die bisherigen Wahlen zum Reichstag u. polit. Parteiströmungen 78; Erschließung d. Lüneburger Heide 90; desgleich. der Moorflächen 91; desgl. der öden Liegenschaften durch künstl. Aufforstungen 92; desgl. der sumpfigen Niederungen 95; D. deutsche Gartenbau u. d. Kampf um Zollschutz 92; Arbeiterfrage auf dem Lande 93; Getreide-Preisbildung in Deutschland 96; Organisation d. Saatenstandberichterstattung 92; Volksschulzwang als Reform uns. höher. Schulwesens 92; Leder-Herold, Jahr- u. Handb. für d. ges. Leder-Industrie 96.

Pflüger, Eduard, Physiol., Dr. med., o. UP., GMedR., Dir. d. Physiolog. Instituts, Hrsg. v. „Archiv f. Physiologie". Bonn-Poppelsdorf, Nuß-Allee 172. (7/6 29.) **V:** Fachschriften. ()

Pflüger, Max, ♛, RealschObLehr. Delmenhorst. **V:** Friedr. v. Gentz als Widersacher Napoleons I. 04. (*)

Pflugfelder, Atta (Albert), Novell., ♀, ♆, /, Literaturkritik. Essen a. Ruhr, Schäferstr. 14. (ebda 30/9 78.)

Pflugk-Harttung, Jul. Alb. G. v. (Pf. Jul. Harttung), BP., ♛, /, Dr. phil., UP. a. D. u. Kgl. ArchivR. Berlin NW, Spenerstr. 23. (Warnikow 8/11 48.) **B:** Stud. zur Gesch. Konrads II. 76; Anfänge Konrads II. 77; Norwegen u. d. deutschen Seestädte 77; Diplom. hist. Forschgen 79; Acta Pontificum Rom. 79, 83, 88; Urkunden d. päpstl. Kanzlei 82; Iter Italicum 83/84; Specimina Chartar. Pont. Rom. 85; Allgem. Weltgesch. 85/88; Perikles als Feldherr 85; Geschichtsbetrachtungen 89; Mein Fortgang von Basel 89; Untersuchungen zur Gesch. Kais. Konrads II. 90; Nitokris, Dr. 91; Krieg u. Sieg 70/71 95; Krieg u. Sieg, Kulturgesch. 97; Die Heere u. Flotten d. Gegenwart 96; D. Anfänge d. Johanniter-Ordens in Deutschland 98; Der Deutsche u. der Johanniter-Orden im Kampfe Ludwigs d. Bayern 99; Napoleon I., Republik u. Kaisertum I 00; Das Erwachen der Völker 01 II; D. Bullen der Päpste bis zum Ende d. 12. Jahrh. 01; Vorgesch d. Schlacht b. Bellealliance 02.

Pfohl, Ferd., /, Musikkritiker d. „Hamb. Nachr.". Bergedorf, Brauerstr. 30. (Elbogen 12/10 63.) **B:** Höllenbreughel als Erzieher 90, 9. A. 92; Quer durch Afrika 91, 3. A.; Bayr. Fanfaren 91, 3. A.; Führer d. Wagners Tannhäuser 91, 4. A. 00; d. Wagners Meistersinger 92, 3. A. 99; Mod. Oper 94; Nibelungen in Bayr. 97; A. Nikisch als Künstler u. Mensch 00; Beethovens Fidelio 00; Wagners Lohengrin 00; W.'s Fliegender Holländer 00; Parsifal 01; Tristan 01; West-Östliche Fahrten 01.

Pfordten, Hermann Frhr. v. d., Musik♛, Dr. phil., UDoz. München, Ohmstr. 7. (ebda 5/7 57.) **B:** Wagners Bühnenwerke in Sage u. Gesch. 93; Musikal. Essays 97, N. Folge 99; H. Vogl 00.

Pfordten, Otto Frhr. von der, ♀, Roman, Nov., Dr. phil. München, Franz-Josefstr. 38. (Frankfurt a. M. 23/5 61.) **B:** 1812, hist. Dr. 97, 2. A. 00; Michelangelo, hist. Genreb. 97; Mohammed, dr. G. 98; Fürst Bismarck, Gedenkrede 98; König v. Rom, hist. Dr. 00; Werden u. Wesen des hist. Dramas 01; Friedrich d. Große, hist. Dr. 02; D. Osterlinge, hist. Dr. 03; Das offene Fenster, R. 03.

Pförtner, Wilh., s. Bauer, William.

Pfülf, Otto, (k.), ♛, SJ. Luxemburg, Stadt. (Speyer 28/1 56.) **B:** P. Adolf v. Doß SJ., 87, 2. A. 00; H. v. Mallinckrodt 92, 2. A. 01; Kardinal v. Geissel 95/96 II: D. sel. Petr. Canisius 97; Kettelers Andacht zum Herzen Jesu 99; Bischof v. Ketteler 99 III; Jos. Linhoff 01.

Pfund, Max, BP., Red. d. „Berl. Lok.-Anz.". Charlottenburg, Rönnestr. 24.

Pfungst, Arthur Jos. (Pf. Arth. Cornelius), ♆, Epik, /, ⁂, ☊, Dr. phil. Frankfurt a. M., Gärtnerweg 2. (ebda 9/3 64.) **B:** Lose Blätter, G. 84, 2. A. 87; Laskaris, E.: I Laskaris' Jugend 90, 2. A. 95, II Der Alchymist 93, 4. A. (Volksausg.) 00; Neue Ged. 94, 3. A. 04; Poesie Scelte 00; Wer soll der deutsch. Gesellschaft f. ethische Kultur beitreten? 95; Ein deutscher Buddhist 99, 2. A. 00 (engl. 02); Aus der indischen Kulturwelt 03. **Ue:** Arnold, Leuchte Asiens 86; D. Sutta Nipata Uragavagga u. Kûlavagga 89 I; E. Banning, Polit. Teilung Afrikas nach d. neuest. internat. Vereinbarungen 90; T. W. Rhys Davids, der Buddhismus 98. **H:** Th. Schultze, D. Relig. d. Zukunft, 3. A. 01. ()

Philalethes, s. Kronenberg, Mor.

Philipp, Prinz v. S.-Coburg u. -Gotha (Pf. Kari-udo), F.M.Ltn., Hoheit. Wien I, Seilerstätte 3. (Paris 28/3 44.) **B:** Jagden in vier Weltteilen, 2. A. 87; Curiosités Orientales de mon Cabinet numismat. 91 u. 93; Médaille de la ville de Sultanije 91; Numismatique Orientale. — Deux monnaies inconnues du Rebelle Rum Muhammed (1626/27) 04; Tagebuch-Skizzen 92. **H:** Itinera Principis S.-Coburgi; Botan. Ausbeute-Wawra.

Philipp, Arno, VB., Red., **Ue:** Port. Porto Alegre, Brasilien, Rua 24 de Maio 14, 16. (Zwickau 11/1 70.) **Ue:** A d'Escragnolle Taunay; Innocencia, R. 00.

Philipp, Carl F. L., /, ♀, ♆, ♌, Theaterkritik. Hannover, Am Taubenfelde 11. (ebda.)

Philipp, Hugo (Pf. Walter Wolfg. Vidal), ♀, ♆, Nov., Ballade, Epos, Rezension, stud. phil. Charlottenburg, Bleibtreustr. 5. (Dortmund 2/2 83.) **B:** Ver sacrum, Ged. 02. ()

Philipp, Julius, Nov., Essay, Kritik. Berlin W 62, Kurfürstenstr. 113. (Dortmund 9/2 75.)

Philipp, Peter, DÖSchG., ♆, Roman, ♀, Magistr.-Rat. Wien XVIII, Alseggerstr. 28. (Landskron 25/7 47.) **B:** Deutsch. Klänge aus Ung., G. 67; Versinkende Welt, Dr. 77, 2. A. 92; Im Strome der Zeit, Dr. 81, 2. A. 92; Die beiden Fiedler, R. 90; Der Naturalismus in krit. Beleuchtg 92; Teufelsbadestube, Erz. 93; Welt u. Leben, G. 94; Nirwana u. Samsara, Ghafelen 02.

Philippi, Adolf, Publizistik, liter. u. Kunstkritik, Dr. phil., UP. a. D., GHofR. Dresden, Grunaerstr. 15 II. (Osterholz 11/1 43.) **B:** D. Frauenfrage 94; D. Student u. d. soziale Frage 96; Die Kunst d. Rede 96; Die Kunst der Renaissance in Italien 97; Die Kunst in Deutschland u. d. Niederlanden 98; D. Kunst d. Nachblüte i. Italien u. Spanien 00; Rubens u. d. Flamländer

00; Die Blüte der Malerei in Holland 01; Florenz 03.

Philippi, Felix, BP., ⚲, /, Krit. Berlin W, Regentenstr. 2. (ebda 5/8 51.) **V:** D. Münchener Oper u. d. Münchn. Schauspiel 84; Der Advokat, Sch. 85; Irrlicht, Sch. 86; Daniela, Sch. 86; Meereslenchten, Lsp. 87; Gaudeamus igitur, Lsp. 87; Dagmar, Sch. 87; Veritas, Sch. 88; Am Fenster, Lsp. 89; D. alte Lied, Sch. 90; Die kleine Frau, Sch. 91; D. verlorene Sohn, Sch. 92; Wohltäter der Menschheit, Sch. 94; Asra, Sch. 95; Der Dornenweg, Sch. 96; Wer war's?, Sch. 96; Mengersfelde, Sch. 97; Wunderquelle, L. 97; Das Erbe, Sch. 98; D. goldene Käfig, Sch. 99; D. Mission, Sch. 00; Das große Licht, Sch. 01; Das dunkle Tor, Sch. 02; Der grüne Zweig, Sch. 03; E. Faustsymphonie, Sch. 04.

Philippi, Fritz, Erzähl., Pfr. Breitscheid b. Herborn. (Wiesbaden 5/1 69.) **V:** Aus der Stille, Ged. 01; Hasselbach u. Wilderborn, Westerwälder Erzn. 02.

Philippovich v. Philippsberg, Eug., ✉, Dr., UP., Hrsg. d. „Wiener staatswiss. Studien" (s. 99). Wien XIX, Vegag. 4. (ebda 15/3 58.) **V:** Bank von England im Dienste der Finanzverwaltung 85; Bad. Staatshaushalt 68—89; Auswanderung u. Auswanderungspolitik i. Deutschld 92; Grundr. d. polit. Ökonomie I 93, 5. A. 03, II 1 99; Wiener Wohnungsverhältnisse 94.()

Philippson, Alfred, ❁, Dr. phil., o. UP. Bern. (Bonn 1/1 64.) **V:** Peloponnes 92; Europa (m. L. Neumann) 94; Thessalien u. Epirus 97; Griech. Inseln 01; Mittelmeergebiet 04.

Philippson, Martin, ♛, Dr. phil., UP. a. D. Berlin NW, Klopstockstr. 24. (Magdeburg 27/6 46.) **V:** Heinrich IV. u. Philipp III. 70 III; Zeitalter Ludw. XIV. 79, 2. A. 89; Gesch. d. preuß. Staatswes. s. d. Tod Friedr. d. Gr. 81 II; Westeuropa im Zeitalter Philipp II. 83; La contrerévol. relig. au XVIe siècle 84; Gesch. d. neueren Zeit 86 III; Hist. du règne de M. Stuart 91 III; Friedr. III. als Kronprinz u. Kaiser 93; Ministerium unter Phil. II., Kard. Granvella am span. Hofe 95; Kurfürst Friedr. Wilh. von Brandenbg 97 III; Max v. Forckenbeck 98; Leben Kais. Friedr. III 00.

Philips, Franz (fr. Ps. F. Haupt), ♆, Nov., ✉, zweiter Sekr. d. Deutsch. (nt.-lib.) Partei für Württemberg, Red. am „Schwäb. Wochenblatt". Stuttgart, Seyfferstr. 53. (Aachen 29/12 68.) **V:** Tage u. Jahre 01. **H:** Neuland 97/98; Magazin f. Lit. 00/03. ()

Philo vom Walde, s. Reinelt, Joh.

Philokartist, s. Lutz, R. M.

Philolithus Montanus, s. Heydenreich, E. K. H.

Pianta, Ludwig Josef, ⚲, /. Wien III, Marokkanerg. 3. (ebda 3/6 63.) **V:** Verlobt, Lsp. 91; Strohfeuer, Lsp. 94; Edelwild,, Sch. 01; Weiber v. Weinsberg, Lsp. 01; Parodien: König Lear 01; D. Räuber 01; Freischütz 02; Käthchen v. Heilbronn 02.

Piaz, Antonio dal, Önologie, Önotechniker, Red. der „Allg. Wein-Zeitung". Wien XVIII, Sternwartstr. 17. (ebda 28/3 47.) **V:** Weinbereitung und Kellerw. 78, 4. A. 99; Verwertg d. Weinrückst. 77, 3. A. 95; Cognac-Fabrikation 90; Champagner-Fabr. 91; Obstweinbereitung nebst Obst- u. Branntweinbrennerei 94; Handb. der praktisch. Kellerwirtschaft 96; U.-Lexikon f. Kellerwirtsch. u. Weinhandel 97; Konservierung v. Traubenmost, Fruchtsäft. u. d. Herstell. alkoholfreier Getränke 02; Taschenkal. f. Weinbau u. Kellerwirtsch. 05.

Piber, J., s. Jahn, Joseph.

Pichler, Franz S., (k.), Dr. jur., M. d. R. u. d. bayr. Abg K., Domkapitular. Passau, Steinweg 12. (Asenham 4/10 52.) **V:** D. Stellung d. Sozialdemokr. z. Religion, 3. A. 92; Antrag Kanitz 95; Z. Agrarfrage d. Gegenwart 97; Zentrum u. Landw. 98.

Pichler, Fritz, ♆, ♛, Dr. phil., ao. UP. Graz, Elisabethstr. 12. (7/7 34.) **V:** Ballad. 56; Christ. u. Else, N. 56; Runen u. Reime 75; Marg. v. Schweden, N. 80; Robinson, L. 82; Jugendweisen a. G. Bogensbergers Nachlasse 85; Brockmann, Sch. 86; Aias, Tr. 86; Meine Arria, N. 88; Der Müller am Anio, altröm. Kom. 93; Der Attentäter, Proverbe 95; Aus Sabbatha, R. 99; Der Frankfurter, N. 00.

Pichler, H. Alajos (vorm. Ps. Junius), Archival. Forschg, ✝, Politik, Red. der „Preßb. Ztg.". Preßburg, Primatialpalais. (Budapest 18/1 59.) **V:** Döllingeriana 92; Über das Geschlecht d. Wojeikows u. deren Abstammung v. den Hunyadys 95; Regesten z. Gesch. der österr.-ung. Kriegsverwaltg 98. ()

Pichler, Helene, s. Felsing, Helene.

Pick, Alb., Lit. ♛, Dr. phil., GObLehr. Meseritz. (Landsberg a. d. W. 15/5 52.) **V:** De vi atque usu adiectivi praedicativi 79; A. d. Vergangenh. d. ehem. Mainzischen Küchendorfes Hochheim 89; Über den Erfurter Maler Manasse Unger 90; Hohenzollern-Besuche in Erfurt 91; J. Dominikus 94; Schiller in Erfurt 98; Erfurter Theatervorstellungen in der guten alten Zeit 99; Schiller in Lauchstädt 99; Aus d. Zeit d. Not 1806—1815 00; Faust in Erfurt 02. **H:** Briefe d. Grafen Neithardt v. Gneisenau an Dr. J. Bl. Siegling 94.

Pick, Arnold, Psychiatrie u. Neuropath., Dr. med., o. UP. Prag, Jungmannstr. 14. (20/7 51.) ()

Pick, Behrendt, Numismatik, Dr. phil., ao. UP. Jena, Vorst. d. Herzogl. Münzkabinetts u. Bibliothekar. Gotha, Goethestr. 1.

(Posen 21/12 61.) V: D. antiken Münzen Nord-Griechenlands I, 1 98.

Pick, Paul, ASV., ♛, Vallendar b. Coblenz. (Rheinberg 28/9 73.) V: Aachen a. Bistum 94; Scènes de la vie de pension en Allemagne 95; Vallendar in Gesch. u. Sage 02, 03; Geb. 03; Reichspolitik der beiden Hohenzollern Joachim u. Albrecht von 1517—1521 03.

Pick, Phil. Joseph, Dermatologie, Hautkrankh., Dr. med., o. UP., Hrsg. der „Vierteljahrsschrift f. Dermatologie und Syphilis". Prag II, Jungmannstr. 41. (13/10 34.) V: Fachschr. ()

Pick, Richard, (k.), ♛, Stadtarchivar. Aachen, Michaelstr. 7. (Kreuzau 26/12 40.) V: Notizen z. Gesch. v. Eschweiler 61; Ein altes Lagerbuch von Bonn 70; Monatsschrift f. rhein.-westf. Geschichtsforschg u. Altert.-Kunde 75/81 VII; Anwesenheit Napol. I. in Rheinberg 1804 80; Materialien zur rhein. Provinzialgesch. 83; Stiftskirche zu Bonn 84; Bericht üb. d. Verwaltung d. Archivs d. Stadt Aachen 86/88 III; Aus d. Aach. Stadtarchiv 87/88 II; Aus Aachens Vergangenheit 95.

Pickartz, Joseph, (k.), lat. Sprachlehre, Redemptorist, Dir. d. Vaalser Studienanst. Vaals b. Aachen, Holland, Kirchstr. 2-3. (Floßdorf b. Jülich 27/9 67.) V: Syntaxis latina 01.

Picker, Gustav, VBJ., Begr. d. „Deutsch-Asiatischen Warte" i. Tsingtau, z. Z. Red. d. „Berliner Zeitg.". Berlin W, 15, Uhlandstr. 52. (Bochum 18/11 65.) ()

Pickl Witkenberg, Wilh., Genealogie, Heraldik, Offizier a. D., Hofstaatsbmtr i. Sr. Maj. Oberstkämmereramt. Wien VI, Pfaneng. 8. (Graz 5/6 66.) V: Kämmereralmanach 03. *

Piderit, Theod., Naturw., ♀, Dr. med. Detmold. (ebda 15/9 26.) V: Grundzüge d. Mimik u. Physiognomik 58; Gehirn u. Geist 63; Theorie des Glücks 67; Wissenschaftliches System d. Mimik u. Physiognomik 67, 2. A. 86, franz. 88; Kuriose Geschichten 72; Drei Bühnendichtungen, 2. A. 80.

Pielmann, W., s. Klaußmann, A. O. E.

Piening, Theodor, Dialektdicht., Dr. phil., Lehrer. Hamburg, Weidenstieg 4. (Meldorf 16/7 31.) V: Snack u. Snurren 55; De Reis naa'n Hamborger Dom, hum. R., 56, 11. A. 03; Luerfritz 66; Dat Hamb. Döntjenbooc 72; Hans u. Greten 73; Krischan Wehnke 74; Wat vörn Winter 76, 2. A.; Spaasige Vertelln 81; Praxis des Geschäftslebens 81, 3. A.; Krischan Wehnkes Abenteuer, Hum. 91; Der unbekannte Wohltäter, hum. R. 95; Jochen Putt u. Co., Hum. 96; Kiri, Hum. 98.

Pieper, Anton, (k.), Kirchen♛, D., o. UP.-Münster, W., Königstr. 24. (Lüdinghausen 20/3 54.) V: D. Propaganda-Congregation u. die nord. Missionen im 17. Jahrh. 86; Z. Entstehungsgesch. d. ständ. Nuntiaturen 94; D. päpstl. Legaten u. Nuntien in Deutschl., Frankreich u. Spanien seit d. Mitte des 16. Jahrh. 97; Die alte Universität Münster (1773—1818) 02. ()

Pieper, Aug., Sozialpolitik, Dr. phil., Generaldir. d. Volksvereins für das kath. Deutschland. M.-Gladbach, Rhnld, Barbarossastr. 23. (Eversberg i. Westf. 14/3 66.) V: Volksbildungsbestrebungen 99, 2. A. 05; Mäßigkeitsbestrebungen 00; Herabsetzg d. Arbeitszeit f. Frauen 02. H: „Der Volksverein" u. „Präsides-Korresp."

Pieper, Carl Gustav, ◍, Schutz des gewerbl. Eigent., Patentanwalt. Berlin NW 40, Hindersinstr. 3. (Mettmann 8/6 38.) V: Schwemmkanäle od. Abfuhr? 69; Quell- od. Flußwasser? 70; Wie steht die Städtereinigungsfrage? 73; Erfinderschutz u. d. Reform d. Patentgesetze 73; Die Mediziner u. Verwaltungsbehörden i. d. Städtereinigungsfrage 74 f.; Schutz d. Erfindungen i. Deutsch. Reich 77; Z. Reform d. Patentgesetzes u. d. Gebrauchs-Musterschutzes 90; Gewerbe- u. Industrieschutz 90/99 II; Sind die Industrieschutzgesetze verbessert? 91; Gesch. d. internat. Union f. d. Schutz des gewerbl. Eigentums samt Konvention und Staatsverträgen 95; Unsicherheit i. Patentschutz 99; Unsicherheit in Bedürfnissen u. Mittel z. Reform gew. Eigentumsges. 02. ()

Pieper, Lorenz, Sozialpolitik, Dr. oec. publ., Sekr. d. Volksver. f. d. kath. Deutschland. M.-Gladbach, Barbarossastr. 23. (Eversberg 15/5 75.) V: Die Lage d. Bergarbeiter im Ruhrrevier 03.

Pieper, Paul, popul. ✝, D. h. c., ev. Pfarrer a. D., z. Z. Irrenanstaltsgeistlicher. Gerresheim, Rheinl. (Mettmann 2/10 40.) V: Die Seligpreisungen d. Bibel u. d. Seligkeit 77; D. Verhältn. d. Besessenseins zum Irresein 91; Kirchl. Statistik Dtschlds 99, 2. A. 00. H: Evang. Gemeindeblatt f. Rheinland und Westf. 84/91; Wissensch. Beiträge z. Bekämpfung d. Alkoholismus 87/89; J. Hülsmann, Beitr. zu christl. Erkenntnis, 2. A. 90. Ue: H. Beecher-Stowe, Des Predigers Brautwerbung 01. ()

Pieper, Rudolph, (k.), Missionar. Puoly via Tsingtau, Deutsch-China. (Wipperingsen 3/4 61.) V: Unkraut 00; Chinesisches Bilderbuch 02; Allerlei a. China 01.

Pierson, Edgar, Lit♛, Kritik, ✍. Dresden, Waisenhausstr. 29. (Hamburg 14/3 49.) V: G. Kühne 89; Empfund. u. Gedachtes 90. ()

Pierstorff, Jul., ✉, Dr. jur. et phil., o. UP., GehHofR., Hrsg. der „Abhandl. d. staatswiss. Sem. zu Jena". Jena, Humboldtstr. 4. (Lübeck 9/3 51.) V: Lehre v. Unternehmergewinn 75; Frauenbewegg u. Frauenfrage 79; Denkschrift üb. d. Not-

wendigk. e. Reform d. Professorengehälter a. d. Univ. Jena 97; D. Carl Zeiß-Stiftg 97; Frauenberuf u. Frauenbildg (zus. m. Zimmer u. Wychgram) 99; Frauenarbeit u. Frauenfrage 00; Die Hinterbliebenen-Versorgg a. d. deutsch. Universit. 04.

Pietsch, Ludw., BP., Ethnographie, /, Prof. Berlin W, Landgrafenstr. 8. (Danzig 25/12 24.) **V:** Aus Welt u. Kunst 66; Orientfahrten 70; Kriegsbilder von Berlin bis Paris 71; Marokkobriefe v. d. deutsch. Gesandtsch.-Reise 78; Wallfahrt nach Olympia 79; Dtsche Malerei a. d. Münch. Jub.-Ausst. 88; Wie ich Schriftst. geworden bin I 94, 2. A. 98, II; Erinner. aus den Sechziger Jahren 96; Monographien: L. Knaus 2. A. 01, J. Herkommer 01; Aus der Heimat u. der Fremde 03; Aus jungen u. alten Tagen 04. ()

Pietsch, Paul, Germanistik, Dr. phil., a. o. UP. Greifswald, beurlaubt u. v. preuß. Kultusminist. mit der Leitung der krit. Gesamtausgabe (Weimar) d. Werke M. Luthers beauftr. Berlin W 30, Motzstr. 12. (Breslau 9/9 49.) **V:** Über d. Verwandtschaftsverh. d. oberfränk. Dialekte d. 9. Jahrh. 75: Entwurf e. systemat. Darstellg d. schles. Mundart im MA. von H. Rückert 78; Schles. Denkmäler d. deutsch. Schrifttums im MA. I (Trebnitzer Psalmen) 81; M. Luther u. d. hochd. Schriftsprache 83; Kampf geg. die Fremdwörter 87; Zur Behandlung des nachvokal. -n einsilbiger Wörter in der schles. Mundart (in Festschr. 96 f. unten). **H:** Luther, Werke, krit. Ges.-Ausg. (Weimar) Bd. 5. 7. 9. 11. 12. 14. 15. 16. 19. 20. 23. 24. 25. 27. 28. 29. 1891/04; Wiss. Beihefte z. Zeitsch. d. allg. deutschen Sprachver. 6—25 94/04; Festschr. z. 50jähr. Doktorjubelfeier K. Weinholds (m. a.) 96; Dtsch. Sprache Ehrenkranz. Was d. Dichter unserer Mutterspr. zu Liebe u. zu Leide singen u. sagen 98.

Pietsch, Theod., BP., Dr. phil., Red. d. „Schles. Ztg.". Berlin W, Friedrich Wilhelmstr. 13. (20/11 55.)

Pietschmann, Rich., altägypt. u. orient. ♛, Dr. phil., o. UP. u. Dir. d. Univ.-Bibl. Göttingen. (Stettin 24/9 51.) **V:** Hermes Trismegistos 75; Gesch. d. Phönizier 89. **Ue:** G. Maspero, Gesch. d. morgenl. Völker 77; Perrot und Chipiez, Gesch. d. Kunst im Altert.: Ägypten 84. ()

Pietzcker, Eduard, /, ✎, Red., Leiter d. lit. Bureaus f. Danzig u. Westpreußen. Danzig, Jopeng. 4 I. (Frankfurt a. O. 10/6 58.) **V:** De Cerevisia 80; Kohlenstoff 82; Norddtsches Wandern 88; Ostseestrandlieder 93; Sang an Hela 96; A. d. Forsthause, G., 2. A. 98; Aus d. Nänzlein des Spielmannes 98; Auf nach Danzig. Festsp. 99; Danzig an der Wende d. Jahrh. 99; Brösey 99; Deutsch. Michel, dein Schwert empor, Chinalied. 00; Strauchmühle 00; D. Glocken v. St. Marien 01, 3. A. 02; Zum 100jähr Jub. d. Danz. Stadttheat. 01; D. dtsche Tag 02; Führer durch Danzig 03; Kaiser Wilhelm-Denkmal 03; Kriegerdenkmals-Festschr. 04; Vademecum für Studierende und Professoren d. techn. Hochschule 04; Aus d. Lebens Maientagen, e. Liederzyklus 05.

Pietzker, Friedr., ✟, ⚔, GP. Nordhausen, Alleestr. 41. (Sondershausen 18/12 44.) **V:** Möglichkeit e. künstl. Universalsprache 89; Zudrang zu den gelehrten Berufsarten 89; Humanismus u. Schulzweck 89; Schule u. Kulturentwicklg 90; Gestaltg d. Raumes 91; Beitr. z. Funktionenlehre 99; Sprachunterricht und Sachunterricht vom naturwissensch. Standpunkte 00; Anleitung zur Auflösung eingekleideter algebraischer Aufgaben 03.

Pietzmann, Gustav, ◍. Hamburg 4, Sophienstr. 47 II. (Altona 5/7 74.) **V:** Die Beobachtungen d. Lufttemp. während der total. Sonnenfinsternis v. 22. Jan. 98 in Indien 03.

Pigge, Heinrich, (k.), ⁂, Dr. phil., Ob.-Lehrer am städt. Gymn. u. Realgymn. Münster i. Westf., Industriestr. 44. (Aschendorf 2/2 75.) **V:** D. religiöse Toleranz Friedrichs d. Gr. 99; D. Staatstheorie Friedrichs d. Gr. (in der Finke-Festgabe) 04. *

Pilati v. Tassul zu Daxberg, Eustachius Graf, Hauptm. a. D. Eden-Oranienburg b. Berlin. **V:** Etiketten-Plaudereien 04. (*)

Pilati v. Tassul zu Daxberg, Max Graf, Dr. jur., Verwaltungsgerichtsdir. a. D., Ob.-Leutn. a. D., Chef-Red. d. „Deutschen Warte". Groß-Lichterfelde, Bismarckstr. 19. (Liegnitz 20/5 51.) **V:** Der Herthasee, Dichtg 79. (*)

Pilcz, Mor. Eug. (Pf. M. Elliet), CP., Politik, Nov. Wien IX, Wasag. 11. (Szentes 8/9 36.)

Pilgrim, Harry v., BP., Krit., ✎, /, Red. M. d. „Deutsch. Reichs- u. Kgl. Preuß. St.-Anz." Berlin W, Luitpoldstr. 38 III. (Bochum 29/10 63.) **Ue:** Macaulay, Altröm. Heldenlieder 88, 2. A. 98.

Pilot, Anna, s. Ahrens, Anna.

Piltz, Adolf, ⚔, Dr. phil. Jena. (Ilmenau 8/12 55.) ()

Piltz, Ernst, ◍, Naturwiss., ✟, Ob.-Lehr. Jena. (Ilmenau 14/5 57.) ()

Piltz, Ottomar, PA., ✪. Maderno a. Gardasee, Ital. (Dresden 9/10 64.) **V:** Roswitha v. Gandersheim 89; Sommernächte am Gardasee 02; Gardasee-Führer 03, 5. A. 04; Veronaführer 05. **Ue:** Lucifer (mit Hartleben); ins Italien.: Alt-Heidelberg.

Pilz, Carl Gottl., ✟, Jugendschr., Ob.-Lehr. a. D., Dr. phil. Leipzig, Gust.-Adolfstr. 56. (Reichenau 4/8 21.) **V:** Die

kleinen Tierfreunde; Was Kinder gern hören; In der Ferienkolonie; Rosen u. Dornen a. Wege, 4. Erz.; Melitta, die kleine Tierfreundin; Ulrich u. sein treuer Caro; Die kleinen Reisenden: I Landschaftsbilder, II Städtebilder; Gruß an die Kinderwelt; Drei Kinderpred.; In der Sommerfrische (Tegernsee); Zukunft der Volksschule; Höchste Aufgabe d. Volksch.; Quintilian; Bilder aus dem Mutterleben; Pädagog. Blüten; Schulandachten; Briefe d. Schule a. d. Haus; D. Segen u. die Gefahren für uns. Jugend in Kleinkinderschulen, Kindergarten 2c.; Licht- u. Schattenbilder; Tagebuche. deutsch. Schulmannes; Kleine Denkrechner; Bibl. Dichtergarten; Heiligt die Freimaurerei; Säulen d. Maurerei; Glockenschläge, N. Folge 96; Hindernisse d. Maurerei; Maur. Blüten; Geist der Freimaurerei; Licht- u. Schattenseiten der Presse; Haus u. Schule; Hand in Hand; Die Perlen im Staube; Zur Geschichte der Päd. Gesellschaft; Cornelia, Elternzeitung (41. Jahrgang).

Pilz, Hermann, PA., ✠, /, Syndikus, Red. Leipzig, Südstr. 33. (ebda 13/11 56.) **V**: Herr Leutnant, Lsp. 78; Pfeil in der Rose, D. 79; Vier Jahreszeiten, D. 81; Rotbart, März. 82; Atheist, Erz. 82; Mr. Cumberland 84; Von allem etwas 85; Allerlei Kurzweil 86; Selbsthilfe im Kreditverkehr 86; Scheffel 87; Lose Gesellen, hum. Dichtgen 92; Schwirrendes Volk, hum. D. 92; Was muß der Bürger von Reich und Staat wissen? 94; Was muß der Schöffe u. Geschworene wissen? 93; Von Herz zu Herzen, ges. Dichtgn 96; König Albert, ep. Dichtg 96, 2. A. 98; Das BGB. 96; Das Recht der Mieter u. Vermieter 99; Vom Tabak u. vom Rauchen 99; Was muß der Kaufmann bei Konkursen tun 99; Wie führt der Kaufm. seine Prozesse 99; Paris amüsiert sich 99. (*)

Pincles, Stanislaus (Pf. Isaia v. Arendal), röm. Recht, Dr. jur., UDoz. Wien IX/4, Althanplatz 9. (Sanok 15/7 57.) **V**: Geltendmachung der Verl. über die Hälfte 95; Der Erwerb im redlich. Verkehr 96; Kosenamen auf — eles 00. ()

Pinelli, Frau Ada, geb. v. Treskow (Pf. Günther v. Freiberg), Nov., ✠, Roman, /, Kunstkritik, Ue: IEF. Wien XIII, Trautmannsdorfg. 21. (Berlin 31/3 40.) **V**: Aquarelle, R. 60; Fiamma, R. 68; Perle v. Palermo, R. 71; Hildebrandt u. Schirmer 71; Aus dem Süden, R. 72; König Phantasus 86; Dijonrosen, G. 88; Puderwolken 90; Don Juan de Marana, dr. G. 94; Gesch. aus Welschland, N. 95; Thorwaldsens Liebe, N. 95; Kinder d. Flamme, R. 96; Blonde Teufel, R. 00.

Pinn, Carl (Pf. Carpin), Essays, Dr. phil. Berlin W, An d. Apostelkirche 7 a I. (Bromberg 11/1 61.) **V**: Das Bildungsmonopol 91; Soz. Elend auf deutsch. Hochschulen 94; Das Examenunwesen 94; Des deutsch. Studenten Liebesleben 95; Der deutsche Student fin de siècle 95; Frauenstudium, Sittlichkeit u. Sozialreform 95. ()

Pinner, Adolf, ☭, Dr. phil., ao. UP., GRegR. Berlin NW, Luisenstr. 56. (Wronke 31/8 42.) **V**: Lehrbuch d. org. Chemie 72, 11. A. 01, d. anorgan. 74, 10. A. 98; Gesetze d. Naturerscheingn 87; Imidoäther 92.

?**Piper**, Bruno (Pf. Carl Piper), /, Sport, Kriminalistik, Roman, Humor. Dortmund. (Berlin 17/10 68.) **V**: Es mußte sein, R. 90; Berl. Verbrecherwelt 91; Berl. Halbwelt 92; D. Roman d. Athleten, R. 96; Tierbändiger Marco, R. 98.

Piper, Carl, s. Piper, Bruno.

Piper, Karl Anton, BP., Dr. phil., Red. von „Über Land u. Meer". Stuttgart, Schubartstr. 13 III. (Neubrandenburg 15/2 74.) **V**: D. Burschenschafter, Dr. 03.

Piper, Kurt, ✠, Essay. Kiel, Jungfernstieg 20 I r. (Altona a. Elbe 23/12 75.) **V**: Fegefeuer, G. 03.

Piper, Otto, Archäol., Rechts- u. Staatswiss., /, Nov., Dr. jur., HofR. München, Öttingenstr. 25. (Roeckwitz 22/12 41.) **V**: Recht d. Sponsalien 71; Reform uns. Verfassg 72; Rhein. Spaziergänge 80; Burgruine Stuer 87; Burgenkunde 95, 2. A. 05; Burgruine Wertheim 96; Ut 'ne lütt Stadt 98; (ps. P. Sincerns) Von d. glückl. Mecklenbg Verfassg 98; In 'n Middelkraug 00; Abriß d. Burgenkunde 00, 2. A. 04; Soll die Hohkönigsburg neu aufgebaut werden? 00; Die angebl. Wiederherstellung d. Hohkönigsburg 02; Österr. Burgen 02/05.

Piper, Paul, Germ., Dr. phil., GP. Altona, Lessingstr. 22. (Spremberg 14/3 44.) **V**: Leben Otfrids 77; Otfrid, krit. Ausgabe 78/82 II; Textausgabe 82/84 II; Sprache und Lit. Deutschlds bis zum 12. Jahrh. 80 II; Karte d. deutsch. Dialekte b. um das Jahr 1300 84; Libri confraternit. S. Galli Augiensis Fabariensis 84; Werke Notkers u. seiner Schule 82 f. III; Reformierte u. d. Mennoniten Altonas 93. In Kürschners deutsch. Nat.-Lit.: Ält. deutsche Lit. b. 1050 85, Deutsche Spielmannsdichtg 87 II, Geistl. Dichtg des MA. 87 II, Nibelungenlied 89 II, Wolfr. v. Eschenbach 90 IV, Höf. Epik 92/94 III, Kudrun 95. Die altsächs. Bibeldichtung (Heliand u. Genesis) 97; Nachträge zu diesen Bänden 97; Otfrid u. andre Weißenburger Schreiber d. IX. Jahrh. 98; Katalog d. Stadtbibl. zu Altona 99, 1. Forts. 00, 2. Forts. 04; Geeritt Roosen u. die Gesch. der Kriegsereignisse sein. Zeit 99; Die Hausmarken Schleswig-Holsteins 04.

Pipifax, s. Wulff, Leo.

Pirani, Eugenio di, BP., ✍, Mitarb.

d. „Kl. Journal" u. d. „Berl. Börsen-Courier". Charlottenburg, Carmerstr. 1. ($^{8}/_{9}$ 52.)

Pirani, Marcello di, ∩, ♐, Dr. phil. Charlottenburg, Carmerstr. 1. (Berlin $^{1}/_{7}$ 80.)

Pischel, Rich., Sanskrit♆, Dr. phil., GRegR., o. UP., Mitgl. d. Akad. d. Wissensch. Berlin-Halensee, Joachim-Friedrichstr. 47. (Breslau $^{18}/_{1}$ 49.) **V:** Kâlidâsas Çakuntalâ, The Bengâli Recension 77; Hemacandras Gramm. d. Prâkritsprachen 77/80 II; The Desinâmamâlâ of Hemacandra 80; The Assalâyanasuttam 80; The Theri-Gâthâ 83; Rudratas Çrngâratilakam 86; Vedische Studien (m. Geldner) I 89, II 97, III 01; Die Hofdichter des Lakshmanasena 93; Elementarbuch d. Sanskritsprache v. A. F. Stenzler, 7. umgearb. A. 02; Beiträge z. Kenntnis d. deutsch. Zigeuner 94. Gramm. d. Prâkritsprachen 00; D. Heimat des Puppenspiels 00; Katalog der Bibl. der Deutsch. Morgenländ. Gesellsch., I: Drucke (m. A. Fischer u. G. Jacob) 00; Materialien zur Kenntnis d. Apabhramsa 02.

Pischinger, Arnold, (k.), ♅, ♆, Dr phil., K. GP. Ingolstadt. (Euerdorf $^{16}/_{3}$ 68.) **V:** De arbitris Atheniensium publicio 93; Stille Stunden, G. 97; Der Vogelgesang b. d. griech. Dichtern d. klass. Altertums 01; D. Vogelzug b. d. griech. Dichtern des klass. Altertums 04.

Pisko, Alex., CP., Dr. jur., Red. d. „Österr. Volksztg". Wien I, Steirerhof 3. Wohnung: Wien I, Parkring 2. (Malaczka, Ung. $^{23}/_{9}$ 57.) ()

Pissin, Raimund, Kritik, ✓, ☉, Dr. phil., Strausberg II (bei Berlin), Kaiserstr. 123. (Berlin $^{25}/_{11}$ 78.) **V:** Otto Heinrich Graf von Loeben 04.

Pistohlkors, Harry v. (Pf. Henry Olaf), ⚿, ♂, Dr. phil., Red. d. „Balt. Wochenschrift" u. Sekr. des Livl. Vereins z. Förd. d. Landw. u. des Gewerbefleißes. Rittergut Forbushof bei Dorpat, Livland. (Rutligfer $^{27}/_{6}$ 70.) **V:** Wurzelkenntnis u. Pflanzenproduktion 98.

Pistohlkors, Frau Marie v., geb. Freiin Freytagh-Loringhoven (Pf. Iwan Delicz), DÖSchG., Roman, Nov., ✓, K. Russ. Wirkl. Staatsratswitwe, Exz. Görz, Österr. Küstenland, Corso Verdi 30. (Hamburg $^{21}/_{12}$ 58.) **V:** Sarmatenliebe, russ. Nn. 03; Durchs Fenster gesehen, Nn. u. Skn. 05.

Pistor, Erich, Dr. jur., Sekret.-Stellvertr. der Wiener Handels- u. Gewerbekammer. Wien IX, Viriotg. 7. (Graz $^{24}/_{8}$ 73.) **V:** D. internat. Handelskongreß in Philadelphia u. d. dortige Handelsmuseum 00; Das kommerzielle Auskunftswesen im modernen Verkehre 01; Durch Sibirien nach der Südsee 04. *

Pistorius, Fritz (Pf.), per Adr.: Herrn Herm. J. Meidinger. Berlin SW 61, Belle-Alliance-Platz 5. **V:** Tertianerzeit 03; Primanerzeit 04. *

Piwetz, Emerich (Pf. Sicinius, Peccator), Journalistik, ⚿, Volksschullehrer. Groß-Jedlersdorf bei Wien. (Lischau i. Böhmen $^{9}/_{8}$ 61.)

Piwonka, Wilhelm Ritt. v., (k.), DÖ.-SchG., Politik, k. k. Finanz-ObKommissar. Wien XVII, Hernalsergürtel 37. (Kuttenberg, Böhmen, $^{23}/_{1}$ 53.) **V:** Die Judenfrage u. ihre Lösung 94; Die Sache liegt so einfach 95; Wozu? eine polit. Studie 96; Für meine Landsleute 97; Der letzte Versuch 98; Der Besiegbare 98; Unrecht, Worte d. Abw. 99; Unter rot-weißem Banner 00; Die christl.-soziale Partei in Österr. 01; Schädlinge d. Deutschtums 02; Antisemitisches, eine Weihnachtsgabe f. d. christl.-arischen Völker 03. ()

Pizzighelli, Cajetan, ⚔-♚, k. u. k. Hauptmann a. D., Hofsekr. S. D. des reg. Fürst Liechtenstein. Wien I, Johannisg. 1. (ebda $^{24}/_{12}$ 46.) **V:** Gesch. d. k. k. 1. Inf.Regts 81; des 7. Hus.Rgts 96; d. 6. Hus.Rgts 97; des 4. Drag.Rgts 01; des 10. Drag.Rgts 03; des 2. Hus.Rgts 05. **MitV:** Gesch. des 2. Drag.Rgts 95; 12. Ulan.Rgts 00.

Pjetschka, Paul (Pf. Buol de la Ferre, Harry Cradok), (k.), ✓, ♅, ☉, ⚿, Ethnographie, Lehr. Ober-Waldenburg, Schles. (Breslau $^{5}/_{11}$ 65.) **V:** Heuscheuerstroh 91; Brockenblumen und Hexenpillen 92; Ratgeber für Lehrer 94; Tagebuch ein. schles. Jägers 05; Was d. alte Hauer Vater Gottfried erzählte! 05; Die verlorene Tochter, Dr. 05.

Placzek, Baruch (Pf. Benno Planek), Dr. phil., mähr. LandesRabb., ObRabb. Brünn, Talg. 16. (Weißkirchen $^{2}/_{10}$ 36.) **V:** In Eruw 67; Stimmungsbilder 73; Die Affen 82; Vogelgesang 84; Wiesel u. Katze 88; D. Tackif, N. 96; Vogelschutz 97; Zur Klärung . . . 01; Kopf u. Herz 03. ()

Placzek, Siegfried, forensische ⚷, Dr. med., Nervenarzt. Charlottenburg, Kleistr. 7. (Schwersenz $^{24}/_{9}$ 66.) **V:** Das Berufsgeheimnis d. Arztes 93, 2. A. 98; D. mediz. Wissensch. in den Ver. Staaten 94; E. deutsch. gerichtsärztl. Leichenöffnungsverfahren 03.

Plahn, Hermann (Pf. Appiani), ☉, Pflanzenphysiologie, Chemiker. Friedrichswerth i. Thür. (Schweidnitz i. Schl. $^{2}/_{3}$ 65.) **V:** Carthalo, histor. Dr. 92; Die Wette, Lsp. 92; Klänge d. Herzens, G.

Planck, Gottlieb, ⚖, Dr. jur., o. HonP., WGehR., Exz. Göttingen, Hainholzweg 42. ($^{24}/_{6}$ 24.) **V:** D. rechtl. Stellung d. Frau nach dem BGB. 99; Komm. z. BGB. nebst Einf.Ges. 97/02. ()

Planck, Benno, s. Placzek, Baruch.

Planer, Oskar, Lit. ♛, Kaufm. Lützen. (ebda 2/3 54.) **V**: J. G. Seume (mit C. Reißmann) 98, 2. A. 05.

Plange, Theodor J. (Pf. Theodor Wolfgang), **Ue**: F. Paris, Rue Chaveau Lagarde 14. (Essen a./Ruhr 13/1 59.) **Ue**: Hanotaux, Geschichte des zeitgenöss. Frankreichs 03; Romane von Willy, Jane de la Vaudère, Talon, Formont u. s. w.

Planitz, Ernst Edler v. der, BP., ♆, ⊙. Berlin SW, Kreuzbergstr. 22. (Norwich 3/3 57.) **V**: Dragoner v. Gravelotte, E. 86; Königsmärchen, E. 87; Epos d. Privatdoz., humor. E. 88; Volle Wahrheit 89; Verschämte Lieder 90; Vergessene Geschichten 91; Mumie, P. 92; Geheimnis d. Frauenkirche, R. 93; Minnelieder 93; Weiber v. Weinsbg, E. 97; D. Hexe v. Goslar, E. 98; Das Melophantasma 99; D. Weihe d. Reichs 99; D. graue Reiter 99; Gebet i. Sturm 99; Der letzte Königsumritt 00; Der Sturm auf Bionville 00; Die Lüge v. Mayerling 00; Denkschrift d. Baronin Vetsera 00; Joh. Orths Schicksal 01; Roman d. Prinzess. Coburg 01; Großmamas Weihnachten 01; Heldentod 02; Gebet e. Mutter 02; Zum 4. Mal verlobt, P. 02; Liebschaften, Erz. 03; Thronflüchtig 03; Die Elf von Wesel 03; D. Esel vor Gericht, Lsp. 04; Heimkehr des Geliebten, Sgsp. 04.

Planitz, Franz Gerhard, Kirchen♛, Pfarrer. Obercrinitz, Sachs. (Collm 4/8 63.) **V**: Los von Rom in der früheren Geschichte der Kirche in Böhmen 00; Zur Einführg d. Reformation in den Ämtern Rochlitz u. Kriebstein 04. *

? **Plaschke**, Fräul. Olga, Biographie, novellist. u. histor. Skizzen. Königsberg i. Ostpr. (Rittergut Ottern, Ostpr.) **V**: Amalie Joachim 99; V. wiedergewonnenem Augenlicht 02.

Plaeschke, Moritz, ♆. Crefeld, Hochstr. 72. (Düsseldorf 29/7 47.) **V**: Kriegstagebuch in Liedern 71; Ged. 87, 4. A. 01; Aus Deutschlands Schmerzenstagen 87; D. Linderhof, D. 89; Eisenkönig, E. 90.

Plaßmann, Jos., ✈, Dr., GObLehr. u. Univ.-Lektor. Münster, W., Nordstr. 19. (Arnsberg 24/6 59.) **V**: Beobacht. veränderl. Sterne 88/01 VI; D. veränderl. Sterne 88; Vadem. astron. 89; Die neuest. Arbeiten über d. Merkur 90; Meteore u. Feuerkugeln 90; 2 Verz. v. Meteorbahnen 91; Jupiter 92; Himmelskunde 98; Ist Mars e. bewohnter Planet 01; Unters. über d. Lichtwechsel des Granatsterns 04. **H**: A. Hoffmann, Mathem. Geogr., 5. A. 03, Planimetr. Aufgabensig, 5. A. 95.

Plate, Ludwig Hermann, ♈ (allgem. Biologie u. Abstammungslehre, Dr. phil., UP. u. Kustos am Inst. f. Meereskunde. Berlin, Beethovenstr. 1. (Bremen 16/8 62.) **V**: Bedeutung des Darwinschen Selektionsprinzips u. Probleme der Artbildung 00, 2. A. 03.

Platen, Curt, Politik, /, Chefred. des „Gen.-Anz. f. Hamburg-Altona". Hamburg-Eimsbüttel, Sedanstr. 8 I. (Rothenburg o. L. 11/6 72.)

Platen, Paul, ObLehr. am Vitzthumschen Gymn. Dresden. **V**: Der Ursprung der Rolande 03. (*)

Pläter, Nic., s. Rost, Bernh.

Plath, Konrad, klass. u. deutsche Archäologie u. ♛, Dr. phil., Landesbibliothek. Wiesbaden, Wilhelmstr. 20. (Berlin 24/8 65.) **V**: Die Königspfalzen der Merowinger u. Karolinger: Einleitung 92, I. Dispargum 94; Ernst Curtius u. die Erforschung des deutschen Altertums 97; Het Valkhof te Nijmegen en de nieuwste opgravingen 98. ()

Plato, Fritz, ∩, ⚙, Dr. phil., Kais. RegR., Mitgl. d. Normal-Eichungskomm. Berlin N, Schönhauser-Allee 149 II. (7/10 58.) **V**: Beitr. z. Behandlg d. Distanzmessungen am Himmel 85; Tafel z. Umrechng d. Volumenprozente in Gewichtsprozente u. d. Gewichtsproz. in Volumenproz. bei Branntwein 94, 2. A. 01; Anleit. z. Misch. v. Branntwein nach Maß u. Gewicht mit dem Volumen- u. dem Gewichtsalkoholometer 95; Die Dichte, Ausdehnung u. Kapillarität reinen Rohrzuckers i. Wasser 00. ()

Plattensteiner, Richard (Pf. Robert Palten), ♆, ⊙, /, Dr. phil. Wien III, Reisnerstr. 3. (ebda 18/3 78.) **V**: Empfundenes, Ged. 02, 2. A. 03; Franz Stelzhamer, biogr. u. liter. Würdigung 03, 2. A. 05.

Platter, J. C., /, tirol. Landschaftsschild., Hochlds-Nov., Sekr. d. Tirol. Landesverb. f. Fremdenverkehr. Innsbruck, Speckbacherstr. 19. (Thnins 17/8 58.) **V**: Führer auf d. Bozen-Meraner Bahn 81; J. Eisenstecken, Biog. 84; Mendel-Führer 86, 3. A. 97; Bozen-Gries 88, 5. A. 00; Raut'n u. Rosmarin, N. 92, 2. A. 05; Graf u. Saltnerstochter, N. 93; Schlösser u. Burgen in Tirol 95; Ins Überetsch, Monogr. 99; Berg- u. Talfahrten in Tirol 01; Georg Hatzl, Biogr. 01; Innsbruck, Landschaftsschilderg 03.

Platter, Julius, ⊟, Statistik, Dr. jur., Prof. a. eidgen. Polyt. Zürich-Hottingen, Asylstr. 65. (Kastelrut 27/12 44.) **V**: Wucher in d. Bukowina 78, 2. A. 78; Recht auf Existenz 80; Pflichten des Besitzes 83; Kauf oder Pacht? 87; Krit. Beiträge z. Erkenntnis unf. soz. Zustände u. Theorien 94; Genossensch. Selbsthilfe 94, 2. A. 00; Demokratie u. Sozialismus 97; Erwerb und Konsum oder: Wo steckt der Profit? 99; Grundlehren der Nationalökonomie 03.

Plattner, Placidus, (k.), Schweizer♛, ♆, ⊙, RegR. Chur, Schweiz. (Untervaz 22/1 34.) **V**: Ulrich Wickart, Dr.; Alpenstimm.,

G. 59; Aus d. rhät. Alpen, G. 58; Hochstift Chur u. d. Staat 60; Joh. Caldar, Dr. 63; Gesch. d. Bergbaus d. östl. Schweiz; Rink v. Baldenstein, hist. Dr. 89. H: Lemnius, Raeteis, lat. Orig. 74, metr. übers. 82; U. Campell, Hist. Raetica 90 II; Lied v. d. ersten Eidgenossen, ev. Dicht. 95. ()

Platz, P. Bonif., (k.), Anthropol., Ethnogr., OCist., D., Kgl. ObStud.Dir. Szeged, Dugonicsplatz 4. Stuhlweißenburg 12/9 48.) V: Der Mensch 87, 3. A. 98; Völker der Erde: Asien 89; Australien 90, Afrika 91; Amerika 92, Europa 93.

Platz, F., ♛, GProf. a. D. Offenburg, Baden. V: D. Gesetzgebung Karls d. Gr. 97/98 II; Die Unruhen in Zell a. N. am 11/12 1760 u. das Reichskammergericht 00; Geschichte einer Versetzung, Erlebnis aus der Schulpraxis 02. ()

Platz, Robert, 🖃, ⚒, Kais. RegRat. Berlin-Friedenau, Wielandstr. 13. (Frankfurt, O. 16/1 53.) V: Unfallverhütgsvorschr. deutsch. Berufsgenossensch. 89/90 I; Offiz. Bericht üb. d. deutsche Allgem. Ausstellung f. Unfallverhütg 89 90/91; Ratgeber für den Entwurf d. Arbeitsordngen 92; Textausgabe und Erläuterungen zum Arbeiterschutzgesetz 92. MitH: Handb. für prakt. Gewerbehygiene 94/95.

Platzbecker, Heinrich August, Musikkrit., Libretto, Komposition, /-Red. der „Dresdener Ztg". Dresden-A., Hähnelstr. 12. (Merzenhausen, Rheinl., 13/9 60.) V: Zur Einführung in Bungerts „Kirke" 98; (m. A. Osterloh) D. Wahrheitsmund, Optte 99; Der Brautvater 00; Der Hochverräter 03; Gockel, Hinkel u. Gackeleia, Märchensp. 04.

Platzhoff Lejeune, Eduard, ⁂, Ästhetik, Ethik, Lit.♛, Dr. phil., Privat-Doz. Genf, Adr.: Tour-de-Peilz, Genfersee. (Frankfurt a. M. 30/6 74) V: Ernest Renan 00; Paul de Lagarde 03; Werk und Persönlichkeit 03. Ue: L. Monod, J. ewig. Licht 95; Secrétan, Soz. Schriften 96. MitH: „Echo littéraire".

Plawina, Oswald (Pf. Ostarier, Norbert Wahl, Eberhard Willpart), ASV., /, Essay, ♅, Skizzen, Entomologie, Lit.-♛, Journalist, Epik, Kritik, Humoresk., Aphorismen, Dr. jur. utr., Sekretär des Gemeinderats. Brünn, Mähren, Eichhorng. 97 II; für Besuche: Dominikanerg. 9 I. (ebda 29/3 64.) V: D. Strafbarkeit d. Warnungsinserate 95; Poet. Flugblätter, G. 03.

Plazer, Victor Ritt. v., ♅, ☉, Red. d. „N. bayr. u. öster. Tourenführers". München-Nymphenburg, Ferdinand Mariastr. 30 I. (Radkersburg 16/8 68.) V: Zeitgem. Betrachtungen, dramaturg. Abh. 93; Ein seltsam Spiel, Lsp. 93; Polit. Gesänge 95; D. Oskarden, Tr. 97; Reise-Dichtgn 01. ()

Plehn, Anna L. (Pf. früher Alp.), ⚒- u. ⚒gewerbe. Berlin, Katzbachstr. 16. (Morroschin 16/9 59.)

Plehn, Frau Auguste (Pf. Brig. Augusti), Jugendschr. Danzig, Heil. Leichnams-Stift 21. (ebda 1/2 39.) V: Mädchenlose 82, 2. A. 87; Haus u. Welt 83, 2. A. 00; Liebe um Liebe 89, 2. A. 00; Knospen u. Blüten 84, 3. A. 00; Edelfalk u. Waldvöglein 85, 7. A. 00; J. Baune der freien Reichsstadt 86, 2. A. 96; Pfarrhaus zu Tannenrode 87, 7. A. 03; Letzten Maltheims 88, 2. A. 97; Erben v. Scharfeneck 89, 6. A. 04; Gertruds Wanderjahre 90, 3. A. 00; Zwillingsschwestern 91; Mirjam 92, 3. A. 00; Unter Palmen 93; Jenseits des Weltmeeres 94; Luise, Königin v. Preußen 97; Kaiserreich u. Gottesreich 02.

Pleißner, Artur (Pf. Artur-Arten, Heinz v. Königsbrück; als Politiker: Rutra), ⚒, Politik, Sozialpolitik, ♅, ☉, Nov., Kritik, Satire, Dr. jur., Hrsg. der Monatsschr. „Der Kampf". Leipzig, Kronprinzstr. (Rippien 10/2 72.) V: Robert Forster, Dr. 90; Klein-Paris 92; Doktor Bartay, N. 94; Modell ohne Kopf, N. 97, 3. A. 00; Schlußakkorde, N. 97; Alkohol, Weiber 97; Vorlos, N. 99, 2. A. 04; D. Fall Schülke 99; Lex Heinze, Protestnov., 1.—5. A. 00; Der Talisman, N. 00; Kommandierende Generäle, N. 04.

Pleitner, Emil, Nov., ♅, /, Jugendschr., ♛, SemLehr. Oldenburg i. Gr., Blumenstr. 45. (Brake a. d. W. 3/9 63.) V: H. Janßen, der Butjadinger Bauernpoet 98; Oldenburg im 19. Jahrh. 99/00 II; Heil Dir, o Oldenburg, Aufs. u. G. 01; Oldenburgisches Quellenbuch 03.

Pleuer, Ernst, Sozialpolitik, Dr. jur. utr., GehR., Minister a. D., Präs. des k. k. u. gem. ObRechngshofes, Hrsg. d. „Zeitschr. f. Volkswirtschaft, Sozialpolitik und Verwaltg". Wien IV, Wohllebeng. 4. (Eger 18/10 41.) V: Die engl. Fabrikgesetzgebg 73; Engl. Baugenossensch. 73; Über die Beteiligung der Arbeiter an dem Unternehmergewinn 74; Das engl. Armenwesen 87; F. Lassalle 89; Eine Kreisordnung für Böhmen 00.

Plesser, Alois, (k.), Lokal♛, Weltpriest., Pfr. Groß-Poppen, Post Allentsteig, NÖstr. (Grünbach 7/6 65.) V: Heidn. Opfersteine im niederösterr. Waldviertel 87/90 II; Ausbeutung der mineral. Naturprodukte des Waldviertels im Laufe der Zeiten 96; Zur Topographie der verschollenen Ortschaften i. Viertel ob. d. Mannhartsberge 99 u. m. a.

Plessner, Fräul. Elsa, ☉. Wien I, Kärntnerstr. 10. V: Der gläserne Käfig, N. 01; Die Ehrlosen, Sch. 01. ()

Plettke, Friedr., ♅, /, ⚓, Lehr. Geestemünde, Friedrichstr. 25. (Flinten 2/1 64.)

V: Strandgut, Dichtg 96; Die Karlsburg, hist. Erz. 02. H: Aus der Heimat — für die Heimat (Beiträge zur Naturkunde Nordwestdeutschlands) I 99, II 00, III 01, IV 03, V 04.

Pleydenwurff, Hans, s. Gensch, Bruno.

Ploecker-Eckardt, Otto (Ps. Raimund Eckardt), ⊙, Nov., Kritik, Dramaturg, Hrsg. v. „Theater d. Gegenwart". Berlin NW, Mittelstr. 29. (Frankfurt M. 20/10 72.) V: Phantast, Tragikom. 94, 2. A. 97; Nach 20 Jahren, Sch. (mit M. Schlesinger) 94; Zwisch. Gestern u. Morgen: I. Das neue Geschlecht, Kom., II. Brautfieber, Dr., III. Larven, Sch., IV. Die hl. Taufe, Dr. 00. Uc: Maupassant, Der Friede des Hauses; Macchiavelli, Mandragola 01. ()

Plöhn, Rob. (Ps. P. Löhn, P. Robert), Roman, Nov., ✓ (ästhet. u. soziolog.), Dr. phil. Wien VI, Esterhazystr. 22. (ebda 15/5 61.) V: Erbsünden u. Erbfeinde I 89; Lösung d. soz. Frage 89; Jahr d. Liebe 89; Realist. Märchen; E. Sklave s. Freiheit; Mod. Märtyr. 92; E. Liebeshandel, R. 95; Fräul. Astarte, G. 98; Madonna Eva, G. 04; Wienerinnen, Erz. 04; Im Feuerzauber der Leidenschaft, Erz. 05.

Plothow, Frau Anna, Roman, ✓, Nov., Märch., Red. d. „Berl. Tagebl." Berlin SW, Friedrichstr. 36. (ebda 4/2 53.) V: Romeos Debüt, R. 88; D. Buch d. Frau 00, 2. A. 03.

Ploetz, Alfred J., ⚷, ⚒, Dr. med., Hrsg. u. Red. d. „Archivs für Rassen- u. Gesellschaftsbiologie". Berlin-Schlachtensee, Victoriastr. 41. (Swinemünde 22/8 60.) V: Grundlinien e. Rassenhygiene I: Tüchtigkeit unserer Rasse und Schutz d. Schwachen 95.

Ploetz, Ludw. v., Reg.-Assess. Liegnitz, Bismarckstr. 6. (Hannover 26/9 67.) V: Kein Raum 97; Das Jauchzen d. Geigen, R. 01.

Plüddemann, Max, ⚓, Konter-Admiral z. D. Berlin-Wilmersdorf, Kaiser-Allee 180. (Stettin 12/2 46.) V: D. Krieg um Cuba im Sommer 1898/99; Mod. Seekriegswes. 01.

Plüß, Benj., Natur♛, Dr. phil., Reallehrer. Basel, Solothurnstr. 51. (ebda 24/5 51.) V: Leitf. d. Naturgesch. 82, 8. A. 04; Naturgesch. Bild. 82, 3. A. 97; Schlüssel zur Lösung d. Aufgaben in diesen 89; Naturgesch. 86, 2. A. 94; Uns. Bäume u. Sträucher 84, 5. A. 99; Uns. Getreideart. u. Feldblumen 91, 2. A. 97; Uns. Beerengewächse 96; Blumenbüchlein für Waldspaziergänger 99, 2. A. 04; Uns. Gebirgsblumen 02; Rätsel aus Naturgeschichte u. Geographie 04.

Plüß, Theodor, klass. Ψ, Kritik u. Erklärg griech. u. röm. Lit., Prof., Dr. phil., GLehr. Basel, Solothurnerstr. 51. (Beuggen b. Basel 29/5 45.) V: Entwickelung d. Centurienverfassung 70; Horazstudien 82; Vergil u. d. epische Kunst 84; Sophokles' Elektra-Auslegung 91; Äschylos' Agamemnon-Kommentar 95; Das Jambenbuch d. Horaz im Lichte der eigenen und unserer

Plutus, s. Bernhard, Georg. [Zeit 04.

Pniower, Otto, deutsche Altertumskde, Lit♛, Dr. phil., Prof., Assistent a. Märk. Prov.-Museum. Berlin SW, Tempelhofer Ufer 19. (Gleiwitz 23/5 59.) V: Z. Wiener Genesis 83; Goethes Faust 99. H: K. Müllenhoff, Deutsche Altertumskde; Goethes Singspiele 03; — Pantheon-Ausg.: Goethes Faust I, Heinr. v. Kleists Michael Kohlhaas 01; Goethes Werther, Lessings Nathan 02; Grillparzers Des Meeres u. d. Liebe Wellen, Goethes Faust II 03.

Pochhammer, Adolph, Musik, Musikdir., Dir. der Aachener Hochsch. f. Musik. Aachen, Vereinsstr. 7. (Rheine 14/8 64.) V: Einführg in d. Musik 96, 5. A. 01; R. Wagners Ring des Nibelungen 97, 2. A. 99; R. Wagners Parsifal 98; Musikalische Elementargrammatik 01.

Pochhammer, Frau Oberstleutn. Margarete, geb. Caner (Ps. M. Tellmar), Nov., Roman, Lustspiel, Abhandl. Berlin W 30, Gleditschstr. 47. (Breslau 5/8 52.) V: Die Geschichte der Eltern, Erz. 03.

Pochhammer, Paul, Dante-Forschung, Kgl. Preuß. Oberstleutn. z. D., Doz. a. d. Humboldt-Akademie. Berlin W 30, Gleditschstr. 47. (Neiße in Schl. 21/2 41.) V: Dante und die Schweiz 96; Durch Dante; Führer durch d. Commedia 97; Dantes göttl. Komödie frei bearb. i. deutsch. Stanzen 01.

Poeck, Wilhelm (Ps. Nym), Roman, ✓, Kritik, Oberbeamter d. Zollverwaltung. Hamburg, Hafenstr. 17 I r. (Moisburg 29/12 66.) V: Schicksale, Nn. 01; Islandzauber, Erz. 04. *

Podlokányi, s. Rodiczky v. Sipp.

Pohl, Frl. Clara (Ps. Ernst Justrau), Dialekt♆. Schweidnitz, Markt 25. V: Alle Neune! Schlä'sche Gedichtel u. Geschichtel 02; Das liebe Geld, Vst. i. schles. Mundart 04; Zu spät, e. alte Gerichtsszene 04.

Pohl, Joh., (k.), DÖSchG., ✓, o. ö. Prof. d. Hochsch. f. Bodenkult. Wien XVIII, Cottageg. 22. (Römerstadt 2/12 42.) V: Offiz. Ausstellgs-Bericht v. der Wiener Welt-A. üb. Tierzucht 74; Landw. Rechnungsführung 79, 2. A. 94; Buchführg f. Brauereien 81, 2. A. 01; Landw. Betriebslehre 85/89 II; J. v. Lisbig u. d. landw. Lehre 86; D. naturgemäße Arbeitslohn 87; Dienst-Pragmatik 96.

Pohl, John Victor, ✓, Theaterkrit., Dr. phil., Hrsg. u. Chefred. d. „Kl. Journals". Berlin SW 12, Friedrichstr. 204. (Prag 25/3 60.) V: Liebessieg, Lsp. 80.

Pohl, Jul., (k.), Volksschr., ✠, Domherr v. Ermland. Frauenburg, Ostpr. (ebda 13/7 30.) H: bezw. V: Pohls Kalender s. 64;

Nachfolge Christi 81. V: Jubelgold, Kränze, um die Tiara 93, 3. u. 4. A. 03; Bernsteinperlen, 2. A. 95; Vaterland u. Königshaus 95; Veilchen u. Vergißmeinnicht I 97; Immortellen 99.

Pohl, Otto, ASV., ✝, christl. Archäologie, Dr. phil., Red. d. „Deutsch. Evang. Kirchenztg." u. Hrsg. d. „Kirchl. Zeit- u. Streitfragen". Nieder-Schreiberhau in Schles., Moltkefels. (Berlin 31/8 52.) V: Das Ichthys-Monument v. Autun 80; Altchristl. Fresko- u. Mosaikmalerei 88.

Pohl, Rob., Humor, Nov., ✍. Meran, Andreas Hoferstr. 1. (Prag 15/3 50.) V: Peppis Soldat u. a. heit. Gesch. 93; Mamsell' Cerevis, O. (mit R. Genée) 94; Inkognito, Schw. (mit R. H. Greinz) 94; Elektrisch, Sch. 95; Mr. Filou, Lsp. 95; Servus, Schw. 95; Die flieg. Holländerin, Schw. 97; Der Bernhardiner, Schw. (mit Paul Hirschberger) 98; Jadwiga, Libr. (mit dems.) 99; Rohrpostbriefe, Schw. (mit C. Kraatz) 00; D. neue Bürgermeister, Libr. (m. E. Gettke) 02. H: Grundsteine zum Meraner Theaterbau 95.

Pohle, Josef, (k.), ✝, ⁂, D., Dr. phil., o. UP. Breslau, Kreuzstr. 44e. (Niederspay 19/3 52.) V: P. A. Secchi 83, 2. A. 04; D. Sternwelten 84 f. II, 4. A. 04; Lehrb. der Dogmatik I 02, II 03.

Pohlidal, Frau Helene (Pf. Hermann Dahl), ♀, ✍, Nov. Wien XIII/6, Neue Weltg. 25. (Gr. Glogau 21/9 57.) V: Psyche, N. 92; Ein freigeword. Weib, Kom. 96; Felix, Fam.-Dr. 01; Der Göttliche, R. 03. ()

Pöhlmann, Rob., ♛, Dr. phil., o. UP. München, Schackstr. 3. (Nürnberg 31/10 52.) V: Römerzug Heinrichs VII 75; Wirtschaftspolitik der Florentiner Renaiss. 78; Hellen. Anschauungen üb. den Zusammenhang v. Natur u. Gesch. 79; Anfänge Roms 80; Übervölkerg d. ant. Großstädte 84; Gesch. d. ant. Kommunismus u. Sozialismus 93/01 II; Aus Altert. u. Gegenw. 95; Grundr. der griech. Gesch. u. Quellenkde, 2. A. 96; Sokrates u. s. Volk 99; Griech. Gesch. im 19. Jahrh. 02; Zur Gesch. d. antiken Publizistik 04. **Neubearb**: Roscher, Syst. d. Nationalökon. I 96 22. A., 01 23. A.

Pokorny, Frl. Bertha, ✍, Kritik, Ästhetik, diplom. Pianistin. Wien IV, Wiedner Gürtel 28. (ebda 6/5 76.) ()

Pokorny, Hans (Pf. Hans Weber-Lutkow), Nov., Kritik, Dr. jur. Lutkow b. Radymno, Galizien u. Wildshut bei Salzburg. (Lemberg 27/9 61.) V: Schlummernde Seelen, N. 00; Die schwarze Madonna, N. 01.

Pokorny, Ignaz, ⁂, k. k. RegR., SchulR., GD. i. R. Brünn, Thalg. 4 a. (Iglau 16/7 36.) ()

Polack, Alfred, französische Literat.- u. Kultur♛, Dr. phil. Hamburg, Hansastr. 42. (ebda 5/9 74.)

Polack, Friedr., ✝, SchulR. Treffurt. (Flarchheim 24/1 35.) V: Geschichtsbilder: Ausg. A, 18. A. 02, Ausg. B, 19. A. 03; Illustr. Realienbuch, neust. A. 02; Kl. Realienbuch, neust. A. 02; Brosamen, Erinnerungen a. d. Leben eines Schulmannes, n. A. 01 u. v. a. ()

Polaczek, Ernst, Kunst♛, Dr. phil., Prof., UDoz. Straßburg i. E., Zürcherstr. 6. (Reichenberg 6/7 70.) V: Der Übergangsstil im Elsaß 94; D. Kunstdenkmäler des Landkr. Cöln 98, d. Kreises Rheinbach 98, d. Kreises Bergheim 99. ()

Polaschek, Anton, klass. Ψ, Dr. phil., k. k. GDir. Floridsdorf b. Wien. (Kosteletz 12/6 55.) H: Prammer, Schulwörterb. zu Cäsars bellum gallic., 3. A. 04.

Pölchau, Arthur, Balt. ♛ u. Bibliographie, Dr. phil., ObLehr. a. Stadtgymn., StaatsR., Red. d. „Rigaschen Stadtblätt." Riga, Nikolaistr. 17. (ebda 11/6 45.) V: Hist.-krit. Darstellung der Ausbildung u. Wirksamkeit der Manngerichte zur Zeit livl. Selbständigkeit 73; Rigas Belagerg durch Gustav Adolf 80; Griech. u. röm. Sagen, 3. A. 85; Die ersten 25 Jahre der Rig. Blindenschule 97. H: Livländ. Geschichtsliteratur 82/01. (*)

Poleck, Theodor, ⚗, Dr. phil., o. UP., GRegR. Breslau, Schuhbrücke 38/39 p. (Neisse 10/11 21.) V: Fachschr.

Polek, Joh., ◍, Dr. phil., UBibliothekar. Czernowitz, Residenzg. 6 a. (Bautsch 27/2 43.) V: Australien 75; Erwerbg d. Bukowina durch Österr. 89; Kapitel a. dem Gedenkbuch der röm.-kath. Pfarre zu Czernowitz 89; Protest. in d. Buk. 91; Anfänge d. Volksschulwesens in der Buk. 91; Rückblick auf d. Forschgen zur Landes- u. Volkskde d. Buk. 92, 2. A. 93; Repert. der landeskdl. Lit. der Buk. 92; Buk. zu Anfang 1783 94; Anfänge des Staatsgestütes Radautz 94; D. ehemalige russ. Münzstätte in Sadagóra 94; Josephs II Reisen nach Galizien und d. Buk. 95; Die Lippowaner in d. Buk. 96 f. III; Das Entstehen u. die Entwickelung d. evangelisch. Pfarrgemeinde Czernowitz 97; Anfänge der deutsch. Besiedelung d. Bukowina unt. der Milit. Verwaltg 99; Die magyar. Ansiedelungen in der Bukowina 99; Die Vereinigung der Bukowina mit Galizien i. J. 1786 00; D. armenische Kloster Zamka 01; Die Huldigung d. Bukowina 02; Der Weinbau in d. Bukowina 04. H: General Splénys Beschreibung der Buk. v. 1775 93; G. v. Asbóth, Religionsfondsherrschaft Radautz 94; Major F. v. Mieg, Beschrbg d. Buk. 97.

Politzer, Adam, ✍, Dr. med., o. UP., k. k. HofR., Dir. der Klinik f. Ohrenkranke. Wien I, Gonzagag. 19. (Alberti 1/10 35.) V: Beleuchtungsbilder d. Trommelfells 65;

Wandtafeln z. Anatomie d. Ohres 73; Lehrbuch d. Ohrenheilkde 79, 4. A. 01; Anat. u. hist. Zergl. des Gehörorgans im normalen u. kranken Zustande 88; Atlas d. Beleuchtungsbilder des Trommelfells 96. ()

Polke, Hugo, ✉, Sozialpolitik, Red. Berlin W, Passauerstr. 3. (Zülz $^{10}/_{8}$ 49.) **V:** Gewerkvereins-Leitfaden 73; Gewerkvereine u. Sozialdemokratie 78; Deutsche Gewerkvereine 88.

Pollack, Heinr., Dr. jur. utr., LGR. Berlin W, Kalckreuthstr. 16. (Groß-Glogau $^{14}/_{4}$ 44.) **V:** Mitteilungen über d. Hexenprozesse in Deutschld 86; Schenkungswiderruf 86.

Pollack, T., s. Braunbeck, Rich.

Pollaczek, Max (Pss. Max Richter, Walther Morgan), Roman, ✎, ⊙, Dr. jur., Red. an d. „Morgenpost". Berlin SW, Neuenburgerstr. 13. (Nicolai $^{15}/_{3}$ 68.) **V:** Gertrud 97; Die Wohltäter 98; Die neue Brücke 99; Der zweite Doktor 01; D. Marracher-Partie 01; Vor dem Gesindeball, Lsp. 02; Geläutert 03.

Pollak, Alice, s. Gurschner, Alice.

Pollak, Heinrich (Pss. H. Klein und P. Heinrich), CP., ✎, ♆. Wien I, Grillparzerstr. 14. (Mattersdorf $^{2}/_{4}$ 35.) **V:** Kleine Residenzgeschichten 84; 30 Jahre a. d. Leben e. Journalisten 94/97 III; Erzh. Johann und Bulgariens zweite Dynastie 00 u. a. ()

Pollak, Ludw., klass. Archäologie, Dr. phil., kais. östr. Rat. Rom, via Tritone 183. (Prag $^{14}/_{9}$ 68.) **V:** Zwei Vasen aus d. Werkstatt Hierons 00; Klass.-antike Goldschmiedearbeiten im Besitze Sr. Exz. A. J. v. Nelidow, k. russ. Botschaft. in Rom 03; Joseph von Kopf als Sammler 05.

Pollak, Rudolf, ✠, Dr. jur., k. k. ord. Prof. der Exportakademie, k. k. Gerichtssekr., UDoz. Wien VIII, Schmidg. 4. (ebda $^{9}/_{6}$ 64.) **V:** Die Widerklage 89; Das gerichtl. Geständnis 92; D. Konkursrecht 97; System d. östr. Zivilprozeßrechts I 03.

Pollender, Otto, Red. der „Leipziger Volksztg". Leipzig-Kleinzschocher, Bahnhofstr. 20 I. (Düben $^{11}/_{8}$ 60.) **V:** Ratgeber für Arbeiter 03. ()

Pollmann, Theod. L. (Pss. früher Osk. v. Kellen, jetzt H. Grube), ⊙, Epik, Roman, GerAssess. a. D. Paterborn bei Cleve. (Kellen $^{7}/_{9}$ 46.) ()

Pöllmann, P. Ansgar, (k.), Lit♛, Ästhetik, ♆, Kunst♛, OSB., Red. d. Monatsschr. „Gottesminne". Beuron, Hohenz., Erzabtei St. Martin. (Hechingen $^{21}/_{9}$ 71.) **V:** Sonnenschein, G. 02, 2. A. 04; Rosegger u. s. Glaube 03; Der luther. Pastor Th. Schmidt u. d. sel. Kreszentia v. Kaufbeuren 03; Kleine Lieder, G. 04. **Bearb:** Fr. Reinhard, Emanuel, 2. A. 91; Fr. W. Helle, Marienpreis 04.

Polonskij, Georg, Russica, Soziologie, ⁂, **Ue:** R, Dr. München, Kurfürstenstr. 29 a. (Jekaterinoslaw $^{3}/_{3}$ 71.) **V:** Gewissen, Ehre u. Verantwortung 98; Gesch. d. russ. Lit. 03. ()

Polstorff, Wilhelm, Red. des „Kladderadatsch". Berlin W, Schellingstr. 4 III. (Kirchdorf 43.) ()

Poltermann, Willibald, s. Böttger, Frz.

Polzer, Aurelius (Pss. Erich Fels u. Armin Stark), ♆, Ep., ✎, ♛, ♆, GP. a. D., Hrsg. u. verantw. Schriftl. d. „Graz. Wochenblattes". Graz, Wickenburgg. 32. (Feldkirch $^{16}/_{12}$ 48.) **V:** Zu Schutz u. Trutz (A. Stark) 83; Rufe a. d. deutschen Osten (m. A. Hagen) 84; Wehr u. Waffen (m. dems.) 85; Bekennt euch z. deutsch. Nationalkirche 86; Im Harnisch 87; Kalend. d. Schulvereins 88; R. Hamerling 89; Gedenktage f. das deutsche Volk 93; R. Hamerling als völkischer Dichter 97; Sonnenwende 02; Julfest 02; Südmark-Kalender (mit R. W. Gawalowski) seit 98. ()

Polzin, Albert, ASV., ♆, ⊙, Dr. phil., ObLehrer. Graudenz, Marienwerderstr. 29 I. (Nienburg a. d. W. $^{18}/_{10}$ 77.) **V:** Stud. z. Gesch. d. Diminutivums im Deutsch. 01; Erik Gollmann, Künstlertragödie 02; Der Geschlechtswandel der Substantiva 03. ()

Pölzl, Frz X., ✝, D., Dr. phil., o. UP., k. k. HofR. u. Prälat. Wien VIII, Alserstr. 19. (Großflorian, Steiermark $^{1}/_{1}$ 40.) **V:** Fachschr. ()

Pommer, Ed., s. Höber, Eduard.

Pommer, Gustav, ⚷, Dr. med., o. UP. Innsbruck. (51.) **V:** Untersuchgn über Osteomalacie u. Rachitis 85; Über lakunäre Resorption in erkrankten Knochen (Wiener Akademie Sitz.Ber.) 81; Über die Osteoklastentheorie (V. A.) 83; Zur Kenntnis d. fadenbildenden Bakterien (Mitteil. des Grazer botan. Institit.) 86; Teratologische Mitteilungen 89; Zur pathol. Anatomie der Blutgefäße 92; Schädel- u. Gehirn-Asymmetrie 94; Die Bedeutung der Funktion für die Erklärung in der neueren Pathologie 02.

Pommer, Josef, DÖSchG., Volkslied., Logik, ⁂, ✎, Dr. phil., GP., M. d. östr. AbgH., Hauptleiter d. Monatsschr. „Das deutsche Volkslied". Wien V, Franzensg. 11. (Mürzzuschlag $^{7}/_{2}$ 45.) **V:** Z. Abwehr einiger Angriffe auf Kants Lehre von der synthet. Natur mathemat. Urteile 73; N. Maß und Gewicht 75; Liederbuch für die Deutschen in Österr. 84, 4. A.; Beisp. und Aufg. z. Lehre v. Kateg. Syllogismus 84, desgl. z. Lehre v. d. Folgergen 90; Jodler u. Juchzer 89; 252 Jodler u. Juchzer 93; Steirerlieder 89/90, n. F. 99; Deutsche u. deutsch-österr. Volkslieder 90/91, n. F. 00 u. 03; 7 Flugschr. z. Kenntn. u. Pflege des deutsch. Volksliedes; 60 fränk. Volkslieder

94; (m. Neckheim): 222 echte Kärntnerlieder 91|93 2 Abteilgen, 3. u. 2. A.; Heit. deutsche Volkslieder 00; Echte deutsche Volkslieder 00; Volksmusik d. deutsch. Steiermark, I: 444 Jodler u. Juchzer aus Steiermark 00; Oberschefflenzer Volkslieder, ges. von A. Bender, Niederschr. d. Weisen von Dr. J. Pommer 02.

Pompecki, Bernhard (Pf. Bernhard v. Schaustern), VB., ♪, ♆, /, Musik, Bibliogr., Lehrer, Dirigent der Gefängnisschule. Schwetz, Westpr., Hornplatz 2 I. (Schaustern [10]/8 50.) **V**: Anfangsbuchstaben in der deutsch. Rechtschreibung 86; Schulschematismus der Prov. Westpr. 87; Allg. deutsch. Schützenliederbuch 98; Ausw. kath. Kirchenlieder 98; Schützenlieder-Album (Klav.-Ausg.) 99; Hörnerschall und Lustgesang (Klav.-Ausg. z. Jäger-Kommersbuch) 00; Hoch deutsches Lied! 00; Jagd- u. Waldhornschule nebst Jagd-Signalbuch 00; Volldampf voraus! Deutsche Flotten- u. Seemannslieder (Klav.-Ausg.) 02; Die hl. Orte od. die Gotteshäuser u. ihre Einrichtgen 04; Deutsche Soldatenlieder (für Gesang m. Klav.-Begl.) 04; Die hl. Zeiten oder das christl. Kirchenjahr 05. **MitV**: u. **H**: H. Burckhardt, Wald- u. Jagdlieder (Jäger-Kommersb.), 2. A. 99.

Pompecki, Bruno (Pf. A. F. Brunow), /, Lit♛, Nov., ♆, cand. phil. Schwetz, Westpr., Burgstr. 9. (ebda [7]/4 80. **V**: Heine u. Geibel, Studie 01.

Ponarth, Fritz v., s. Meyen, Fritz A.

Pontzen, Alfr., Bellet., Musik. Düsseldorf, Alleestr. 15. (Eupen [5]/5 70.) **V**: Von d. Nordsee bis zum Mittelmeer 99, 2. A. 00; E. Ausflug zur Pariser Weltausstellg 00.

Pop, Georg, Ψ, Ästhetik, **Ue**: MRum, Dr. phil., Prof. Bukarest, Strada Armenesca 45. (Groß-Ludosch 64.) **V**: Über den Begriff des Dramas in den deutschen Poetiken d. 17. Jahrh. 94; Lessing gegen die franz. Tragödie 00; Rumänische Unterrichtsbriefe nach der Methode Toussaint-Langenscheidt 04. ()

Popp, Hermann, Kunst♛, Ästhetik, Dr. phil., Red. d. „Monatsberichte üb. Kunst u. Kunstwiss.". München, Wiedenmaierstr. 10. (Hannover [25]/10 71.) **V**: Beiträge zur Gesch. der neuen Künstler-Ästhetik 00; Maler-Ästhetik 02. ()

Popp, Wilh., ♆, Kinderlied, Kritik, Lehr. Roth a. Sand, Mittelfranken, Marktplatz 47. (Sugenheim in Franken [17]/1 70.) **V**: Kinderlieder 05. *

Poppe, Albr., Ψ. Vegesack, Bremerstr. 13. (ebda [8]/6 47)

Poppe, Frz, ♪, ♆, /, Nov., ♛, Hauptlehrer, Schulvorst. Oldenburg i. Gr. (Rastede [24]/3 34.) **V**: Winachsbom un Haßelstruck 67; Am Zwischenahner See, G. 69; Deutschlds Heldenkampf, 2. A. 72; Marsch u. Geest, G., 2. A. 79; Über Simultanschulen, 5. A. 80; Album oldenb. Dichter 82, 2. A. 83; Heimatkde Oldenburgs, 2. A. 84; Vorbereitg auf Luthers kl. Katechism. 84; Zwischen Ems u. Weser 88, 2. A. 01; Gesch. d. Reiches Gottes, 17. A. 93; Deutsche Sprachschule, 5. A. 93; Am Lebensborn, G. 97; Jan u. Hinnerks ges. Werke 01.

Poppe, Rich. F., ⚗, Red. d. „Destillateur u. Likör-Fabrikant" u. chem.-techn. Auskunftsbureau. Leipzig-Gohlis, Breitenfelderstr. 6 I. (Leipzig [3]/10 41.) **V**: Unsere Farben u. Farbwaren 87. **H**: Kal. f. d. Kolonial- u. Materialwarenhändler, Destillateure u. Likörfabr. 88|97.

Poppe, Theodor, Lit♛, Kritik, Dr. phil., Hrsg. d. „Liter. Ratgeber d. Frankfurter Buchhändl.". Frankfurt a. M., Merianstr. 26. (ebda [23]/12 75.) **V**: F. Hebbel und sein Drama 00; Fr. Hebbel 03.

Poppée, Fräul. Dolphine, Psycho-Graphologie, beeidete Schriftsachverständ. b. k. k. Landesgericht f. Strafsachen. Wien VIII, Schlösselg. 28 II, im Sommer Bad Bechyn, Böhm. (Neuhof [8]/9 65.) **V**: Das Schriftgeheimnis 96.

Poppenberg, Felix, BP., PA., Kritik, Lit♛, /, Dr. phil. Charlottenburg, Kantstr. 153. (ebda [18]/10 69.) **V**: Zach. Werner; Nordische Portraits aus vier Reichen 05; Bibelots, ges. Essays 05.

Popper, Jos., ⚙, Sozial⁂, Ingenieur. Wien IX, Müllnerg. 3. (Kollin [22]/2 38.) **V**: Recht zu leben u. Pflicht zu sterben 78, 3. A. 03; Physik. Grundsätze d. elektr. Kraftübertragung 84; Fürst Bismarck u. d. Antisemitismus 87; Techn. Fortschritte nach ihrer ästhetischen u. kultur. Bedeutung 88: Flugtechnik 89; Phantasien eines Realisten (Pf. Lynkeus) 99, 10. A. 01.

Popper, Frl. Wilma, VB., Nov., Märchen. Raab, Ung. (ebda 57.) **V**: Märchen u. Gesch. f. große u. kleine Kinder 91; Altmod. Leute, N. 94; Miniaturen, N. 97; N. Märch. u. Gesch. 98; Sonderlinge, N. 98; Nieten, N. 00; Gegen den Strom, N. 02; Die Fahne hoch, Erz. 02; Fratres sumus, N. 03; Fünfe aus einer Hülse, Nn. 04.

Pöppl, Xav., (k.), Homiletik, Exegese, Domkapitul., bisch. geistl. Rat. Regensburg. (Passau [5]/5 40.) **V**: Lob Gottes 78, 6. A. 96; Gesch. d. Wallfahrt in Tuntenhausen 83; Predigten 88, 91. **H**: Raym. Martini, Christologie 91.

Porger, Gustav, Lit.♛, ℞, Dr. phil., Oberlehrer, Lehrer der kaiserl. Prinzen u. der Prinzessin. Berlin S, Plan-Ufer 61. (Wiebelskirchen [24]/5 68.) **V**: Johann Stuves Leben u. Wirken 01. **H**: Moderne erzähl. Prosa I—V 03 ff.; Schatzkästlein moderu. Erzähler I—III 04; Neueres deutsch. Epos 04.

Poritzky, J. E., ☽, Roman. Berlin W, Schleswiger Ufer 16. (Lomza, Polen [13]/1

76.) V: Volko, Dr. 93; Tugend, Dr. 94; Heilige Nacht, Dr. 95; D. Gesch der span. Inquisition 96; Keinem Kadosch wird man sagen ..., N. 96; Abseits v. Leben 96; Wie sollen wir H. Heine verstehen — 96; Fern v. Glück, psychol. R. 97, 2. A. unt. d. Tit. Kasimir Wirda 98; Todgeweihte, Sk. 97; Das Buckelchen u. a. Sk. 98; Die Studentin, Berl. N. 01; Lamettrie, Leben u. Werke 00; Brüder, Dr. 00; Ged. 02; Heine-Dostojewski-Gorki, Ess. 02; Die da müde sind ..., Nn. 03.

Poritzky-Orzolkowski, Frau Helene, ✾. Berlin W, Schleswiger Ufer 16. (Lessen, Westpr. 10/1 74.) V: Ged. 96; Ged. 97; Einsame Straße, G. 98; Skizzen 98.

Porsch, Felix, (k.), Dr. jur., RA., JustR., fürstbischöfl. KonsistR. Breslau, Ohlauufer 14. (30/4 53.) V: Über d. Bedeutung d. Beweises durch Indizien im geistl. Gerichtsverfahren 76; Rückgabe d. preuß. sog. Sperrgelder 91; Preuß. Gesetz, betr. das Diensteinkommen der kath. Pfarrer 98.

Port, Frl. Frieda, PA., ✾. München, Hasenstr. 3/III. V: Gedichte 88.

Portig, Gust., Dr. phil., HofR. Stuttgart, Reinsburgstr. 61. (Leipzig 1/6 38.) V: Relig. Reden 76; Relig. u. Kunst 79 II; Sixtin. Madonna 82; Wagners Ring 82; Christusideal in der Tonkunst 83; M. Luther 83; Weltgericht in d. bild. Kunst 85; Darstellg des Schmerzes in d. Plastik 85; Text zu R. Crells Frauennamen 85; Z. Gesch. d. Gottesideals in der bild. Kunst 87; Angewandte Ästhetik 87 II; Schiller i. s. Verh. zur Freundschaft u. Frauenliebe, sowie in s. inneren Verh. zu Goethe 94 II; D. Weltgesetz d. kleinsten Kraftaufwandes I 03, II 04; Monismus u. Dualismus 04.

Pörtner, Balthasar, Ägyptologie, D., Div.-Pfarrer. Mülhausen, Els., Rixheimerweg 19. V: Anschaugen d. hellenist. u. paläst. Juden üb. d. deutero-kanon. Bücher d. Alt. Test. 93; D. bibl. Paradies 01; D. Denk- u. Grabsteine der Sammlgen zu Karlsruhe, Mülhausen, Straßburg und Stuttgart (m. Prof. Spiegelberg) 02; Grab- und Denksteine der Münchener Sammlgn (m. Karl Dyroff) 03.

Poschinger, Heinr. Ritter v., Politik, ✉, Dr. jur., GRegR. Berlin W, Wilhelmstr. 71. Sendungen nach Berg a. Starnberg. See, Bay. (Münch.) V: Lehre v. d. Befugnis z. Ausstellg v. Inhaberpapieren 70; Eigentum am Kirchenvermögen 71; Bankgesch. d. Königr. Bay. 71/76; Banken im deutsch. Reiche, Österr. u. d. Schweiz 77; Beitr. z. Gesch. der Inhaberpapiere 75; Bankwesen u. Bankpolitik in Preußen 78/79 III; Preußen im Bundestag 51/59 I 51/54, 2. A. 82; II 54/56, 2. A. 82; III 56/59, 2. A. 82; IV 51/58, 2. A. 85; Lassalles Leiden, 4. A. 89; Bismarck als Volkswirt 1847/90, 90 III; Aktenstücke z. Wirtschaftspol. des Fürsten Bismarck 1862/85 90 f. II; L. Bucher 90 bis 94 III; N Bismarckbriefe 89/91 III; Die wirtschaftl. Verträge Deutschlands 92 III; Fürst Bismarck u. der Parlamentarier, I 3. A. 94, II (1847/79) 95; III (1879/90) 96; Ansprachen d. Fürsten Bismarck 94/99 II. H: Erinnerg aus d. Leben v. H. V. v. Unruh 95; Fürst Bismarck, N. Tischgespräche u. Interviews, I 2. A. 95, II 98; Die Kriegstagebücher d. Grafen Fred Frankenberg 1866, 1870/71, 3. (Volks-)Ausg. 97; Fürst Bismarck u. d. Bundesrat d. nordd. Bundes 96/98 IV, 2. A. 99; Bismarck-Portefeuille 99 V; John Booth, persönl. Erinnerungen an d. Fürsten Bismarck 99; Unter Friedr. Wilh. IV. Denkwürdigkeiten des Ministerpräsid. Otto Fürst von Manteuffel I 48/51, II 51/54, III 54/82 01; G. Kinkels sechsmonatliche Haft im Zuchthause zu Naugard 01; Preußens auswärt. Politik 1850/58, Dokumente aus d. Nachl. d. Ministerpräs. Otto Frhr. v. Manteuffel I 50/52, II 52/54, III 54/58 02; Bei Rob. v. Keudell, e. Bismarck-Interview 02; Fürst Bismarck u. s. Hamburger Freunde 03; Bausteine zur Bismarck-Pyramide 04. H: Scharlach, Kolon. u. pol. Aufs. u. Red. 03. ()

Poschinger, Frau Marg. Edle v. (Pf. Margarete v. Frauenau), Erz. Berlin W, Wilhelmstr. 71. (Breslau 62.) V: Erlebtes und Erdichtetes 93; Ebenbürtig, E. 94; Wie Künstler lieben 95; Kaiser Friedr. II. 98/99. ()

Poschko, Aud., ✎ u. Germ., SchulR., emer. Dir. d. ObReal- u. Fachschule f. Maschinenwesen. Wien III, Ungarg. 17. (Uretschlag 19/11 31.)

Poschl, Heinr., DÖSchG., PA., deutschnation. Politik, ✉, Sozialpol., ✍, Hrsg. d. „Politischen Rundschau". Wien IV, Johann Straußg. 40. (Brünn 3/5 68.) V: Mietrecht nach dem BGB. 99; Bauherr u. Hauswirt (m. S. Müller) 00; D. unlautere Wettbewerb in Handel und Gewerbe 01; Pol. Jahrbuch für Österr. 05.

Posener, Paul, ✍, Dr. jur. Charlottenburg 4, Schlüterstr. 47 hochp. V: Deutsches Reichsrecht 00; Bundesstaat u. Staatenbund 02; Der junge Jurist 04. *

Poske, Friedr., Dr. phil., GP., Hrsg. d. „Zeitschr. f. d. physik. u. chem. Unterr. (seit 87/88). Berlin-Friedenau, Hauffstr. 2. (Berlin 5/4 52.) V: Wagner u. die deutsche Kultur 88; Heinrich v. Stein u. s. Weltanschauung (m. H. St. Chamberlain) 03. H: H. v. Stein, Goethe u. Schiller 93, Vorles. üb. Ästhetik 97, Giordano Bruno 00.

Posnanski, Adolf, Dr., Rabbiner. Pilsen. V: Schiloh, e. Beitrag zur Gesch. d. Messiaslehre I 04. (*)

Pospischil, Frau Maria, ⊙, Schauspiel. Hamburg, Parkallee 31. (Prag 22/1 64.) V:

Volkstüml. Erklärg v. Goeth. Faust I u. II.

Possanner, Benno Frhr. v., Verwalt.-Recht, ♂, ⚙, Dr. jur., k. k. ObFinR. Korneuburg b. Wien. (11|2 57.) **V:** Alkoholometrische Reduktionstabellen 90; Chem. Technologie d. landwirtschaftl. Gewerbe, 3. A. 03, der Biererzeugung, 4. A. 94, der Zuckerfabrikat., 4. A. 94; d. Branntweinerzeugung, 4. A. 94; D. Industrie d. Mineralöle, 4. A. 94; D. Pensionen u. Provisionen d. k. k. östr. Zivilstaatsbediensteten u. Staatsarbeiter 98, I. Ergänzungsband 04; Systemat. Darstellg d. österr. Staatskassen- u. Verrechnungswesens 02; D. Tabakverschleißwesen in Österreich 02.

Possart, Ernst Ritter v., Dramaturgie, Prof., Hoftheater-Intendant. München, Maria Theresienstr. 15. (Berlin 11|5 41.) **V:** D. deutsch-franz. Krieg, Tr. 71; Kgl. Theaterschule München 77; Aufgabe d. Schauspielkunst 95; Üb. d. Gesamtaufführung d. Goetheschen Faust 95; D. Neueinstudierung u. Neuaufführung des Mozartschen Don Giovanni (Don Juan), d. Zauberflöte, d. Wallenstein; Recht d. Herzens, Sch. 98; Im Aussichtswagen, Lsp. 98; Erinnerungen an Herm. Levi 00; D. Separat-Vorstellgen vor König Ludwig II. 01; Welches System der Szenerie ist am besten geeignet f. d. Vorstellung verwandlungsreicher, klassisch. Dramen, insbes. d. Shakespeareschen? 01; Der Lehrgang d. Schauspielers 01; Das Vaterunser! D. (frei nach dem Franz.) 03; Andromache (nach Seneca) 04. **H:** u. **Bearb:** Shakespeare, König Lear 75; Kaufmann v. Venedig 80, Coriolan 82.

Posse, Otto, ♛, Dr. phil., ObRegR. Dresden-Blasewitz, Loschwitzerstr. 18. (Weißensee 29|7 47.) **V:** Die Reinhardsbrunner Geschichtsbücher 72; Analecta Vaticana 78; D. Markgrafen v. Meißen u. d. Haus Wettin 81; Lehre v. d. Privaturkund. 87; Siegel d. Wettiner (bis 1324) u. d. Landgrafen v. Thüringen (bis 1247) 88; Hausgesetze d. Wettiner bis 1486 89; Heraldik u. Sphragistik d. Wettiner 93; Handschriftenkonservierung 99; Die Siegel d. Adels der Wettiner Lande bis 1500 I 03. **H:** Codex dipl. Saxoniae regiae. Bearb. v. I 1—3 81|98; D. Wettiner Genealogie d. Gesamthauses Wettin 97. ()

Post, Jul., ⚗, ⚙, Sozialpolitik, Dr. phil., Prof., GObRegR. u. vortr. Rat im Min. f. Hdel u. Gew. u. TH Sch.- u. Bergakad.-Doz. Berlin W, Neue Ansbacherstr. 7a. (Göttingen 26|5 46.) **V:** Grundriß d. chem. Technologie 79; E. chem. Experimentalvortrag vor Arbeitern 79; Chem.-technische Analyse 81, 2. A. 88; Arbeit statt Almosen 88; Musterstätten pers. Fürsorge von Arbeitgebern f. d. Geschäftsangehörigen I 89, II (mit H. Albrecht) 92; Patriarch. Beziehungen in d. Großindustrie 89; Neuere Richtungen auf dem Gebiete der Wohlfahrtspflege 99.

Postall, Paula, s. Buschhorn, Paula.

Postel, Georg (Pf. Georg v. d. Halde), ASV., Humor, ♆, ⚔, /, Hauptm. a. D. Dresden, Wormserstr. 7. (Neisse 23|4 62.) **V:** Aus dem Tornister, Mil.-Hum. 02; Der Bergmann von Falun, eine Bergmannsmär 02.

Poestion, Jos. Calasanz (Pf. J. Calion, Svend Christensen), CP., Kult- u. Lit. ♛, /, ◍, Ψ, **Ue:** Schw. ND. Isländ. Altnord. LGr., k. k. RegR., Bibl.-Dir. im polit. Verwaltungsdienste u. Vorstand d. administrat. Bibl. d. k. k. Minist. d. Inn. Wien VIII, Wickenburgg. 24. (Aussee 7|6 53.) **V:** Griech. Dichterinnen 76, 2. A. 82; Griech. Philosophinnen 82, 2. A. 85; Aus Hellas, Rom u. Thule 82, 2. A. 84; Einleitung in d. Studium d. Altnord. 82, 87 II; L'assonance dans la poésie norraine 84; Island 85; Isländ. Dichter d. Neuzeit 97: Z. Gesch. d. isld. Dramas u. Theaterwesens 03; Neuer dänisch-norweg. Sprachführer 87; Dän. Gramm. 88, 2. A. 98; Schwed. Gramm. 89, 2. A. 97; Norweg. Gramm. 90, 2. A. 00; Norweg. Leseb. 02; Eislandblüten, ein Sammelbuch neuisländ. Lyrik. 04.

Postler, Frl Elisab. (E. Linden), FDS., ASV., ♆, Missionsschr. Schwanebeck, Oberpfarre. (Santomysl 11|4 63.) **V:** Unt. d. Weihnachtstern, Erz. 95; Ernstes u. Heiteres, Geleg. G. 00; Um e. Pflaume, Erz. 02.

Postumus, Carl, s. Leesen, P. W. v.

Poten, Bernh. v., ⚔, Oberst z. D. Berlin W 10, Stülerstr. 2. (Celle 8|8 28.) **V:** Braune Husaren in Frankreich, 2. A. 76; Unser Volk in Waffen 85; Milit. Dienstunterr. f. Einj. Freiw. d. Kav., 6. A. 92; Gesch. d. Milit.-Erziehg.- u. Bildgswesens in d. Landen deutsch. Zunge 89|99 VI; G. Frhr. v. Baring 1773|1848, 98; D. Generale d. kgl. Hannoverschen Armee u. ihrer Stammtruppen 03. **H:** Handwörterbuch d. ges. Militärwiss. 76|80.

Poths-Wegner, Friedrich, Roman u. Reisen, ♂, Dr. München, Leopoldstr. 33I. (Wiesbaden 24|1 44.) **V:** Versch. Wege, R. 85; D. eiserne Maske, R. 93; Reisen durch Ungarn bis z. Grenze d. Halbmondes 95; Kreuz- u. Quersahrten 96; Korsika 97; Handel u. Wandel, Dr. 97; Venedig 98; Capri 98; Reisen a. d. Adria, durch Montenegro u. Albanien 99; E. Gesellsch. wid. Willen, Lsp. 00; Neu Hellas, R. 01; Lola Montez, R. 02; Deutschlands Einigung u. Kaiser Wilhelm II., geschichtl. Erz. 03; E. dämonisches Weib, R. 04.

Potier des Echelles, Othmar Baron, ♌, Waffenkde, ⚔, Dr. jur., Vorst.-Mitgl. im Verein f. histor. Waffenkde. Wien IX|3, Ferstelg. 6. (Preßburg 14|7 63.) **V:** Inven-

tar der Rüstkammer der Stadt Emden 03; Führ. d. d. Rüstkamm. d. Stadt Emden 03.

Potier des Echelles, Rudolf Baron, DÖSchG., Kriegswiss., ⚔, ⚙, Militär-Red. d. „Reichswehr", („Vedette"). Wien IX|3, Ferstelg. 6. (Schloß Weinberg b. Gmunden 12/4 36.) **V**: Heerwesen auf der Weltausstellg 73, 74; Textilindustrie u. Beziehungen z. Herwesen 75; Kurzwarenindustrie u. Heerwesen 76; Industrie als Hilfsmittel des Kriegs 78; Produktionsverhältn. Bosniens und der Herzegowina 78; Militäralpinisten 84; D. neue Wehrgesetz 89, 13. A. 98.

Potkany, H., s. Strach, Herm.

Potkoff, Ossip D. (Pf. O. D. Potthof), Dramaturgisches, Dr. phil., Mitglied d. Deutschen Volkstheaters. Wien IX, Garnisong. 18. (Tiflis 8/5 77.) **V**: Joh. Friedr. Loewen, der erste Direktor eines deutschen Nationaltheaters 04. *

Potonié, Henry, ⚷, ▲, Dr. phil., Chefred. d. „Naturwiss. Wochenschr.", Kgl. pr. Landesgeolog, Prof. f. Paläobotanik a. d. Bergakad. u. UDoz. Berlin N, Invalidenstr. 44. Privatwohng: Groß-Lichterfelde-West, Potsdamerstr. 35. (Berlin 16/11 57.) **V**: Ill. Flora von Nord- und Mitteldeutschland 85, 4. A. 99; Elemente d. Botanik 88, 3. A. 94; Lehrb. d. Pflanz.-Paläontologie 97|99; Eine Landschaft der Steinkohlenzeit 99; Ein Blick in d. Gesch. d. Botan. Morphologie u. d. Pericaulomtheorie 02; Abbildgen u. Beschreibungen fossiler Pflanzenreste I 03, II 04.

Pötsch, Jos. A., (k.), ✠, Jugend- und Volksschr., Hauptlehrer, Red. d. „Pädag. Vorträge u. Abhandl." Styrum, Rheinl. (Thalheim 23/3 65.) **V**: Strömungen auf d. Gebiete d. Pädag. 91; Religion od. Lit. als Zentrum d. Volksschulunterr. 92; D. Wichtigste für Eltern u. Erzieher z. Pflege der Keuschheit 94; Undogmat. Christent. unabhäng. Morallehre, 10 Jugendschr. 88|96, n. A. 98|01; Durch eig. Kraft 02; Das Pontifikat Leos XIII. 04.

Pott, Emil, landw. Tierprodukt., Züchtung, Haltung, Ernährung, Alpentourist., Verproviantierung der Schutzhütten, Dr. phil., o. THSch.-Prof. München, Schellingstr. 85 I. (Oldenburg 27/8 51.) **V**: Gemeinverständliche Anleitung zur Berechng von Futterrationen 81; D. Biertreber als Futtermittel u. deren Konservierung 82; Zur Kultur d. Braugerste 83; Die landw. Futtermittel 89; Der Distanzritt u. die Pferdezucht 93; Unsere Ernährgschemie 95; Mais als Futtermittel f. Pferde 97; Der Formalismus in d. landw. Tierzucht 99; Handbuch d. tierischen Ernährung u. die landw. Futtermittel I 04; Das Preisausschreiben betreffend Kontrollvereine für Milchleistungen 04.

Potthof, O. D., s. Potkoff, Ossip D.

Pötting-Persing, Fr. Hedwig Gräfin, Nov., ⁄, Stiftsdame zu Prag. Wien III|3, Salesianerg. 6. (Prag 23|3 53.) **V**: Marthas Tagebuch 97; Um ein Buch, R. 01. ()

Pöttke, Lothar, Nov., aktuelle Art., Redaktionsekr. Berlin N 20, Exerzierstr. 2. (ebda 17/6 80.) *

Pötzl, Ed. (Pf. Kleinpetz), CP., ⁄, Humor, Red. d. „N. W. T." Wien I, Steyerhof 3. (ebda 17/3 51.) **V**: Wiener Skizzen aus d. Gerichtssaal, 2. A. 84; Krimin.-Humoresken, 3. A. 84; Jung Wien 85; Wiener Skizzen 85; N. humor. Skizzen 86; Rund um d. Stefansturm, 8. A. 88; Herr Nigerl u. lauter solche Sachen 89; Leute v. Wien 89; Klein-Wiener 90; Wiener v. heute 91; D. Herr v. Nigerl u. a. hum. Skizzen 92; Wiener v. Eisen, 2. A. 93; D. weltl. Kloster, Erz., 5. A. 94; D. letzte Hexenprozeß, Schw. 94; Stadtmenschen, Skizzenslg, 4. A. 95; Bummelei, n. Skizzenslg 96; Launen, Wiener Studien u. Skizzen 97; Wiener Zeitbilder, Ausgew. Humor 97; Hoch v. Kahlenberg 98; Landsleute, Kl. Beobachtgen e. Wieners 99; Mitbürger, neue ges. Skizzen 00; Mod. Gschnas u. a. kl. Skizzen 01; Heuriges, Skizz. aus Kunst u. Leben 02, 3. A. 02; Eingeborene, Wiener Skn. 03; Wiener, Skn. aus d. Vaterstadt 04; Zeitgenossen, Satiren u. Skizzen aus Wien 04.

Poetzsch, Hugo, Politik, Sozialwirtsch., pol. u. gewerksch. Arbeiterbewegung, H: d. „Auslands-Korrespondenz", Red. d. „Gastwirtsgehilfe". Berlin NO 13, Elbingerstr. 21.

Povinelli, Adolf Heinrich, DÖSchG., ⊙, ⚒, ⁄, Ue: IF. Wien XVIII, Hofstattg. 7. (Innsbruck 12/7 61.) **V**: Morgenwolken, G. 83; Sylvestergedanken ein. Tirolers, G., 4. A. 86; Ahasverus in Tirol, Erz. 90, 2. A. 92; Mönch und Herzogin, Dchtg 93; Freie Liebe, Dchtg 94; Thalias Weihe, Festsp. 95. ()

Poznán, Frl. Jolán, ⁂, Frauenfrage, ⁄, Staatslehrerin. Pancsova, Süd-Ung., Serbeng. 21. (M. Vásárhely.) **V**: D. Frauengeschlecht b. d. Balkan-Christ. 01; Magyarok és a Balkán - szlávok (die Ungarn u. d. Balkan-Slaven) 03; A Magyar történelem vezéreszmék szerinti tanitása (über den Unterricht in der ungarischen Geschichte nach deren leitenden Ideen) 04.

Pozsony, A. D. v., s. Oppenheim, Adolf.

Praechter, Karl, klass. Ψ, Dr. phil., oö. UP. Bern, Monbijou 16. (Heidelberg 17/10 58.) **V**: Cebetis Tabula quanam aetate conscripta esse videatur 85; Cebetis Tabula, ed. 93; Kebrenstudien 97; Hierokles der Stoiker 01.

Prager, Adolf Friedrich, CP., Nov., Theater-Statistik, Theater-Kritik, Wiener Lokal-Chronik, Red. d. „Wiener Morgen-

ztg". Wien IV, Waagg. 10. (ebda 26/5 53. ()

Prager, Emil, ✉, Beamter d. Anglo-Österr. Bank. Wien XVIII/1, Anton Frankgasse 3. (Budapest 28/12 71.) ()

Prager, Fritz, Naturheilkde, Hygiene, Dr. med. Barmen, Alleestr. 83. (Berlin 20/5 62.) **W**: Die Zuckerkrankheit 89; Vor- und Nachteile der Naturheilkunde 89; Zur Reform des medizin. Studiums 94; Männersünden u. Frauenleiden 99; Wert d. phys.-diät. Therapie 99; Das Wochenbett 99; Syphilis u. Prostitution 00; Naturärztl. Hausbibl. 00; D. sanitäre Erziehg erblich belasteter Kinder 01; Geschlechtsleb. d. Männer als Ursache d. Nervosität 01; Kopfschmerz u. Schlaflosigkeit 03; Wie das Wasser heilt 03; Die Schönheit d. weibl. Busens u. s. Pflege 04; Krankheit. d. Ehelebens 04; Die Erkennung v. Krankheit 04.

Prager, Georg, ⚖, Dr. jur. Charlottenburg, Uhlandstr. 20. (Glogau 20/1 48.) **W**: Lehrbuch d. ges. Privatrechtes 88/90 III.

Prager, Julius, ÖF., Politik, ✉, Hrsg. u. Red. d. „Expreß" u. d. „Internat. Zeitungs-Korresp.". Wien VI, Gumpendorferstr. 37. (Pohrlitz 17/3 40.)

Prager, Frau Mathilde (Pf. Erich Holm), VB., Essay, **Ue**: EFSkand. Wien IX, Hahng. 9. **Ue**: Lie, Ein Mahlstrom 88; Werner v. Heidenstam, Endymion 91; Cl. Tschudi, Eugenie Kais. der Franzosen 92; A. Strindberg, Leute auf Hemsö, Erz., Gläubiger, Tragi-Kom., 2. A. 00, Küster auf Ranö, Erz. 96, Neue Nov. 98, Schlüssel d. Himmelreichs, Märchensp. 00; Schlafwandlernächte am hellen Tage, Dichtg 02. ()

Prager, Wilhelm, Handel u. Nationalökonomie, Red., Obmann d. Pensionsanst. deutsch. Journalisten u. Schriftstell. München, Schwanthalerstr. 71. (ebda 11/11 50. ()

Praehauser, Ludw. (Pf. Ludw. Eckhart). Kritik, Essay, Skizzen, 🖹, ⊙, Lehr. Salzburg-Nonnthal, Erhardg. 6. (ebd. 10/8 77.)

Prahl, Karl, Lit. ♛, Dr. phil., Prof., GDir. Prenzlau. (Ossecken 7/1 56.) **W**: Hoffmann von Fallersleben, Unsere volkstüml. Lieder, hrsg. u. neu bearb., 4. A. 00 ()

Prasch, Alois, BP., ⊙, ♆, 𝒻, Hoftheaterintend. a. D. Charlottenburg, Kantstr. 8. (Leipa 2/10 58.) **W**: Jägerwirt 85; Dornröschen 91; Kärntner Kirchweihtag 92; Steiermärker im Badener Land; Aus Badens Vorzeit; Tapferes Schneiderlein 93; Hohenzollern; Hermione; D. Fröschlein, d. auf Reisen ging 94; Alt-Nürnberg; F. Schiller; Maria Raymond 95; Faust, II. Teil f. d. Bühne einger. 97; Wie es euch gefällt, f. d. Bühne eingerichtet 98; Lieder eines Wandervogels; Staatsgeheimnisse (mit Fürst Wrede); Goldmarie und Pechmarie 99; D. kl. Sirene (m. R. Presber) 00; D. Nest d. Zaunkönige, O.-Text 01; Struwwelpeter, Märchensp. 02. ()

Pratsch, Hugo, BP., Dr. phil., Red. d. „Berl. Börsen-Zeitg." Berlin-Niederschönhausen. (22/12 54.) **W**: Ein Wort z. Arbeiterfrage nach d. Kais. Erlassen vom 4/2 90; Welt als Werkstatt 93.

Prausnitz, Wilh., Hygiene, Dr., o.ö.U.-P., Vorst. des hyg. Inst. d. Univ. u. d. staatl. Lebensmittel-Untersuchgsanstalt. Graz, Zinzendorfg. 9. (Gr.-Glogau 1/1 61.) **W**: D. Einfluß d. Münchener Kanalisation auf d. Isar 89; Physiolog. u. sozial-hygien. Studien üb. Säuglings-Ernährg u. Säuglingssterblichkeit 02; Grundzüge d. Hygiene 92, 7. A. 05.

Praxmarer, Joh., (k.), Dr. phil., Jugendlit., Pfr. u. Religionslehrer a. der Augustinersch. u. d. Lehrerseminar, Hrsg. v. „Stern d. Jugend". Friedberg in Hess. (Bingen a. Rh. 16/5 53.) **W**: D. Streiter Mariens 81, 2. A. 92; Z. Kampf u. Sieg 82, 2. A. 93; St. Stanislaus 84; Maria vom guten Rat 86; Handbüchl. f. fromme Kinder 86; P. Rem 90; D. kath. Jungfrau 91; Studentengebetbüchlein 94, 4. A. 04; Der heil. Nik. u. s. Verehrg 94. **H**: Neuer Maimonat, 2. A. 04.

Prazak, Georg, ⚖, Dr. jur., Hofrat u. Univ.-Prof. Prag, Korng. 43. (Elbogen 16/10 46.) **W**: Fachschriften.

Prechtl, Hermann, PA., ♛, Reiseschriftst., Red. d. „Innsbrucker Nachricht." Innsbruck, Heiliggeistst. 4. (Braunau a. Inn 11/3 73.) **W**: Ins Stubai 04; Am Brenner 04.

Preindlsberger-Mrazović, Frau Milena, Journ., 𝒻, Nov. Serajevo, Bosn., Landesspital. (Wien 28/12 68.) **W**: Selam, N. 93; Bosnisches Skizzenbuch 01; Bosnische Volksmärchen 05.

Preisigke, Friedrich, Dr. phil., Telegr.-Dir. a. Kais. Stadtfernsprechamt 6. Berlin. **W**: Das städt. Beamtenwes. im röm. Ägypten 03. ()

Prellwitz, Fräul. Gertrud, ⊙, ObLehrerin. Berlin-Schmargendorf, Warnemünderstr. 9. (Tilsit 5/4 69.) **W**: Ödipus, Dr. 98; Zwischen zwei Welten 01; Weltfrömmigkeit u. Christentum 01; Der religiöse Mensch u. die moderne Geistesentwickelung (7 Vorträge) 05; Michel Kohlhas, Dr. 05.

Prels, Max, ♆, 𝒻, ⊙, Kritik, Dr. jur. Wien II, Hofenedberg. 1. (ebda 28/7 78.) **W**: Jugend-Ernte, G. 01; Aus drei Reichen, Skn. 04.

Prem, S. M. (Pf. Christ. Ewald), Lit.-♛, Reiseschild., Dr. phil., Prof. Graz, Merang. 46. (Niederau 27/10 53.) **W**: J. Schellhorn, Leben u. Dichtungen 85; Grillparzer 91; M. Greif 92, 2. A. 95; Goethe 93, 3. A. 00; Kufsteiner Festschrift 93; D. Lyriker H. v. Gilm 96, 3. A. 97; Über

Berg und Tal, Schildereien a. Tirol 99, Neuausgabe 04; Adolf Pichler, d. Dichter und Mensch 01; Lenau, Federstriche z. e. Charakteristik 02.

Premerstein, Anton v., alte ♛ u. klass. Altertumsk., Dr. phil. et jur. utr., UDoz., Konservator der Zentral-Komm. f. Kunst- u. hist. Denkm., Beamter der k. k. Hofbibl. Wien IX, Glaserg. 6. (Laibach, Krain, 6/4 69.) **V:** Zur Geogr. u. Verwaltg O.-Pannoniens 97; Röm. Straßen u. Befestiggn in Krain (m. S. Rutar) 99.

Presber, Rudolf, ♆, Nov., ✪, ✎-Red. d. „Post", Dr. phil. Berlin W, Geisbergstr. 30. (Frankfurt 4/7 68.) **V:** Leben u. leben lassen, G. 92; D. Schatten, Dr. 92; Poveretto u. a. Nn. 94; Der Schuß, Sch. 94; Das Fellahmädchen u. a. Nn 95, 2. A. 03; D. Vicomte, Kom. 96; Poins: Meine Verse 97; D. gold. Schlüssel, Sch. 99; Vom Theater um d. Jahrhundertwende 00; Aus d. Lande d. Liebe, G. 01, 5. A. 03; Herbstzauber 03; Media in vita, G. 02, 2. A. 03; Dreiklang, G. 04.

Preser, Karl, VB., ♆, ✉, ♛, Kammerdir., HofR. Cassel, Wilhelmshöher Allee 176. (ebda 21/12 28.) **V:** Geharn. Sonette 60; D. Sterner, Dr. 66; Klagverjährgsfristen in Östr. 76; König Autharis Brautfahrt, E., 5. A. 03; Pacht, Pachtrecht und Pachtvertrag 80; Hundert Bauernfragen, 4. A. 83; Erhaltg d. Bauernstandes, 3. A. 84; D. Abstentionspolitik in d. mod. Monarchie 84; U. v. Hutten, Heldenged. 89; Ged., 5. A. 99; Heimatl. Bilder und Gestalten, ep. G. 92; Das Arminslied, E. 95; Waldesrauschen, G. 99; Der Soldatenhandel in Hessen 00; Taxiliade v. Ernst Jocosus, hum.-sat. E. 02. ()

Pressentin gen. v. Rautter, Botho v. (Ps. B. Althagel), Roman, Nov., ⚔, Subdir. Berlin-Steglitz, Albrechtstr. 119. (Kanoten 10/4 40.) **V:** Lebensbahnen 86; Erlös. Worte 86; Apokalypse 88, 2. A. 89; Militaria 88; D. Krieg 1870/71 89 IV, 2. A. 90; Frau Marquise, R. 89 II; Kavallerie-Tante, R. 90; Wenn u. Aber, R. 91; Ein Taugenichts, R. 92; Schicksalspielen, R. 93; Die Ernährg im Biwack u. auf d. Schlachtfelde 93; Kriegsausrüstung der Offiziere 93; Ein Ehrenwort 94; Ums goldene Kalb 95; Freiluft 95; In uns. Kreisen, R. 96; Die hohe Jagd 96; Enttäuschungen, R. 97; Zu große Liebe, Alt, Nn. 97; Unfriede, R. 98; Gefeit, R. 00; Bestätigung des Rot- u. Schwarzwildes 00; Der Liebe Sieg; Entnervt, R. 02. ()

Pressentin-Rautter, Frau Margot v., geb. v. Frantzius (Ps. M. Baltic), Roman, Nov., ✪. Berlin-Steglitz, Albrechtstr. 119. (Danzig 18/7 49.) **V:** Woldegks 88; Apokalypse (m. Botho v. P.) 89; Kl. Erzählg 90/91; Ehre um Ehre 90; Husarenstreich, Lsp. 93; Olga Alexandrowna, R. 93; Eine dämon. Macht, R. 94; Ein gebildeter Proletarier, R. 95. ()

Pretzsch, Karl, ◉, Dr. phil., Biblioth. a. der Kgl. u. Univ.-Bibl. Breslau IX, Fürstenstr. 21 II. (Zeitz 31/3 63.) **V:** Bedeutg d. Häfen a. d. Westküste von Vorderindien in alter und neuer Zeit 89; Taschenbuch f. die Einnahmen d. Privat-Eisenbahnen u. Verkehrsinstitute 90/94 V. ()

Preuner, Aug., Archäologie, ♯, Dr., o. UP., GRegR. Greifswald, Bahnhofstr. 35/36. (Öhringen 14/9 32.) **V:** Fachschr. ()

Preuschen, Erwin, Bibelwiss., Kirchen-♛, D., Dr. phil., ObLehr., Hrsg. d. „Zeitschr. für d. neuest. Wissenschaft". Darmstadt, Karlstr. 43. (Lißberg 8/1 67.) **V:** Tertullian, de poenitentia und de pudicitia 91; Tertullian, de praescriptione haeret. 92; Analecta 93; Palladius u. Rufinus 97; Antilegomena 01, Mönchtum u. Sarapiskult 03; Origenes, Johanneskommentar 03; Zwei gnostische Hymnen 04. **Ue:** Hatch, Griechentum u. Christentum 92; Die gnostisch. apok. Adamschriften 00.

Preuschen, Hermione v., s. Telmann, Hermione.

Preuß, Georg Friedrich, ♛, Dr. phil., UDoz. München, Heßstr. 7. (Breslau 12/4 68.) **V:** Der Friede von Füßen 94; Die preuß. Mediation zw. Österr. u. Bay. 1704 97; Wilh. III. v. England u. d. Haus Wittelsbach i. Zeitalter d. span. Erbfolgefrage I 04; Die Memoiren des Marquis de Lumbres I 05.

Preuß, Hugo, Staatswiss., Polit., Dr. jur., UDoz. Berlin W, Matthäikirchstr. 29 u. Wannsee (ebda 28/10 60.) **V:** F. Lieber 86; Friedenspräsenz u. Reichsverfassung 87; Was uns fehlt 88; Gemeinde, Staat, Reich 2c. 89; Völkerrecht im Dienste d. Wirtschaftslebens 91; Bodenbesitzref. als soziales Heilmittel 92; Reichs- u. Landesfinanzen 94; Junkerfrage 97; D. städtische Amtsrecht in Preußen 02.

Preuß, Siegmund, klass. Ψ, Dr. phil., GRekt. Fürth, Bay. (Nürnberg 30/5 54.) **V:** De bimembris dissoluti apud scriptores Rom. usu sollemni 81; Vollst. Lex. z. d. pseudocäsar. Schriftwerk. 82; Lex. Caesar. (mit Menge) 90; Index Demosthenicus 93; Index Aeschineus 95; Lat. Übungsbuch f. Sekunda (mit Haas) 99; Griech. Übungsb. f. Prima 00; Index Isocrateus 04.

Preuß, Wilh., ✈, Natur⁂, Anthropolog., Nav.-ObLehrer. Elsfleth. (Garlstorf 29/9 43.) **V:** Elemente d. Planimetrie 69; Formeln u. Beispiele aus der rechnenden Nautik 78, 2. A. 99; Nautische Aufgaben 78; Materielle Bedeutg des Lebens im Universum 78; Psych. Bedeutung des Lebens 79; Geist u. Stoff 83, 2. A. 99; Vorgesch. Mensch 85; Engl. Staatsverf. 94.

Prévôt, René, ⊙, Student. München, Pündterplatz 2 II. (Mooſch, Elſ. 14|12 80.) V: Freiheit! Dr. 01; Lieder für ſie 03. ()

Přibram, Alfred, Dr. med., ✗, k. k. HofR. u. Prof. d. mediz. Klinik an d. deutſch. Univ. Prag I, Graben 33. (ebda 11|5 41.) V: D. akute Gelenkrheumatismus 99; Chron. Gelenkrh. u. Oſteoarth. Deformans 02; Die Darmkrankheiten (in Ebſtein-Schwalbes Handbuch) 99 u. v. a.

Přibram, Alfred Francis, ♛, Dr. phil., tit. oö. UP. Wien III, Jacquing. 45. (London 1|9 59.) V: Öſterr. u. Brandenburg 84|85 II; Wahl Leopolds I. 88; Geſch. des Rheinbundes 88; Heirat Leopolds I. 91; Öſterr. Politik im nordiſchen Kriege 89; Die niederöſterr. Stände u. die Krone in der Zeit Leopolds I. 93; Franz v. Liſola u. die Politik ſeiner Zeit 94; Berichte Liſolas 1655—1660 87; Dispacci di Germania 01; Privatbriefe Leopolds I. 03|04 II; Urkunden und Akten zur Geſchichte des Großen Kurfürſten 90|91 II.

Přibram, Rich., ⚗, Dr. phil., o. UP., Vorſt. d. chem. ULabaratoriums, Mitgl. d. k. k. Landesſanitätsrates. Czernowitz, Univerſitätsſtr. (Prag 21|4 47.) V: Prüfg u. Gehaltsbeſtimmung d. Arzneiſtoffe 93; Üb. die Beziehungen zwiſchen innerer Reibung u. der chem. Zuſammenſetzung flüſſ. Subſtanzen 98.

Pridik, Alex., griech. Altertümer, griech. Recht, ♛, Dr. phil., UP. Warſchau. (Reval 24|1·5|2 64.) V: De Cei insulae rebus 92; D. ſechſte Rede d. Iſäus; Unterſuch. auf d. Geb. d. att. Genealogie u. d. Privatrechts 02 (ruſſ.).

Pridik, Eugen, griech. Altert., Archäologie, Epigraphik u. Numismatik, Mag. phil., ObKonſervator d. Kaiſ. Eremitage, UDoz. St. Petersburg, Woskreſſensky-Quai 22. (Reval 19.31|8 65.) V: De Alexandri Magni epistul. commercio 93; D. röm. Münz. 02.

Priebſch, Robert, Ψ, Dr. phil., o. UP. London, University. V: Diu vrone botschaft 95; Deutſche Handſchriften in England I 96, II 01. ()

Prieger, Erich, Muſikwiſſ., Dr. phil. Bonn, Coblenzerſtr. 123. (Kreuznach 2|10 49.) V: Fachſchr. ()

Prienan, ſ. Pannier, Karl.

Pries, Rob., ✝, ♅, Diakonus. Roſtock, Meckl., Breiteſtr. 11. (ebda 8|9 52.) V: Aus den Papieren eines Landgeiſtl. 88; Kandidat Hand, Geſpräche Tüb. Studenten 91; Krippe, Kreuz, Krone, geiſtl. Lr. 93; I u. Wein, Lehre, Rat u. Troſt f. Leidende 02.

Prieſack, Jul., ♛ des (ſpäteren) MAlt., Dr. phil., Bibl. a. Preuß. hiſtor. Inſtitut. Rom. (Elberfeld 30|9 65.) V: Reichspolitik des Erzbiſchofs Balduin von Trier 1314 bis 1328 94.

Prieſter, Oskar, ⚖VB., ⚒, Sozialpolitik, Dr. jur., Kgl. Aſſeſſor, RA. Darmſtadt, Kaſernenſtr. 44. (Frankfurt a. M. 21|9 72.) V: Compensatio culpae 96; Ipso iure compensatur 97; Arbeitsämter 98; Das Wohnungselend u. ſ. Abhilfe in Frankfurt a. M. 98; 25 Jahre ſtädt. Wohnungs- u. Bodenpolitik 99; Die große Frankfurter Wohnungsenquête u. ihre Bedeutung 99; Die Deportation 00; Lie, E. Lenzestraum v. Rhein 01; Wie ich abſtinent ward, ein Bekenntnis, e. Erkenntnis, e. Mahnruf zur ſozialſten aller Fragen 02; Der Rechtsſchutz d. Werke d. bild. Kunſt 02; Die alte u. die neue Vormerkung 02; Die Haftpflicht des Lehrers u. d. Schulgem. 02; Innenleben — Außenwelt, G. 02; Spediteur u. Frachtführer 03; Der Schutz des geiſtigen Eigentums 04; Die Rechte u. Pflichten des Schutzmanns 04; Die Beſoldung u. Erhöhungsbedürftigkeit d. Gehälter d. Bürgermeiſter u. ſ. w. 04; Ernſte Lehren z. Vererbungsgefahr 04; Die deutſche Frau im deutſchen Recht 04; Sozialreform auch der Armee f. Deutſchlands Größ' zu Land u. See! Dr.; Erhöhungsbedürftigkeit d. Offiziergehälter, d. Beſſerſtellung d. Unteroffiziere 04; Die zivilrechtl. Haftpflicht des Rechtsanwalts u. Notars 04.

Prigge-Brook, Marie, ſ. Brook, Marie.

Primbs, Martin, ASV., ♅, Kaufm. Zwieſel, Nied.-Bayern. (Straubing 5|7 75.) V: Das Lied vom Arberſee; Rachellied.

Primer, Frederick Waldemar, Roman, ⊙. Berlin-Tempelhof, Dorfſtr. 20. (Mexiko 11|12 60.) V: Die Grenze, Roman a. der amerikaniſchen Geſellſchaft; Aaron, amerikan. Sittenbild; Der Polizeidirektor, Tr.; Der Pulsſchlag einer Großſtadt, amerikan. Sittenbild; Das Prairiemädchen. *

Primer, Paul, deutſche Lit., Dr. phil., GP. Frankfurt a. M., Ober-Mainſtr. 8. (Wollſtein 27/3 50.) V: Stimmen gegen die Überſchätzung der Kunſt 87; Die Heilung des Oreſt in Goethes Iphigenie auf Tauris 94; Schillers Verhältnis z. klaſſ. Altertum 05. H: Leſſings Hamburger Dramaturgie 95.

Prince, Frau Magdalene, geb. v. Maſſow. Sakkarani, Weſt-Uſambara, D.-O.-A. (Rittergut Weißenrode.) V: Eine deutſche Frau im Inn. Deutſch-Oſt-Afrikas 03, 2. A. 04. ()

Prinz, Herb., ſ. Kupffer, Hugo v.

Prinz, Peter (Pſ. Peter Mayr am Steg, Walter v. Emden), (k.), ♛, 🖹, Dr. phil., SemDir. Berent, Weſtpr. (Emden 25|6 52.) ()

Prinzhorn, Johannes Fr. L., früher Dir. der Böhmeſchen Realſch. in Dresden. Leipzig, Cruſiusſtr. 11. (Osnabrück 25|12 48.) V: Luthers Gedanken über Erziehg u. Unterricht 93.

Prittwitz, Hedw. v., geb. v. Prittwitz u. Gaffron, Nov. Hennersdorf, Kreis Reichenbach, Schles. V: Lose Blätter, G. 01; Humoresken 02. ()

Pritzbuer, Friedrich v., BP., PA., ✉, Red. d. „National-Zeitg". Berlin W, Lützowstr. 74. (Schwerin i. M. 5/8 68.)

Probst, Hans, ♆, GP. Bamberg, Schönleinsplatz 2. (Rothenburg o.T. 2/3 61.) V: Lieder sind wir 96; Deutsche Redelehre 97, 2. A. 01; Wen soll ich malen? Bilderbuch 00, 5. A. 05; Der Schnellmaler, ein neues Bilderb. 01, 3. A. 05; Bamberg 100 Jahre unter Wittelsbacher Herrschaft 03; Der junge Künstler, Bilderb. 04.

Prochaska, Franz Jos. (Pf. Oskar Pach), DÖSchG., VB., ♆, /, ☉, k. k. Postbeamt. Wien XII, Frauenheimg. 3. (ebda 7/10 65.) V: Vorfrühling, ausgew. Dn. 88; R. Voß 98; Schlimme Kinder, sat. G. 00; Festschr. zum 50. Geburtstag Naaffs 00. H: Nicht rasten u. nicht rosten, Jahrb. des Scheffelbundes 95 ff.; Deutsche Lit.-Bilder (m. K. M. Klob) I—III.

Prochâska, H., s. Spatzier, Hans.

Procházka, Rud. Frhr., ♆, Musik♛, Komps., Statthalterei-Sekret. Prag, Kleinseite. (ebda 23/2 64.) V: Asteroiden, G. 87; Versuch e. Reform d. deutsch. Lyrik 89; Mozart in Prag 92, 2. A. 99; R. Franz 94; Arpeggien 97, 2. A. 01; Joh. Strauß 99, 2. A. 03; Christus, geistl. Melodr. 01.

Prochownik, Berthold, BP., Politik, ✉, Dr. d. Staatswiss. Berlin W, Königin Augustastr. 41. (Bromberg 28/5 65.) V: D. angebl. Recht auf Arbeit 91.

Prochownik, Frau Gertrud, /. Berlin W, Königin Augustastr. 41. (ebda 15/7 74.)

Pröll, Karl, BP., Erz., ♆, Publizistik. Berlin W, Göbenstr. 17 I. (Graz 40.) V: D. östr. Deutschtum in Not u. Gefahr 83; D. Kämpfe d. Deutschen in Österr. um ihre nationale Existenz 86, 3. A. 91; Vergess. deutsche Brüder 86, 3. A. 93; Sturmvögel, G. 87, 3. A. 92; Mod. Totentanz: I 87, 6. A. 02, II 88, 4. A. 90, III 88, 4. A. 90, IV 89, 4. A. 91; Kreuz u. Quer 87, 4. A. 92; Bilderb. e. Bummlers 88, 3. A. 90; Berlin. Federzeichngn e. Dtsch.-Österr. 88; 3. A. 90; Friedrich d. Gr. u. der deutsche Nationalstaat d. Gegenw. 88; Kaiser Wilh. d. Gr. 88, 2. A. 98; Spreu im Winde 89, 2. A. 90; Vogelbeeren 90; A. Grün 90; A. Stifter 91; J. Rank 92; Leute von heute 92; Zerbroch. Spielzeug 92; D. muntere Jahrhund. 92; Deutsche Vermächtn. u. deutsche Versäumnisse 92, 4. A. 98; Deutschnationale Märchen f. d. pol. Kinderstube 92, 4. A. 93; Deutschnationale Bergpredigten 94, 2. A. 99; Am Seelentelephon, n. Kurzgesch. 95; Unter alldeutschem Banner, Streitgeb. 95, 2. A. 99; Deutsches Leben u. Weben, Erz. 95; Halt! Werda? Lr. aus d. deutsch-österr. Feldlager 97; Die vier letzten Dinge in Österr. 98; Nachfolge Bismarcks 98; Kriegsvolk u. Nadvolk 00; Auf ferner Wacht, Streitgeb. 02 u. zahlr. Streitschr. zu Gunst. d. Deutschen in Österr.-Ungarn.

Pröll, Laurenz, (k.), Germanistik, ♛, Chorherr von Schlägl, Dr. phil., em. G.-Dir. Stift Schlägl, ObÖstr. (Ulrichsberg 11/2 49.) V: Gesch. d. Prämonstrat. Stiftes Schlägl i. ob. Mühlviertel 77; Herren v. Sunnberg 86; Blick in d. Hauswesen ein. östr. Landedelmannes aus d. 1. Viertel d. 17. Jahrh. 88; Catalogus canonicorum reg. Ord. Praem. s. P. Norb. Canoniae Plagensis vulg. Schlägl in Austria sup. 87; Streifzüge in d. alte Zeit 93/97; Gesch. von Nieder- u. Ober-Hollabrunn 95; Gegenreformation i. d. l. f. Stadt Bruck a. L. 97; D. Kirchenbau in Rohrbach 1697 bis 1701 99; D. Ob. Mühlviertler Bauernhaus u. s. Gesch. in den Kriegszeiten 01; Die Schulordnungen der Schola s. Petri in Salzburg 02/03; E. Triennium an d. Salzburger Benediktiner-Univ. 03. ()

Proelß, Johs., PA., Nov., ♆, ☉, ✍. Stuttgart-Degerloch, Josephstr. (Dresden 4/7 53.) V: Weinphantasien aus Auerbachs Keller 76; Am Meer 78; Gott Humor, Schw. 80; Emanzip. Novellen 80; Dolce far niente 82; Freytag-Galerie (m. Riffert) 82; Katastrophen, N. 83; Unsere Zeitg, Lsp., 4. A. 87; Trotz alledem, G. 86; Scheffels Leben u. Dichten 88; Einltg. zu Scheffels Reisebildern 88; In der Alpenschutzhütte, N. 89; D. heil. Amor, N. 89; Renaissance, Lsp., 4. A. 89; Modelle, N. 91; D. junge Deutschld 92; Bilderstürmer, R. 95; Deutsch Capri in Kunst, Dichtg, Leben 01; Scheffel, Volksausg. 02; Briefe von u. an Lenau; Anh. z. A. Grüns Lenau 02; Er soll dein Narr sein, Erz. 03; Zur Geschichte d. Gartenlaube 1853—1903 03; Friedrich Stoltze und Frankfurt a. M. 04; D. Bild d. Königin, R. 04.

Proelß, Rob., ☉, Theater♛, Ue: F. Dresden, Tippoldiswalderg. 12. (ebda 28/1 21.) V: Recht der Liebe, Lsp. 47; Sophonisbe, Tr. 62; M. Kohlhaas, Tr. 63; Katharine Howard, Tr. 65; Erläutergen zu Shakesp. Dram. 74/89; Anti-Hartmann 74; D. Meining. Hoftheat. u. d. Bühnenreform 76; Katechism. d. Dramat. 77, 2. A. 98; Gesch. d. Hoftheat. zu Dresden 77; Katechismus d. Ästhetik 78, 2. A. 89; Beiträge z. Gesch. d. Hoftheat. zu Dresden 79; Vom Ursprung d. menschl. Erkenntnis 79; Gesch. d. neueren Dramas 80/86 VI; Altengl. Theater 80 II; H. Heine 86; D. Herz. Meining. Hofth. 87; D. deutsche Volksth. 89; Marie Antoinette 94; Kurzgefaßte Gesch. d. deutsch. Schauspielkunst 00. ()

Promber, Otto (Pf. Max Robert), /, ♆, ☉, Jugendschr. Dresden-N., Kur-

fürstenstr. 3 p. (Zittau, S. 22/11 74.) V: Was wir Männer von den Frauen sagen 98; Neue Heinelieder 99; Herzmuscheln 00; Träumer. e. Nachtwandlers 03; Knabenfreund 02, 2. A. 05; Neues Mädchenbuch 04; Aus d. Märchenlande d. Tiere 05.

Pronold, Ludwig, (k.), ♅, Roman. Neuburg a. Inn, Niederbay. (Schöllkrippen, Unterfranken 7/6 81.)

Prosch, Franz, Ψ, Lit♛, Dr. phil., GDir. u. HonDoz. f. Philos. u. Lit. an d. theolog. Lehranstalt. Weidenau, Österr. (Budapest 14/5 54.) ()

Proschko, Frl. Hermine Cam. (Pf. C. Wittendorf), (k.), Erz., Jugendschr., Hrsgin d. „Jugendheimat" u. d. „Jugendlaube". Wien VI, Kopernikusg. 12. (Linz 29/7 54.) V: Heimatklänge. G. 76, 2. A. 79; A. Habsburgs Heimgarten, Erz. 79; Unter Tannen u. Palmen, Erz. 80; Schneeweißchen; Eichener Hirtenstab, golden. Hirtenstab, 2 Erz. 80; Kronpr. Rud. 81; Halbmond vor Wien 82; Habsb. Kaiserfrauen u. Herzoginnen 78, 4. A. 00; E. Mann von Wort, Zu spät, Erzn. 84; Seerosen, Erz. 86; A. d. Heim., Erz. 89; Aus Österreichs Lorbeerhain, Erz. 91; In Freud' u. Not, Erz. 93; Gott lenkt! Erz. 95; Lorbeersträußchen, Erz. 97; Unsf. Kaisers gold. Jubelfest 98; Gesamm. Erz. I—IV 01/03. H: Dr. Franz Isidor Proschko, Gesamm. Schriften I—IV 01/04.

Proescholdt, Ludw., mod. Ψ, Kritik, Shakespeareforschg, Lexikogr., Dr. phil., Prof., Inh. u. Leiter d. Garnierschen Lehr- u. Erziehgsanst. Friedrichsdorf, Taunus. (Salzungen 7/3 54.) H: On the sources of Shakespeare's Midsummer Night's Dream 79; The Works of Sh. 79/91 XII; The Pseudo Sh. Plays (mit Warnke); Dekker, The Shoemakers' Holiday (m. demf.) 86; Schulausg. v. Sh.s Jul. Cäsar 89; The Merch. of Ven. (komment. Ausg.) 05.

Proschwitzer, Frz, (k.), Liturgik. Pfr. Niederhof, Böhm. (Hohenelbe 16/3 42.) V: Kath. Gesangb. 85; Herz-Jesu-Büchl. 89; Manuale Rituum pro chori directoribus 94, 2. A. 04; Andenken an d. Leiden Jesu 97; Perlen d. Gnade, Gebetb. 98; Zu wem sollen wir gehen? Oder: Kirche und Kirchen 99; D. wundersame Leben d. ersten Christen 02; Pfingstrosen, Andachtsübgn zum hl. Geiste 04; Eine Orientreise (u. d. Böhmischen) 04.

Prosl, J. Haus, PA., Politik, Kritik, Buchdr.-Bes., Eigent. u. Hrsg. d. „Oberstein. Volksztg", des „O. Schreibkal." u. des „O. Eisenbahnfahrplanes", Präs. des deutsch. Journ.-Vereins f. d. östr. Alpenländer. Leoben, Kaiser Franz Josefstr. 157 u. Roseggerg. 162. (Wien 16/3 58.)

Proßnitz, M., s. Nörenberg, Marie.

Prüfer, Arthur, Musik♛ u. Ästhetik, Dr. jur. et phil., UP. Leipzig, Schwägrichenstr. 6. (ebda 7/7 60.) V: Untersuchgn über den außerkirchl. Kunstgesang im 16. Jahrh. 90; J. H. Schein, Monogr. 95; Briefwechsel zwischen B. v. Winterfeld u. Ed. Krüger 98; Bühnenfestspiele in Bayreuth 99; Joh. Seb. Bach u. die Tonkunst des 19. Jahrh. 02. H: J. H. Schein, 20 ausgew. weltl. Lieder 00, sämtl. Werke I 01, II 04; Ausgew. Instrumentalstücke 03.

Prümer, Karl, ♅, Hum. Dortmund, Prinz Wilhelmstr. 5. (ebda 23/5 46.) V: De westfölsche Ulenspeigel 80, 3. A. 89; Westfäl. Volksweisheit 81; Gestalten u. Gesch. ut Westf. 83; Hacketauerlieder 87; Grüß dich Gott Westfalenland 89; De westföl. Husfröud 90, 2. A., II 92; Gott segne d. ehrb. Handwerk 90; Ausbeutg d. Arbeiter u. Ursachen ihr. Verarmg, 2. A. 90 (preisgekr.); Gußstahlwerk Krupp u. s. Begr. 91; Chronika van Düöpm 91; Bilder a. Westfalens Vergangenheit 92; Kneipp-Kur 92, 8. A. 93; Dr. Wittelquast 93; Jup u. Jan 96; Auf roter Erde 97; Spund, d. fidele Radfahrer 98; Zappeltrudel 98; Tante Wurzel 01; Was sich das niederdeutsche Volk erzählt 01; Westf. Charakterbilder 02; Unter der alten Linde, Dicht. 02.

Prümers, Rodg., ♛, Dr. phil., Archivdir. u. Geh. ArchivR., Prof. a. d. kgl. Akademie, Hrsg. d. „Zeitschr. d. Hist. Gesellsch. f. d. Prov. Posen". Posen, Schloßberg 4. (Burgsteinfurt 16/3 52.) V: Albero von Montreuil, 1132—1152 74; Pommersches Urkundenbuch 77, 91 III; D. Jahr 1793; Urkunden u. Aktenstücke zur Organisation SPreuß. 95.

Pruner, Joh. Evangelist, (k.), Moral✝, D., päpstl. Hausprälat, Dompropst, Prof. Eichstätt, Roßmarkt C 233. (Nürnberg 25/2 27.) V: Lehre von Recht u. Gerechtigkeit 57 f. II; Kath. Moraltheol. 75, 3. A. I 02, II 03; Leben und Gebet der reinen Seele 85; Maria uns. Mutter u. uns. Vorbild 83; Lehrb. d. Pastoraltheol. 00/01 II, 2. A. II 04.

Prussenowsky, Theodor, DÖSchG., ♂, Theat.-Dir. Wien V, Tichtelg. 23 II. (ebda 30/7 79.) V: Der Gamskoglpepi, Volksch. 02; 's Marterl, Volksst. 02; Aus'n Goasstall, G. 02; Ein Komödiant, Sch. Apollonia, Sch.; D. Künstlerstreit auf Elgersburg, Sch.; Der Mirdnerhof, Vst.; In der Lederhosn, G. ()

Prutz, Hans, ♛, Dr. phil., o. UP. a. D., ord. Mitgl. d. Bayr. Akad. d. Wissensch. München, Galleriestr. 23. (Jena 20/5 43.) V: Heinr. d. Löwe 65; Kais. Friedr. I 71/73 III; Aus Phönizien 76; Quellenbeiträge z. Gesch. d. Kreuzzüge 76; D. Besitzungen d. Deutsch. Ord. im hl. Land 77; Geheimlehre u. Geheimstatuten d. Tempelherrenordens 79; Kais. Friedr. I. Grabstätte 79; Kulturgesch. d. Kreuzzüge 83; Staatengesch. des

Abendlandes v. Karl d. Gr. bis Maximilian 85|87 II; Entwickelung u. Untergang des Tempelherrenordens 88; Gedächtnisrede auf Kais. Friedrich 98; Grote, Weltgesch. Bd. 5 u. 6 (MAlt.) 90|91; Rechnungen üb. Heinr. Derbys Preußenfahrt 93; Die Albertus-Univ. zu Königsberg i. Pr. im 19. Jahrh. 94; Aus d. Gr. Kurfürsten letzten Jahren 97; Preuß. Gesch. 99|03 IV; Bismarcks Bildg, ihre Quellen u. Äußergn 04.

Pseudo, s. Volger, Bruno.

Ptak, Karl (Ps. Karl Vogl), Hrsg. u. Chefred. des „Kikeriki", Red. d. „Deutsch. Ztg.". Wien XVIII, Rötzerg. 18. (ebda $^{7}/_{12}$ 59.) **V**: Schlacht v. Einbeck; Liebestod; Omar Chijam d. Jüngern Divan; Drei Dichtungen 92.

Publicanus, s. Zollmann, Theodor.

Puchstein, Otto, Kunst♛, Dr. phil., o. UP. Freiburg i. B., Sternwaldstr. 9. (Labes i. Pommern $^{6}/_{7}$ 56.) **V**: Epigrammata graeca 80; D. ionische Kapitell 87; Reisen in Kleinasien u. Nordsyrien (m. Humann) 90; Pseudo-hethitische Kunst 90; Beschreibung der Skulpturen aus Pergamon: 1 Gigantomachie 95; D. griech. Tempel in Unteritalien u. Sizilien (m. Koldewey) 99; Die griech. Bühne 00.

Puck, A. R., s. Reiser, Aug.

Pudor, Frau Emma (Ps. Th. Rapp), VB., ✠. Berlin SW, Königgrätzerstr. 46d. (Schwerin i. M. $^{6}/_{5}$ 51.)

Pudor, Heinr., Kunstgewerbe, Sozialpolitik, Dr. phil., Hrsg. d. „Dokumente d. modern. Kunstgewerbes". Berlin-Wilmersdorf, Güntzelstr. 32. (Dresden $^{29}/_{8}$ 65.) **V**: Laokoon, kunsttheoret. Essays 01; Die neue Erziehung 02; Neues Leben 02; Das Moderne in Kunst u. Kunstgewerbe 03; Die Frauenreformkleidung 03; Das landwirtschaftliche Genossenschaftsleben im Auslande 04 u. v. a.

Puhl, Franz, ✠. ⊙, /, k. k. Postmeister. Bürgstein, Böhmen. (ebda $^{11}/_{5}$ 63.)

Pühringer Franz, DÖSchG., ✠, Lehr. Turnau, ObSteierm. (Pürbach, Ried.-Östr. $^{10}/_{9}$ 76.)

Pulex, s. Wulff, Leo.

Pund, Otto, ⅄, Dr. phil., ObLehrer. Altona, Nagels Allee 5. (Müggenhall $^{2}/_{5}$ 67.) **V**: Algebra u. elementare Zahlentheorie 99.

Pungolo, s. Schütze, Herm.

Püringer, August, ✠. Graz, Steierm., Joanneumring 16. (Wien $^{31}/_{8}$ 74.) **V**: Ged. 99; Lieder 99; Die Bändigung des Chaos, Dr. 01. ( )

Purior, Dr., s. Reiners, Adam.

Puritz, Ludwig, Turnwesen, städtisch. Turnlehrer. Hannover, Arnswaldstr. 35. (ebda $^{13}/_{1}$ 40.) **V**: Merkbüchlein f. Vorturner 73, 2. A. 00; Handb. turn. Ordnungs- u. Freiübungen 2c. 84, 2. A. 00.

Purlitz, Friedrich, ♛, ⚓, **Ue**: LE, Dr. phil., Red. d. „Leipzig. Tageblatt". Leipzig, Hohenzollernstr. 18 II. (Bremen $^{21}/_{6}$ 67.) **V**: Bismarcks Reden 91; König u. Witenagemot bei d. Angelsachsen 92; Das Kadettenschulschiff „Herzogin Sophie Charlotte" des Nordd. Lloyd 00; Das deutsche Lotsenwesen 03. **H**: Deutsche Seemanns-Ordnung u. ihre Nebengesetze 02, 3. A. 04. **Ue**: Einhard, Leben Karls d. Gr. 01; Evans, Kronen- u. Brückenarbeiten 95.

Purschke, Karl Arthur, /, Dr. phil. Wien III, Löweng. 3. (ebda $^{26}/_{9}$ 57.)

Purschke, Marie Sidonie, s. Heimel, M. S.

Puttfarken, Tedge, s. Jürs, J. H. W.

Puttkamer, Frau Baronin (Ps. Marie-Madeleine), ✠, Roman. Berlin-Grunewald, Wangenheimstr. 32. (Eydtkuhnen $^{4}/_{4}$ 81.) **V**: Auf Kypros 00; An der Liebe Narrenseil, G. 02, 8. A. 04; Die indische Felsentaube 02, n. A. 04; J. Spielerparadies 03; „Frivol", Aus dem Leben e. Pferdes, R. 03; Krabben! Seebadgesch. 03. (*)

Puttkamer, Frau Staatssekr. Alberta von, ✠, ⊙, /, ♛, Lit.♛, Kritik, **Ue**: F., Exzellenz. Baden-Baden, Bertholdstr. 8. (Glogau $^{5}/_{5}$ 49.) **V**: Kaiser Otto III. 83; Dichtgn 85; Akkorde u. Gesänge 89; Offenbarungen 94; Aus Vergangenheiten 99; Die Ära Manteuffel, Federzeichngn aus Elsaß-Lothringen 04; Gabriele d'Annunzio 04; Jenseit des Lärms, Dichtgn 04.

Puttkamer, Jesko v., (Ps. Johs Parten), Nov., /, ⊙, Leutn. a. D., Chefred. Dresden-Blasewitz, Berggartenstr. 20. (Charlottenburg $^{12}/_{3}$ 58.) **V**: V. d. Bombe, Hum. 88; Kismet, R. 89; Am Meeresstrande, R. 89; Knusemanns Alpenreise, Hum. 92; In tiefster Not, Erz. 93; Nur kein Leutnant, Lsp. 03; Das Kind, Lsp. 04.

Pütz, Frau Everilda v., (k.), Nov., k. k. Bezirkshauptmannswitwe. München, Amalienstr. 89 III. (ebda $^{21}/_{11}$ 43.) **V**: Gräfin Eva (ps.); Maria Angela, R. 89; Der letzte Schuß, R. 90; Tir. Geschichten 94; Die Tochter des Marquis 96, 2. A. 02; Von der Pike an, Erz. 96, 2. A. 03; Versöhnt, Mein Johannes, R. 99; D. Ende v. Lied, 3 Nn. 01; Neue Tiroler Dorfgesch. 02.

Pütz, Frau Liddy (Ps. L. Malten), DSch, Roman, Skizze. Berlin-Friedenau. Wiesbadenerstr. 24. (Leipzig $^{17}/_{7}$ 70.) *

Q.

Quarck, Max (Ps. Fr. Thüringer), ✉, Dr. jur., Red. d. „Volksstimme". Frankfurt a. M. (Rudolstadt $^{9}/_{4}$ 60.) **V**: Ad. Fleischmann u. d. Thür. Hausind. 83; Zwei verscholl. staatswirtsch. Abhdlgen von Rodbertus 85; Arbeiterschutzgesetzgebg im D. Reiche 86; Nächst. Aufg. e. deutsch. Arbeiterschutzreform 90; Soz. Lage d. Handlungs-

gehilfen 91; Arbeitsverhältnisse im Handelsgewerbe 93; Fabrikinspektion und Arbeiter in Baden 94, dto. in Hessen 95; Gewerbeinsp. in Deutschld, Österr., Schweiz u. s. w. 96; Zur Naturgesch. der Frankf. Ztg. u. d. bürgerl. Demokratie 96; Handwerk, Zünftlertum u. Sozialdemokr. 96; Die Arbeiterverbrüderung 1848/49 00. ()

Quefeld, Martin J., s. Cohn, Fritz Th.

Quensel, Paul, ✓, ♆, ⊙, Sem.-Lehr. Weimar, Roonstr. 14. (Weida 9/5 65.) **V**: Wiedersehen, Dr. 94; Ein Liebeslied, Dr. 95; Dornröschen, Märchendichtg 96; Um die Scholle, Dr. 97; Menschenleid, Sk. u. Dicht. 99; Das Alter, Kom. 01.

Quenzel, Karl, ⁂, Lit♛, Kunst♛, Red. d. „Magdeb. Ztg.". Magdeburg, Gutenbergstr. 8. (Berlin 6/9 75.) **H**: Feuerbachs „Wesen d. Christent." 03.

Queri, Georg, ✓, Nov., ⊙, ♆. Starnberg b. München. (Frieding b. Kloster Andechs 30/4 79.) **V**: Lasset uns lieben! Dr.

Quidam, Dr., s. Flachs, Ad.

Quidde, Ludwig, ♛u. Politik, Dr. phil., Prof., Hrsg. d. „Deutsch. Reichstagsakten" (d. 15. Jahrh.). München, Leopoldstr. 42. (Bremen 23/3 58.) **V**: Der Schwäbisch-Rheinische Städtebund i. J. 1348 84; Entstehung des Kurfürstenkollegs 84; Studien zur Gesch. des Rhein. Bundes v. 1254 85; Militarismus 93, 3. A. 93; Caligula 94, 30. A. 94; Wetterleuchten d. Redaktion 95; Katalog d. Bibliothek des Demokrat. Vereins 99. ()

Quidde, Frau Margarethe, geb. Jacobson, ✓, Kunstkrit., Anti-Vivisektion, **Ue**: El. München, Leopoldstr. 42. (Königsberg i. Pr. 11/6 58.) **V**: Gesetzgebung u. Wissenschaft 83; Ketzereien a. d. Bayreuther Heiligtum 97. **H**: J. Jacobson, Reisebriefe a. Italien u. d. Schweiz 93, Briefe an Fachgenossen 94; Ouida, Polit. u. soziales Elend in Italien 99. **Ue**: Neera, Addio; Ouida, Die neue Priesterschaft 99; Costa, Serum, Wissenschaft, Menschheit 02.

Quilling, Fritz, Archäol. u. Kunst♛, Dr. phil., Doz. d. Kunst♛ a. d. Kgl. Zeichenakademie Hanau. (Darmstadt 14/10 67.) **V**: Penelope-Aidos, eine archäolog. Hypothese 98; Führer durch d. städt. hist. Museum in Frankfurt a. M. 00 u. 03; D. Nauheimer Funde d. Hallstatt- u. Latène-Periode in d. Museen zu Frankfurt a. M. u. Darmstadt 03; Katalog der graph. Ausstellung i. d. Kgl. Zeichenakad. Hanau 03.

Quincke, Heinr., ⚷, Dr. med., o. UP., GMedR. Kiel, Schwanenweg 24. (Frankfurt a. O. 26/8 42.) **V**: Fachschr.

Quincke, Josef (Ps. Hyleanus), (k.), ⚸, Belletristik. Münster i. W. (Kirchhundem 15/10 60.) **V**: Fastnachtsfreuden, Erz., 2. A. 95; Um e. Handbreit, Erz. 95; Die Hexe von Elsenbruch, Erz. 98; D. Landwirt u. Waldbesitzer 98; D. verlorene Paradies 00.

Quincke, Wolfg., Kostümkde, ObRegiss. am Schausp.-Hause. Frankfurt a. M., Klettenbergstr. 12. (Berlin 8/2 59.) **V**: Handb. d. Kostümkde 89, 2. A. 96.

Quousque Tandem, s. Viëtor, Wilh.

R.

Raab, Kurt v., ♛, Dr. phil. h. c., Gen. d. Inf. z. D., Exz. Leubnitz b. Plauen. (Bautzen 15/7 34.) **V**: Regesten zur Orts- u. Familiengesch. d. Vogtlandes (1350—1563) I 93, II 98. (*)

Raabe, Eduard, hum. Nov., ⊙, ♛, ObLGSekr. Hamm, Westf. (Soest 7/5 51.) **V**: S. G. V. od. De Reise in 't Sauerland 93; D. Krugwirt v. Burgtal. Lsp. 02; De Geschichte van Hamm, pläseierlik vertallt, I 03, II 04.

Raabe, Julius, ⊙, ♆, ◉, ✓, Festspiele u. leb. Bilder, Lehrer. Leipzig-Schönefeld, Mittelstr. 4 I. (Leipzig 31/3 68.) **V**: Kreuz i. Kriege 91; Die Post, leb. Bilder mit Text 92; Spielend gewonnen, Lsp. 95; Soldatenleben im Kriege 91, Festsp.; Bunte Bilder aus Deutschlands großer Zeit, leb. Bild mit Text 96; Der Prinzenraub, Sch. 96; Hoch die deutsche Industrie 97; Die deutsche Tiefseeexpedition 99; Meier Helmbrecht, Jugdschr. 01; In der Loge, Einakter 01; Der Gemeindewaisenrat 02; Gott grüß die Kunst 02, Festsp. 02; Der Volksapostel, Kom. 03.

Raabe, Lothar, ⊙, ✓, ♆. Breslau, Martinistr. 5 I (ebda 26/12 61.) **V**: Die drei Musketiere, Schw. 92; D. Verlobung vor der Pistole, Schw. 95; Ella, d. Taugenichts, Schw. 95. ()

Raabe, Siegfried, ⊙, ObRegiss. u. stellv. Dir. im Münchner Schauspielhaus. München, Holbeinstr. 1. (Danzig 18/8 57.) **V**: Auch ein Ritter vom Geist? 00.

Raabe, Wilh. (Ps. früh. Jak. Corvinus), Roman, Dr. phil. h. c. Braunschweig, Leonhardstr. 29 a I. (Eschershausen 8/9 31.) **V**: Chronik der Sperlingsgasse 57; Ein Frühling 57, 3. A. 93; Halb Mär, halb mehr 59; Die Kinder von Finkenrode 59; Der heil. Born 61; Uns. Herrgotts Kanzlei 62, 3. A. 97; Verworr. Leben 62; Leute aus d. Wald 63, 2. A. 90; D. Hungerpastor 64, 8. A. 98; Ferne Stimmen 64; Abu Telfan 67; Der Regenbogen 60; D. Schüdderump, R. 70; D. Dräumling 72, 2. A. 93; Christ. Pechlin 73; Meister Autor 74; Deutsch. Mondschein 74; Horacker 76, 5. A. 99; Krähenfelder Gesch. 79; Wunnigel 79; Deutsch. Adel; Alte Nester 79; Horn v. Wanza 81; Fabian u. Sebastian 82; Prinzessin Fisch 83, 2. A. 03; Villa Schönow 83; Pfisters Mühle 84; Unruhige Gäste 85; Im alten Eisen 87; Das Odfeld, Erz. 89; Der Lar 89, 3. A. 03;

Stopfkuchen 91; Gutmanns Reisen 92; Kloster Lugau 94; Akten d. Vogelsangs 96, 2. A. 99; Ges. Erzählgen 96|00 IV; Hastenbeck, Erz. 99.

Raaben, E., s. Wrany, Eug.

Rabenlechner, Mich. Maria, ♆, /, Lit.♛, Dr. phil., k. k. GProf. Triest, Piazza Lipsia. (Wien 12|7 68.) **V**: F. W. Webers Dreizehnlinden 91; Führer durch u. um Mariazell, 2. A. 92; Traum in der Sylvesternacht, dram. Sz. 93; Myst. Rosen, Dchtg 93; Hamerling der Nationale 96, 2. A. 99; D. ersten poet. Versuche Hamerlings 96; H.s Leben u. Werke 96; O. v. Redwitz' religiöser Entwicklgsgang 97; Ein Sealsfield-Mythus 97, 2. A. 99; Das Weibliche im lit. Wien 99; P. Rosegger 99; Der Bauernkrieg in Steiermark 1525 01; Eine bisher unveröffentlichte Jugenddichtung Hamerlings 02. **H**: (mit G. Eichinger) Lorbeerblüt., 2. A. 94; D. Manen Hamerlings 97; Hamerlings Werke, Volksausg. 01 IV, 2. A. 02.

Rabl, Jos., DÖSchG., Reiseschrift., Red. der Östr. Touristen-Ztg", Red. von „Amthors Tirol. Führer" 9. A. Wien X, Quelleng. 49. **V**: Semmering u. Umgebg 85, 90, 97, 02; Entwickelung d Hochtouristik 90; Abbazia 87, 91, 96; Bergsteiger im Hochgebirge 93; Ill. Staatsbahnführer 93, 94 u. 95; Ill. Führer durch Salzburg und Salzkammergut 83, 86, 96, 04, durch Niederösterreich 83, 97, durch Kärnten 84, durch Steiermark, Krain 85, 97. ()

Rabl, Karl, ⚕, Dr. med., o. UP., kais. österr. HofR. Leipzig. (Wels, N.-Österr. 2|3 53.) **V**: Fachschriften. (*)

Rabl-Rückhard, Herm., vergleich. ⚕, ✝, ⚔, /, Dr. med., a. o. UP., ObStabsarzt a. D. Meran-Obermais, Südtirol, Villa Abendheim. (Potsdam 1|9 39.)

Rabus, Leonhard, ⁂, Dr. phil., LyzealP. a. D. Erlangen, Bahnhofplatz 2. (Nürnberg 10|5 35.) **V**: J. J. Wagners Leben 62; Monarch. Prinzip 62; Lehrb. der Logik 63; Logik u. Metaphysik 68; Philol. u. Theol. 76; Neueste Bestrebungen auf dem Gebiete d. Logik bei d. Deutschen u. d. log. Frage 80; Lehrb. z. Einleitg in d. Philos. I. Grundriß d. Gesch. d. Philosoph. 87; II. Logik u. System d. Wissensch. 95.

Raché, Frau Hennie, ♆, Roman, O. Hamburg, Heinrich Barthstr. 6. (ebda 15|8 76.) **V**: Ged. 00; Liebe Rom. 01; Nocturno, R. 02; Über der Liebe, Dr. 02; Ecce ego, Sch. 02; D. heil. Leben, Sch. 03; Die Scham, Gesch. zweier Ehen 03; Das Gasthaus zum Deutschen Michel, R. 04.

Raché, Paul, ✉, /, Kritik, **Ue**: H., Dr. phil., Red. d. „Hbg. Fremdenblatt". Hamburg, Heinrich Barthstr. 6. (Berlin 15|8 69.) **V**: Komödiantin, R. 90; Deutsche Schulkomödie 91; Plebejerblut, R. 92, 2. A. 93; Was tut Deutschland für s. Außenhandel 98. **H**: van Eeden, D. kleine Johs. 92; Roosevelt, Amerikanismus 04.

Rachel, Paul, Lit.♛, Dr. phil., Prof., Dir. d. öffentl. Handelslehranst. d. Dresdener Kaufmannschaft. Dresden-A., Eisenstuckstr. 10. (ebda 28|1 51.) **V**: Elisa v. d. Recke I 01, II 02; Die Dresdner Handelsinnung 1654—1904 04. **H**: Fürstin Pauline zur Lippe u. Herzog Friedr. Christ. v. Augustenburg, Briefe aus den J. 1790 bis 1812 03.

Rachfahl, Felix, ♛, Dr. phil., o. UP. Königsberg i. Pr., Königstr. 8. (Schömberg 9|4 67.) Stettiner Erbfolgestreit 90; Organisation d. Gesamtstaatsverwaltung Schlesiens 94; Margarete v. Parma 98; Deutschland, Friedr. Wilh. IV u. d. Berliner Märzrevolution 01; Le registre de Franciscus Lixaldius 1567—76 02. ()

Racke, Karl (k.), Rhetorik u. Homiletik, SJ., Prof. Exaeten b. Baaksem, holl. Limburg. (Mainz 20|12 48.) **V**: Verwaltung d. Predigtamtes m. Berücksicht. d. gegenw. Zeitverhältn. 92. **H**: Schleiniger, Muster d. Predigers, Ausw. rednerischer Beisp., 3. A. 95; ders., Grundz. d. Beredsamkeit m. e. Ausw. v. Mustern, 6. A. 05; ders., Bildung des jungen Predigers, 5. A. 98.

Racovitza-Schewitsch, Frau Helene v., geb. v. Dönniges, Roman. München-Gern, Gernerstr. 2. (ebda 21|3 45.) **V**: Meine Beziehgen zu F. Lasalle 79; Gräfin Vera, R. 83; Ererbtes Blut, R. 92 II. ()

Racquet, s. Rolfs, Wilh.

Rade, Paul Martin (Ps. Paul Martin), Kirchen♛, Volksschrift., D., ao. UP., Hrsg. u. Verl. d. „Christl. Welt". Marburg i. H., Rot. Graben 8 3|4. (Rennersdorf 4|4 57.) **V**: Damasus 82; Bedarf Luther wider Janßen d. Verteidigg? 83; Reden üb. Trunksucht 84; Luthers Leben 2c. 84|87 III; Hutten u. Sickingen 87; D. Konfessionen u. die soz. Frage 91; Unsere Landgemeinden u. das Gemeindeideal 91; Luthers Werke f. d. christl. Haus (m. Buchwald, Kawerau, Köstlin, Schneider) 82|92 VIII; Wahl- u. Antrittspredigt 92; D. rechte ev. Glaube 92; Spener in Frankfurt 93; Zu Christus hin 97; Die Religion i. mod. Geistesleben 98; Religion u. Moral 98; Die religiössittl. Gedankenwelt der Industriearbeiter 98; D. Wahrheit d. christl. Religion 99; Reine Lehre, eine Forderung des Glaubens u. nicht d. Rechts 00; Die Leitsätze der 1. und 2. Auflage von Schleiermachers Glaubenslehre 04.

Rademacher, Carl, Volks- u. Jugendschr., /, ♛, ⚿, Rektor. Cöln a. Rh., Zugweg 44. (Altenrath, Kr. Sieg. 3|8 59.) **V**: Magdalenchen, R. 91; Gottesbraut v. Babylon, R. 92; Feierstunden 93; Lehrerschaft und Volkskunde 93; Roland von Ulroth 91; Die

Sühne 93; Maler Franz 94; Auf der Hallig 94; Der Schatz am Eigelstein 94; Geheimnis der Heideburg 94; Der Talburgherr 94; Durch ein Kind 95; Vor dem Tode bewahrt 95; D. Knüppelgeneral 95; Auf der Landstraße 96; Fliehe die Versuchung 96; Staatsminist. Dr. Falk, Festschr 97; Der Nachteil der gewerbl. u. landwirtschaftl. Kinderarbeit 97; Statistik der gewerbl. Kinderarbeit in der Rheinprov. 99; Bilder aus der Gesch. der Stadt Cöln 00; Als ich klein war I 01; Aus d. germanisch. Ur- u. Vorzeit 01; Aus der Zeit d. Völkerwanderg 03.

Rademacher, Hugo, , Dr. phil., Dir. Bromberg. (Heinrichswalde $^{3}/_{12}$ 51.) **V:** Auswahl volkst. Lieder u. G. 93, 2. A. 00.

Radenius, Udo, s. Radnitz, Rudo.

Radermacher, Ludw., klass. , Dr. phil., ao. UP. Greifswalde. ($^{31}/_{10}$ 67.) **V:** Das Jenseits im Mythos d. Hellenen 03. (*)

Radics, Peter v., , , Lit. . Laibach, Ballhausg. 2. (Adelsberg $^{26}/_{9}$ 36.) ()

Radics-Kaltenbrunner, Frau Hedwig v., Kultur , . Laibach, Ballhausg. 2. (Wien $^{11}/_{12}$ 45.) () [nicki.

Radkersberg-Radnicki, M. v., s. Rad-

Radler, Friedr. Edler v., , Nov., , Dr. jur., Magistr.-R. Wien VIII, Josefstädterstr. 48. **V:** König Wenzel in Wien; Josef Lanner; Alois Blumauer; Jos. Haydn; Schickaneder; Türken vor Wien; D. Königin der Wiener Lieder; Er ist fehlbar; D. Herr v. Augstmayer; Die Pariser Weltausstellg; Die Welt ohne Geld; Unter Wilden; Unsf. Gusti; Wienerische Hanswurststücke; Kasperlstücke; Die Frauenrevolution v. Nürnberg; Heitere Sensationsgeschichten, Nn.; Phönix, gereimte Anekdoten.

Rädler, Georg, , Dr. phil. München, Schellingstr. 41 I. (Aub. Illertissen $^{16}/_{2}$ 71.) **V:** Über das Abstraktionsphänomen in der Erkenntnistheorie D. Humes 96. ()

Radlkofer, Ludw., , Dr. med. et phil. o. UP., Vorst. d. K. botan. Mus. München, Sonnenstr. 7. (ebda $^{19}/_{12}$ 29.) **V:** Fachschr. ()

Radnicki von Lechita, Frau Maria (Pf. M. v. Radkersberg-Radnicki), (k.), Roman, Nov., Majorsgattin. Lemberg, Kochanowskig. 44. (Rheinberg, Rhld. $^{14}/_{7}$ 58.) **V:** Neonila, N. 97; Leidenschaftl. Naturen, N. 97; Vorurteil, N. 97; Kinderszenen 02.

Radnitz, Rudo (Pf. Udo Radenius), Operettenlibretto, Nov., Refer. d. „Dresdn. Kunst- u. Theater-Ztg". Prag, Tischlerg. 11. (ebda $^{4}/_{4}$ 81.) *

Radomski, Jos., Kgl. SchulR., Dir. d. Prov.-Taubst.-Anst. Posen, Brombergerstr. 4. (Stuhm $^{3}/_{1}$ 48.) **V:** Ratgeber, betr. Taubstumme 73, 76; T.-Bildungswesen 78; Sprachgebrechen 86; Unsf. Schmerzenskinder, die Idioten 87; Hilfsklassen f. schwachbefähigte Kinder 95; D. sittlich verwahrloste Jugend u. dessen Besserung 95; Statist. Nachr. üb. d. T.-Anst. Deutschl. u. deren Lehrkräfte 97/05; Zwangserziehg Minderjähriger 00; Mitwirkung d. bürg. Gesellsch. b. Ausführung des Fürsorge-Erziehungsgesetzes v. $^{2}/_{7}$ 00; Bibl. Geschichten 01; Speziell. Lehrgang b. Rechenunterr. 02; Kurzer Katechismus 03; Gebetbüchlein 04.

Radscheck, Richard, Kritik, Hrsg. d. Zeitschr. „Die Journalisten". Berlin W 57, Dennewitzstr. 32. (Zehlendorf $^{11}/_{12}$ 78.)

Rafael, L., s. Kiesekamp, Hedwig.

Raff, Frl. Helene, Nov. in Prosa u. Versen, Aufsätze. München, Rottmannstr. 16 I. (Wiesbaden $^{31}/_{3}$.) **V:** Modellgeschichten 02; Die Braven und die Schlimmen 04. *

Raffay, Robert, , Dr. phil., (k.). Wien IX/1, Wasag. 21. (Keltsch, Mähr. $^{8}/_{4}$ 54.) **V:** Memoiren d. Kais. Agrippina 84; Grundriß d. Gesch. der österr.-ungar. Monarchie 89; Geschichtsunterr. an Mittelsch. 89. ()

Raffl, P. Frdr., (k.), OFM., Exegese, Lekt. d. † Salzburg, Franziskanerkl. (Roppen $^{26}/_{7}$ 52.) **Ue:** u. erkl. Psalmen 92 III. ()

Rahmer, S., Liter.-medizin. Studien, Dr. med., Arzt. Berlin SW, Blücherstr. 9. (Gleiwitz $^{10}/_{3}$ 63.) **V:** Physiologie oder Lehre v. d. Lebenserscheinungen im tier. u. menschl. Organismus 88; Heinrich Heines Krankheit u. Leidensgesch. 01; Das Kleist-Problem 03. **H:** Meine Geschichte eh' ich geboren wurde, vom Mann im grauen Rock 04; Kleists Briefe an seine Schwester 04.

Rahn, J. Rud., Kunst , Dr. phil., o. UP. Zürich, Thalacker 23. (ebda $^{24}/_{4}$ 41.) **V:** Ursprung u. Entwickelung d. Zentral- u. Kuppelbaues 66; Ravenna 69; Gesch. d. bildenden Künste in d. Schweiz 76; Psalterium aureum von St. Gallen 78; Kunst- u. Wanderstudien a. d. Schweiz 78; Glasgemälde i. got. Haus z. Wörlitz; Gesch. u. Beschreibg d. Schlosses Chillon; Schweizer Städte im MAlter 89; D. Casa di ferro bei Locarno 91; Kloster Cappel 92; L'église abbatiale de Payerne 93; D. mittelalt. Kunstdenkmäl. d. Kant. Tessin 83, d. Kant. Solothurn 94, d. Kant. Thurgau 95; Fraumünster i. Zürich; Zwei weltliche Bilderfolgen aus d. 14. u. 15. Jahrh. 02; Kloster Töß 05.

Rahnheld, P., s. Lehnhard, Paul R.

Raich, Joh. Michael (Pf. Otto Beuren), (k.), D., Domdekan, Hrsg. d. „Katholik" u. d. „Frankf. zeitgem. Broschüren". Mainz, Hintere Präsenzg. (Ottobeuren $^{17}/_{1}$ 32.) **V:** bezw. **H:** Liebermann, Institutiones theol. 69; Beleuchtg d. Döllingerschen Erklärung v. $^{28}/_{3}$ 71; Joannis Maldonati Commentarii in quattuor Evangel. 74; Alter d. Erstkommunikanten 75; Briefe von u. an Frhrn v. Ketteler 79; Novalis' Briefwechsel mit F. u. A. W., Charl. u. Carol. Schlegel 80; Dorothea v. Schlegel, Briefwechsel 81; Die innere Unwahrheit der Freimau-

rerei 84, 97; Shakesp. Stellung z. kathol. Kirche 84; Wilh. Em. Frhr. v. Ketteler, Hirtenbriefe 03; J. Rady, Hess. Kirchengesch. 04.

Raida, Carl Alex., PA., Musik, Oper u. Optte, ⊙, /, **Ue**: F. Dir., Komponist. München 2, Kaulbachstr. 92. (Paris 4/10 52.) **V**: Frau Venus, Dr.; Excelsior, Dr.; Kinder d. Kapit. Grant, Dr.; Stanley in Afrika, Dr.; Opern: Jäger v. Soest, Capricciosa, Prinz Orlofsky, Königin v. Golconda, D. schlumm. Löwe 02; (mit Sherwood) Ihr Pate, Schw.; Miriam, Dr.; (m. Pasqué) Fünf Sinne, M. u. a. ()

Raida, Max (Pf. Hans Klingen), ♆. Troppau, Bahnring 17. (ebda 1/1 68.) **V**: Karlsbrunner Spaziergänge, G., 1. u. 2. A. 96; Spielmannsleben, G. 97; Dornröschen, M. 98; E. Abend b. der Seherin 01; Spione, dr. G. 02.

Rail, Egon, s. Schranka, E. M.

Rainach, Erwin, s. Hoeffner, Erwin.

Rainetholn, Dr., s. Riehl, Anton.

Rak, Fräul. Therese, Nov., Private. Seitenstetten, Nied.-Österr. (Haag, N.-Östr. 10/2 53.) **V**: Der Kartäuser Ortolf, Erz. 00; Die Sparsamkeit, Abhandlg 01; Sappho, N. 01; Sonntagberg 01; Ein österr. General 02.

Ramann, Frl. Lina, Musik♛, Kritik. München, Nymphenburgerstraße 108 I. (Mainstockheim 24/6 33.) **V**: Musik als Gegenstand d. Unterr. 2c. 68; Bach u. Händel 69; Allg. musik. Erz.- u. Unterrichtsl., 3. A. 98; Liszts Christus, 3. A.; Liszt als Künstler 2c. 80/93 III; als Psalmensäng. 87; Liszt-Pädagogium 02. **H**: J. Weber, die musik. Lage u. d. Volksunt. in Frankreich 84. **Ue**: Liszt, Schr. 80/83 VI.

Ramberg, Gerh., Kunstessay, ✉, ⊙, General-Konsul a. D. Wien I, Spiegelg. 13. (Puntarenas 21/10 62.) **V**: Gewohnheitsmensch, Schw. 83: Komödiantin, Sch. 84; Beschreibung mod. Bilder 86; Ital. Malerei der Gegenwart 87; Heutige Kunst 88; Preisausschreiben 89; Hellmalerei, 2. A. 89; Flötenspieler von Bornim, Lsp. 90; Wladimir Nelescu, Sch. 91; N. drei Jahre, Sch. 91; Celeja 92; Nachklang, Stimmungsbilder, ill. 98; Die moderne Kunstbewegg, Zweck u. Wesen d. Sezession 98; Theater-Plaudereien 00; Volkskunst 00; Huber-Album 02; Öffentliche Kunstpflege — ein Stückchen Sozialpolitik 04.

Ramhorst, Frdr., ✉, Sport, Dr. phil., Hrsg. d. „Neuen Beiträge", Red. d. „Tourist" u. d. „Weinkenner". Berlin W, Kurfürstenstr. 8 I. (Bremen 18/6 63.) **V**: Die altengl. Ged. v. hl. Andreas u. d. Dichter Cynewulf 85. ()

Ramien, s. Hirschfeld, Magnus. [R.

Rämmert vom Mösli, s. Brandsteter,

Ramsloh, Julius v., s. Bröring, Jul.

Ramspeck, Frau Lise verw., PA, /, ♆, ⊙. Darmstadt, Zeughausstr. 3. (Berlin 11/12 55.) **V**: D. Weg z. Mannesherzen, Hum. 98; D. Garten d. Paradieses, Sch. 99; Es war einmal, Sch. 00; D. wundersame Bilderbuch, Sch. 02.

Randa, A. Ritter v., ⚖, Dr. jur., k. k. Minister, M. d. H. u. Reichsger. Prag. (Bystriz 8/7 34.) **V**: Erwerb. der Erbschaft 68; Besitz nach österr. Recht m. Berücks. d. gemein. Rechts, 4. A. 95; Eigentumsrecht 84, 2. A. 93; Österr. Wasserrecht, 3. A. 91; Wassergenossenschaften 98; Österr. Handelsrecht I 04.

Randow, Hans, ✉, /, Chef-Red. der „Deutsch. Vers.-Ztg." Berlin SW, Kochstr. 42. (Danzig 28/8 55.) **V**: Repertorisch. Assecuranz-Almanach 87 ff.; D. Feuerversich.-Verband deutscher Fabriken 97; Erläuterung d. Gesetzes über d. privaten Versicherungsunternehmen 01.

Ranftl, Johann, (k.), Lit.- u. Kunst♛, Dr. phil., GP. Graz, Grabenstr. 29. (Wundschuh 25/12 65.) **V**: L. Tiecks Genovefa 99. ()

Ranisch, Wilhelm, altgerm. Lit♛, Dr. phil., ObLehr. a. Ratsgymn. Osnabrück, Moltkestr. 6. (Memel 16/11 65.) **V**: Z. Kritik u. Metrik d. Hamthismal 88; Walhall, die Götterwelt der Germanen 00; Eddalieder 03. **H**: Die Volsungasaga 91; Die Gautreksaga (in 2 Fassgn) 00; Eddica minora (m. A. Heusler) 03.

Ranke, Friedr., ✝, Dr. theol., Senior u. Hauptpastor. Lübeck, Mengstr. 8 b. (Bayreuth 30/9 42.) **V**: Krieg 1870/71 72; Gedenkbüchl. f. m. lieben Konfirmanden 82, 4. A.; Klopstocks Messias in kurz. Auszug f. d. deutsche Haus 03.

Ranke, Johs., Physiologie, Anthropolog., Dr. med. et phil., o. UP., o. Mitgl. d. Münchener Akad. d. Wissenschaften, Dir. der prähist. Slg d. Staates u. d. anthropolog. Inst., Red. d. „Arch. für Anthropol.", der „Beiträge z. Anthropol. u. Urgesch. Bay.", des „Korresp.-Blattes d. deutsch. anthrop. Gesellsch." München, Briennerstr. 25. (Thurnau 23/8 36.) **V**: Grundzüge d. Physiol. 81; Beitr. z. physisch. Anthropologie d. Bayern 83; D. Mensch 87, 2. A. 94; Schädelgrund 92. [Frz.

Ranzow, Dr. Friedrich, s. Oppenheimer,

Rapp, Th., s. Pudor, Emma.

Rappold, Jakob, klass. Ψ, GP. Wien IV, Hauptstr. 77. (Miemingen 25/8 46.) **V**: Unser Gymnasium 81; Gymnasialpädag. Wegweiser 83, 2. A. 94; Uns. Gymnasialreform 86; Sagen aus Kärnten 87; Die am Gymn. auswendig zu lernend. deutsch. Ged. 88; Sophokles' Antigone 90; Philoktetes 91; Elektra 93; Chrestomathie aus griech. 93, u. lat. Klassikern 93, 2. A. 01.

Rapsilber, Maximilian, Kunst♛, △. Charlottenburg, Leonhardtstr. 1. (Berun 22/11 62.) **V**: Reichstagshaus in

Berlin 94; J. Pitcairn-Knowles 95; Reichstagsgebäude 95, 5. A. 99; Alt-Berlin a. d. Berl. Gew.-Ausst. 96; Stephan Sinding 02; Melchior Lechter 03; Das Haus Alt-Bayern 04; E. M. Geyger 04; A. Grenander 04.

Rasch, Frau Marie, Erz., ♆. Darmstadt, Soderstr. 78. (Eisenach 1/6 58.) **V:** In der Hofapotheke, I: Erinnerungen ein. alten Eisenacher Kindes 04.

Raesch, Arnold, s. Ascher, Arnold.

Raschid Bey, Helene al, s. al R. B.

Raschke, Fr. Marie, Dr. jur., ✠, ♋, Hrsgin d. „Zeitschr. f. pop. Rechtskde für Frauen und Männer aller Stände". Berlin SW, Königgrätzerstr. 88. **H:** Rechtsbücher für das deutsche Volk: I. Vormundschaftsrecht; II. Zwangserziehung; III. Mietrecht; IV. Eherecht; V. Freiw. Gerichtsbarkeit; VI. Zivilprozeßrecht; VII. Inv.-Versich.-Recht. **V:** Zur Reform d. Strafrechts: I. Die strafrechtl. Behandlg der Kinder u. Jugendlichen, 3. A. 04; II. Die strafrechtliche Behandlung der vermindert Zurechnungsfähigen, 2. A. 04.

Raspe, Heinr., Biogr., ✠, ObAmtsrichter. Wismar, Lindenstr. 67. (Güstrow 10/2 38.) **V:** Alphabet. Sachreg. z. Reg.-Bl. f. Mecklenb.-Schwerin 57/83, Bundes- bezw. Reichsgesetzbl. 67/83 u. Zentralbl. 73/83; Zur Erinnerung an d. Alten 87; Gesetzslg f. d. Meckl.-Schw. Lande, 3. Folge 57 bis 1896, 94/97 V.

Raspi, Ant. de (Pf. Leo Cassau), (k.), DÖ.-SchG., Satire, Humor, Nov., ✎, ♆, Kritik, ♈, ♔. Wien XVIII/1, Schopenhauerg. 61 I. (ebda 9/7 65.)

Rassow, Fritz, Roman. Jena, Berghoffsweg 6. (Bremen 22/2 81.) **V:** Mutter Grön, Dr.; Morgen u. Abend, G.; Barabbas, Zwei Frauen, Nn.; Die Sünderin ohne Schuld, 3 Nn. in dramat. Form; Marlene. *

Raten, W., s. Arendt, Wilh.

Rath, Willy, ☉, Kritik, ✎-Redakt. d. „Frankf. Gen.-Anz." Frankfurt a. M.-Sachsenhausen, Gartenstr. 86. (Wiesbaden 21/9 72.) **V:** Prinzessin Siba, M.-Kom. 95; Hans Distelfink, Lsp. 96/99; D. feine Familie u. Serenissimus, satir Kom., beide in „Die Elf Scharfrichter", herausgegeb. m. H. v. Gumppenberg 01. ()

Rathmann, Wilh., ✝, Homiletik, Dr. phil., Superint., Hrsg. v. „Dienet einander" u. „Lit.-Ber. für Theol." Schönebeck a. E. (Krakau 12/3 39.) ()

Ratzel, Fr. Hauptm. Carmen, geb. Ahlers (Pf. Carmen Teja), Roman, ♆, ☉. Cöln a. Rh. (Hamburg.) **V:** Wir Herzlosen, R. 01; Verse 01; Wie der Peter am Kreuzweg, R. 02; D. Wille zum Glück, Dr. 02; An der Schwelle 02; Bettler des Lebens, R. 04.

Rau, Albr., ⁂, Krit., Naturwiss. München, Holzstr. 29 III. (Ansbach 19/10 43.) **V:** Theorien der mod. Chemie 77/84 III; L. Feuerbachs Philos. 82; Empfinden und Denken 96; D. Ethik Jesu 99; Der mod. Panpsychismus 01; Reformation u. Renaissance 02; Harnack, Goethe, D. Strauß u. L. Feuerbach über d. Wesen d. Christentums 03; Bibel u. Offenbarungsglaube 03. **Bearb:** Gorup Besanez' Lehrbuch d. anorg. Chemie, 7. A. 85.

Rau, Hans (Pf. A. Sper), ASV., Sexualpsychologie, Heilkde, ♕, Lit. ♕, Red. d. „Gesundheitsrat". Berlin NW 5, Birkenstr. 76. (Biesdorf b. Berlin 14/6 82.) **V:** Kl. mediz.-hyg. Wörterbuch 01; Liebesfreiheit! Urninge u. Tribaden 02; D. Grausamkeit m. bes. Bezugn. auf sex. Faktoren 02; Capri u. d. Homosexuellen 02, 3. A. 03; D. Geschlechtstrieb u. s. Verirrgn 03; Was muß man v. d. Phrenologie wissen? 03; Frz Grillparzer u. s. Liebesleben 03; Sadismus u. Erziehg 03; Die Heilung d. Unkeuschheit 04; Der Sadismus in der Armee 04; Lustmörder d. Neuzeit 04; Elisabeth Bathory 04; Berühmte Giftmischerinnen 04; Gekrönte Verbrecher 04; D. Marq. de Sade u. d. Sadismus 04; Wollust u. Schmerz 04; Beitr. z. e. Gesch. d. menschl. Verirrgn I 05.

Rau, Frl. Hermine, ♆, Nov. Nürnberg, Adlerstr. 12 I. (ebda 16/10 74.) **V:** Frühlingssturm, N. 99.

Rauch, Herm., PA., Theater, ✎, Dr. phil., Dir. d. Residenz-Theaters. Wiesbaden, Schützenstr. 6. (Berlin 8/9 69.) **V:** Lenz u. Shakespeare 93.

Rauchalles, Carl August (Pf. Carl August), ♆, Sekr. der Landesversichergsanst. z. Straßburg i. E. Straßburg-Schiltigheim, Kirchfeldstr. 14. (Landau 22/3 49.) **V:** Kornblumen, G. 97/98; Mariettas Balsamblüten, G. 01; Der Millionenmeier, Lsp. 03; Der Triumph d. Liebe, Dr. 03.

Rauchberg, Heinrich, Staatswissensch., Dr. jur., o. UP. an der Deutschen Univ. Prag-Weinberge, Kopernikusg. 91. (Wien 12/4 60.) **V:** Die Bevölkerg Österr. 95; Der Clearing- u. Giro-Verk. 97; Die Berufs- u. Gewerbezählg i. Deutsch. Reich v. 14/6 95 01; Steuererklärg u. Steuerauflage auf d. Gebiete der direkten Personalsteuern in Österr. 01.

Rauchenegger, Benno, VB., ☉, ✎, Nov. München, Erhardtstr. 4 II. (Memmingen 20/8 43.) **V:** Lustige Abenteuer 74; Münchner Skizzen 88 II; Allerhand G'schichten 89; Auf d. Kriegspfad, alpin. Schw. 89; Im Nebel, alpin. Schw. 90; Nudelmaier, P.; Jägerblut, Vst.; Geächtet, Vst.; So sind wir! G.; Titel ohne Mittel, P.; Kleine Narren, Schw.; Frau Wurzl, ges. Briefe; In der Redaktion, Gelegenheitsschw.; Kleopatra, P. 94; Noch was! kleine

Erz. 94; Vereinsangelegenheiten 94; Busch der Reden 94; Baum d. Erkenntnis, Schw. 95; Frau Wurzl, P. 97; D' Schatzgräber, Vst. 98; Gschaftlhuber, München im Jahre 98; Amerika-Seppl, P. (m. R. Manz) 98; Berggeist, Schw. 98; Rudlmeier in Afrika 99; Anno 48 (m. C. Dreher), P. 01; Die Generalprobe, Schw. 02; In d. Sommerfrische (m. C. Dreher), P. 02; D. Vereinsbrüder, Schw. 03; Humoresken 03|04; Schwäbische Frauen, Schw. 04; Der Herr Graf, P. 04.

Rauchmann, L., s. Stern, Jak.

Raue, P. Severus, (k.), ✝, 𝔅, OFM. Eggenfelden, NBay. (Hagen[30]/9 64.) **V**: Christus als Lehrer u. Erzieher 95, 2. A. 02; Die göttliche Liebe in Glaube und Leben, e. Theologie der Liebe 03.

Rauerfall, T., s. Rübenstein, Alfred.

Rauh, Julius, Roman, Buchdruckereifaktor, Hilfsred. Schönebeck a. E., Elbtor 1. (Burghaig i. Bay. [14]/11 78.) **V**: Zwei von den Armen, 1.—3. A. 04; Gewitter im Winkel, Dorfr. 05. *

Rauhenstein, A. T. v., s. Tomala, Alb.

Raupp, Otto, ♆, Pfr. Mundingen, Bad. (Dossenbach b. Schopfheim [25]/5 67.) **V**: Veieli un Zinkli, alemann. Ged. 00, 2. A. 02. *

Rausch, Hans, s. Desoye-Rausch.

Rausch, Karl, VB., 🖃, ♛, Dr. phil., Handelsakad.-Prof., Red. d. „W. Morgen- u. Mittag-Ztg." u. d. „Sonn- u. Montags-Ztg.", Hrsg. u. Chef-Red. des „Haupttreffer". Wien IV, Schlüsselg. 5. (Kirchberg [20]/10 47.) **V**: Staatsrechtl. Stellung MItaliens unt. Heinrich VI 78; Burgund. Heirat Maximilians I 80; Bemerkgen zum österr. Amortisationsverfahren 86; Prämien-Anleihen u. Lotterien 89; Finanz. Jahrb. d. „Mercur" 85|94; Problem der Armut 91; Bulgarien 92; Effekten-Kontrollbuch 03. ()

Rausch jun., Karl, ♆, Satire, Fabeln, Nov. aus der Puszta. Wien V/1, Wienstr. 59. (Budapest [31]/8 79.)

Rauschen, Gerhard, (k.), ✝, ♛, D., Dr. phil., GOb.Lehr., ao. UP. Bonn a. Rh., Lennestr. 13. (Heinsberg [13]/10 54.) **V**: Ephemerides Tullianae 86; Legende Karls d. Gr. im 11. u. 12. Jahrh. 90; Jahrbücher der christl. Kirche unter Theodosius d. Gr. 97; Das griech.-römische Schulwesen zur Zeit des ausgehenden Heidentums 01; Grundr. d. Patrologie m. bes. Berücksichtigung der Dogmengeschichte 03; Florilegium patristicum: I. Monumenta aevi apostolici 04; II. S. Justini apologiae duae 04; III. Monumenta minora saeculi alterius 05.

Rauscher v. Stainberg, Ernst, ♆, Erz. Klagenfurt, St. Veiter Ring 47. (ebda [3]/9 34.) **V**: Ged. 61, 64 u. 81; Elegien vom Wörthersee 67; Nora, G. 69; Gedenkbl. 70; In der Hängematte 73; Im Hochkar, N. 77; Weiße Rose, Erz., 2. A. 89; Im Wolschart, Erz. 94; D. Erz. d. Werksherrn 96; Hochwasser, N. 99; Ein Dämon, dramat. Scherz 03. [H. L.

Rauteukranz, Ludw. v., s. Diegmann,

Rauter, Dav., Polit., ✠, Dr. jur., Advok. Feldbach, Steierm. (Kleblach[6]/11 48.) **V**: Rechtsgrundsätze f. Realmeistbotsverteilgn 81; Österr. Staatslex. 85, Nachtrag 87; Gesch. Österr. von 1848|90 91; Gemeins. Programm der Deutschen 93.

Rauter, Gustav, Techn. Wissensch., Dr. rer. nat., Patentanw. Charlottenburg, Cauerstr. 2. (Cöln-Ehrenfeld [20]/6 68.) **V**: Schutz des Holzes geg. Fäulnis 98; Akademische Freiheit 99; Allg. chem. Technologie 03; Gegenwärt. Stand d. Schwefelsäureindustrie 03; Anorgan. Chem. Industrie 04 III; Das deutsche Patentgesetz 04; Industrie der Silikate 04 II.

Rauthe, Frau Else (Pf. Era Uthe), ♆, ⊙. Metz. (Swinemünde [26]/1 67.) **V**: Ged. 01; Wergold, Dr. 01; Interregnum, Sch. 02; Iris, An. 03; D. Dorfnarr, R. 03. ()

Rauthe, Rolf Richard (Pf. Rich. Rolf), ⊙, Hauptm. i. Fußart.Reg. 8. Metz, Gendarmenstr. 3. (Löwenberg, Schles. [7]/6 62.) **V**: Sagen v. Baden 91; Berggeist Rübezahl, Sang von Schlesiens Bergen 93; Gesch. d. bad. Fuß-Artill.-Rg. Nr. 14 u. s. Stammtruppenteile 97; Reveille, Lsp. 99; Echtermanns Schwiegersöhne, Lsp. 02; Beletage, Schw. 02; Ein Ehrenopfer, Sch. 02; Militärische Novellen 03. ()

Rautter, Botho v., s. Pressentin.

Raydt, Herm., 𝔅, Prof., Dir. d. Öffentl. Handelslehranst. u. Studiendir. d. Handelshochsch. Leipzig, Löhrstr. 3|5. (Lingen [29]/5 51.) **V**: Ein gesunder Geist in e. ges. Körper 89; Silva Mariä 89; D. Arithmetik auf dem Gymn. 90; Mehr Erziehung f. d. deutsche Jugend 90: Das Jugendspiel 91; Ich suche nach Soldaten, wir wollen e. kräftige Generation haben 92; Nationaltage f. deutsche Kampfspiele 96; Das Bewegungsspiel, e. dauernde Schuleinrichtg 97; D. Handelshochsch. z. Leipzig 98; Lehrb. d. Element.-Mathematik 99; Deutsch. Leseb. für Handelsschulen (m. R. Rößger) 02, 2. A. 03; Deutsch. Leseb. für die mittl. Klassen höh. Lehranstalt. (m. Herm. Lorenz u. R. Rößger) 03 III.

Réady, Marguerite, s. Seltz, Thomas.

Rebajoli, Gino, Sprachforschung, ♌, Dr. phil., Lehrer d. ital. Sprache a. Kgl. Joachimsthalschen Gymn. Berlin W, Rankestr. 30. (Bienno [24]/7 70.) **V**: Grammatik d. italien. Sprache 96, in 2. A. als Lehrb. d. ital. Sprache I. Stufe 04; Lehrbuch d. ital. Sprache II. Stufe 01.

Rebele, Casimir, 𝔅, Jugendschr., Kgl. Kreisschulinspekt. Augsburg, Morellstr.

23. (Monheim 26/2 58.) V: Kaiserbüchlein (mit L. Bauer) 87, 2. A. 88; Lehrstoff für Anschauungsunterr. u. Heimatkunde 89, 2. A. 03; Die Entwickelg d. deutsch. Jugendlit. 94; Bismarck 95.

Reber, Burkhard, ⚗, Archäolog., Apotheker. Genf, Cour de St. Pierre 3. (Benzenschwyl 11/12 48.) V: Einwohn. d. Schweiz in vorgesch. Zeit 89; Über die Leichenverbrennung 90; Die vorhist. Denkmäl. im Einfischtal 92; Vorhist. Skulpturendenkmäler im Kanton Wallis 96; Bibliogr. d. schweizer. Balneologie u. Klimatotherapie 00; Beiträge z. Gesch. der Medizin u. der Pharmazie 01 II; Recherches archéol. à Genève et aux environs 01; Esquisses archéol. sur Genève et les environs 02; Pourquoi voit-on le soleil dans les armoiries genevoies? 03 u. m. a.

Reber, Franz v., Kunst♛, Dr., UHonP., o. ThSchP., GehR., Dir. d. Staatsgalerie. München, Amalienstr. 24 II r. (Cham 10/11 34. V: Gesch. d. Baukunst im Altertum 64/67 II; Kunstgesch. d. Altert. 61; Gesch. d. neueren deutsch. Kunst 76, 2. A. 84; Ruinen Roms u. d. Campagna, 2. A. 79; Kunstgesch. des MA. 85; Katalog der Gemäldeslg der älteren Pinakothek in München 86, 4. A. 94; Der karoling. Palastbau 91/92; Über d. Verhältn. d. myken. zum dor. Baustil 96; Die phryg. Felsendenkmäler 97; Kat. d. k. Galerie zu Augsburg 99; Kat. d. k. Galerie zu Burghausen 99. H: Klass. Bilderschatz (m. A. Bayersdorfer) 89 ff.; Klass. Skulpturenschatz (m. A. Bayersdorfer). Ue: Vitruvius, 10 Bücher über Architektnr 65; Rooses, Gesch. der Malerschule Antwerpens 80. ()

Reber, Joseph, ◘, ♛, ✠, Lit, Dr. phil., Dir. d. Lehrerfemin. Bamberg. (Landau 24/3 38.) V: Platon u. die Poesie 64; Geschichtswerk d. Florus 65; Pomponia 70; Die eth. Momente im erziehenden Unterrichte 77; D. deutsch. Ströme Huldigung 87; John Miltons essay of education 92; Comenius' Sittenvorschriften 2c. 94/95; Comenius' Glücksschmied 95; Comenius u. seine Beziehungen zu d. Sprachgesellschaften 95; Comenius' Entwurf der Naturkde 96; Ein Blick auf Frankreichs Schulwesen 97; Die Jahrhundertfeier 00.

Reber, Frl. Paula Margarete Jutta, ✠, Erz., Kritik, Reisebr., Volkstum, Biogr., /, Ue: EFI. München, Karlstr. 62 III l. (ebda 7/3 60.) V: Erinn. an d. Ges.-Aufführg d. Goetheschen „Faust" München, 2. A. 95.

Rechert, Emil, CC., ✠, /, Dr. jur., Hof- u. Gerichts-Advokat. Wien VII, Kircheng. 41. (ebda 24/3 68.) V: Ch. Baudelaire u. d. Modernen 95; Aus dem Skizzenbuch d. Flaneurs 96; Rauchringe 97; Das Leben ohne Schicksal 00.

Rechnitz, Alex., Künstlerbiogr., /, Red. Teplitz, Böhm., Stöhrstr. 1063. (Budapest 28/6 46.) V: Nach Paragraph 1 d. Zivil-Ehegesetzes 72; Die Macht der Liebe 02; G. m. b. H. 03; Die Ball-Pause 03; Das Geheimnis einer Frau 03; Amor auf der Redoute 04.

Recke, Herbert, s. Hecker, Robert.

Reckentin, Otto, Hygiene, Stenogr., Red. Berlin SW, Charlottenstr. 96. (Schwerin, M. 6/10 66.)

Recknagel, Georg, ∩, Dialekt✠, Humor, GRektor, Dr. phil., Prof., ObStudienR. Augsburg, K. Realgymn. (Gersfeld 10/4 35.) V: Lamberts Photometrie 61; Thermometr. Versuche 63; Ebene Geometrie f. Schulen 71, 6. A. 02; Kompendium d. Experimentalphysik 76, 2. A. 88; Probe d. Rechnungsresultate mittels d. letzt. Quersumme 84; Die Wohnung (m. Emmerich) 94; Herzgeboppelte Dingelcher, rhein.-fränk. Hum. 01; Das Amtsgeheimnis, Lsp. 03; Mathilde v. Friesen, Lsp. 04.

Red Cloud, Captain, s. Lay, Max.

Redelien, Frau Marie v. (Pf. M. von Stein), Hauswirtschaft, Staatsrätin, Red. der „Rigaschen Hausfrauenztg.". Riga, Gr. Schloßstr. 9. (Stralsund 3/10 36.) V: Haus u. Herd 89, 4. A. 01. ()

Redenhall, E., s. Freudenthal, Emma.

Reder, Heinr. Ritt. v., ✠, Epos, Oberst a. D. München, Augustenstr. 77 II. (Mellrichstadt 19/3 24.) V: Soldatenlieder v. 2 deutsch. Offizieren 54; Ged. 59; Lieder v. G. Betzel 61; Bayerwald 61; Federzeichnungen 85; Wotans Heer 92; Rotes und blaues Blut 93; Lyr. Skizzenbuch 03; Soldatenlieder von drei deutsch. Offizieren 93; Mein Wanderbuch 96.

Redfield, Rich., s. Rothfeld, Richard.

Redlich, Joseph, Staatsrecht, Politik, Sozialw., Dr. jur., UDoz. Wien IX, Maximiliansplatz 12. (Göding 18/6 69.) V: Die engl. Lokalverwaltung 01; Local Government in England 04.

Redlich, Osw., ♛, Dr. phil., o. UP. Wien XIX, Vegag. 9. (Innsbruck 17/9 58.) V: Traditionsbüch. des Hochstiftes Brixen 86; Archivberichte aus Tirol (mit E. v. Ottenthal) 88/01 III; Eine Wiener Briefsammlg z. deutsch. Gesch. d. 13. Jahrh. 94; D. v. Schönherr, Lebensb. 98; Grillparzers Verhältnis zur Gesch. 01; Rud. v. Habsburg 03. Neubearb: Böhmer, Regesten d. Kaiserreichs 1273/1313 I 98.

Redlich, Otto, ♛, Dr. phil., k. preuß. Archivar. Düsseldorf, Hermannstr. 13. (Hain bei Borna 15/2 64.) V: Reichstag v. Nürnberg 1522/23 87; Tageb. d. Leutn. A. Voßen 91; Anwesenheit Napol. I. in Düsseldorf 1811 92; Der Hofgarten zu Düsseldorf und der Schloßpark zu Benrath 93; Register zu Bd. I—XXX der Zeitschrift d. Bergischen Geschichtsvereins 01. Red:

Beiträge zur Geschichte des Niederrheins.

Redlich, Frau Pauline (Pf. P. Seemann), PA., Nov. Lugau b. Dobrilugk. (Brandenburg 29/6 51.) ()

Redlich, Richard, VP., VV., PA., Politik, /, ♆. Berlin-Steglitz, Arndtstr. 1. (Soran 5/12 52.) V: Empedokles, Tr. 03. ()

Redwitz, Frau Thea v. (Pf. Hans von Redwitz), maritime Skizzen. Berlin W, Bülowstr 11 II. (Hildburghausen 11/9 74.) ()

Rée, Paul Joh., Kunst♛, Dr. phil., Prof., Bibl. u. Sekr. am bayr. Gewerbemuseum. Nürnberg, Frommannstr. 17. (Hamburg 13/3 58.) V: P. Candid 85, kl. Ausg. 90; Wandergn durch d. alte Nürnberg 89; Nürnberg, Entwicklg f. Kunst bis z. Ausgange d. 18. Jahrh. 00; Modern, Der rechte Weg zu künstlerischem Leben 00; Grundlagen der kunstgew. Schönheit 02.

Reeb, Wilhelm, klass. Ψ, ♛, Dr. phil., Prof. am Ostergymnasium. Mainz, Josefstr. 45. (Friedrichsdorf i. Taunus 29/3 66.) V: Russische Geschichte 03. H: Curtius Rufus, Geschichte Alexanders d. Groß. (Schulausgabe) 02; Cicero, Rhetorische Schriften (Schulausgabe) 04.

Reeker, Herm., Ψ, Dr. phil., Assistent am zoolog. u. anatom. Institut der Univ. Münster, W., Coerdestr. 1. (ebda 10/6 65.) V: Beiträge zur Cyklopie 98; D. Studium der Zoologie (m. H. Landois) 04.

Reeth, L. van, s. Kohn, Joh. Karl.

Regel, Fritz, ◉, Dr. phil., ao. UP. Würzburg, Rückertstr. 13a. (Schl. Tenneberg 17/1 53.) V: Entwicklg d. Ortschaft. im Thüringerwald 84; Landeskde v. Thür. 90, 2. A. 98; Thüringen, ein geogr. Handb. 92/96 III; Die wirtsch. u. industr. Verhältnisse Thür. 94; Thüringen, e. landeskdl. Grundriß 97; Kolumbien 99. MitH: Mitteil. d. Geogr. Gesellschaft für Thüringen zu Jena 82/98 XVII; Beitr. zur Landes- u. Volkskde d. Thür. Waldes 84/87 II; Bericht üb. d. neuere Lit. z. deutsch. Landeskde II 04.

Regensberg, Friedr. (Pf. Ernst Montanus), PA., /, Musik, ⚔, ◍, Red. des „Kosmos". Stuttgart, Paulinenstr. 18 III. (Münster 13/2 45.) V: Königgrätz 03; Von Dresden nach Münchengrätz 03; Custoza 04; Gitschin 05.

Regner, J. B., Dialekt♆, Red. d. „Straubing. Tagbl." u. Hrsg. d. kult-hist. Zeitschr. „D. Bayerwald". Straubing.

Reh, Ludw., Ψ, Dr. phil., Assistent am Naturhistor. Museum. Hamburg. (Dieburg 17/4 67.)

Rehbaum, Theob., ♀, Libretto, Musik, /, Musikdir. Wiesbaden, Weilstr. 11. (Berlin 7/8 35.)

Rehbein, Arthur (Pf. Atz vom Rhyn), ♆, /. Cöln a. Rh. (Remscheid 26/10 67.) V: Ged. 93; Klänge vom Schönbrunn, G. 94; Neues v. Schönbrunn 95; Vor 100 Jahren u. heute 96; N. Ged. 97; Urkundenb. d. Elgersburger Ritterschaft 99; Vom Kyffhäuser zur Wartburg 00; Momentaufnahmen, 2. A. 01; A. dem Sennelager u. a. Hum. 02.

Rehbein, H., ⚖, Dr. jur., ReichsgerR. Leipzig, Kaiser Wilhelmstr. 51. (Berlin 19/12 33.) V: Allg. Deutsche Wechselordng 2c, 6. A. 00; Entscheidungen des normal. preuß. Obertribunals auf dem Gebiete d. Zivilrechts 84/93 IV, 2. A. 96; Allg. Landrecht f. die preuß. Staaten, 5. A. 04; Das BGB., I. Allg. Teil 99. ()

Rehbein, Wilhelm, ♆. Düsseldorf. (Mühlheim a. Ruhr 28/10 30.) V: Ged., 2. A. 73; Patriot. Ged. 70; Der Weg zum Glück, Festsp. 93; Engelbert, Dr. 94; Cäcilie, Libr. 94; Heimwärts, G. 00; Festklänge I 03, II 04.

Rehberg-Behrns, Hella (Pf. Hans Gabriel), ♆. Malchow, Meckl. (Schlowe 19/1 60.) V: Gedichte 99. (*)

Rehbinder, Graf Nikol. (Pf. Ottomar v. Balten), ♛, Politik, Belletristik, Bibliothekswiss., Reiselit., Kgl. Bibl. am Seminar f. orient. Sprachen z. Z. am Gesamtkatalog d. Kgl. preuß. Bibliotheken beschäft. Berlin W, Bleibtreustr. 29/30. (Hapsal 28/5 59.)

Rehburg, Fräul. Elise, ♀. Altona, Palmaille 5. (ebda 16/5 41.) V: Konrad, E. 88, 3. A. 00.

Rehfus, Carl (Pf. Oberländer), Jagd, Fabrikant. Kehl. (ebda 25/10 55.) V: Dressur u. Führg des Gebrauchshundes, 5. A. 03; Quer dch deutsche Jagdgründe, 2. A. 01; Durch norweg. Jagdgründe 99; Lehrprinz 00; Eine Jagdfahrt n. Ostafrika 02; Das Jägerhaus am Rhein 03; Im Lande des braunen Bären 04.

Rehm, Heinr., Mykologie, gerichtl. ⚷, Dr. med., MedR. München XII-Neufriedenheim. (Ederheim 20/10 28.) V: Ascomycetes Lojkani 82. H: Rabenhorst, Kryptogamenflora, Discomyceten Deutschl. 96; Ascomycetes exs., Nr. 1—1550.

Rehm, Hermann, Staats-, (Völker-) u. Handelsrecht, Dr. jur., o. UP. Straßburg i. E., Hohenlohestr. 22. (Augsburg 19/4 62.) V: Gesch. der Staatsrechtswiss. 96; Allg. Staatslehre 99; Bilanzen d. Aktiengesellschaften 03; Mod. Fürstenrecht 04. *

Rehme, Paul, ⚖, Dr. jur., o. UP. Halle a. S., Lafontainestr. 2. (Görlitz 10/1 67.) V: Geschichtl. Entwicklg d. Haftung d. Reeders 91; D. Lübecker Ob.-Stadtbuch 95; Z. Gesch. d. Münch. Liegenschaftsrechtes 00; Gesch. d. Münch. Grundbuches 03. ()

Rehmke, Johs., ⁂, Dr. phil., o. UP. Greifswald. (Elmshorn 1/2 48.) V: Philos. d. Weltschmerzes 76; Prinzip d. Katholizismus u. Protest. 79; Welt als Wahrnehmung u. Begriff 80; Pessimismus und

Sittenlehre 82; Physiol. u. Kantianismus 83; Seelenfrage 91; Unſ. Gewißheit v. d. Außenwelt 92, 3. A. 94; Lehrb. der allg. Pſychologie 94, 2. A. 04; Bildung d. Gegenwart u. die Philoſ. 96; Grundriß der Geſch. der Philoſ. 96; Zur Lehre vom Gemüt 97; Außenwelt u. Innenwelt, Leib u. Seele 98; Trieb u. Wille 99; Gemüt u. Gemütsbildg 99; Der Schulherr 00; D. Seele d. Menſchen 01, 2. A. 04; Wechſelwirkung od. Parallelismus? 02; D. Erziehgsſchule u. die Erkenntnisſchule 03.

Rehorn, Karl W. A., deutſche Lit♛, Dr. phil., Dir. d. Eliſabethenſch. i. P. Frankfurt a. M., Fellnerſtr. 8. (Almersbach 20/10 40.) **V**: Deutſche Sage von d. Nibelungen in d. deutſch. Dichtg 76; Leſſings Stellg z. Philoſ. d. Spinoza 76; D. deutſche Roman 90. **H**: Nibelungenlied, Auswahl f. Schulen 99.

Rehren, Ludmilla v., ſ. Heymer, Ludm.

Reibſtein, Eduard, ♛, Dr. phil., Kgl. Archiv-Aſſiſtent. Danzig. (Stade 29/6 75.) **V**: Heinr. Vorrath, Bürgermeiſter von Danzig als Hanſiſcher Diplomat 00.

Reich, Amalie, ſ. Altmann-Reich.

Reich, Eduard, ✗, ⁂, Religion, Sozialwiſſ., Dr. med., Dir. u. Vizepräſ. d. L. C. Akademie, Priv. Gel. Nieuport-Bains, Belgien, Villa des Chardons. (Sternberg in Moravia 6/3 36.) **V**: Geſch., Natur und Geſundheitslehre des ehelichen Lebens 64; Die Hygiene, 2. A. 74; Studien über die Frauen 75; Urſachen d. Krankheiten, 2. A. 77; Studien über d. Volksſeele, 2. A. 79; Beiträge z. Anthropologie u. Pſychologie, 2. A. 79; Fortpflanzung u. Vermehrg des Menſchen 80; Arbeit u. Lebensnot 81; Verhütg v. Krankheiten 82; Abhängigkeit der Ziviliſation v. der Perſönlichkeit d. Menſchen u. von der Befriedigung der Lebensbedürfniſſe 83 II; Erblichkeit u. Gebrechen des Menſchen 83; Geſch d. Seele 84; Emanzipation d. Frauen 94; Gelehrte u. Literaten 85; Geſittung und Krankheit 89; Philoſ. Betrachtungen u. ſoz.-hyg. Studien 95/96 III; Berufsarbeit und Geſittung 96; Die Entwickelg d. Religioſität u. d. Werke der Religion 96/98 II; Kriminalität und Altruismus 00 II u. v. a.

Reich, Emil, ⁂, Äſthetik, Ethik, /, Dr. phil., UP. Wien II, Czerning. 7. (Koritſchan, Mähr. 29/10 64.) **V**: Schopenhauer als Philoſoph d. Tragödie 88; G. V. Gravina 90; Grillparzers Kunſtphiloſophie 90; Die bürgerl. Kunſt u. d. beſitzloſen Volksklaſſen 92, 2. A. 94; H. Ibſens Dramen 94, 4. A. 03; Frz Grillparzers Dramen 94; Volkstümliche Univerſitätsbewegung 97; Kunſt u. Moral 01. ()

Reichard, Frau Mea, Roman, O. Charlottenburg, Kantſtr. 9 II. **V**: Andrée ſozialer R.; Vom Opernball u. a. Nn. 93; Reiche Töchter; Lady Mary, Sch.; Tilda Rogge, Sch.; Potsdamerſtr. 128, P.; Um 5 Uhr, Lſp.; D. neue Dienſtmädchen, Lſp. 95; Die Unzufriedenen, 2. A. 99; Tawas, der Zar, Sch. 00. **Ue**: Mary Wood, Die Kokette, Kom.

Reichard, Paul. Charlottenburg, Kantſtr. 9 II. (Neuwied, Rh. 2/12 54.) **V**: Emin Paſcha 91, 2. A. 95; Deutſch-Oſtafrika 92; H. Stanley 96.

Reichardt, Alex., klaſſ. Ψ, Dr. phil., Bibliothekar an der kgl. öff. Bibliothek. Dresden-A., Blumenſtr. 9. (Neudorf i. Erzgebirge 11/10 58.)

Reichardt-Galli, Liſa, ſ. Galli, Liſa.

Reiche, Jenny, ſ. Donny, Käthe.

Reiche, Frau Laura (Pſ. Leonore Frei), Roman. Berlin W, Bendlerſtr. 35. (ebda 28/5 62.) **V**: Lebensflut, G. 99; Der neue Gott, R. 02; Wegwende, R. 03; Und ſie bewegt ſich doch, N. 03.

Reichel, Alex., ⚒, HonP., Abt.-Chef f. Geſetzgebung u. Rechtspflege im Eidgen. Juſtiz-Dep. Bern. **V**: Komment. z. Bundesgeſetz üb. d. Organiſ. d. Bundesrechtspflege 96. **Bearb.**: Dr. Leo Weber u. Dr. Alfred Bürklein, Bundesgeſetz üb. Schuldbetreibung u. Konkurs, 2. A. 00. ()

Reichel, Curt, engl. u. franz. Ψ, Dr. phil., ObLehrer. Breslau, Bahnhofſtr. 23. (ebda 16/6 67.) **H**: Souvestre, Au coin du feu 01; Hughes, Tom Brown's School-days 03.

Reichel, Frl. Emilie, **Ue**: EFS Berlin-Steglitz, Humboldtſtr. 2 a. **Ue**: Perez Galdos, Doña Perfecta 86, 2. A. 03 u. a.

Reichel, Frl. Emma (Pſ. Edela Rüſt), /, Roman, Nov., Skizzen, O. Berlin NW 21, Pritzwalkerſtr. 4 IV r. (Königsberg i. Pr. 18/10.) **V**: Die beiden Doktoren, Lſp. 95; Das Interview, Lſp. 96; D. Anhöh-Straße, N. 01; Frauenherzen, N. 02; Die Baroneſſe, N. 02; Mammons Geleit, R. 03; D. Weib d. Andern, R. 03; Die Atlas-Töchter, R. 04; Die Liebeskämpfer 05.

Reichel, Eugen (Pſ. E. Leyden), BP., ♆, O, Nov., Krit., /, Hrsg. d. „Gottſched-Halle". Berlin-Schöneberg, Eiſenacher-Str. 77 III. (Königsberg 4/12 53.) **V**: Ged., 3. A. 96; Schlichte Ged. 76/77; Antigone, Tr. 77; D. Eisbär, Lſp. 80; Zehn Jahre, D. 81; Andr. Rut, Tr. 84; Wer ſchrieb das „Novum Organon" von Franzis Bacon? 86, 2. A. 03; Shakeſp.-Lit. 86; Aus dem Leben, N. 87; Lebensbilder, N. 88; D. Oſtpreußen in d. deutſch. Lit. 92; D. Bildhauer, Sch. 97; Brüder und Schweſtern, N. 98; Neues Glück, Lſp. 98; Die Meiſterkrone, Dr. 99; Ein Gottſched-Denkmal 00; Kl. Gottſched-Denkmal 00; Gottſched 00; Gottſched, der Deutſche 01; Gottſched, e. Kämpfer f. Aufklärg u. Volksbildg 01; Kl. Gottſched-Wörterbuch 02. **H**: Gottſcheds geſ. Schriften; Käſtners ausg. Sinnged.; Hauffs

ausg. Sinnged.; Lichtenbergs ausg. Werke.

Reichel, Hans, Rechts⁂, Privatrecht, Dr. jur. et phil., Assessor, Hilfsrichter a. Landgericht. Leipzig, Marienstr. 6. (Bertelsdorf-Herrnhut 24/2 78.) **V:** D. Gewerbegericht 98; Die Sozietätsphilosophie Franz v. Baaders 01. *

Reichel, Otto, ⅄, ∩, Dr. phil., Prof. d. Landw. Hochsch., GRegR. Charlottenburg, Goethestr. 9. (Eisenspalterei bei Eberswalde 25/1 36.) **V:** Grundlagen der Arithmetik I u. II 86/91; Vorstufen d. höh. Anal. u. anal. Geom. 04.

Reichel, Walther, allg. Sprachwissenschaft u. Stenographie, Dr. phil., Mitgl. d. Kgl. sächs. Stenogr. Instituts. Klotzsche b. Dresden, Hauptstr. 87. (Dresden 4/5 66.) **V:** Von d. deutschen Betonung 88; Sprachpsycholog. Studien 97; Entwurf e. deutschen Betonungslehre 99; Vernunft u. Regel (betr. Sten.) 04.

Reichelt, Josef, DÖSchG., ✗, Dr. med, Arzt. Wien XVIII, Kreuzg. 6. (ebda 19/1 72.)

Reichenau, Wilh. v., Natur♛, Konservator d. naturhistor. Mus. Mainz, Hintere Bleiche 57. (Dillenburg 28/7 47.) **V:** Abstammung der Vögel u. Vogelleben in d. oberbayr. Voralpen 76; Nester u. Eier d. Vögel 80; Monist. Philos. v. Spinoza bis auf unsere Tage 81; Bilder aus d. Naturleben 92; Mainzer Flora 00. [Grfn. Valesca.

Reichenbach, Mor. v., s. Bethusy-Huc,

Reichert, Benedikt Maria, (k.), Dom. Ordensgesch., OSB., Hrsg. d. „Monumenta Ord. Praed. Historica". Rom, Via Condotti 41. (Amorbach 9/2 68.) **V:** Vitae Fratrum O. Praed. 96; Galvagni Chron. O. Praed. 97; Acta capitulorum generalium O. Praed. 98/04 IX; Litterae encyclicae magistror. gen. O. Praed. 00.

Reichesberg, Naûm, 🕮, Dr. jur., ao. UP., Hrsg. d. „Schweiz. Blätter f. Wirtsch.- u. Sozialpolitik". Bern, Stockernweg 10. (Kremenetz 11/3 67.) **V:** F. A. Lange als Nationalök. 92; Statistik u. Gesellschaftswissensch. 93; Sozialismus u. Anarchismus 95, 2. A. 95; A. Quételet 96; D. Arbeiterfrage sonst u. jetzt 97; D. Soziologie, d. soziale Frage u. d. Rechtssozialismus 98; Kampf geg. d. Arbeitslosigkeit in d. Schweiz 99; Wesen u. Ziele der mod. Arbeiterschutzgesetzgebung 99; Der internationale Arbeiterschutzkongreß in Paris 00; Soziale Gesetzgebung u. Statistik 04. **H:** Handwörterbuch der Schweiz. Volkswirtschaft, Sozialpolitik u. Verwaltung 03 III.

Reichhardt, Rudolf, Volkskunde u. Kultur♛, ev. Pfr. Rotta b. Kemberg, Bez. Halle. (Nordhausen 27/12 59.) **V:** Die Grafschaft Hohenstein i. 16. u. 17. Jahrh. 99; Erinnerungen e. alt. Saxo-Thüringers 09; Rübezahl, s. die Jug. bearb. 02; Deutsche Volkssagen 03; Der Pflanzenschmuck des Grabes 04.

Reichling, Dietr., (k.), ♛, Dr. phil., GP. Münster i. W. (Rustenhof b. Brakel 26/2 45.) **V:** Murmellius 80; Ged. von Murmellius m. Übersetzung 81; Ortwin Gratius 84; Doctrinale Alexandri de Villa-Dei 93; Alexandri de Villa-Dei codd. mss. et libri impr. 94; Pädagog. Schriften d. Des. Erasmus übersetzt u. erl. 96; Die Reform d. Domschule zu Münster i. J. 1509 00; Appendices ad Hainii-Copingeri Repertorium bibliographicum I 04. ()

Reichmann, Hans, DÖSchG., ♅, ⁄, Bürgerschullehr. Brünn, Stefansg. 12. (Rosternitz 16/5 76.) **V:** Poet. Flugblatt 01; Rieselrauschen, G. 02.

Reichner, s. Jochner, Klara.

Reicke, Emil, ♛, Dr. phil., Kustos a. d. Stadtbibl. u. d. städt. Archiv. Nürnberg, Kaulbachstr. 19. (Königsberg i. Pr. 16/1 65.) **V:** Gesch. d. Reichsstadt Nürnberg 96; D. Gelehrte in d. deutsch. Vergangenh. 00; Lehrer u. Unterrichtswesen i. d. deutsch. Vergangenh. 01. **Red:** Festzeitg f. d. XII. deutsche Bundesschießen in Nürnberg 97; Festschrift für das X. deutsche Turnfest in Nürnberg 03.

Reicke, Georg, BP., ♅, Roman, ☉, Dr. jur., RegR., II. Bürgermeist. Berlin W, Lützow-Ufer 1. (Königsberg i. Pr. 26/11 63.) **V:** Winterfrühling, G. 91; D. grüne Huhn, R. 02; Im Spinnenwinkel, R. 03; Märtyrer, Dr. 04.

Reicke, Johs., ⁂, Dr. phil., Biblioth. a. d. Kgl. UBibl. Göttingen. (Königsberg i. Pr. 7/3 61.) ()

Reicke, Rud., ⁂ (Kant), ♛, Dr. phil., ObBiblioth. a. D., Prof., Red. d. „Altpreuß. Monatsschrift" (mit E. Wichert). Königsberg i. Pr. (Memel 5/2 25.)

Reifferscheid, Alexander, deutsche ♆, Dr. phil., o. UP., GRegR. Greifswald, Wiesenstr. 59, in d. akadem. Ferien: Ostseebad Lubmin, Villa Sibylla. (Bonn 2/6 47.) **V:** Fachschr. ()

Reigersberg, Hugo Carl Adolar Otto Graf v., Red., Lit. Kritik, Zeitgskorresp., **Ue:** EF. New York, 1624 Avenue A, zwischen 85. u. 86. Str. ()

Reim, R., s. Leppin, Rudolf.

Reimann, Carl, ♗, Volkswohlfahrt, Lehrer. Dresden-N., Förstereistr. 20 II. (Siegendorf b. Liegnitz 25/5 57.) **V:** D. Liebe d. deutsch. Volkes zu Wilh. I., G.; Wilh. II. u. s. Volkswohlbestrebgen; D. Pflege d. Heimats- u. Vaterlandsliebe; D. orthograph. Übngn in d. Volksschule; D. Nachahmgstrieb u. s. Behandlung durch Erzieher und Lehrer; Reform d. naturkundl. Unterr. nach Fr. Junge; Die Staatseinrichtungen.

Reimann, Heinr. (Pf. Erich Reinhardt),

Musik♛ u. =theorie, Dr. phil., Prof., Bibliothek. a. d. k. Bibliothek. Charlottenburg, Knesebeckstr. 77. (Neugersdorf 14/3 50.) V: Quaest. metricae 75; Studien z. griech. Musikgesch. 82, 85; Disputat. de prosodiis nuper editae additamentum 86; Schumanns Leben u. Werke 87; J. Brahms 97, 2. A. 99; Musikal. Rückblicke 00 II; Händel u. Bach im Lichte evangel. Kirchenmusik 01; J. S. Bach 02. H: Ambros, Musikgesch., 3. A. 90 II; D. deutsche Lied, Slg deutsch. Volkslieder 91/93 IV; Internat. Volksliederbuch, Slg ausl. Volksl. 93 III; D. deutsche geistl. Lied von d. ältest. bis auf unsere Zeit 95 VI; Biogr. berühmter Musiker 97 XII. ()

Reimar, R., s. Glaser, Adolf.

Reimer, Edmund (Pf. R. Sternberg, Sir Edmund Ironside, Edmond Sternberg), ♆, ⊙, Roman, /, Kritik, ⁂, Ue: EHoll.-FTschech. Abr.: Julius Werner, Verlag, Leipzig. (Sternberg i. Mähr. 28/9 79.) Ue: (mit José de Mont): Katherine Mackay, Gabrielle 04; Der Stein des Schicksals 04. H: Der Olmützer Dichterkreis 04.

Reimérdes, Ernst Edgar, ♆, ⊙. Celle, Hannover, Poststr. 8, z. Zt. Dramaturg u. stellvertr. Dir. d. Stadttheaters Konstanz. (Bentheim 21/7 75.) V: Klingende Akkorde 01; Schicksalskampf 03; Das schlafende Mädchen, Dr. 04.

Reimmichl, s. Rieger, Sebast.

Rein, Heinrich, s. Reinhofer, Hugo.

Rein, Johs. Just., ◍, Kunstgewerbe, Dr. phil., o. UP., GehRegR. Bonn, Buschstr. 63. (Rauenheim 27/4 35.) V: Gegenwärtiger Stand d. Seidenbaues 68; Der Nakasendo 79; Japan 81/86 II; Geogr. u. naturwiss. Abhandlgen I 92; Asien in Scobels Geogr. Handbuch 99; Beiträge z. Kenntnis der span. Sierra Nevada 99. ()

Rein, Wilh., ◘, Dr. phil., Litt. D., o. HonP., Hrsg. d. „Zeitschr. f. Philos. u. Pädag." Jena. (Eisenach 19/8 47.) V: Pädag. Studien 77/79, n. F. 80/93; Niemeyers Grundsätze d. Erziehung 78/79, 2. A. 82/83; Ottos pädag. Zeichenlehre 73, 3. A. 84; Theorie u. Praxis d. Volksschul-Unterr. 78/85, 7. A. 00/03 VIII; Leben Luthers 83; Lesebücher, 1.—4. Schuljahr 85/02; Slg hist. Ged. 85; Brzoska, Notwendigkeit u. Einrichtg pädag. Seminare a. d. Univ., 2. A. 87; Gesch. d. Zeichenunterrichts, 2. A. 88; Aus d. pädagog. U.-Semin. I—XI Jena 88/04; System d. Pädag. m Grundriß 91, 3. A. 97; Am Ende d. Schulreform? 93; Z. Schulaufsichtsfrage 94; Enzyklop. Handb. d. Pädagogik 99 VIII, 2. A. 02; System d. Pädagogik I 02; Ethik u. Volkswirtschaft 03; Grundriß d. Ethik 03.

Reincke, O., ⚖, ReichsgerR. a. D. Leipzig. V: Allg. Landrecht f. d. preuß. Staaten (mit H. Rehbein), 5. A. 94 IV; Deutsche Zivilprozeßordnung, 5. A. 04.

Reindl, Georg, popul. geographische u. geolog. Aufsätze, Postadjunkt. München, Gabelsbergerstr. 53 IV r. (ebda 13/8 76.)

Reinecke, Adolf, /, Hrsg. d. „Heimdall". Berlin W, Eisenacherstr. 115. (ebda 13/7 61.) V: Verdeutschgs-Wörterbuch d. Kunst- u. Geschäftssprache d. deutschen Buchh. u. d. verw. Gebiete 86; Nachteile u. Mißstände d. Fremdwörterei 88; Mitteil. d. Deutsch. Sprachvereins 90—94; Mitteil. d. Allgem. Deutschen Schriftvereins 90—96; Kleiner deutsch-völk. Leitfad. 01; Deutsche Wiedergeburt 01.

Reinecke, Carl, Musik, Dr. phil. h. c., Prof. Leipzig, Querstr. 14. (Altona 23/6 24.) V: Was sollen wir spielen? 86; Aphorismen über die Kunst zum Gesang zu begleiten 90; Z. Wiederbelebung d. Mozartschen Klavierkonzerte 91; Die Beethovenschen Klaviersonaten; Ratschläge u. Winke f. d. musikal. Jugend 99; Und manche liebe Schatten steigen auf 00; Meister der Tonkunst: Mozart, Beethoven, Haydn, Weber, Schumann, Mendelssohn.

Reinecke, Franz, Naturwiss., Kolonialwirtsch. (Samoa), Dr. phil., Red. an d. „Schles. Ztg". Breslau 13, Viktoriastr. 94. (Raatz 30/8 66.) V: Die Knospenlage d. Kompositen 91; D. Pflanze 99; Samoa 02; D. wirtschaftl. Entwicklung Samoas 02. ()

Reinecke, Wilh., Dr. phil., ♛, Stadtarchivar. Lüneburg. (Göttingen 6/11 66.) V: Gesch. d. Stadt Cambrai 96; Lüneburgs älteres Stadtbuch u. Verfestungsregister 03; Lüneburger Museumsblätter, Heft 1 04.

Reineke, s. Fuchs, Wilhelm.

Reinelt, Emanuel, ◘, Bürgersch.-Dir. Reichenberg, Böhmen. (Seesitz 45.) V: Lesebuch f. Volkssch.; Leseb. f. Bürgersch.; Sprachbuch f. Volkssch.

Reinelt, Joh. (Philo vom Walde), ♆, /, ⊙, Dialektdichter, Lehr. Breslau X, Michaelisstr. 62 II. (Kreuzendorf 5/8 58.) V: Aus d. Heemte 82; Schles. in Sage u. Brauch 83; A schläsches Bilderbüchel 84; A Singvägerle 86; Vagantenlieder 87; J. Schindler 90; Die Dorfhexe, Vst. 91; Die gute Stube, Lsp. 92; Wasser tut's freilich, Lsp. 92; D. rechte Doktor, Lsp. 92; Wie heilt man Krankheiten 92; D. Kurpfuscher, Lsp.; Drei Paar Verlobte, Lsp.; D. kranke Gott, Lsp. 95; Vinzenz Prießnitz 96 u. 98; Leutenot, Ep. 00; Sonntagskinder, Ged. 04; D. gemittliche Schläsinger, Kalender.

Reiners, Adam (Pf. Dr. Purior), (k.), ♛, ⊙, Liturg., kath. Pfr. Luxemburg. (Clerf 10/11 49.) V: Echternacher Volkssagen 80; Tropen, Prosen, Präfationsgesänge des feierl. Hochamtes im MA. 84; Die Pflanze als Symbol und Schmuck im Heiligtume 86 u. v. a.

Reinfels, Hans v., s. Januszkiewicz, H. v.

Reinfried, Karl, (k.), ♛, Pfr. Moos, Baden. (Bühl 25/4 42.) **V:** D. alte u. d. neue Pfarrkirche zu Bühl 75; Stadt Bühl 77; Gesch. der Abtei Schwarzach 89/92 II.

Reinhard, Frl. Lina, (k.), Opern- u. Konzertber., /, **Ue:** E. Gotha, Schützenallee 20. (ebda 12/4 29.)

Reinhardstoettner, Karl v., roman. Gramm. u. Lit. ♛, 🖹, Dr. phil., ThSch.-HonP. München, Pappenheimstr. 17. (ebda 26/3 47.) **H:** resp. **V:** Camoens Lusiaden, krit. Ausg. 74; Camoens 77; Ital. u. portug. Gramm.; Antike Klassiker in ihrem Einflusse auf die mod. Lit., I. Plautus 86; Slg. span. u. port. Neudrucke 15. u. 16. Jh.; Aufsätze u. Abhdlgn 87; Hist. do Santo Graal, Wienerhdschr. 1594, 87; Jahrb. für Münchener Gesch. 87/90; Bayr. Bibliothek 89 ff. XXX; Forsch. z. Kultur- u. Lit.-Gesch. Bay. 93/04 XII; Vom Bayerwalde, Erz. 97/99 III; Portug. Literaturgesch. 04. **Ue:** Bartoli, Gesch. d. ital. Lit. 81/83; Negri, D. Politik d. Altert. 82 I; Casati, Zehn Jahre in Äquatoria 90 II.

Reinhardt, August v., GenMaj. a. D. Cannstatt, Uhlandstr. 6. (Schömberg, Württ., 7/10 27.) **V:** Auf den Lebensweg 81; Offener Brief über die Ziele der Freimaurerei 93; Judenfrage u. Freimaurerbund 94; Johannisblüten, G. 95; D. Pflege des reinen Menschentums 04; Humanität im Kriege 05.

Reinhardt, Erich, s. Reimann, Heinr.

Reinhardt, Heinr., (k.), ♛, Dr., o. UP. Freiburg, Schweiz, Romontstr. 30. (Olten, Schweiz, 10/12 55.) **V:** J. Schiffmann 86; Schweizergesch. Forschungen in span. Archiven u. Bibliotheken 00. **H:** Korresp. v. Alf. u. Girol. Casati 94. ()

Reinhardt, Leopold, klass. Ψ, Dr., Prof., GDir. Wohlau i. Schles. (Greifswald 18/2 50.) **V:** De retractatis fabulis Plautinis 72; Interpollationen im 1. Buch von Ciceros Offizien 85; Die Quellen von Ciceros Schrift de deorum natura 88; Untersuchgn über Ciceros Offizien 93; Bemerkgn zu Ciceros Rede für Plancius 03. **H:** M. Tulli Ciceronis oratio pro Plancio (für den Schulgebr.) 02.

Reinhardt, Paul, s. Rheinhardt, P. G.

Reinhart, Hans, ✾. Winterthur, Schweiz, Rychenbergstr. 3. (ebda 18/5 80.) **V:** Frührot, Ged. 02; Der Tag, Ged. 03; Alfred Mombert, Der Denker (Studie) 03. *

Reinhofer, Hugo (Pf. Heinrich Rein), /, Dorfgesch., Red. d. „Bauernbündler". Graz, Hauptplatz 14 II. (Trient 11/3 66.) **V:** Agrar. Feldpredigten 02; Leere Ausreden 03; Studien über den Abschluß des österr.-ung. Handelsvertrages mit Bulgarien 04; desgl. mit Rumänien 04.

Reinhofer, J., s. Reuper, Jul.

Reinhold, Georg, kathol. Dogmatik u. Apologetik, D., Dr. phil., o. UP. Wien VIII, Maria Treug. 5. (Altenteich 29/4 61.) **V:** Örtl. Gegenw. Christi in d. Eucharistie d. hl. Thomas v. Aquin 93; Streitfrage über die phys. oder moral. Wirksamkeit d. Sakramente 99; Wesen d. Christentums 01; Welt als Führerin z. Gottheit 02; Gottesbeweise u. ihr neuester Gegner 02; Theologia fundamentalis 05.

Reinhold, Siegfr., s. Zapf, Georg.

Reinicke, Max, ♛, ◉, 🖃, /. Plauen i. V., Neundorferstr. 86 III. (Freiberg 14/7 56.)

Reiniger, Max (Pf. Alfons Mark), Herbart-Zillersche 🖹, Lehrer. Barleben-Magdeburg, Prov. Sachs. (Dahme, Mark 30/6 79.) **V:** Streitfragen des Religionsunterrichts im 1. Schuljahr 03; Pädagog. Abhandlgn u. Vortr. I 04; Bibl. Geschichten f. d. Unterstufe 04; Heimatkundl. Unterricht 04; Konzentrische Kreise u. Konzentration 04.

Reininghaus, Hugo v. (Pf. Manfred Astura), Nov. Meran i. Tirol, Villa Steffihof. **V:** St. Hubertus 03. (*)

Reinisch, Leo, Ψ, Dr. phil., o. UP. i. Ruhestand, HofR. Wien VIII, Feldg. 3. (Osterwitz 26/10 32.) **V:** D. Name Ägypt. bei Semiten u. Griechen 59, in d. Pharaonenzeit 61; Grabinschr. des Priesters Ptahemwa 63, d. Hierogrammaten Schai 64; Ägypt. Denkmäler in Miramar 65; Zweisprach. Inschr. v. Tanis 66; Ägypt. Chrestomathie 70/72; Einheitl. Ursprung d. Sprachen der alten Welt 73; Gramm. u. Wörterb. der Barea-Sprache 74; Ägypt. Priestert. u. Ausbildg d. Lehre v. d. Einheit Gottes 78; Gramm. d. Saho-Spr. 78; Nuba-Spr. 76; Sprache d. Irob-Saho 69; Kunama-Spr. 81, 90; Gramm. d. Bilin-Spr. 82; Texte d. Bilin-Spr. 83; D. Chamir-Spr. 84; Quara-Spr. 85; Afar-Spr. 86; Wörterb. d. Bilin-Spr. 87; Kafa-Spr. 88; Texte d. Saho-Spr. 88; Wörterb. d. Saho-Spr. 90; Das Zahlwort vier u. neun in den chamitisch-semit. Sprachen 91; The Gospel of Mark in the Bilin or Bogos language 83; The Gospel of Mark in the Quara or Falasha language 85; Bedauye-Spr. in NOAfrika 93; Wörterb. d. Bedauye-Spr. 95; Blick auf Ägypten u. Abessinien 96; A. W. Schleichers Somali-Texte 00; Somali-Spr.: I. Texte 00, II. Wörterb. 02, III. Gramm. 03; Dschäbärti-Dialekt d. Somali-Spr. 04.

Reinke, Johs., ✍, Essays, Dr. phil., o. UP., GRegR., Mitgl. d. Pr. HH. Kiel, Düsternbrook 17. (Ziethen 3/2 49.) **V:** Morphолog. Abhandlungen 72; Lehrb. d. Botanik 80; Atlas deutsch. Meeresalgen 89; Die Welt als Tat 99; Einleitg in die theoret. Biologie 01. ()

Reinke, Steph., Naturw., /, 🖹, Sem.-Lehrer. Münster i. W., Coerdestr. 119.

(Beckum 27/5 63.) V: Wandergn in Gottes Natur 95, 2. A. 04.

Reinsberger, C., s. Brieke, Ernst.

Reinwald, Leonh., O, Kompon. Döhren-Waldheim bei Hannover, Bödeckerstr. 9. (Hannover 8/12 65.) V: Die beiden Spione, Optte 94; Schuld u. Sühne, Sch. 03.

Reinwarth, Julius, Belletr., Schriftl. d. „Erzgebirgs-Ztg.", Bibl. im Verein f. Gesch. d. Deutschen in Böhmen. Prag-Weinberge, Manesg. 1059. (Gottesgab 24/5 67.) V: Anton Ohorn 02. H: Friedr. Bach, G. 00.

Reisch, Emil, antike Kunst- u. Kult♛, Dr. phil., o. UP. Wien, Univers. (ebda 28/9 63.) V: De musicis Graecorum certaminibus 85; Griech. Weihgeschenke 90; (m. Helbig): Führer durch d. Antikensign Roms 91 II, 2. A. 99; (mit Dörpfeld): Das griech. Theater 96; (m. C. Schenkl): Philostrati min. Imagines et Callistrati Descriptiones 01. ( )

Reischle, Max, ✝, D., o. UP. Halle a. S., Lafontainestr. 32. (Wien 18/6 58.) V: Ein Wort z. Kontroverse üb. d. Mystik in der Theol. 86; Frage nach dem Wesen der Relig. 89; Christent. u. Entwicklgsgedanke 98; Werturteile u. Glaubensurt. 00; Christl. Glaubenslehre 02; Theologie u. Religionsgeschichte 04. H: Hagenbachs Enzykl. u. Methodol. d. theol. Wiss. 89.

Reiser, Aug. (Pf. auch A. R. Puck), ♪, Musikw., Musikdir., Priv. Haigerloch, Hohenzollern. (Gammertingen 19/1 40.) V: Lorelei, 26. A.; Troubadour, 5. A.; Liederkranz aus Schwaben; Univ. Klavierschule, n. bearb.; Reform-Klavierschule, 2. A. ( )

Reiser, Karl A., Sagen- u. Volkskde, Dr. phil., kgl. Prof. München, Liebigstr. 16 III. (Kornan 18/4 53.) V: Führer durch Hindelang u. d. Allgäu 93, 2. A. 97; Sagen, Gebräuche u. Sprichwörter des Allgäus 94/01 III. ( )

Reisert, Karl, (k.), Ψ, Dr. phil., GP. Würzburg, Franzludwigstr. 7½. (Alzenau, B. 8/6 57.) V: Zur Attraktion der Relativsätze in der att. Prosa 88; Zum deutschen Unterr. in den beiden unteren Gymnasialkl. 90; Statist. Jahrb. d. human. u. techn. Unterrichtsanst. Bayerns 91 f. II; Taschenb. für Lehrer an höh. Unterrichtsanstalt. 88, 16. Jahrg. 04; Deutsch. Kommersbuch, hist.-krit. Ausg. 96, 3. A. 04; Deutsche Lieder, Klavierausg. d. Deutsch. Kommersb. 90; Kleiner Liederschatz f. d. deutsche Jugend 01, 2. A. 02; Liederb. f. d. deutsche Volk 02; Lehr- u. Übungsb. der Gabelsbergerschen Stenographie: I Verkehrsschrift 03, II Redeschrift 03.

Reishaus, Theodor, ⅄, Dr. phil., Prof. u. Konrektor a. D. Stralsund, Kniperstr. 6. V: Vorschule zur Geom. 79; Briefe aus Norwegen 85; Wallenstein u. d. Belagerung v. Stralsund 87; Glaube, Liebe, Hoffnung 87; D. Seele des Menschen 90; Gerdas Hochzeit 92; Beweis d. Parallelensatzes 94; Lied von Lambert Steinwich 94; Drei Kaiser 95; Über Nietzsches Also sprach Zarathustra 01. ( )

Reismann-Grone, Th., ♛, 🖃, ✠, Dr. phil., Besitzer, Drucker u. Hrsg. d. „Rhein.-Westf. Zeitg". Essen a. R. (30/9 63.) V: Gesch. d. Grafsch. Tekeneburg 90; Arbeitseinstellung auf d. Kohlengruben Durhams 92; Bergarbeiterbewegung d. niederrhein.-westf. Zechen 90/93; D. wirtschaftl. Gemeinschaft 93; Kohlenkartelle 94; D. deutschen Reichshäfen u. d. Zollbündnis m. d. Niederlanden 99; Die slav. Gefahr in der Ostmark 99.

Reisner-Cepinsky, Victor Frhr v., O, Nov., Roman, Hrsg. v. „Fröhliche Kunst". Berlin W, Neue Winterfeldstr. 1. (Essek, Slavon. 21/11 60.) V: Juraj Dragutinowitsch, R. 96; Feudalherren, Sittensp. 97; Herrenrecht, N. I 97; Ehrenräuber, N. 98; Otmica, N. 98; Nazarener, N. 98; Rittmeister Hartring, Sch. 98; Ein angenehmes Erbe, N. 99; Komödianten-Ehe, Lsp. 00; Die Unschuld, N. 01; Heißer Boden, R. 01; Slavonische Dorfgesch. 02; Mama Leichtsinn, R. 03. Ue: Boccaccio 00; Casanova 01; Mysterien von Paris 01. ( )

Reiß, Jos. (Pf. Freund d. Wahrheit), (k.), AV., Volksschr., ♛, Red. d. „Ipf- u. Jagst-Ztg". Ellwangen. (Abtsgmünd 15/10 68.) V: Der Jesuit kommt, 3. A. 92; Jesuiten u. Jesuitenschulen 94.

Reiß, Wilhelm, ⊕, Dr. phil., GRegR. Schloß Könitz, Thür. (Mannheim 38.) V: (m. Stübel): Schriften üb. Erdkde; Totenfeld v. Ancona in Peru 84 f.; (m. demf.): Reisen in Süd-Amerika; Geolog. Studien in Kolumbia 92/99 III; Hochgeb. in Ecuador 92/01 II.

Reissenberger, Karl, Lit♛, siebenbürg. Landeskde, Dr. phil., Staatsoberrealsch.-Dir. Bielitz, Östr.-Schl. (Hermannstadt 21/2 49.) V: Hartmanns Rede v. Glauben 71; Z. Krone Heinrichs v. d. Türlin 79; Bilder aus d. Vergangenh. d. Siebenbürg. Sachsen 79; Siebenbürgen in Wort u. Bild 81; Reinhart Fuchs 86; Goethes Reineke 89; Des hundes nôt 93.

Reissert, Osw., Dr. phil., Realgymn.-Direktor. Harburg (Elbe), Ernststr. 23. (Fülme 26/3 61.) V: Syntakt. Behandl. d. zehnsilb. Verses im Alexius- u. Rolandsliede 84; Höhere Mädchensch. 86; Notstand d. höh. Mädchensch. 87; Otto mit d. Barte 92; Däumling 92; Hannov. Tourist 97, 10. A. 04.

Reiswitz, Willy Frhr. v. (Pf. W. Heinrich; W. v. Grabowka; Sagitta), PA., 🖃, ♪, Politik, Gen.-Sekr. des Arbeitgeber-Verbandes, Chefred. d. „Deutsch. Arbeit-

geberzeitg". Hamburg-Altona. (Danzig 11/9 59.) W: Feder u. Degen, N. 89; D. Kampf um die Liebe 99; Heitere Gesellen 02; Ich hatt' einen Kameraden 02; La canny 02; Deutsche Industrie u. d. Arbeitsnachweis 02; Gründet Arbeitgeberverbände! 04; Generalstreik? Ein Rückblick auf den Marseiller Hafenstreik 04.

Reiter, Moritz, ⚙, Dr. med. et phil. Berlin O 34, Rigaerstr. 138, II. Port., 2 Tr. (Rauschwitz 6/1 42.) W: D. Orgel 80 I.

Reiter, Siegfried, klass. Ψ, Dr. phil., UDoz. a. d. deutsch. Univ., k. k. GP. Prag-Weinberge 916. (Neu-Raußnitz 12/2 63.) W: De syllabarum in trisemam longitudinem productarum usu Aeschyleo et Sophocleo 87; Drei- u. vierzeit. Längen b. Euripides 93; D. Abschiedsrede der Antigone 98; Euripides, Ephigenia auf Tauris, m. Erläut. f. d. Privatlektüre 00; Zur Etymologie von elementum 00; Textkritisches zu Ciceros Orator, Noch einmal elementum 03.

Reitler, Marzellin Adalbert (Pf. Emil Arter), ✪, Eisenbahnlit., Sozialreform, Eisenbahnbetr. Dir. Wien I, Dorotheerg. 6. (Prag 17/6 38.) W: Aglaja, Sch. 77; Art. V d. Dienstordng, Dr. 77; Pikante Enthüllgn, Sch. 77; Damenwahl, Lsp. 79; Duelle, Sch. 80; Wer war's, Schw. 81; D. Senektus od. mod. Versicherungsanstalten, Sch. 81; Ich oder Du, Sch. 82; Stadtrat Donning, Lsp. 83; Rich. Solingen, Sch. 83; Prof. Rombachs Ehrentag, Lsp 83; Familie Rodemann 84; S. Fehltritt, Lsp. 84; D. Vater d. Medea, Lsp. 85; Ihr Mittel, Lsp. 85; Marion, Lsp. 86; Goldene Mittelstr., Lsp. 88; Papa Noltes Ideen, Schw. 92; Linderung menschl. Elends 95; D. neue Verein, hum.-soz. Erz. 96; D. Bauernfeind, Volksop. 96; Die Stellvertreterin, Vst. 98; Der wilde Klub, P. 98; Hedwigs Verlobung, Schw. 99; D. Mormonenbraut, kom. Singsp. 00; Fräul. Medea, Oppte 03; Briefe von Selbstmördern 04.

Reitterer, Frz. X. (Pf. Frz. v. Friedberg, Fritz Rohrer, Gabriel von Stein, Franz Baumgartner u. s. w.), DÖSchG., Nov., ✪, Journalist, Eigent., Hrsg. u. Red. d. „Dorfboten" u. d. „Südböhmisch. Volksztg". Budweis, Böhm. (Friedberg. Steierm. 21/9 68.) W: D' Hausnoda, Schw. 90; D. Winkelschreiber, Char.-B. 90; Andr. Hofer, Tr. 91; Der Schriftsteller, Sch. 92; Meine tote Frau, N. 96; Durch Liebe zum Siege, Erz. 96; Bauern, seit einig! Ein Mahnwort 98; Auf zur Tat, 2. A. 99; Wohin mit Österreich? Eine zeitgem. Frage 99; Brauchen wir eine eigene Bauernpartei? 00; D. neuen Reichsratsabgeordn. u. ihre Gegenkandidaten 02; Leo Scheller, Sch. 03; Böhmens Steuerleistg, 2. A. 04.

Reitterer, Theodor, DÖSchG., engl. Sprache u. Lit., Dr. phil., k. k. Realsch.-Prof. Wien VIII, Laudoug. 57. (ebda 5/1 69.) W: Leben u. Werke Pet. Pindars 00.

Reitzenstein, Frl. Editha Freiin v. (Pf. Sappho Liepholdt), DSch., ✾, Ballade, krit. /, **Uc**: EF. Berlin W 30, Maaßenstr. 14, H. r. II. (Schloß Schwarzenstein in ObFranken 9/11 50.) ()

Reitzenstein, Rich., klass. Ψ, Dr. phil., o. UP. Straßburg, E., Herderstr. 28. (Breslau 2/4 61) W: De scriptorum rei rusticae qui intercedunt inter Catonem et Columellam libris deperditis 84; Verrianische Forschgn 86; Supplementa ad Procli commentar 89; Epigramm u. Skolion 93; Gesch. d. griech. Etymologika 97; M. Terentius Varro u. Johannes Mauropus von Euchaita 01; Zwei relig.-gesch. Fragen nach ungedruckten griech. Texten d. Straßb. Bibliothek 01; Poimandres, Studien z. griech.-ägypt. u. frühchristl. Lit. 04.

Reizenhofen, E. v., s. Fajkmajer, Elise.

Rekittke, Frl. Helene, ASV., ✾. Penzken b. Muschaken, Ostpr. (ebda 8/6 77.) W: Das Leben gab's, Ged. 02; Aus einsamen Stunden, Ged. 04.

Reko, Victor A., DÖSchG., ✾, Ψ, ⁂, Kritik, Occultismus, k. k. Supplent. Wien VI, Hugo Wolfg. 1, Pav. (ebda 5/8 80.) W: Z. Renaissance d. Epos 03; Prinzessin Seele 04; Psychische Beeinflussung 04; D. Geheimnisse d. Suggestion (m. Carl Eckhoff) 04; D. Kraft d. Geistes 04; Geheime Toilette 04. H: Deutsch-österr. Künstler- u. Schriftstellerlexikon, 2. Bd. 05.

Relda, Max, s. Adler, Max.

Reling, Hrm., ⚿, Vorsteher der kgl. Präparandenanst. Wandersleben bei Erfurt. (Aschersleb. 15/12 53.) W: Uns. Pflanzen nach ihren deutsch. Volksnamen, 4. A. 04; Gebiet der drei Gleichen 96; Anstandsbüchlein 97; Aus d. Gebiet d. drei Gleichen, G. 00, 2. A. 03; Vorbereitgen zu d. bibl. Gesch. 00, 2. A. 03; Deutsches Lesebuch f. Lehrerbildungsanstalten (m. Girardet u. Puls) I/II 03, 2. A. 04.

Rells, Edm., W., s. Dessoir, Max.

Rellstab, Ludwig, Elektrotechnik, Dr. phil., Elektrophysiker der A.-G. Mix und Genest, Berlin. Berlin-Schöneberg, Neue Culmstr. 5 a. (Kiel 14/7 73.) W: Das Fernsprechwesen 02; Die elektrische Telegraphie 03. ()

Rellüm, s. Müller, Ludw. Joh.

Relly, E., s. Allesch, Elly.

Rembert, Karl, ♛, Dr. phil., OLehr. Crefeld. (Baukau b. Herne 8/1 68.) W: Die Wiedertäufer 93; Die Wiedertäufer i. Herzogtum Jülich 99. [Kurt.

Rembrandt, K., s. Geißler, Friedr. J.

Remer, Paul, BP., Kritik, Nov., ✾, Dr. phil., Hrsg. v. „Die Dichtung". Berlin-Steglitz, Arndtstr. 34. (Godow bei

Waren 16/6 67.) V: D. freien Rhythmen in Heines Nordseebilder 89; Unterm Regenbogen 94, 2. A. 02; Unter fremder Sonne 96; Th. Storm als nordd. Dichter 97; Frau Sonne 97; Johanniskind 99; Das Buch d. Sehnsucht 00; Osterglocken 01; D. Aehrenfeld 04; Detlev Liliencron 04. H: Matthias Claudius 03.

Remling, Konr., ♀, Roman. Berlin SW 29, Kloedenstr. 8 I. (ebda 24/6 76.)

Remmo, L., s. Ommerborn, Karl.

Remy, Nahida, s. Lazarus, NahidaRuth.

Renatus, Joh., s. Wagner, Johs.Andr. Frhr. v.

Renaud, Th. (Pf. Theodor Vulpinus), ♆, Uc: FL., Reg.- u. SchulR. Colmar. (Erlangen 6/2 44.) V: Zeitged. 71; Bassledang 77; Carmina faceta 80; Vivamus 82; Fridericus redivivus 86; Franz.-deutsch. Liederbuch 86; Catull, Properz, Tibull 89; Gunthers Ligurinus 89; D. Hauschronik K. Pellikan v. Rufach 92; J. Fabricius Montanus 94; F. Kappler 96; Auslese (Lieder, Bilder u. Sprüche) 00.

René, E., s. Druskowitz, Helene v.

Renfer, Herm., ♐, ∩, Dr. phil., Prof. an d. Handelsakademie. St. Gallen, Tannenstr. 3. (Biel, Kt. Bern 9/5 74.) V: Die Definitionen d. Bernoullischen Funktion 00; Die Funkentelegraphie 04. *

Renk, Anton, Nov., ♆, ♀. Innsbruck, Wilten, Tempelstr. 5. (ebda 10/9 71.) V: Ranken, G. 94; Küsse, N. 95; Die Schneekönigin, Dr. 96; Ins neue Land, Dr. 96; Im oberst. Juntal, kulturgesch. Monogr.; Von der Feirtigschuel bis z. Hoachzetroas, Sk. 99; Ein Narr, N. 97; Pax vobiscum (m. K. Newesely), G. u. N. 97; Unt. zwei Sonnen, Notturno, N. 99; Tod in den Alpen, kulturgesch. Sk. 00; Tiroler u. Buren, D. 01; Üb. den Firnen — unter den Sternen, G. 01; Schönruh, Monogr. 04. ()

Renker, Felix, ♀, ♆, /, Hum. Dresden-Striesen, Wartburgstr. 31. (Leipzig 2/12 67.) V: Frau Kanzleirätin, Lsp. 95; Freie Turner, Lsp. 95; Dichter und Schwiegermutter, Lsp. 95; Um schnöden Mammon, Sch. 96, 2. A. 99; Verlobg vor dem Feinde, Lsp. 97; Kuriert, Lsp. 98; D. zweite Frau, Sch. 98; D. letzte Postillon, Vst. 98; Wo ist das Kind? Lsp. 99; Mietzis Entführung, Schw. 99; Eine krit. Gesch., Schw. 00; D. Rehkeule, Schw. 00; E. verhängnisv. Telegramm, Schw. 00; Eifersucht u. Ansichtskarten 00; D. falsche Baron, Lsp. 01; Nur auf Besuch, Sch. 01; Jung Willibald, hum. Erz. in Versen 02; Der Trotzkopf, Lsp. 02; Das gewonnene Automobil, Lsp. 03; Der Geheimschreib., Lsp. 03; Pfiffig als Kriegsgott, Schw. 03; Ein schöner Empfang, Schw. 04; D. Arzt wider Willen, Lsp. 04; Gewitterregen, Lsp. 04; Der erste Junge, Schw. 04; Der Herr Disponent, Lsp. 04; Eifersucht macht blind, Schw. 04; Auf d. Hochzeitsreise, Lsp. 04; Amor siegt, Lsp. 04; Über alles die Pflicht, Sch. 04; Ein Husarenstreich, Lsp. 04; Die Pfeffermühle, Lsp. 04.

Renn, Amilian, (k.), ♆, Bibliogr., ♆, Dr. phil., GP. Landshut. (Imst, Tirol 2/8 51.) V: D. griech. Eigennamen b. Martial 89; IV., V., VI. Bayr. Programmverzeichn. 90, 96 u. 03.

Renneberg, Aug., VolksschRekt. Mühlhausen i. Thür., Wanfriederstr. 17. (Münster 13/12 25.) V: Blicke in d. Weltgesch. 65, 5. A. 83; Leitfaden f. Gesch.-Unterricht 65, 6. A. 91; Lehrb. d. Erdkunde 72; Grundriß d. Erdkunde 71, 2. A. 90. ()

Rennecke, Frl. Pauline (Pf. P. v. Wickerode). Rostock, Friedr. Franzstr. 58 a. V: Schulgenoss. od. versch. Vaterunser 88; D. Liebe bessert 00; D. kl. Versorger 00.

Renner, Gustav, ♆, Nov. Berlin-Wilmersdorf, Güntzelstr. 43. (Freiburg i. Schl. 17/10 66.) V: Gesammelte Ged. 04; Ahasver, Dchtg 04; Merlin, Dr. 04.

Renner, Ludw., Schriftst. u. Komponist, Hrsg. d. „Allgem. Korresp. f. Kunst". Berlin W 50, Nachodstr. 35 II. (Hamburg 1/10 68.)

Rennert, Karl, BP., Politik, /, Dr. phil., Vertr. d. „Weserztg". Berlin SW, Zimmerstr. 96. (Weißenfels 1/10 51.)

Renorga, s. Groner, Auguste.

Rentsch, Margarethe, jetzt Hagen Paufler (s. d.).

Rentz, Alfr. Frhr. v., /, Krit., Feuillet.-Red. d. „Schles. Ztg." Breslau IX, Fiedlerstr. 14 II. (ebda 1/10 58.) V: Aus dem ersten Jahrh. d. Schles. Provinzialressource 1800—1900.

Rentz, Marga Freifrau v., Nov., Kritik f. Jugendlit. Breslau IX, Fiedlerstr. 14 II. (Schreiberhau 28/4 71.)

Renz, B., s. Behrens, Hugo.

Renz, Frl. B. Clara, Ethnogr., Hrsgin der „Völkerschau", Dr. phil. Münster i. W., Langenstr. 3. (Altenstadt 12/12 63.) V: Eine schwäb. Philosophin diesseits u. jenseits d. Ozeans 00; Liebe b. Naturvölkern 01. Uc: ins Engl.: Hetzel, Geschichte für arme Menschen 01.

Renz, Franz Ser., (k.), ✝ (Dogmatik), D., o. UP. Münster i. W., Langenstr. 3. (Altenstadt a. Iller 3/10 60.) V: Opfercharakter der Eucharistie nach d. Lehre d. Väter d. ersten 3 Jahrh. 92; Geschichte des Meßopferbegriffs 01 u. 02.

Renz, L. O., s. Lorenz, Maria.

Resa, T., s. Gröhe, Therese.

Resch, Alfred, ✝, Dogmatik, neutest. Schriftforschg, KirchenR., D. Klosterlausnitz. (Greiz 21/4 35.) V: Lutherische Rechtfertigungslehre 68; Formalprinzip d. Protestantismus 76; Agrapha, Außerkano-

uische Evangelienfragmente 89; Außerkanon. Paralleltexte zu d. Evangelien 92-96; Kindheitsevangelium 97; Logia Jesu 98; Das lutherische Einigungswerk 02; Der Paulinismus u. d. Logia Jesu 05.

Resch, Frau Helene, s. Lincke-Resch.

Reschif, s. Fischer, Carl Wilh. Th.

Resée, Alfons de, ✍, Erz., Roman, Chefred. der „Königsberger N. Nachr.". Königsberg, Pr., Kollegienstr. 3. (Neustadt b. Danzig 25/11 67.) **V**: Mütterchens Lied, Erz 96; Seine Rettungsmed., Gesch. 97; Die Gundel aus der Mühle u. a. Erz. 98; Wegblüten, G. I 98, II 02. ( )

Reß, Rob., Berlin W, Hohenstaufenstr. 26. (Prag 2/671.) **V**: Farben, G. 99.

Ressel, Anton, Kultur- u. Lokal, Lehrer. Voigtsbach b. Reichenberg, Böhmen. (Rückersdorf b. Friedland i. B. 28/3 73.) **V**: Geschichte d. Gemeinden Rückersdorf u. Schönwald 97; Geschichte d. Friedländer Bezirke 1900—02; Heimatskunde d. Reichenberger Bezirkes 03—05.

Ressel, Emil, ✍, Lehrer, Rezitator. Kreibitz, Böhm. (Lusdorf 20/11 62.) **V**: Liederstrauß aus Böhmens Norden 88; Th. Körner und s. Zeit 91; Flammenzeichen, Freih.- u. Vaterlandsgesänge 95, 2. A. 96; Pflichten des deutsch. Lehrers zu s. Volksstamme 97; Im Rauschen d. Eichen, Sturm- u. Trutzlieder 99; Balders-Blut, Tellstätten, 2 Dichtgn 00; Deutsche Kämpfe, Walas Kunde, 2 E. 01; Im Grauen der Nächte, Vsch. 03.

Ressel, Gust., Offizial d. Wiener Magistrates. Wien IX/2, Eisenq. 30. (ebda 5/4 61.) **V**: A. Teniers' Dichtgn 91, 2. A. 95; Glücksgodl 91; Raimund-Theater, Denkschr. 92; Handb. z. Führung d. Amtsgeschäfte der Schulleitungen 92, 2. A 00; Wiener Vorstadtgeschichten 94; Die Fortbildungsschule 95; Arme Narr'n! Neue Gesch. 00; Der junge Herr, Lebensbild 02; Rare Leut'! Neue Gesch. 03.

Ressel, Wilh. (Pf. W. v. Bergen, Dr. Ludw. Schwarz), Nov., Naturw., Red. d. „Impfgegner". Dresden, Rietschelstr. 14 II. (Rumburg 8/1 52.) **V**: Traum u. Liebe, G. 78; Moosblumen, G. 83; Empor z. Licht, N. 88, 2. A. 89; Kurpfuscher, Erz. 89; Echte Pocken u. d. naturgemäße Behandlg ders. 89; Z. Stunde der Entscheidung 90; Der Dorfnarr, Erz. 90; Gesundheitsgöttin im Ehejoch, Erz. 91; Aufgescheuchte Liebe, Erz. 91; Der animal. Magnetismus als Heilfaktor 91; Mod. Gelehrte, Sch. 97; Zur Ein- u. Umschau, Erz. 02; Der Ichmensch, Lsp. 02.

Rething, M., s. Herting, Marie.

Rethwisch, Ernst, VB., Dr. jur. et phil. Berlin W, Achenbachstr. 15. (ebda 22/11 52.) **V**: Lichtbilder, G. 79, 2. A. 86; Leo XIII, Sch. 79, 2. A. 87; Zwei nationale Studien 85; Schattenbilder, Satiren 86; Stein der Weisen, N. 86: Tagebuch eines Winzers 86; Bewegung im Weltraum 87, 3. A. 99; D. letzte Republikaner, N. 87; Schauspielerin, Sch. 88; Keine Kinder, Tr. 88; Bischof Lothar, Tr. 88; Dankbare Gläubiger, Lsp. 91; Ariadne, Tr. 92; D. Urgeist, ep. Dichtg 92; York, vaterl. Sch. 93; Lieder, Ges. Ausg. 95; Aufsätze und Tagesschriften 99; D. Mozartpriesterin u. a. Nn. 99; Heldra, altnord. Erz. 00; Rurik oder d. Gründung Rußlands, Sch. 01; Höhere Gerechtigkeit, Dr. 02; Schwarzwaldzauber u. a. Nn. 04; Winkelried, Sch. 05.

Rethwisch, Johs., Politik, Essays, Red. d. „Lahrer Ztg.". Lahr, Baden. (Schönberg i. Holst., 24/57.) **V**: Die Deutschen im Auslande 89.

Retsük, Trebla, s. Küster, Albert.

Retzbach, Anton, (k.), Sozialpol., Dr., Domkustos. Freiburg i. B., Münsterpl. 40. (Berolzheim 13/6 67.) **V**: D. Handwerker u. die Kreditgenossenschaften 99; Wie kann das Genossenschaftsgesetz f. die Handwerker nutzbar gemacht werden? 01; D. Erwerbstätigkeit der Kinder in Deutschland 03; D. Kinderschutzgesetz v. 30. März 1903 04.

Reukauf, August, Dr. phil., Direkt. der städt. Schulen. Coburg. (Meiningen 5/8 67.) **V**: Lehrplan d. ev. Religionsunterr. an höh. Schulen 92; Abnorme Kinder und ihre Pflege 93; Leseabende i. Dienste der Erziehung 96; Didaktik des ev. Religionsunterr. u. d. Volkssch. 00; Z. Lehrplantheorie d. gesch. Stoffe i. Relig.-Unterr. d. Volkssch. 01; Präparationen z. Gesch. d. Apostel (m. H. Winzer) 02; Ev. Relig.-Buch (m. E. Heyn) 03 ff. IV. **H**: Evang. Religionsunterr., Grundlegg u. Präparat. (m. E. Heyn) 99 ff. X.

Reuleaux, Frz., ☸, Dr. jur. et Dr. ing. h. c., emer. Prof., GRegR. Berlin W, Ahornstr. 2. (Eschweiler 30/9 29.) **V**: Konstruktion u. Berechnung d. Federn 57; Thomassche Rechenmasch. 62, 2. A. 92; Lehrb. d. Kinematik I. Theoret. Kinematik 75, II. Die prakt. Bez. d. Kinematik 00; Briefe aus Philadelphia 77; D. Konstrukteur, 4. A. 82/89; Quer durch Indien 84, 3. A. 85; Maschine u. Arbeiterfrage 85; Gesch. d. Dampfmaschine, 2. A. 90; Aus Kunst u. Welt, verm. kleinere Schriften 01; Abriß der Festigkeitslehre 04. **Ue**: Longfellow, Lied v. Hiawatha 94.

Reuling, Carlot, Roman, Dr. phil. Berlin SW, Barutherstr. 4 II. (Michelstadt 20/3 61.) ( )

?Reuper, Julius (Pf. J. Reinhofer), VB., VJ & SV., Jugendschr., Lit., ✍, Dir. i. R. Wien III, Boerhaveg. 7. (Sickte 2/12 41.) **V**: Schles. Sagen u. Märchen 76, 3. A. 90; Um d. Erde 77, 6. A. 98; Frauenberuf u. Frauenbildung 78; Der Held vom

Kongo 86; Matth. Claudius 88, 3. A. 98; D. Kunst der Rede 99; Wahre Geschichten 00; Im hohen Norden 02; Helden zur See 04.

Reuschel, Karl, PA., Lit. ♛, Volkskunde, Dr. phil., ObLehr., ThSchDoz. Dresden-A., Stephanienstr. 4. (Chemnitz 4/572). **V:** Untersuchgn zu d. deutsch. Weltgerichtsdichtungen 95; Volkskundl. Streifzüge 03; Deutsche Weltgerichtsspiele d. Mittelalters u. der Reformationszeit I 03. **H:** P. Loti, Pêcheur d'Islande 00.

Reuß, Aug. Ritter v., Augenheilkde, Dr. med. et chir., o. UP. Wien I, Wallfischg. 4. (Bilin 5/11 41.) **V:** Ophthalmometrische Studien 69; Das Gesichtsfeld b. funktion. Nervenleiden 02.

Reuß, Jenny v., s. Hoernes, Jenny.

Reuß, Theod., PA., Chefred. d. „Engl. u. amerik. Register", Korr. d. „Financial Times" London. Berlin-Steglitz, Albrechtstr. 100. (Augsburg 28/6 55.) **V:** Matrimonial Question 86; The Carlovingians 94; Pessimus 95; Freimaurerei 01; Was ist Okkultismus? 02. **Ue:** Wildenbruch, Dr.; Wagner, D. Feen. ()

Reuß, Fräul. Zoë v., FDS., Nov., Roman, ⊙. Liegnitz. (Mauderode 28/10 42.) **V:** Woge der Sündflut, R. 75; Zurückgeblieben in Feindesland, R. 77; D. Kodizill, R. 85; D. kleine Töffel, Erz. 93; Kyffhausen, ep. D. 99; Die Frau der Gegenwart im Umgang u. Verkehr 01, 3. A. 02. ()

Reuter, Frau Gabriele, Nov., Rom., ✓, Berlin W, Ludwigkirchstr. 2. (Alexandrien 8/2 59.) **V:** Glück u. Geld, R. 88; Episode Hopkins; Zu spät; Zwei Stud. 89; Kolonistenvolk, R. 91; Ikas Bild, Lsp. 94; Aus guter Familie, R. 95, 12. A. 03; Lebenskünstler, R. 96; Frau Bürgelin und ihre Söhne, R. 99; Ellen v. d. Weiden, R. 00; Frauenseelen, R. 01; Liselotte v. Reckling, R. 03; Das böse Prinzeßchen, Märchensp. f. Kinder 04.

Reuter, Matthias, sprachl. Richtung, Prof. a. D. Schwäb. Gmünd, Turniergraben 6. (Sulgen b. Schramberg 22/2 35.) **V:** 75 Stücke zur Einübung franz. Sprachregeln 90, 2. A. 92; Die Parsen und ihre Schriften 93; Hauptregeln der französisch. Gramm. 94; Zusammenh. Stücke z. Einübung franz. Sprachregeln 96, 4. A. mit Schlüssel 00; Frz. Gramm. f. höhere Lehranstalten 99; Zusammenh. Stücke z. Einübung engl. Sprachregeln, m. Schlüssel 03; Drei Volkslieder aus dem Schwarzwald (Text u. Melodie).

Reuter, Otto, ⊙. Bonn a. Rh., Argelanderstr. 39 I. (Leer, Ostfriesl. 2/9 76.)

Reuter, Richard, VB., Politik, Reg.-Assessor a. D. Naumburg a. S. (26/2 40.) **V:** Der hohe Hof d. Parlaments u. Deutschland 73; Nationalliberale Partei, natlib. Presse u. höheres Gentlemantum, 5. A. 76; Non volumus 78; Was will d. Volk? 93; Der Militarismus 02; Wie kann e. kräftige internationale Strömung geg. d. herrsch. Militarismus auf passendste Weise hervorgerufen werden?

Revel, Hugo Alphonse, Nov., ⊙. Berlin W, Hohenstaufenstr. 44. (Wien.) **V:** Der Muezzin, Dr. 92; Thanatos, Tr. 96; Hermeline 97; Frau Lüge 98; Eigentüml. Prinzeß 98; Um eine Station weiter, Lsp. 99; Am Siel 00; Ave Maria, R. 01; Die Viper, R. 03; Dirnen 03; Witwe Delila 04; Vergewaltigt 04; Er, Sie und — der Andere 04; Die rote Laterne 04; Im Exil 04; In den schwarzen Bergen 04.

Reventlow, Franziska Gräfin zu, Humor. München, Werneckstr. 19 I. (Husum 18/7 71.) **V:** Klosterjungen, Humoresk. (m. Eugen Thoffan) 97; Ellen Olestjerne, eine Lebensgesch. 03. ()

Revocatus, P. Fr., s. Schmidt, Exped.

Rex, Ina, s. Hinrichsen, Alwina.

Rexhäuser, L., Red. d. „Corresp. für Deutschlds Buchdrucker u. Schriftgießer". Leipzig, Salomonstr. 8. (München 7/1 63.) **V:** Illustr. Familienbuch d. Naturheilkunde 94; Zur Gesch. d. Verbandes der deutschen Buchdrucker 00; Deutscher Buchdruckerkalender für 1904, 1905.

Rey, Eugène, Ornithol., Entomol., Dr. phil. Leipzig, Elisenstr. 43. (Berlin 17/2 38.) **V:** Synonymik der europäisch. Brutvögel 72; Illustr. Naturgesch. 84; Altes u. Neues aus d. Haushalte d. Kuckucks 92; D. Eier der Vögel MEuropas 00—04. ()

Reye, Theod., ⅄, ∩, Dr. phil., o. UP. Straßburg, Dietrichstaden 6. (Cuxhaven 20/6 38.) **V:** Geometrie d. Lage 66/68 II, 14. A. 99, II u. III, 3. A. 92; Wirbelstürme, Tornados u. Wettersäulen 72; Synthet. Geom. d. Kugeln u. linearen Kugelsyst. 79.

Reyer, Eduard, ▲, Dr. jur., ao. UP. Wien IX, Liechtensteinstr. 47. (Salzburg 10/5 49.) **V:** Euganeen (Vulkan) 77; Physik der Eruptionen 77; Aus Toskana 84; Theoret. Geologie 88; Geolog. u. geograph. Experimente 92; Ursachen der Deformationen u. d. Gebirgsbildg 92; Volksbibliotheken 93; Handb. d. Volksbildgswes. 96; Fortschritt d. Volksbibliotheken 03.

Reymond, Moritz v., ✓, ⚔, ♛, Hum. Berlin-Schlachtensee. (Wien 30/6 33.) **V:** Kulturkampf in der Bronze 77; Laienbrevier des Häckelismus 77/80; Buch v. gesunden u. kranken Herrn Meyer 79; Naturforsch.-Saturnalien 79; An Bord des Jules Verne 79; Neuer freier Parnaß 79; D. sterbende Freimaurer 81; Geliebte Brüder 81; D. kleine Schweninger 86; D. kl. Jäger 86; 100jähr. Knigge 87; Geheimnisvolle Hochzeitsreise u. a. 89; Lachtäubchen u. a. Hum. 90; A. e. Haar gefangen u. a. Hum. 90; D. mitteleurop. Kriege (m. Major

Scheibert) 90; Weltgesch. 92; Junge Welt und was ihr gefällt 94; Ill. Länder- und Völkerkunde 98; D. Weltall 99. **Red:** Ill. Konversationslexikon d. Frau 00. ()

Rhane, Hans, VDR., Sozialpolitik, Pharmazie, Chefred. d. „Drogisten-Woche", „D. wissenschaftl. Mitarb." (Korresp.) u. „Weltwarte". Berlin W 35, Lützowstr. 105. (Neujahrwass. b. Danz. 20/4 78.)

Rhein, Alphons v., s. Ohrem-Bonn, H J.

Rhein, Jos. Elmar vom, s. Grunau, J. E.

Rhein, Ludw. (Pf. Alter Preuß. Offizier, Georg Kühn); ⚔, Politik, Prem Leutn. a. D., Chefred. d. Bureau Reutersch. „Allg. Korresp.". London NE, 54 Alconbury Road, Clapton. (Moers a. Rh. 5/4 62.) ()

Rheindt, Friedr. Georg, DÖSchG., ♆, ✝, ev. Pfr. Michelsberg, Siebenbürg. (Breunsdorf 2/3 57.) **V:** Heimatklänge 95.

Rheinhardt, Paul Gustav (Pf. Paul Reinhardt), (k.), CC., ♪, Musik- u. Theat.-Kritik, **Ue:** IFMS., Red. d. „W. Künstler- u. Schriftstellerlexikon". Wien VI, Getreidemarkt 15. (Preßburg 24/5 53.) **V:** Wie die Saat, so die Mahd, Lsp.; Der Judensamerl, Vst.; Tonietta, Opernlibretto; Helmbrecht, desgl.; Der letzte Strohhalm, desgl.

Rheinthal, Fr. v., s. Friedberg, Ed.

Rhena, A., s. Ahner, Alfred.

Rhenanus, Beatus, s. Birt, Th.

Rhenstaedt, Ada, s. Bolte, Anna Hel.

Rhodokanakis, Nicolaus, semitische Ψ, Dr. phil, UDoz. Graz II, Maiffredyg. 1. (Alexandria 18/4 76.) **V:** Dîwân 'Ubaid-Allâh b. Kais ar-Rukajjât 02; al-Hansâ' und ihre Trauerlieder 04.

Rhön-Werra, s. Cappy, Grfin M. C.

Rhotert, Johs., (k.), relig. Lit., Osnabrück. Lokalgesch., Domvikar. Osnabrück, Gr. Domfreiheit 13. (Osterkappeln 9/12 47.) H: Cochem, Leben Christi und Mariä 98; Rippel, Die Schönheit d. kathol. Kirche in ihren Zeremonien, 4. A. 03; Cochem, Erklärung des hl. Meßopfers, 3. A. 03.

Rhyn, Atz vom, s. Rehbein, Arthur.

Rhyn, René van, s. Blittersdorff, Philipp Frhr. v.

Ricardo, Signor, s. Behrend, Martin.

Ricek, Leopold Georg, ♪, Nov., Lehrer. Gerolding, NÖstr. (Wien 15/11 63.) **V:** Gelehrter Zecher goldnes Alphabet 98; Nationaler Unterr. 99; Im Banne d. goldenen Wachau 05.

Richard, Martin, s. Kabisch, Martin Rich.

Richard, W., s. Wendelmuth, Richard.

Richter, Arthur, ♛, Dr. phil., Kustos an der Kgl. öff. Biblioth. Dresden-N., Radebergerstr. 4. (ebda 16/7 62.) **V:** Erasmusstudien 91; F. C. Neuberin, Ein deutsch. Versspiel 1734 97. ()

Richter, Christ., ✝, Lehr. Sparow, Alt-Schwerin. (Grabowhöfe bei Waren 10/7 34.) **V:** Gute Schuldisziplin 82, 2. A. 96; Kl. Handb. d. deutsch. Synonymen 88, 2. A. 02; Bau d. kleinen Katechism. Luthers 91; Katechet. Unterredungen üb. d. Leidens- u. Herrlichkeitsgesch. d. Herrn 91; D. christl.-kirchl. Altertümer 93; Die christl, Sinnbilder 96; D. Aufgabe d. christl. Volksch. als Erziehgsanstalt 96; Der kl. Katechism. Luthers ausgelegt 98.

Richter, Eugen, Politik, ✉, M. d. R. u. d. preuß. AbgH. Groß-Lichterfelde, Sternstr. 22. (Düsseldorf 30/7 38.) **V:** Konsumvereine 67; Preuß. Staatsschuldenwes. 69; Irrlehren d. Sozialdemokr. 90; Sozialdem. Zukunftsbild 91; Im alten Reichstag 94/96, Polit. ABC-Buch 79/98, 10. Ausg. 03; Jugenderinnerungen 96; Politische Broschüren.

?Richter, Eugen (Pf. Paul Höffer, Paul Friedrich), ♪, ♁, Roman, Nov., Übsetzgn, Dr. phil., Red. Weißenfels. (Magdeburg 22/2 39.)

Richter, Franz, VBJ., ♪, ♛, Rezension., Hrsg. d. „Korrespondenz Fr. Richter". Berlin, Möckernstr. 126. (ebda 4/12 51.) ()

Richter, Franz, ♆, ObLehr. Hermsdorf, Böhmen. (Großmergthal 27/4 58.) **V:** Ged. 91.

Richter, Gregor, (k.), Kirchen ♛, D., Dr. phil., Dompräbendat u. Prof. a. d. philos.-theol. Lehranst., Hrsg. der „Fuldaer Geschichtsblätter". Fulda, Wilhelmstr. 8. (Grüsselbach 29/4 74.) **V:** Die erst. Anfänge der Bau- u. Kunsttätigkeit des Klosters Fulda 00. H: Statuta maioris Ecclesiae Fuldensis 04.

Richter, Heinr. Ritt. von, CC., österr. ♛, Biogr., Dr. phil., o. UP. im Ruhest., k. k. RofR., Red. Wien III, Siegelg. 1. (Prag 10/1 41.) **V:** G. v. Podiebrad 63; Nürnberger Religionsfriede 64; Österr. Volkslieder u. Volksschriften im 7j. Kriege 66, 2. A. 69; Repetitorium d. Universalgesch. v. d. ält. Zeit bis a. d. Gegenw. 68, 2. A. 72; Prinz Eugen 72; Entwidlg d. kaufm. Wissensch. 73; Piccolomini 74; Geistesströmungen, 2. A. 76; Aus d. Messias- u. Werther-Zeit 82; Presse Wiens v. 1848/88 88.

Richter, Herm., ♛, Dr. phil., ev. Pfr. Mülheim a. Ruhr, Werthg. 15. (Düsseldorf 17/10 44.) ()

Richter, Jean Paul, Kunst ♛, Dr. phil. London 62, Elm Park Road, SW u. San Felice Circeo, Prov. di Roma. (Dresden 7/1 47.) ()

Richter, Julius, Mission, Pfr. Schwanebeck b. Belzig. (Gr. Ballerstedt 19/2 62.) **V:** Evang. Mission im Njassa-Lande 91; Uganda 92; Deutsche Mission in Südindien 02; Nordindische Missionsfahrten 03. *

Richter, Karl, ✝, Bürgerschuldir., Hrsg. d. „Pädag. Bibl.". Leipzig, Lampestr. 7 II. (Sousdorf b. Tharandt 8/1 37.) **V:** Seel-

sorge durch Unterr. 62; Anforderg d. Gegenwart a. d. Volksschullehr. 67; Anschauungsunterr. in d. Elementarkl. 69, 3. A. 87; Emanzipation der Schule von der Kirche 70; Reform d. Lehrerseminare 74; Kindergarten u. Volksschule 76; Luther 83; Bibl. Gesch. 86, 18. A. 03; Herbart-Zillerschen formal. Stufen 88, 2. A. 98; Diesterweg 90, 2. A. 96; Diesterwegs Wegweiser f. deutsche Lehrer I 90, 6. A.; Koch- u. Haushaltgsschulen 92; Leipz. Schwachsinnigenschule 93; Deutsch. Leseb. f. mehrkl. Schulen (m. A.) 94, 10.—13. A. 04; 3., 7., 8. u. 9. Bericht üb. d. Leipz. Schwachsinn.-Sch. 98, 02, 03 u. 04.

Richter, Frau Dr. L. J. (Ledina Richter), ASV., DÖSchG., Nov., Skizz., Essays, ♆, Märchen, Aphorismen. Ybbs, NÖsterr. (Wien 1/11 59.)

Richter, Max, s. Pollaczek, Max.

Richter, Mil, Stenographie, Handel, ✉, Stenograph, Hrsg. d. „Stenogr. Rundschau". Leipzig, Johannisallee 10 II. (Pelsen-Leisnig 18/10 76.) **V:** Die Stenographie an der Wende d. Jahrhunderts 1/II 01; Moderne Reklamekunst 02; Methodik d. stenograph. Unterrichts 03; Der Fortbildungsunterricht (stenogr. Lese- u. Übungsbuch), A/B. 03/04. **Bearb:** Prakt. Kursus z. Selbstunterr. i. d. Stenogr. (Gabelsb.) 04. ()

Richter, Oswald, indisch-iran. Ψ, Ethnographie, Dr. phil., am Kgl. Museum f. Völkerkde. Berlin SW 11, Dessauerstr. 26 III. (Schneeberg, Sachs. 5/9 73.)

Richter, Otto, röm. Topogr., Dr. phil., Prof., GDir. Berlin W 30, Grunewaldstr., Prinz Heinrichs-Gymn. (ebda 6/4 43.) **V:** Lat. Leseb. 79, 8. A. 04; Befestigung d. Janiculum 82; Gesch. d. röm. Rednerbühne 84; Über antike Steinmetzzeichen 86; Röm. Topographie 89, 2. A. 01; Beiträge zur röm. Topographie I/II 03.

Richter, Otto, ♛, Dr. phil. Prof., Stadtarch., Hrsg. d. „Dresdn. Geschichtsbl." Dresden, Schweizerstr. 13. (Meißen 31/9 52.) **V:** Organisation d. Basler Konzils 77; Verfassgs- u. Verwaltgsgesch. von Dresden 85/91 III; Dresdn. Straßenansichten v. 1678 92; Canaletto-Mappe 94; Atlas z. Gesch. Dresdens 98; Gesch. d. Stadt Dresden I (MAlter) 00; Gesch. d. Stadt Dresden i. d. J. 1871—1902 03. ()

Richter, Otto (Pf. Otto v. Golmen), ♛, ⚿, ◍, ☉, Germanistik, Erdkde, Erz., Roman, Dr. phil., GP. a. D. Godesberg a. Rh., Wilhelmstr. 10. (Schloß Pretzsch 19/9 39.) **V:** Astern u. Veilchen, lyr. G. 68; Erziehg d. weibl. Jugend in deutsch-nat. Sinne 69, 2. A. 72; Lehrb. f. d. ev. Religionsunterr. 70, 2. A. 83; Deutsche Dichter d. MA. im Kampfe f. d. Kaiser wider den Papst 71; Lyr. Dichtg des deutsch. MA. 72; Schulandachten 74; Deutsch. Unterr. a. höh. Schulen 76; Deutsch. Kyffhäuserb. 76; Geograph. Unterr., bes. auf höh. Schulen 77; Atlas f. Schulen 80, 23. A. 01; Klein. Kyffhäuserbuch 81, 2. A. 91; Sagen v. Thüringen u. d. Harz 84; Landschaftl. Charakterbilder 85, 2. A. 90; Neubearbeitung d. Erdkunde v. Cassian 86 u. 91; D. Deutsche Reich 91; Deutschld in d. Kulturwelt 91; D. Ahnen d. preuß. Könige 92; Brandenburg-Preuß. Vorzeit 92; Erz. a. d. pr. Reformationsgesch. IV. u. Erz. a. d. Zeit d. preuß. Ordensstaates V. 93; D. Siebzauber, Sch. 93; Drei Bücher von Albrecht dem Bären 94; Otto IV. mit dem Pfeile; Waldemar d. Gr.; Unt. den Wittelsbach. u. Waldemars Wiederkunft, Erz.; A. Dürer, 3 Erz. 97; Thilo v. Wardenberg, Zeit- u. Charakterbild 98; Deutsch. Sagenschatz 00/02 III; A. Krafft, Künstlergesch 00; Der aufstrebende Aar, gesch. Erz. a. der Jugendzeit d. Gr. Kurfürsten 01, 2. A. 03; H. Holbein d. J., Künstlergesch. 01; Kaiser Friedrich III. 01, 8. A. 04; Berlin-Kölln, Zeit- u. Kulturbilder 02; Benj. Raule, d. Gen.-Marinedir. d. Gr. Kurfürsten 02; Wanderungen durch d. deutsche Land 03 III; Brandenburg-Preußen-Deutschland, dramat. Gemälde a. der vaterl. Gesch. (1. Albrecht d. B., 2. Des Kreuzes Sieg, 3. Geeint) 04; Deutsche Seebücherei; 1. Dänenherrschaft u. ihr Ausg., 2. Wismar, Rostock u. Stralsund wider König Erich Menved, 3. Die Hansa und König Waldemar Atterdag, 4. Vom Schiffsjungen bis z. Kommodore ein. modernen Schnelldampfers 04.

Richter, Paul, s. Triesch, F. G.

Richter, Paul Emil, Bibliothekswiss., Bibliogr., 2. Ob Biblioth. der Kgl. öffentl. Bibl. Dresden-N. 8, Prießnitzstr. 2 II. (ebda 18/8 44.) **V:** Verz. d. Periodica i. Besitz d. K. öff. Bibl. zu Dresden 80; Univ.-Kal. für das Studienjahr 82/83; Adreßb. der Prof., Dozenten u. Lektoren d. Univ. u. Techn. Hochschulen Deutschl. 83, 89, 91; Verz. v. Forschern in wiss. Landes- u. Volkskunde MEuropas 87; Lit. der Landes- u. Volkskde d. Kgr. Sachsen 89; Nachträge 92, 94, 98, 03 IV; Bibl. geogr. Germ. Lit. d. Landes- u. Volkskde d. Deutsch. Reiches 96.

Richter, Raoul, ⁂, Dr. phil., ao. UP. Leipzig, Nonnenstr. 2 b. (Berlin 16/1 71.) **Ue:** Berkeley, Dialoge 01. **H:** Kant-Aussprüche 01. **V:** Fr. Nietzsche 03; Der Skepticismus i. der Philosophie 04.

Richter, Wilh., (k.), ♛, ◍, GP. Paderborn, Kaunstr. 37. (Drensteinfurt 17/4 54.) **V:** Niederdings Schulgeographie, 24. A. 04; D. deutsch. Kolonien 92, 2. A. 95; Gesch. der Paderborner Jesuiten I 92; Jesuitenkirche zu Paderb. 92; Studien und Quellen zur Paderb. Gesch. I 93; Gesch. Einleit. z. d. Inventarisation d. Bau- u. Kunstdenkmäler des Kr. Paderborn 98; Gesch. d. Stadt Paderborn I 99, II 02.

Richter-Rangger, Wilh. Edl. v. (Pf. Wever), Musik, ⊙, Krit., /, 🕮, ⚓, Ue: EFI, Red,. Prof. Triest, Tergesteo, Sc. II. (Mantua 7/9 57.) V: Übelstände i. Vereinsleben 90; Ein Mahnwort 90; Am Tage d. Gerichts 90; Die musikalische Erziehung 94; Das Märchenbuch 94; Aus der grünen Mark 95; D. Musik in der Familie 02; Die Geige 03.

Richthofen, Ferd. Frhr. v., ●, Dr. phil. et med., o. UP., GRegR. Berlin W, Kurfürstenstr. 117. (Karlsruhe i. Schl., 5/5 33.) V: Geognost. Beschreibg v. Predazzo, St. Cassian und Seisser Alp in Südtirol 60; Natural System of volcanic rocks 68; Letters on China 70/72; China I 77, II 82, IV 83; Atlas von China 85; Aufgaben u. Methoden der heutigen Geographie 86; Führer f. Forschungsreisende 86; Schantung und seine Eingangspforte Kiautschou 98. ()

Richmann, Eugen, ♆. Cöln a. Rh., Mauritiussteinweg 84. (Solingen 7/9 62.) V: Aus zwei Welten, D. 95.

Ricken, Wilh., mod. Ψ, Dr. phil., Oberrealschuldir. Hagen i. W. (Allsum 11/12 56.) V: Untersuchgen üb. d. metr. Technik Corneilles 84; Elem.-Buch der franz. Sprache 87 f., 2. A. 90; N. Elem.-Buch d. frz. Spr. 93, 5. A. 01; Grammatik der frz. Sprache 93, 3. A. 00: La France, le pays et son peuple 93, 5. A. 02; Le Tour de la France en cinq mois 93, 7. A. 02; Übungsbuch z. Übersetz. ins Franz. für mittlere u. obere Stufe 93, 5. A. 02; Lehrgang der franz. Spr. f. Realsch. 94, 6. A. 00, f. Mädchenschul. 94, 4. A. 02; Beschreib. d. Hölzelschen Jahreszeitenbilder in franz. Sprache als Grundlage für d. Unterr. 94, 3. A. 02; Kl. franz. Syntax 95; Kl. franz. Schulgrammatik 95, 2. A. 00; Kl. frz. Lesebuch nebst Gedichtsammlg 96, 2. A. 01; Lexique de la France, le pays et son peuple 96, 3. A. 02; Franz. Schulgramm. f. höh. Mädchenschul. 96, 2. A. 00; Franz. Sprachstoffe als Livre du maître: a) zur Schulgrammatik für Mädchenschulen, b) zum Übungsbuch; Franz. Gymnasialbuch für d. Unterr. bis z. Abschluß d. Unterfekunda 03.

Rickert, Heinr., ⁂, Dr. phil., o. UP. Freiburg i. B., Goethestr. 57. (Danzig 63.) V: Zur Lehre von der Definition 88; Gegenstand d. Erkenntnis 92, 2. A. 04; Grenzen d. naturwiss. Begriffsbildung I 96, II 02; Kultur- u. Naturwiss. 99; Fichtes Atheismusstreit u. d. Kantische Philos. 99; Psychophys. Kausalität u. psychophys. Parallelismus 00; Geschichtsphilosophie 05.

Rickmeyer, Frl. Marie (Pf. C. Winter), /, Erz., Nov. Marienstadt-Niederbreisig, Rhpr. (Blumenthal 1/4 48.) V: Auf daß dir's wohl gehe 85; Auf festem Grunde 87; Meister Willtack 93, 2. A. 97; Glückskinder 94; Wilhelms goldene Schuhe 94, 2. A. 97; Im Abendlicht 96; Unvergessen 98; Auf alten Pfaden 99; Anerbe vom Ellernhof 04; Wenn d. Mauern fallen 04.

Riebeling, Theodor, Pastor a. D., Korresp. der „Zeit". Kairo, poste restante. V: Elternpflicht u. Kindesrecht, e. Beitrag z. freien Heiratswahl 03. (*)

Riecke, G. Adolf, Kultur♛, Dr. phil. Cannstatt, Teckstr. 16. (Tübingen 13/1 29.) V: Varro, d. röm. Landwirt 61; Pythagoras 83; Cornelia, Erz. 86; Vaterländ. Erz. 96/97; H. Wildeck, Erz. 97; Irene, Herzogin von Oberbaiern 04.

Riecke, Osc (Pf. P. Perron), PA., ⊙, ♆, Ue: F, stellv. Chefred. d. „Hamb. Fremdenbl.". Hamburg, Sechslingspforte 15. (ebda 4/2 48.) V: Ged. 72; Warum haben Sie das nicht gesagt? Lsp. 76; Aufrichtiger Lügner, Lsp. 79; Frauenlogik, Lsp. 81; Blinde Liebe, Lsp. 82; Cara, R. 84; Ich u. meine Schwiegermutter, Lsp. 89; Kunstreiterin, R. 93; Hans Witt u. s. Braut, Lsp. 02.

Riedberg, Erika, s. Greef, Helene.

Riedel, Armand, ASV., ♆. Leipzig, Katharinenstr. 4 IV. (ebda 21/12 73.) V: Weltminne, G. 02; Kanlala oder die Salomonen, E. 02.

Riedel, Louis, ♆, Erz. in vogtländisch. Mundart. Meßbach b. Plauen i. V. (Gelenau 29/4 47.) V: Derham is derham 84, 6. A. 00; In d. Hutzenstum 85, 5. A. 97; Bornkinnel 86, 3. A. 93; Af ne Summerhausen 87, 3. A. 97; Der Foosnetnarr 88, 3. A. 97; Im Espich 89, 3. A. 97; Der Holzspitzbu 90, 3. A. 97; Aus ne Milmesgrund 91, 3. A. 97; Alle Riet a Luth allaa 92, 3. A. 97; Vugelsteller 93, 3. A. 97; Kunnele 94, 3. A. 97; De olbere Mum 95, 3. A. 97; Ner a alte Gumfer 96, 3. A. 97; Hahnickele 97, 3. A. 97; Sämtl. 14 Bändchen vereinigt als Volksausg. 97; Aus der Maikäferzeit 98, 2. A. 98; 's grüße Lus 2c. 99, 3. A. 03; De Stiefmutter, 1. u. 2. A. 00; Der Ansiedel, 1.—3. A. 01; Zeschen u. Bücheln, 1.—3. A. 02; Af der Ufenbank, 1.—3. A. 03; Der Rutkopf, 1.—3. A. 04.

Riedel, Wilhelm, †, Lic. theol., ao. UP. Greifswald, Bahnhofstr. 7 a. (Schwartau 1/7 71.) V: Die Auslegung des Hohenliedes 98; Die Kirchenrechtsquellen des Patriarchats Alexandrien 00; Alttestamentliche Untersuchungen I 02. ()

Riedel-Ahrens, Frau Bertha (Pf. Silvio Lugano), Roman, Nov. Halle, Yorkstr. 79. (Lübeck 16/9 50.) V: Enthüllte Frauenherzen, R. 83, 2. A. 84; König der Nacht, R. 84, 3. A. 90; Schiffbruch 85; Rolandsholm 86; Trop. Nächte 88; Vaters Geheimnis, R. 89 II; Zwei Frauen, R. 90; Im Tode vereint 90; Die Königin der Nacht, R. 90; Santa Rosa 91; Juvenals Liebe 92; Primavere 92; Im grauen Schloß 92; Tragödie des Lebens 92; Nik. Erichsens Töchter

93; Auf Trümmern 94; Santa Clara 95; Heldenseelen; Andora 95; Unter Palmen; O du barmherziges Meer 97; Verlorenes Paradies, R. 97; Verschlossene Pforten, R. 98; Senator Dettloff, R. 98; Unter Palmen 98; Christ. Geerborg, R. 00; Licht! Mehr Licht! R. 01 II.

Rieder, Karl, (k.), ♛, Dr. phil., Bearbeiter d. Regesten d. Bischöfe v. Konstanz. Freiburg i. B., Guntramstr. 51. (Emmendingen 9/2 76.) ()

Rieder, Willy (Pf. Schalk von der Ybbs), humor. ✾, Beamter. Waidhofen a. d. Ybbs, NdÖstr. (Wien 12/12 71.)

Riedl, Peter, ✪, Kritik, 𝒻, ✾. Prag-Weinberge, Tschelakovsky-Anlagen 10. (Karolinenthal 19/12 52.) **V**: Scipio Africanus Minor, Dr. 89; Narrenrecht, Lsp. 89; König Lear, Schw. 95; Glück, Sch. 95; D. Graf v. Gleichen, O. 96; Karlsbad, Ballett 02; Federzeichnungen, Ged. u. Prosa 02.

Riedler, Alois, ✿, Dr. rer. techn. et ing. h. c., ThSchP., GehRegR. Berlin W, Rauchstr. 7 II. (Graz 50.) **H**: Chronik d. Techn. Hochsch. zu Berlin 1799—1899 99. **V**: Viele Fachschr. ()

Rief, Richard, Red. d. „Allg. Buchhändlerzeitg". Leipzig, Körnerstr. 37. (ebda 6/10 70.) ()

Rieg, Jgn. Clemens, (k), Statistik, Ehrenk. v. L., Pfr. Rammingen b. Ulm. (Mögglingen 25/6 51.) **V**: Almanach f. die kath. Geistl. der Diöz. Rottenburg 80, 25. A. 04; Art u. Weise d. Priester bei d. Messe zu dienen, 17. A. 93; D. Volksschulgef. 92. ()

Rieger, Conrad, ⚷, Dr. med., o. UP. Würzburg. (Calw 28/3 55.) **V**: Über die Beziehungen der Schädellehre z. Physiologie, Psychologie u. Ethnologie 82; Hypnotismus 84; Exakte Methode d. Craniographie 85; Experiment. Untersuch. über die Willenstätigkeit 85; Medizin. Elektrizitätslehre, 3. A. 93; Intelligenzstörungen infolge v. Hirnverletzg 89; Haltung, Heizung u. Bewegung der Muskeln 92; Die Psychiatrie in Würzburg von 1583—1893; D. Kastration in rechtlicher, sozialer u. vitaler Hinsicht 00.

Rieger, Max, ♛, Lit♛, Dr. phil. Darmstadt. (ebda 8/4 28.) **V**: Klinger in der Sturm- u. Drangperiode 80; Klinger in s. Reise, m. Briefbuch 96; D. Gebet des Herrn 96; Helke, Sch. (anon.) 56; (Pf. Utis): D. falsche Baurat, R. 76; R. Phantasus 86.

Rieger, Sebastian (Pf. Reimmichl), (k.), Erz., Red. des „Tiroler Volksboten", Expositus. Gries a. Brenner (Tirol). (St. Veit in Defereggen 28/5 67.) **V**: Aus den Tiroler Bergen 98, 2. A. 01; Im Tirol drinn' 01, 2. A. 04; Bergschwalben 04. ()

Rieger, Wilh., Sprachwissensch., Vizerektor. Graz, Bürgerg. 2. (Murau 10/5 56.) **V**: Ziffern-Grammatik oder mechan. Übersetzen in alle Sprachen 03. [Arthur.

Riegersheim, Karl v., s. Brehmer.

Riegl, Alois, Kunst♛, Dr. phil., o. UP. Wien I, Schotteng. 3. (14/1 58.) **V**: Stilfragen 93; Die spätröm. Kunstindustrie nach d. Funden in Österr.-Ungarn 01; Das holländ. Gruppenporträt 02 u. a. ()

Riegler, Joh. Evangelist, (k.), Kirchenrecht, Pfr. i. R. Krems a. D. (Zwittl 41.)

Riehl, Alois, ⁂, Dr. phil., o. UP., HofR. Halle a. S., Mühlweg 17. (Bozen 27/4 44.) **V**: Realist. Grundzüge 70; Moral u. Dogma 71; Über Begriff u. Form der Philosophie 72; Philosoph. Kritizismus 76/87; Lessing 82; Über wiss. u. nichtwiss. Philos. 83; G. Bruno 89, 2. A. 00; Beitr. z. Logik 92; F. Nietzsche 97, 3. A. 01; Zur Einführg in d. Philos. d. Gegenw. 03, 2. A. 04.

Riehl, Anton (Pf. Dr. Rainetholn), Rechts- u. Staatsw., Musik, Dr. jur., Advokat. Wiener-Neustadt, Wienerstr. 9. (ebda 22/1 52.) **V**: Allg. bürgerl. Gesetzb. 79, 2. A. 83; Joseph II als Reform. auf kirchl. Gebiete 81; Konkursordnung 82; Strafproz O. 84, Suppl; Erbrecht der Pandekten in Reime gebracht 88; Berichte über österr. Gesetzgebung u. jurist. Literatur f. d. Jahrbuch der Berliner internat. jurist. Vereinigg. **H**: Spruchpraxis 84 ff.; Tagsatzungen, Volksausg. d. österr. Gesetze 56.

Riehl, Berthold, Kunst♛, Dr. phil., ao. UP. München, Ohmstr. 10 III. (ebda 10/6 58.) **V**: Gesch. d. Sittenbild. in d. deutsch. Kunst 84; Kunsthistor. Wanderungen durch Bayern 88; Die Gemälde von Dürer und Wolgemut; Deutsche u. ital. Kunstcharaktere 93; D. Kunst an d. Brennerstraße 95.

Rieks, J., evang. Kirchen♛, D., Pfr. Profen b. Zeitz. (Bruchhausen 14/7 43.) **V**: Leo XIII. u. der Satanskult 97; Emmerich-Brentano, Heiligsprechung der stigmatisierten Augustinernonne A. K. Emmerich u. deren fünftes Evangelium nach Clemens Brentano 04.

Riemann, Frl. Amalie, DÖSchG., 𝒻, Privatsekr. Wien IV, Rainerg. 16. (ebda 21/6 77.)

Riemann, Hugo, Musikit., Dr. phil. et mus., ao. Prof. Leipzig, Promenadenstr. 11. (Großmehlra 18/7 49.) **V**: Musikal. Logik 73; Musik Syntax 75; Gesch. d. Notenschr. 78; Neue Schule der Melodik 83; Vergl. Klavierschule 83; Musik. Dynamik u. Agogik 84; Musiklexikon, 6. A. 04 (engl., franz., russ.); Opernhandb. 87, II. Suppl. 93; System. Modulationslehre 87; Handb. der Harmonielehre, 3. A. 97 (franz. 02); Kontrapunkt 88 (engl. 04); Musikal. Katechismen 88/02 (engl., ital., russ., tschech.); Vereinfachte Harmonielehre 93 (englisch, franz., russ.); Präludien u. Studien I 95, II/III 00; Notenschrift u. Notendruck 96; Gesch. d. Musiktheorie im 9.—19. Jahrh.

98; Epochen u. Heroen d. Musikgesch. 00; Musik. Ästhetik 00 (franz 03); Gesch. der Musik seit Beethoven 01; Große Kompositionslehre 02 II; Musik. Rhythmik und Metrik 03; Gesch. d. Musik d. klass. Altertums 04.

Riemann, Robert, Lit♛, Ästhetik, Dr. phil. Leipzig, Promenadenstr. 11 II. (Bielefeld 4/10 77.) **W**: Goethes Romantechnik 02; Björn der Wiking, Dr. 01; Gottfried August Bürger, Biogr. 04.

?Ries, Frl. C. E., Roman, Nov., Märchen. München u. (Königsberg i. Pr. 15/3 55.) **W**: Nov. v. Genfer See 96, 2. A. 99; Der Schnitter u. a. Märchen 98; Märchen für Kinder 99.

Ries, John, deutsche Ψ, Dr. phil., G.-ObLehr. Colmar, Els., St. Peterwall 13. (Königsberg i. Pr. 28/1 57.) **W**: Stellung v. Subjekt u. Prädikatsverbum im Hêliand 80; Was ist Syntax? 94.

Riese, Adam, s. Mankiewicz, Jul.

Riese, Fr. Alex., klass. Ψ, Dr. phil., Prof. Frankfurt a. M., Klettenbergstr. 7. (ebda 2/6 40.) **W**: Varronis Satirae Menippeae 65; Anthol. Latina 69/70 II, 2. A. 94; Ovidius 71/7 III; Hist. Apollonii regis Tyri 71, 2. A. 93; Idealisierung der Naturvölker des Nordens in d. griech. u. röm. Lit. 75; Geogr. latini minores 78; Catulls Ged., erkl. 84; Phaedri fabulae 85; Z. Gesch. d. Rheinlande in d. Römerzeit 89: Rhein. Germanien in d. ant. Lit. 92. ()

Riesemann, Frau Hedda v. (Pf. Hedda v. Schmid), Roman, Nov., ♆, Gutsb. Gut Sternberg üb. Hapsal u. St. Martens, Esthland. (Pernau 10/9 64.) **W**: Am Ästjärv, E. 90; A. Rammnitz, N. 90; Ged. 94. ()

Riesen, Frau Oberstleutn. Gertrud, geb. Kleist (Pf. V. Wiesen), 𝒻, Belletristik, ⊙. Berlin-Schöneberg, Hauptstr. 144. (Gut Perkuiken, Ostpr. 19/5 48.) **W**: Frauenrechte, Lsp. 97; D. Ansichtspostkarte, Lsp. 98; Logierbesuch 98; Freie Wahl, Lsp. 99; Der Vierzehnte, Lsp. 00; D. Schatzgräber u. a. Nov. 01; Eine kl. Gefälligkeit, Lsp. 02; Aus der Jugendzeit, Lsp. 03; Lebenspfade, N. 03; Die Spielgefährten, N. 04.

Riesenthal, Frl. Katharina v., Jagdhumoresken. Berlin NW, Flensburgerstr. 17. (Marienwerder, Westpr. 27/9 74.)

Rietsch, Heinr., Musik, Dr. jur., ao. UP. f. Musikw. Prag-Smichow, Karlsg. 10. (Falkenau a. d. Eger 22/9 60.) **H**: G. Muffat, Florilegium 94 f. II. **W**: D. Mondsee-Wien. Liederhandschrift (m. F. A. Mayer) 95, 96; D. Tonkunst in d. 2. Hälfte d. 19. Jahrh. 00; Die deutsche Liedweise 04.

Rietsch, Karl Friedr., ⚖, Dr. jur., Notar. Neuern, Böhm. (Falkenau a. d. Eger 4/10 58.) **W**: Das Stadtbuch v. Falkenau 95; Das Eschatokoll u. d. Zukunftsform der Notariatsakte 99; Handb. d. Urkundwissenschaft, 2. A. 04.

Rietschel, Georg, ✝, D., o. UP., Geh. KirchenR., 1. Dir. d. Prediger-Kollegiums zu St. Pauli, Univ.-Pred., Rektor d. Univ. Leipzig, Universitätsstr. 15. (Dresden 10/5 42.) **W**: D. Gewährung d. Abendmahlsgemeinschaft an Reformierte u. Unierte 68; Mart. Luther u. Ignatius v. Loyola 79; § 14 d. Kirchen- u. Synodal-Ord. 86; Luth. u. d. Ordination, 2. A. 89; Offener Brief an den Verf. der „Ernsten Gedanken" 90; Wort v. Glauben, Pred. 92 II; Aufgabe d Orgel i. Gottesdienst bis in d. 18. Jh. 92, 93; D. evang. Gottesdienst unter d. Gesichtspunkt d. Anbetg i. Geist u. in der Wahrh. 94; Lehrb. d. Liturgik I 00; Die Frage d. Zusammenschlusses d. deutsch. ev. Landeskirch. z. Wahrg u. Förderg ihrer gemeins. Angelegenh. 00; Weihnachten in Kirche, Kunst u. Volksleben 01 **MitW**: Beitr. z. Reformat.-Gesch. 96. **H**: Stier, Privatagende, 9. A. 93. ()

Rietschel, Siegfried, ⚖, deutsche Rechts-♛, Dr. jur., o. UP. Tübingen, Neckarhalde 55. (Rüdigsdorf b. Kohren 18/2 71.) **W**: D. Civitas a. deutsch. Boden 94; Markt u. Stadt 97; D. Recht am eigen. Bilde 03.

Riezler, Sigm., v., ♛, Dr. phil., o. UP., GehRat, Vorst. d. Maximilianeums. München u. (ebda 2/5 43.) **W**: Herzogt. Bayern unter Heinrich dem Löwen 67; Lit. Widersacher d. Päpste z. Zeit Kaiser Ludw. d. Bayern 74; G.-sch. Bay. 78/03 VI; Gesch. d. Fürstl. Hauses Fürstenberg 83; A. Bernauerin 85; D. Ortsnamen der Münchner Gegend 87; Gedächtnisrede auf W. v. Giesebrecht 91; Hochverratsprozeß d. Hier. von Stauf 91; Die treuen bay. Bauern v. Peissenberg 92; Raimes v. Bay. u. Ogier der Däne 93; Z. Würdigung H. Albrechts V. v. Bay. u. s. inneren Regierung 94; Bayr. Politik im Schmalkald. Kriege 95; Gesch. d. Hexenprozesse in Bay. 96; Ebbe u. Flut deutsch. Gesinnung in Bay. 01; Schlacht b. Alersheim 02; Kriegstagebücher a. d. ligistischen Hauptquartier 1620 03. **H**: Fürstenberg. Urkundenbuch 77/82 IV; Turmairi (Aventins) Annales Ducum Bavariae 83/84 II; Arbeo, Vita Corbiniani 88; Vatik. Akten z. deutschen Gesch. in der Zeit Kais. Ludw. d. Bayern 91.

Riffert, Jul., ⊙, Dr. phil., verantw. Red. d. „Lpz. Ztg." u. deren „Wissensch. Beilage". Leipzig, Gustav Adolfstr. 23. (Halle a. S. 7/12 54.) **W**: Hermannsschlacht in d. deutsch. Lit. 87; Heinr. IV., Tril. 83; Alex. Borgia, Tr. 80; Landgraf, werde hart! Sch. 89; Ein Trauerspiel i. Heidelb. Schloß, Sch. 92; Bismarckfestspiel 93, 2. A. 03; Vaterld, Sch. 94; Huttens erste Tage, Sch. 96.

Rilke, Rainer Maria (René), ♆, Nov., ⊙. Fladie, Prov. Skåne, Schweden. (Prag 4/12 75.) **W**: Leben u. Lieder 94; La-

renopfer 95; Jetzt u. in d. Stunde unſ. Absterbens, Dr. 96; Traumgekrönte 97; Frühfroſt, Dr. 97; Am Leben hin, R. 98; Ohne Gegenwart, Dr. 98; Zwei Prager Geſch., R. 99; Mir zur Feier, G. 00; Vom lieben Gott u. Anderes, Geſch. 01, 2. A. 04; Die Letzten, 3 An. 01; Das tägl. Leben, Dr. 02; Das Buch der Bilder, G. 02. **Ue:** A. Benois, Ruſſiſche Malerei; Geſch. d. ruſſ. M. im 19. Jh. 02. ( )

Rimini, F. v., ſ. Kreiſel, Franz.

Rinckleben, Moritz (Pſ. Mauritius, Maurice), /, Humor, Nov. Berlin SW, Kl. Parkſtr. 11 p. (Mücheln $^{28}/_{5}$ 47.)

Ring, Moritz, CP., Chefred. d. „Öſterr. Volks-Zeitg." Wien III/2, Löweng. 25. (Raab $^{22}/_{7}$ 49.)

Ring, Viktor, ☆, KammerGR., Mit-Hrsg. v. „Archiv f. bürgerl. Recht", Hrsg. v. „Jahrb. für Entſch. des Kammergerichts". Berlin W, Schöneberger Ufer 46. (ebda $^{15}/_{3}$ 57.) **V:** Reichsgeſetz betr. d. Aktiengeſellſchaften 86, 2. A. 93; Maklergeſetzentwurf 86; Deutſche Kolonialgeſellſchaften 87; Aſiat. Handlgskompagnien Friedr. d. Gr. 90; HGB. (m. K. Lehmann) 99/01.

Ring-Zboróm, Joſ. Fr. v., ſ. Feuerring, Joſ.

Ringhoffer, Karl, ♔, ✠, /, Publiziſtik, Dr. phil. Berlin W, Kurfürſtenſtr. 48. (Prag $^{15}/_{8}$ 54.) **V:** Flugſchriftenlit. z. Zeit des ſpan. Erbfolgekrieges 81; Ein Dezennium preuß. Orientpolitik 97. ( )

Ringholz, P. Odilo, (k.), ♔, OSB., Archivar des Stiftes Einſiedeln. (Baden-Baden $^{23}/_{8}$ 52.) **V:** Odilo v. Cluny 85; Des Benedikt.-Stiftes Einſiedeln Tätigkeit für d. Reform deutſch. Klöſter v. dem Abte Wilh. v. Hirſchau 86; Ehemal. Begräbnisſtätte d. h. Kaiſ. Adelheid 86; Geſch. d. Benedikt.-Stiftes U. L. Fr. zu Einſiedeln unter Abt Johannes I. 1298/1327 88; Der ſel. Markgraf Bernh. von Baden 92; daſſ. Volksausgabe 94; Catalogus Religiosorum Monasterii B. V. M. Einsidlensis O.S.B. 1882—95; Die Ordensgelübde u. ihr relig. Einfluß 96; Wallfahrtsgeſch. U. L. Fr. v. Einſiedeln 96; Kurze chronolog. Überſicht d. Geſch. des fürſtl. Benediktinerſtiftes U. L. Fr. v. Einſiedeln 00; Der hl. Märtyrer Meinrad 00; Maria-Einſiedeln, d. Kloſter, die Wallfahrt, die Waldſtatt (mit Dr. P. A. Kuhn) 00; Geſch. d. fürſtl. Benedikt.-Stiftes U. L. Fr. v. Einſiedeln I. 02/04.

Ringseis, Frl. Bettina, (k.), ⊕, Biogr. München, Amalienſtr. 30 II. (ebda $^{16}/_{7}$ 33.) **V:** 3 Monate in Spanien 75; Leben d. hl. Brigitta v. Schweden 90; Erinnergsblätter v. Emilie Ringseis 96. **Ue:** Heinrich, D. Büchlein v. der Beharrlichkeit 86. **H:** Briefe von Herman u. Giſela Grimm an die Schweſtern Ringseis 04.

Rinhart, K., ſ. Zitelmann, Kath.

Rinn, Heinrich, Dr. phil., Prof. Hamburg, Ritterſtr. 86. ($^{19}/_{10}$ 43.) **H:** Deutſch. Leſebuch f. d. Oberklaſſen höh. Schulen 97, u. A. 03; Kirchengeſchichtl. Leſebuch 04. ( )

Rintelen, Vikt., (k.), ☆, Dr. jur. h. c., GObJuſtR., M. des R. u. des Pr. Abg.H. Berlin W, Landgrafenſtr. 8. (Weſel $^{17}/_{8}$ 26.) **V:** Über d. Einfluß neuer Geſetze auf d. z. Z. ihrer Emanat. beſtehend. Rechtsverhältn. 77; Syſtemat. Darſt. des geſamt. n. Prozeßrechts 81/83; D. kirchenpolit. Geſ. Preußens u. des D. Reiches 86; Dieſ. i. ihrer Geſtaltung nach d. Abänd.-Geſ. v. $^{29}/_{4}$ 87; Zwangsverſteigerung u. Zwangsverwaltg 88; Verhältn. der Volksſch. Preußens zu Staat u. Kirche 88; Gerichtsverfg u. Juſtizverwaltg 89; Konkursrecht 90, 2. A. 02; Zivilproz. 91; Strafproz. 91; Der Volksſchulgeſetzentwurf des Miniſters Dr. v. Goßler 91; Volksſchulgeſetzentwurf d. MiniſtersGr. v. Zedlitz-Trützſchler 93; Kirchenpol. Geſ. Preuß. u. des Deutſch. Reichs in ihrer gegenw. Geſtaltung 03.

Riotte, Frl. Franziska, Nov., Epos, Roman, **Ue:** FE, Malerin. Trier. (Grünſtadt $^{18}/_{5}$ 45.) **V:** Theodulf, E. 88; Wie ich zu m. Frau kam, N. 91; Hermione, R. 93; Glocken von Vineta, erz. Dicht. 98; Rheinfahrt, Dichtg 03.

Riotte, Herm. (Pſ. Armand Ettoir), ✪, ✠, Nov., **Ue:** ES, Kunſtredner. Berlin W 35, Steglitzerſtr. 24. (Elberfeld $^{4}/_{7}$ 46.) **V:** Logan, Dr. 70, 2. A. 76; Julian, Dr. 71; Bruders Vermächtnis, N. 71; Mod. Diogenes, R. 74; Königsmark, Dr. 75, 2. A. 92; Bearb. Kleiſts Pentheſilea 76; Gold für Eiſen, Sch. 80; Pſeudonym, L. 86, 2. A. u. d. T.: Blauer Dunſt 01; Weiße Hirſch-See, Ballade 86; M. Kohlhaas, Tr. 86; R. Bibl. für das deutſche Theater 86; Böhnles Grab, Erz. a. den Papieren e. Verſchollenen 92; Vater Klaus, Idylle 92, 2. A. 94; Rudolf von Habsburg, dram. Geſch. 92; Das Geſpenſt, Ch. 93; Arminius an Publikus 94, 2. A. 95; Warbeck, Sch. (n. Schiller) 95; Germania, Kriegsbilder v. J. Groſſe, ſcēniſch verwertet 96; Beecher, D. Meſſias d. Sklavenbefreiung in Amerika 97; Martinus 97; Lebenswogen, Dichtungen 98; Auferſtanden, e. Lied vom armen Mann, Dicht. 99; Die Frauentugend, Volksidyll 02; Die Herrin v. Aoſta, romant. Dr. 02; Die neue Ära, Lſp. 04.

Ripke, Leopold, ✪, ObLehr. Roſtock, Lloydſtr. 4 I. (Schwerin i. M. $^{29}/_{11}$ 71.) **V:** Balders Tod, Götterdr. 02.

Rippler, Heinrich, BP., VB., PA., Polit., /, Chefred. d. „Tägl. Rundſch." Berlin SW 48, Wilhelmſtr. 141. (Kempten $^{8}/_{11}$ 66.) ( )

Riſch, Paul, ✪, Jugendſchr., ſtädt. Lehrer. Berlin NO, Winsſtr. 8 I. (Fehrbellin $^{20}/_{1}$ 62.) ( )

Rißmann, Rob., ✠, Rektor, Hrsg. d.

„Deutschen Schule". Berlin NO, Friedenstr. 37. (Freystadt 6/3 51.) **B**: Vorschläge zur Neugestaltung uns. Rechtschreibung 74; Beschlüsse d. orth. Konferenz 76; Gesch. d. Arbeitsunterr. 82; W. Harnisch 89; Individual. u. Sozialismus in d. päd. Entw. 92; D. päd. System d. Comenius 93; Pestalozzis Pädagogik 96; Handarb.-Unterr. d. Knaben 96; Deutsch. Lehrerverein in d. ersten 25 Jahren s. Bestehens 96.

Rist, Markus, (k.), ♛, SJ. Ordrupshoj, Dänemark. (Waldsee 3/2 67.) **B**: Die deutschen Jesuiten auf den Schlachtfeldern u. in den Lazaretten 04. *

Riticus, K., s. Joseph, D.

Ritschl, Otto, ✝, D., o. UProf. Bonn, Kurfürstenstr. 47. (ebda 26/6 60.) **B**: Cyprian von Karthago u. die Verf. d. Kirche 85; Schleiermachers Stellung z. Christent. i. s. Reden über d. Religion 88; Christl. Lebensideal in Luthers Auffassg 89; A. Ritschls Leb. 92/96 II; Üb. Welturteile 95; Nietzsches Welt- u. Lebensanschauung in ihrer Entstehg u. Entwickelg 96, 2. A. 99; Die Kausalbetrachtung i. d. Geisteswissenschaften 01; Wissenschaftl. Ethik u. moral. Gesetzgebung 03.

Rittelmeyer, Friedr., ✝, ⁂, Dr., Pfr. Nürnberg. **B**: F. Nietzsche u. d. Erkenntnisproblem 03; F. Nietzsche und die Religion 04. (*)

Ritter, Alfred, ✪, Epos, Libr. Wien II/8, Ausstellungsstr. 13. (Hermannstadt 7/10 65.) **B**: Umsturz, Kulturdr. 01. ()

Ritter, Frau Anna, verw. Regierungsrätin, ♆. Berlin-Wilmersdorf, Preuß. Str. 5. (Coburg 23/2 65.) **B**: Ged. 98, 20. u. 21. A. 04; Befreiung, G. 00, 7.—9. A. 01.

Ritter, Eduard Eugen, ✪, Roman, ♆, Essays, ✎, Dr. jur. Posen. (Bremen 21/1 69.) **B**: Caron, R. 87; Der Schriftstellerball, Lsp. 88; Ged. 97; Frau Marie, Tr. 98; Blind, Sch. 01; Verlorener Kampf, Dr. 02; Schwiegersöhne, Schw. 03.

Ritter, Herm., Musik♛, Prof., Mecklenbg.-Schwer. Kammer-Virtuose. Würzburg, Ludwigsstr. 7. (Wismar 16/9 49.) **B**: D. Viola alta 76, 3. A. 85; Repetitor. Musikgesch. 80; Aus d. Harmonielehre m. Lebens 83; Populäre Elementartheorie der Musik 85; Ästhetik d. Tonkunst 86; Alpengrüße 86; Dreifüßige oder Normalgeigensteg 89; Katechism. d. Musikästhetik 89, 2. A. 94; Üb. musikal. Erziehung 91, 2. A. 94; R. Wagner als Erzieher 91; Skizzen u. Studien a. Musik- u. Kulturgesch., sowie Musikästhetik 91; Führer durch d. Musikdrama „Kunihild" 93; Einiges üb. Theaterwesen 93; Über die Ehe 93; Katechismus der Musikinstrum. 94; Die höchste Kunst 94; Wellenschläge der menschl. Kulturentwicklung 94; Beitrag z. Förderg d. Mäßigkeit 94; Krit. Tag, Familiensz. 94; Stein d. Anstoßes 95; Durch Nacht z. Licht 95; Zwiegespräche 95; Bergfahrten 96; Volksgesang in alter und neuer Zeit 96; Etwas weniger Musik 96; F. Schubert 96; Haydn, Mozart, Beethoven 97; Im Alpenglühen, Sch. 97; Die fünfsaitige Geige u. Weiterentwicklg d. Streichinstrumente 98; Die Haroldsinfonie von H. Berlioz 98; Über die materielle u. soziale Lage d. Orchestermusikers 01; Allgem. Illustr. Encyklopädie d. Musikgesch. 02 VI; Das Gold. Buch d. Lebensweisheit 04/05 II.

Ritter, Leon, s. Linke, Oskar.

Ritter, Moritz, ♛, Dr. phil., o. UP. Bonn, Riesstr. 6. (ebda 16/1 40.) **B**: Gesch. d. deutsch. Union 67 II; Briefe u. Akten z. Gesch. d. 30jähr. Kriegs 70/77 III; Deutsche Gesch. im Zeitalter der Gegenreform. u. d. 30jähr. Kriegs 89/95 I-III 1; L. v. Ranke 96. ()

Ritter, Oskar, s. Rommel, Otto.

Ritter, Otto, Ψ, Dr. phil., Prof. d. neueren Sprachen, Dir. d. Luisenschule. Berlin N, Ziegelstr. 12. (ebda 4/9 40.)

Ritter, Wilh., Statik der Baukonstruktionen, Dr. phil., Prof. am Polytechnik. Zürich, Pestalozzistr. 33. (Liestal 14/4 47.) **B**: Elastische Linie 71, 2. A. 83; Statik d. Tunnelgewölbe 79; Elastischer Bogen 86; Anwendungen d. Graph. Statik 80/00 III; D. Brückenbau in d. Vereinigten Staaten Amerikas 94. () [mingen, Alex. Frhr. v.

Ritter mit dem Dorn, s. Pawel-Ram-

Rittershaus, Julius, Politik. Neubabelsberg b. Berlin, Kaiserstr. (Barmen 8/5 56.) **B**: Kritisches u. Erlebtes 91, 3. A. 91; Emil Rittershaus 99.

Rittershaus-Bjarnason, Adeline, jetzt: Oberländer-Rittershaus.

Rittland, Klaus, s. Heinroth, Elisabeth.

Rittlingen, Leo, s. Gibara, Leo.

Rittner, Rudolf, ✪, Schausp. a. Deutsch. Theater Berlin. Berlin-Grunewald, Winklerstr. 28. (Weißbach 30/6 69.) **B**: Wiederfinden, Sch. 01. ()

Rittweger, Franz, ✪, ♛. Frankfurt a. M., A. d. Mühlberg 47 I. (ebda 21/3 28.) ()

Ritz-Lichtenow, Wilh. v. (Pf. Wilh. v. Lichtenow), ♆, Refer. a. D. Lichtenow b. Friedeberg i. N.M. (Görlitz 5/5 55.) ()

Ritzinger, Maximilian, (k.), PA., ✎ u. Plauderei, Red. am „Straubinger Tagblatt". Straubing, Regensburgerstr. (Wasserburg a. Inn 1/12 73.) [briele v.

Rivulet, Herbert, s. Schlippenbach, Ga-

Riwa, s. Jantschge, Georg.

Robbers, Wilh., VB., ♆, Humor, Rentner. Cleve, Tiergarten 57. (Donsbrüggen 31/5 38.) **B**: Ged. 76; Memoiren d. Hasen Löffelmann 81; Friedr. u. Ferd. Bubenu. Studentenstreiche 87; Ein Rudel Schelmenlieder a. d. Weidmannsleben 91; Sang u. Sage aus dem Clever Land 95; Vaterl. Festsp. z. Kais. Geburtstag 97.

Robert, Emil, s. Blazincić, Emil Rob.

Robert, Friedr., s. Ehlers, Fr. R.

Robert, H., s. Haaß, Rob.

Robert, Karl, klass. Ψ, Archäol., Dr. phil., o. UP., MitRed. d. „Hermes". Halle a. S., Angerweg 34. (Marburg, H. $^{8}/_{350}$.) **V**: De Apollodori bibliotheca 74; Eratosthenis catasterismorum reliquiae 78; Thanatos 79; Bild u. Lied 81; Archäol. Märch. 86; Antike Sarkophag-Reliefs II, III 1., 2. 90/04; Hallische Winckelmanns Programme, hauptsächl. z. Gesch. der griech. Malerei 90/03; Studien z. Ilias 01. **Neubearb**: Preller, Griech. Myth. 93.

Robert, Karl, s. Hartmann, Ed. v.

Robert, Lud., s. Oertzen, Georg v.

Robert, Max, s. Promber, Otto.

Robert, P., s. Petsch, Robert A. F.

Robert, P., s. Plöhn, Rob.

Robert, Richard, s. Spitzer, Rob.

Robertino, s. Bertin, Rob.

Roberts, S., s. Kossak, Marg.

Robertson, John G., deutsche Ψ, Dr. phil., o. UP. London, University. (Glasgow $^{18}/_{1}$ 67.) **V**: Zur Kritik Jakob Ayrers 92; History of Germ. Literature 02. **H**: Hartmanns Armer Heinrich 95; Corresp. between Schiller and Goethe 98.

Robirs, s. Lattke, Ottokar.

Robolsky, Frl. Katharine, VB., **Ue**: II. Potsdam, Victoriastr. 56a II. (Perleberg $^{15}/_{5}$ 54.) **V**: Portugies. Taschenwörterb. 93; Holl. Taschenwörterb, 96; Schwed. Taschenwörterb. 98; Dän. Taschenwörterbuch 01; Was muß man von der Neuen deutschen Rechtschreibung wissen? 03.

Robolsky, Otto, ✓, popul. ✉, Red. Leipzig, Arndtstr. 37 p. (Glauchau $^{2}/_{1078}$.)

Rochlich, Edmund, Musik, GObLehrer. Leipzig, Hauptzollamtstr. 9. (ebda $^{5}/_{3}$ 54.) **Red.** (bis Mich. 03): Neue Ztschr. f. Musik.

Rocholl, Heinr., Kirchen♛, Soz.-Ethik, Homiletik, Dr. phil., MilitObPfr. d. X. Armeek. u. KonsistR. Hannover. (Elberfeld $^{20}/_{9}$ 45.)

Rocholl, Rud., ✝, ⁂, D., KirchenR. Düsseldorf. (Rhoden $^{27}/_{9}$ 22.) **V**: Beitr. z. Gesch. d. deutsch. Theosophie 56; Ph. Nicolai 60; Christophorus 62, 5. A. 04; Fülle d. Zeit 72; Götting. Professoren 72; Realpräsenz 75; Die Philos. d. Gesch. I 78, II 93; Einsame Wege 81, 2. A. 98; Rupert v. Deutz 86; Zur Weltstellg d. israel. Volkes 90; Karl Eichhorn 90; Aller Schöne Meister 92, 2. A. 97; Fest zur Fahne 92, 03 II; D. Pfarrers Sonntag, 2. A. 96; Gesch. d. ev. Kirche in Deutschl. 96; D. christl. Gottesbegriff 00; Zusammenschluß d. ev. Kirchen, Denkschr. 01; Luginsland 03; Bessarion 04.

Rock, Frau Elisabeth (Pf. L. Eckroth), (k.), ⌂. Berlin W, Luitpoldstr. 29. (Freising b. München $^{19}/_{4}$.) ()

Roda, Alexander M. L. (Pf. Roda Roda), ✓, ⚔, Hum., k. u. k. ObLtn. i. d. R. Auf Reisen, Briefadr.: Frau Dr. Januszewska, Banjaluka, Bosnien. (Puszta Zdenci $^{13}/_{4}$ 72.) **V**: Der gemütskranke Husar, Milit.-Hum. 03; Dana Petrowitsch, Dr. 04; Die Sommerkönigin, Nn. 04; Dieser Schurk', der Matkowitsch! Nn. 04; Frau Helenens Ehescheidung, Nn. 04; Der Mann mit dem eisernen Finger, Nn. 04; Soldaten, Nn. 04; Der Gespan von Semberia, Dr. 04; Junker Marius, Nn. 04.

Rodank, Arthur v., s. Wolkenstein-Rodenegg, A. Grf. v.

Rode, Hans, s. Walther-Locher, Susy.

Rode, Karl, Erz. u. Jugendschr. Berlin-Rixdorf, Weserstr. 11 II. (Schwanefeld $^{9}/_{10}$ 47.) **V**: Der Schmiedchristlieb 98; Christinus von der Koedoesdrift 00. ()

Roedel, Benno (Pf. Adolfe Gallin), Journalist, ⊙, Roman. München, Pettenkoferstr. 10a I r. (ebda $^{21}/_{5}$ 34. ()

Rödel, F., s. Dörffel, Edmund.

Roedel, Hugo, Naturw., Dr. phil., Prof., Red. d. „Helios". Frankfurt a. O., Sophienstr. 12. (ebda $^{10}/_{11}$ 58.) **V**: Heimatkunde v. Frankfurt a. O. 86; Über d. unt. Temperaturgrenze, bei welcher nied. Tiere noch existieren können 86.

Rodemann, Carl Jul., ASV., ⊙, Nov. Berlin-Schöneberg, Kaiser Friedrichstr. 8. (Lübeck $^{21}/_{12}$ 66.) **V**: Wem d. Gunst, Lsp. 91; D. Liebesprobe, Lsp. 91; D. Abenteuer, Lsp. 97; Die Erbarmungslose, Nn. 99; Buße, Dr. 01; Die Mächtigere, Dr. 02; Die Experimentiertante, Lsp. 03; Der stille Begleiter, R. 04; Die beiden Bracht, Sch. 05.

Rodenberg, Jul., BP., VB., Roman, Reisebeschr., ♆, Dr. jur., Prof., Hrsg. d. „Deutschen Rundschau". Berlin W, Margarethenstr. 1. (Rodenberg $^{26}/_{6}$ 31.) **V**: Für Schleswig-Holstein, Son. 50/51 II; Fliegender Sommer 51; Dornröschen 51; König Haralds Totenfeier, 3. A. 55; Pariser Bilderb. 55; Die Majestäten Felsenbier u. Rheinwein, lust. Kriegshistor., 2. A. 55; Musik. Son. 55; Waldmüllers Margret 56; Dram. Idyllen 56; Ein Herbst in Wales 58; Berangers letzte Lieder 58; Kleine Wanderchronik 58 I; Deutsche Antwort auf d. welsche Frage 59; Alltagsleben in London 60; Insel d. Heiligen 60 II; Mädchen von Korinth 62; Harfe v. Erin 62; Tag u. Nacht in London, 4. A. 63; Straßensängerin v. London 63 III; Neue Sündflut 65 IV; Diesseits u. jenseits d. Alpen 65; Myrthe von Killarney 67; Dän. Seebad 67; Von Gottes Gnaden 70 IV; Aus aller Herren Länder 70; Z. Heimkehr 71; Kriegs- und Friedenslieder 71; In deutschen Landen 73; Wiener Sommertage 75; Ferien in Engld 76; Verscholl. Inseln (Stilleben a. Sylt), 3. A. 76; Grandidiers 78 II, 2. A. 82; Lieder u. Ged., 5. A. 81, 6. A. 01; Heimaterinn. 81; F. Schiller, Festsp. 84; Berliner Bilder 86, neue Folge 87; Unter den Lin-

den, der Berl. Bilder 3. Folge 88, 3. A. 90; Herrn Schellbogens Abenteuer 90; Franz Dingelstedt, Blätter a. seinem Nachlaß 91; Klostermanns Grundstück 91, 2. A. 92; Berliner Bilder, in e. Auswahl 92; E. Frühlingsfahrt nach Malta 93; Erinnergn a. d. Jugendzeit 99 II.

Rodenberg, Karl, ♛, Dr. phil., o. UP. Kiel. (15/10 54.) **V**: Seemacht in der Geschichte 05 u. a. (*)

Rodenegg, Louis v., s. Rutthofer, Luise.

Röder, v. d., s. Schneider, Kurt.

Röder, Adam, VB., ✪, 𝒻, ✉, Chefred. d. „Rhein. Kurier". Wiesbaden, Dotzheimerstr. 27. (15/11 58.)

Roeder, Hans, ⁂, ✪, Dr. phil., Rentner. Görlitz, Kamenzerstr. 4. (Lichtenberg 11/6 59.) **V**: Erlöse dich selbst! 97; Frei Licht, ernste u. heitere Gesch. 98; Der Neue Mensch, Dr. 99; Schlagschatten, G. 00; Volksfreunde, Dr. 00; Leonie, Dr. 00; Die Religion verdirbt den Charakter 02; Worte für Menschen zur Entgegnung auf Chamberlains Worte Christi 05.

Roeder, Karl, Musik, kgl. Sem.-Musiklehrer. Herford, Westf. (Hangard b. Ottweiler 27/3 60.) **V**: Prakt. Elementarkursus f. d. Volksschulgesang 86, 2. A. 96; Volksch.-Liederb. 90, 13. A. 94; Kl. Wegweiser zum Singen nach Noten 90, 2. A. 94; Einführg in d. Theorie d. Tonkunst 91, 2. A. 02; Evang. Schul-Choralbuch; Methodik d. Gesangunterr. in d. Volksch. 00; Vorbereit. auf die Gesangstunde; Anleitg zur fruchtbring. Behandlg d. Volkslieder 01; Zimmer, Orgelschule, neubearb. 02 III; 33 Choräle f. Männerchöre, 2. A. 02; Chorliedersamml. f. Präparandenanstalten 02; Kleine Musikgeschichte 04.

Roderich, Alb. (Pseud.), VB., Humor. Hamburg, Heinrich Barthstr. 8. (Groden 25/8 46.) **V**: Fritze Kulasch 85; D. glückl. Ehe u. a. Hum. 91; Sünden der Feder 92; Humoresken 94; Künstlerfahrten 95; Unter Menschen, G 95; Zwisch. Lachen u. Weinen 97.

Rödgen, C. G. V., s. Band, Viktor.

Rodiczky v. Sipp, Eugen (Mirza Kizil Basch, Mirza Kabuli Effendi, Adácsi, Csermelymenti, Alföldi, C. v. Jenöy, Podlokányi), (k.), 🖋, ✉, 𝒻, Dr. oec. publ., k. u. k. Truchseß, Dir. i. k. ung. Ackerb.-Min., ung. Kommerzialrat, Chefred. d. „F. Ert". Budapest V, Klotildg. 22, im Sommer Alag p. Dunakeszi. (Mácsa b. Arad 28/2 44.)

Rödiger. Fritz, ✪, Erz., Kultur-Ingen., Gutsbes. Biel, Schweiz. (Brambach 18/3 25.) ()

Roediger, Max, Germanistik, Dr. phil., a. o. UP. Berlin SW, Großbeerenstr. 70. (ebda 28/10 50.) **V**: Litanei u. Heinr. v. Melk 76; Altsächs. Paradigm. 83, 2. A. 93; Krit. Bemerkgn zu d. Nibel. 84. **Bearb**: Müllenhoffs Laurin 86; Müllenhoffs Parad. zur deutsch. Gramm. 89. **H**: Deutsche Literaturztg 80/85; Müllenhoffs deutsche Altertumskunde 87/00 V; Schriften z. german. Philolog. 88/99 IX; Goethes Triumph d. Empf. (Weimar. Ausg.) 94; Annolied 95.

Rodin, Alexander, ✈, ObLehr., HofR. St. Petersburg, Sacharjewskaja 3. (Livland 4/6 67.) **V**: Der Planet Geraldina 95; Fünfstellige Logarithmentafeln 95; Die Gestalt d. Erde, hist. Sk. 99.

Roëll, Paul Frhr. v., VP., ♛, Sozialpolitik, ✪, 🐾, K. Landrat z. D., Hrsg. d. „Neuen polit. Korrespondenz". Berlin W, Lutherstr. 14 I. (ebda 2/2 54.) **V**: Schwert u. Rose, G, 87, 2. A. 89; Ich liebe dich, G. 98; Hohenzollernsang 98; Wenn zwei dasselbe tun . ., Dr. 01; Bismarcks Staatsrecht (m. Georg Epstein) 03.

Roffhack, Albert, 🐾, kais. GRegR., Dr. jur. Karlsruhe, B., Moltkestr. 1. (Barmen 9/10 37.) **V**: D. Leiden d. jungen Lina 66; D. Lilienmärchen 65; Ged. 00, 2. A. 02.

Rogge, Bernh., ♛, D., Hofprediger. Potsdam. (Großtinz 22/10 31.) **V**: Lutherbüchl. 83; Kaiserbüchl. 89; Kaiser Wilh. I. Kaiser Friedrich, 4. A. 99; Allzeit i. Herrn 90; Christl. Charakterbild. a. dem Hause Hohenzoll. 90; Buch von den preuß. Königen 91; Graf Moltke 91; Th. Körner 91; Vom Kurhut z. Kaiserkrone 92; Pförtnerleben 93; Fürst Bismarck 95; Sedanbüchlein 95; Bei der Garde 95; Osterreise nach Jerusalem 05; Ill. Gesch. d. Reformat. in Deutschland 99; Aus sieben Jahrzehnten, Erinnerungen aus m. Leb. 97/99 II; Joh. Friedr. d. Großmütige 02; Generalfeldm. Graf Roon 02. ()

Rogge, Christian, ✝, Lic. theol. h. c., Marine-ObPfarrer. Kiel, Kirchenstr. 10. (Hohenfürst, Kr. Heiligenbeil, 13/4 64.) **V**: Th. Carlyle 95; Der ird. Besitz im Neuen Testament 97; Nimm u. lies 99; Mose u. Christus, Predigt 00; Deutsche Seesoldat. b. d. Belagerg d. Gesandtschaften in Peking 02; Aussichten u. Aufgaben 03.

Rogge, Christian, Ψ, ✝, Dr. phil., GDir. Neustettin. (Insel b. Stendal 11/2 48.) **V**: Anschauungen d. Apostel Paulus von d. relig.-sittl. Charakt. d. Heident. 88; Aberglaube, Volksgl. u. Volksbrauch nach i. Entstehg a. altgerm. Heident. 90; Aus der Demosthenes-Lektüre: Zum Nachweis eines einheitl. Aufbaus d. Volksreden des Demosthenes 03.

Rogge, Emil, ASV., VJ & SV., Pol., Red., Hrsg. d. „N. P." (Neue Post), Allg. wirtschaftl. Korresp (parteil.), Red. der „Allg. Verkehrs-Zeitung". Berlin SW, Lindenstr. 2. (Quedlinburg 12/12 63.)

Rohde, Arnold, s. Huth, Friedr.

Rohde, Ernst Wilh. (Pf. Ernst Emari), niedersächs. Dorfgeschicht., 🏴, Nov., 🖋, Lehr. Gotha, Goethestr. 12. (Lühnde 7/7

74.) **V:** Die Verdienste Herbart-Zillers, Biedermanns und Dörpfelds um d. heut. Geschichtsunterr. 01.

Roehl, Arthur (Pf. Avell), Roman, /, **Ue:** EFSI. Berlin SW, Planufer 3. ($^{21}/_{10}$ 55.) **V:** Hannas Laufbahn. R.; Freilichtbilder, R.; Bei d. Kavall., R.; Zweierlei Tuch, R.; Blauerts Bild, R.; Pension Völkerling, R. 01; D. schöne Heberich, R. 02.

Rohland, Woldemar v., ✠, Dr. jur., o. UP. Freiburg i. B. (Riga $^{8}/_{6}$ 50.) **V:** Z. Theorie u. Praxis d. deutsch. Enteignungsrechts 75; D. internat. Strafrecht I 77; Gefahr im Strafrecht 86, 3. A. 88; D. strafbare Unterlassung I 87; Histor. Wandlgn d. Religionsverbrechen 02; Strafrechtsfälle zum akadem. Gebrauch 02; D. Kausallehre des Strafrechts 03. ()

Rohleder, Theodor, Religion u. Religions⁂, Pfr. Haßfelden b. Hall, Württ. (Plochingen $^{9}/_{7}$ 64.) **V:** Laienphilos. 00; 144 Gleichnisse a. d. Zeit u. f. d. Zeit 00.

Rohling, August, (k.), ✝, D., Dr. phil., o. UP. Prag-Smichow, Karlsg. 24 u. Wien IV, Mozartg. 7. (Neuenkirchen $^{15}/_{2}$ 39.) **V:** Erklärg d. Psalmen 71, d. Jesaias 72; L. Lateau 73; Antichrist 75; Erklärg d. Daniel 76; Medulla theol. moralis 76; Katechismus d. 19. Jahrh. f. Juden, Protestanten u. Kathol. 78; Gnade u. Freiheit, Gewissen u. Gesetz 79; Erklärg d. Sprüche Salomos 80; Talmudjude 81; F. Delitzsch u. die Judenfrage 81; Orakel u. Zauberwunder 82; M. Antworten a. d. Rabbiner 83; Polemik u. Menschenopfer d. Rabbinismus 84; Deus in vobis operatur velle 84; Konfessionelle Schule 88; Quo modo deus operatur velle in nobis 89; Pater Milleriot 89; Entstehung der Welt 89; Ehre Israels 89; Die Wirtschaft der guten Juden u. d. Weltnot d. Gegenwart 92; Zukunftsstaat. 2. A. 94; Große Neuigkeit 95; Erklärg d. Apocalypse d. hl. Johs 95, 2. A. 96; Die Überlebenden, 1. Kor. 15, 51 99; Les Survivants, 1. Kor. 15 00; Auf nach Zion oder d. große Hoffnung Israels u. aller Menschen 01; En route pour Sion 02; D. Theodicee 02; D. ewige Alleinherrschaft d. Glaub. a. Erden 03; D. Judentum nach neurabb. Darstellung der Hochfinanz Israels 03; Probabilismus u. Goldwährg 03; Schell und Stuffler 03; Es wird sein ein Hirt und eine Herde 04. ()

Röhm, Joh. B., (k.), ✝, Dompropst. Passau. (Lauingen $^{6}/_{4}$ 41.) **V:** Ausgew. Reden des heil. Gregor von Nazianz 74|77 II; Ausgew. Schriften des Origines 76|77 II; Predigten a. d. Feste d. Heiligen 76; D. Glaubensprinzip d. kathol. Kirche 77; Predigten auf d. Feste d. seligsten Jungfrau 79; Aufgaben d. protestant. Theolog. 82; Gedanken über d. Union 83; Konfessionelle Lehrgegensätze 83, 89 V; Grobe Unwahrheiten von u. über Luther 84; Der erste Brief an die Thessalonicher 85; Ein Wort über die prot. Schule 87; Zur Charakteristik d. protest. Polemik 89; Z. Tetzellegende 89; Protestant. Lehre v. Antichrist 91; Zur Charakteristik d. Protestantismus in Vergangenheit u. Gegenw. 92; Sendschreiben e. kath. an e. orth. Theol. 95; D. Protestantismus uns. Tage 97; D. Wiedervereinigung der christl. Konfessionen 00.

Rohmann, Adam (Pf. Adjutus Romuald), (k.), ❦, ⊙, /, Fürstl. Sekretär. Wertheim a. M., Obere Eichelstr. 375. (Dorndiel $^{20}/_{9}$ 66.) **V:** A. Hofer, Dr. 00; Chlodwig oder: Der Sieg d. Christentums, Dr. 00; Fügungen Gottes: Unt. d. großen Armee, Das Geheimnis des Bankiers, 's Lehnerts Anny, Eine sterbende Mutter, 4 Erz. 02; Schneeglöckchen aus dem Dichterhain, G. 02.

? **Rohmann**, Ludwig, PA., Roman, /, ⊙, Red. Ludwigshafen a. Rh. (Cronberg $^{7}/_{6}$ 65.) **V:** Dr. Berck, Sch. 90, 2. A. 91; Ein Experiment, Sch. 92, 2. A. 94; Leben kein Traum 95; In gutem Quartier, Schw. 95; Selbstrecht d. Liebe, R. 00; Lebenslügen, Sch. 98; Weltflüchtig. R. 99; Alltagskomödie, Dr. 02; Mehr Sonne! Dr. (mit K. Engelhardt) 01; Prometheus, R. 01; Wenn die Liebe geht . . ., Sch. 02; Hier stehe ich . . ., R. 03.

Röhmann, Franz, ⚗, Dr. med., a. o. UP., Assist. am physiol. Institut. Breslau, Ohlau-Ufer 36. (Berlin $^{24}/_{3}$ 56.) **V:** Anleitung z. chem. Arb. für Mediziner 04.

Rohmeder, Wilh., ✗, ◍, ℙ, Dr. med. et phil., Stadtsch. R. a. D. München-Gern, Malsenstr. 50. (Heidenheim $^{8}/_{6}$ 43.) **V:** V. Staatenbund z. Bundesstaat 71; Sprache, Schrift u. Orthogr. 74; Ohne Vaterlandsgesch. keine Vaterlandsliebe 72, 2. A. 84; Lehrbuch d. Geographie 75, 8. A.; Karte v. S Bay. 76, 2. A. 78; Method. Atlas f. bayer. Schulen 80, 3. A. 88; Zur Lage der Deutschen in Krain 84; Zur Lage d. Deutscht. i. Zipsen 88; Comenius in s. Verhältn. z. d. wichtigst. Schul- u. Erziehungsfragen d. Gegenwart 92; Gesch. d. Handelsschule Münchens 93; Das Deutschtum u. die deutsche Schule in STirol 98; Aus Vergangenh., Gegenw. u. Zukunft d. Siebenb. Sachsen 98; Ein selt. Fall von Porencephalie 01; Nation. Reiseführer in das Fersental 91. **Neubearb:** Schachts Schulgeogr. 70, 18. A. 96.

Rohnert, Wilhelm, Pastor. Waldenburg, Sch. (Oberlistingen $^{1}/_{8}$ 37.) **V:** Die Lehre von d. Gnadenmitteln 86; Die Inspiration der heil. Schrift 89; Kirche, Kirchen u. Sekten, 5. A. 00; D. Dogmatik der luth. Kirche 02 u. m. a.

Rohr, Gottfried, (k.), Bibliographie, Rendant d. Erzbischöfl. Theologenkonvikte. Bonn. (Fischeln $^{8}/_{7}$ 69) **V:** Empfehlens-

werte Schriften f. kath. Töchter. Mit Anhang: Franz. u. engl. Literatur 00, 3. A. 04.

Rohr, Ignaz, (k.), ✝, D., Dr. phil., o. UP. Breslau, Lehmdamm 14 I. (Hochmöffingen 29/6 66.) V: Paulus u. d. Gemeinde von Korinth auf Grund d. beiden Korinterbriefe 99. ()

Röhr, Frz., s. Hirschfeld, Frz.

Rohrbach, Carl E. M., ▲, ◍, Dr. phil., Prof., Realsch.Dir. Gotha, Galberg 6. (ebd 3/3 61.) V: Vierstellige log.-trigon. Tafeln 93, 4. A. 04; Sternkarten in gnomonischer Projektion 94, 2. A. 00; Himmelsglobus 96.

Rohrbach, Paul, ◍, ✝, Dr. phil. et Lic. theol., Landeskommiss. in Südwestafrika. (Irgen, Livl. 29/6 69.) V: Schluß d. Markusevangel. 94; Geboren von der Jungfrau 95, 4. A. 97; Bekenntnis zum gesch. Christent. 95 (anonym); In Turan u. Armenien auf den Pfaden russ. Weltpolitik 98; Die Berichte über die Auferstehung Jesu 98; Im vord. Asien 01; D. Bagdadbahn 01; Im Lande Jawehs u. Jesu 01; Wirtschaftl. Bedeutg Westasiens 02; Vom Kaukasus zum Mittelmeer 03; Deutschland unter den Weltvölkern 03; Die russ. Weltmacht in Mittel- u. Westasien 04.

Rohrbeck, Fräul. Friederike, WB., ♀, Humor, Schulvorsteherin a. D. Wiesbaden, Herrngartenstr. 5. (Grimmen 18/9 46.) V: Durchs Herz, G. 00.

Rohrer, Fritz, ✍, Ohrenheilkde, ♂, Ep., Dr. med., U Doz. Zürich, Münsterhäuser 9. (Buchs-Werdenberg 30/4 48.) V: Feierabend, G. 83; Bunte Blätter, Kinderlied. 83; Clematis, G. 84; Saxifraga, G. 87; Klänge von Lindenhof, G. 88; D. primäre Nierencarcinom 84; Rinnésche Versuch 85; Stellg d. Ohrenheilkde 86; Z. Morphologie d. Bakterien d. Ohres u. d. Nase 89; Lehrb. d. Ohrenheilkde 90; Dianthus, G. 90; Aus Hadlaubs Heim, G. 95; Intoxikationen in ihrer Beziehung zu den Erkrankungen von Nase, Rachen u. Ohr 95; D. Verh. d. Ohrerkrankungen zu d. Augenaffektionen 97; Die Pflege des Gehörorganes bei Neugeborenen u. Säuglingen 97.

Rohrer, Fritz, s. Reitterer, Frz. X.

Röhrich, Wilh., ✉, Handelsschuldir. a. D. Göttingen. (Hannover 20.) V: Sechs Vortr. a. d. Gebiete d. Volkswirtsch. 61/65; Off. Sendschreiben an d. deutschen Arbeiter 63; D. einf. u. doppel. Buchhaltg 72, 3. A. 76; Volkswirtsch. in Lehre u. Leben 67, 2. A. 88; Volkswirtschaftslehre in 50 Hauptsätzen 78; Abriß d. Handelswiss. 61, 6. A. 78; Leitfaden ders. 62, 6. A. 95; D. allgem. deutsche HGB. u. d. Genossenschaftsgesetzgebg 85; Finanz- u. Zollprogramm d. Fürsten Bismarck 86; Laufende Rechnung 65, 3. A. 75; Bücherabschluß 76; Handb. d. kaufm. Fachausdrücke in deutscher, franz. u. engl. Sprache 86, 2 A. 91; Buchhaltung für Fabrikgeschäfte 87, 2. A. 00; Was d. Handelsfrau wissen muß 87; Einmonatl. Geschäftsgang nach einf. und dopp. Buchhaltung 87; Über 200 deutsche Handelsbriefe f. junge Kaufl. 88, 3. A. 03; Buch v. Staat u. Gesellschaft 91/93 II; D. Handel in Wesen, Richtungen u. Formen, in Fragen u. Antworten 04.

Roehricht, Reinhold, ♛, Lic. theol., Dr. phil., Prof., GObLehr. a. D. Berlin, Weißenburgerstr. 76 II. (Bunzlau 18/11 42.) V: Beiträge zur Gesch. d. Kreuzzüge 74/78 II; Quinti belli sacri scriptores minores 79; Arab. Quellenbeiträge zur Gesch. der Kreuzzüge (mit Görgens) 79; Deutsche Pilgerreisen nach dem hl. Lande (m. H. Meisner) 80, (allein) 89, 00; Testimonia minora de quinto bello sacro 82; Reisebuch d. Familie Rieter (mit H. Meisner) 84; Bibl. geogr. Palaest 90; Studien zur Gesch. d. 5. Kreuzzuges 91; Regesta regni Hierosolymitani 93; Die Deutschen im hl. Lande 94; Gesch. d. Königr. Jerusalem 97; Gesch. d. Kreuzzüge im Umriß 98; Gesch. d. erst. Kreuzzugs 01; Additamentum zu Reg. regni Hier. 04.

Rohrscheidt, Kurt v., März., ♀, /, ⚒, ✉, RegR. Merseburg, Hallische Str. 37. Lützen 23/11 57.) V: Am deutschen Herd 80; Sinnen u. Weben 83; Am Märchenbrunnen 93; Die Polizeitaxen u. ihre Stellg in der Reichsgew.O. mit bes. Rücksicht auf Brottaxen u. Gewichtsbäckerei 93; Ged. 93; Satans Erlösung 94; Die Viehseuchengesetze f. Preußen u. das Deutsche Reich 95; Die Reichsgewerbeordnung, Ausg. f. Preußen 96, f. Bayern 96, f. Sachsen 96, f. Württemberg 96; Lehrerbesoldungsgesetz, 3. A. 97; Innungs- u. Handwerkergesetz, 2. A. 98; Armin u. Thusnelda, Heldenlieder 97; V. Zunftzwange zur Gewerbefreiheit 98; Die preuß. Pfarrbesoldungsgesetze 98, 2. A. 99; Das Lehrerreliktengesetz 00; Das Fleischbeschaugesetz 00, 2. A. 02; Komm. d. Reichsgew.O. 01; Burenlieder 02; Das Kinderschutzgesetz 03; Nachtrag z. Kommentar d. Reichsgewerbeordnung 04. H: Gewerbearchiv für d. Deutsche Reich; Preuß. Volksschularchiv. MitH: Sächs.-thüring. Dichterbuch 84, N. F. 87.

Roi, Berthold (Pf. Berthold Roy), BJ & SV., Biographie, O, ♀. Charlottenburg, Pestalozzistr. 87 a III. (Rentomischel 24/8 40.) V: Kind, Jüngling, Mann 95; Zwei Sedanstage 95; Der Wiederaufbau Jerusalems 98.

Roland, Emil, s. Lewald, Emmi.

Roland, Herbert, s. Hertwig, Rob.

Roland, Paul, BP., Polit., /, Red. a. „Kladderadatsch" u. „Tag". Berlin-Schlachtensee. (Sangerhausen 12/2 56.) V: H. Sturinger 84; A. Jacobsens Reisen i. d. Bandasee 94.

Rolf, Richard, s. Rauthe, R. R.

Rolfes, Eug., (k), ⁂, Apologetik, D., kath. Pfr. Bonn-Dottendorf. (Düsseldorf 8/10 52.) **B**: Die aristotel. Auffassung v. Verhältnis Gottes zur Welt 92; D. substantiale Form u. d. Begriff d. Seele bei Aristoteles 96; D. Wesen d. Seele 97; Die Gottesbeweise b. Thomas v. Aquin u. Aristoteles 98; D. Schrift d. Aristoteles üb. die Seele, übers. u. erkl. 01; Aristoteles' Metaphysik, übers. u. erkl. 03 u. 04.

Rolfs, Wilh. (Pf. Montanus, Racquet), bild. ⌂, Ψ, ⁂, körperl. Erziehg, Dr. phil., GHofR., Privatgel. Miesbach, OBay., Harzberg-Schlößl. (Schwarmstedt 7/8 56.)

Rolleder, Karl, Hrsg. der „Agence Rolleder" (telephon.-telegr. Nachrichtendienst). Wien I, Wipplingerstr. 11.

Roller, Christ., ♆, Roman, Präzeptor, GLehr. Heilbronn, Luisenstr. 2. (Beinstein 9/8 40.) **B**: Lieder u. Romanzen 71, 3. A. 91; Welmor, S. 89; Lieder u. Balladen, n. F. 00; Getreu bis in d. Tod, Dr. 05.

Roller, Hrch., VB., ♆, ✎, Hum., Stenogr. Berlin N, Liesenstr. 3. (ebda 10/3 39.) **B**: Vollst. Lehrb. d. Arendsschen Stenogr. 74, 3. A.; Vollst. Lehrg. d. Rollerschen Stenogr. 75, 70. A. 04; Arendssche Votalisation 78; Manuel of Rollers System of Tachygraphie 90, 4. A. 95; Hum. Erinnergen an d. alte Berlin 83, 4. A. 89; Lehrvortrag üb. d. Rollersche Kurzsch.-System 84, 18. A. 96; Fullständig lärobok in Rollerska Stenografien för Svenska, Danska och Norska spraken 87; Rólera Stenograf pegehól plo Volapük 87; Nástin tesnopisu ceského dle soustavy Rollerovy 87; Ausgew. Ged. 89; Stenogr. Bibliothek 88/97 X; Manual de la Estenogr. española 81, 2. A. 95; Über d. Nutzen d. Stenogr. für alle Berufszweige 91, 2. A. 94; Winke f. d. stenogr. Praxis 91, 2. A. 94; Libreto instruant de la lingva internacia Esperanto 91; D. Hauptmängel d. Gabelsbergerschen Kurzschr. 92, 4. A. 96; Roller od. Stolze? 94, 2. A. 96; Vorzüge d. Rollerschen Kurzschr. 94, 4. A. 96; Roller od. Schrey? 94, 3. A. 97; Tachygrafia Systema Roller adequado a Lingua portugeza 97; Der helle Kopf, 44 Lieder für fidele Kahlköpfe 97; Neuere Ged. 99; Zehnpfennig-Lehrbuch der Roll. Stenogr. 90, 15. A. 01; Für den Herrenabend, humor. Collegia 02, 12 Hefte; Rollers Weltkurzschr., gr. Lehrbuch 02; Schwein, Erbse, Sauerkohl, E. 01, 3. A. 04; Kalender f. Anhäng. d. Roll. Weltkurzschr. 03, 2. A. 04.

Roller, Otto Konrad, Dr. phil., wiss. Hilfsarb. f. systemat., genealog. Forschg. a. Münzkabinett. Karlsruhe, B., Jollystr. 2. (Archangel 24/9·6/10 71.) **B**: Eberhard von Fulda und seine Urkundenkopien 01; Ahnentafeln d. letzten regier. Markgrafen v. Baden-Baden u. Baden-Durlach 02.

Rollet, J., s. Rolletschek, Jos.

Rolletschek, Joseph (Pf. J. Rollet), Nov., ♆, Maler. Weimar, Luisenstr. 7. (Giessaus, Böhm. 19/10 59.) **B**: Verwehte Träume, G. 95; Schatten, N. 00; Was sich die Blumen erzählen, Mn. 04.

? Röllinghoff, Willy (Pf. Augustinus), Politik, Russ. Kultur♛, ✎, ⊙, Dr. jur. Charlottenburg. (Riga 8/8 67.) **B**: Die Lehre von der Kollation 93; Casimir Rénault, Dr. 99; Tod auf Reisen, Dr. 01; Gregorowiusspitze, Schw. (m. W. v. Rummel) 02.

Roloff, Gustav, Dr. phil., UDoz., Hrsg. d. „Europ. Geschichtskal." u. d. „Staatsarchivs". Berlin W, Bayreutherstr. 11. (Ober-Röblingen a. S. 7/10 66.) **B**: Politik u. Kriegführung während d. Feldzugs v. 1814; Kolonialpolitik Napol. I 99; Napol. I 99; Probleme a. d. griech. Kriegsgesch. 03.

Roloff, Osc. (Pf. Lichtwer), Hofphotogr. Berlin, Schönhauser Allee 29. (ebda 26/1 40.) **B**: Mistewoi, N.; Feenkuß, D.; Wlaska, Dr. 86; Diana von Turgis, Sch.; Das geist. Leben der deutschen Nation 92.

Rom, Thé von, s. Rommel, Theodore v.

Romada, Ernest Paul, CC., Kunst♛. Rom, Via 4 fontana 149. (Klagenfurt 24/5 64.) *

Romanowski, Eduard, ♆, Skizzen, Artisten- u. Zirkuswesen. Berlin NO, Landsbergerstr. 116 a II. (Schlochau 24/4 68.) **B**: Im Banne der Musen u. Grazien, G. 90.

Romberg, Wilhelm, Praxis d. Kindergottesdienstes, Pfr. Berlin O, Stralauerplatz 17. (Wolgast 7/12 66.) **B**: Der Sonntagsschulhelfer 00; Unterredungen m. Kindern über bibl. Texte 01; Ehre sei Gott in d. Höhe, Kinderpred. 02. ()

Romen, Antonius Maria, ⚒, Staatsw., ✉, Dr. jur., Geh. Kriegsrat u. vortr. Rat im Kriegsministerium. Berlin W, Viktoria-Luiseplatz 3. (Emmerich a. Rh. 12/8 56.) **B**: Kundmachung der stillen Gesellschaft 81; Meineid u. Sozialdemokratie 92; Kommentar zu den Reichsgesetzen betr. die Entschädigung f. unschuldig erlittene Verhaftung u. Bestrafung 04. *

Römer, Abraham, Dr. jur., ⌂, ♆, ✎, Hrsg. d. „Korresp. f. Kunst u. Wiss." Charlottenburg, Knesebeckstr. 70/71. (Schlawe 4/7 59.) **B**: Schelmenspiegel 90; Akad. Berlin 91; Leichte Pillen 93; F. Reuter 96; Blätter v. Wege 02, 2. A. 03. **H**: Gesch. u. Anekdoten a. Fr. Reuters Unterhaltgsblatt 97; John Brinckmans Nachlaß I 04.

Römer, Adolf, klass. Ψ, ✠, Dr. phil., GRekt. a. D., o. UP. Erlangen. **B**: Fachschr. ()

Römer, Alwin, ♆, Humor, Nov., Roman, ✎, ⊙. Berlin-Schöneberg, Ebersstr. 33. (Aschersleben 13/5 61.) **B**: Was

d. Spatzen v. Schuldachepfeifen, Hum 90, 2. A. 92; Auf d. Kriegspfaden der Liebe, Hum. 97; Vor u. nach den Flitterwochen, Hum. 98: Schelmenkinder, Hum. 98; Die Kraftprobe, Lsp. 02; Die Jubiläumsnummer, Lsp. (m. Haßkerl) 03.

Römer, Emil, ⚙, /, ♆. Berlin NO 18, Werneuchenerstr. 4. (Kändler 16/7 48.)

Römer, H., s. Thieme, Friedr.

Römer, Julius, ✍, Touristik, Prof. Kronstadt (Brassó), Ung., Mich. Weißgasse 17. (ebda 21/4 48.)

Römer, Willibald, s. Fogowitz, A. H.

Römer-Neubner, Frau Meta, Musik♆, Musiklehrerin. Kronstadt (Brassó), Ung., Mich. Weißg. 17. (Hermannstadt 27/1 69.) **W**: Quadratnoten, Ein neues vereinfacht. Notensystem 02.

Rommel, Otto, Briefmarkenkunde, ⚒, Sozialpolitik, Dr. jur. Leipzig, Ranftsche Gasse 9. (Hildburghausen 2/254.) **W**: Leitfaden des Bierstaates 76; Hedwig, N. aus dem Studentenleben (Pf. Oskar Ritter) 80; Studie über die Postwertzeichen v. Peru 90; D. Betrug 94; Studie üb. d. Postwertzeichen des Bergedorfer Postbez. 92 mit 3 Nachtr.; Die Postwertzeichen Lübecks 95; Gesch. d. sächs. Dreipfennigmarke 94; Ill. Spezialkatalog deutsch. Postwertzeichen 96; Das Recht zu leben 99.

Rommel, Otto, Dr. phil., Leiter des Archivs d. J. G. Cotta'schen Buchh. Nachfolger. Stuttgart. (Göppingen 8/12 36.) **W**: Aus d. polit. Tageb. e. Süddeutsch. 85.

Rommel, Frau Theodore v. (Pf. Thé von Rom, Jon v. Goldmar), ASV., VB., DSch., Rom., ♆. Dieuze, Lothr. (Mainz 31/5 71.) **W**: (u. d. Pf. Thé von Rom): Nach 10 Jahren, Einakt. 99; Kleingeld d. Phantasie, G. 00; Heinz Arnolds Frauen, R. 01, 2. A. 04; Man lebt so hin, R. 02; — (u. d. Pf. Jon v. Goldmar): Eine Leidenschaft, lyr. R. 03; Ist es das Herz? R. 03, 2. A. 04; Der neue Mann, R. 04; Die blassen Hände der Reinheit, R. 05

Romstoeck, Franz Sales, (k.), ♛ d. exakten Wissensch., ∩, ⅄, Lyzealprof. Eichstätt A 19. (Neumarkt, ObPf. 22/1 44.) **W**: Wallfahrtskirche in Freystadt (anon.) 79; Die Astronomen, Mathematiker und Physiker der Diözese Eichstätt 84 und 86; Personalstatistik u. Bibliogr. des Eichstätter Lyzeums 94; Die Jesuitennullen Prantls an der Univ. Ingolstadt u. ihre Leidensgenossen 97.

Romstoeck, Michael, (k.), ♛, Pfr. Weidenwang, Bay. (Neumarkt, ObPf. 27/2 57.) **W**: Gesch. des Mariahilfberges bei Neumarkt i. O. 00. ()

Romuald, Adjutus, s. Rohmann, Adam.

Romundt, Heinr., ⁂, Dr. phil. Dresden-Blasewitz, Schubertstr. 48. (Freiburg, Hann. 27/12 45.) **W**: Antäus 81; Vernunft als Christent. 82; Herstellg d. Lehre Jesu d. Kants Ref. d. Philos. 83; Grundlegung zur Ref. d. Philos. 84; Vollendg d. Sokrates 85; N. Paulus 86; Drei Fragen Kants 87; Ein Band d. Geister 94; Gesellschaft auf d. Lande; Unterhalt. üb. Schönheit u. Kunst mit bes. Beziehg a. Kant 97; Der Platonismus i. Kants Kritik der Urteilskraft 01; Kants philosoph. Religionslehre e. Frucht d. gesamt. Vernunftkritik 02; Kirchen und Kirche nach Kants philos. Religionslehre 03; Kants Widerlegung d. Idealismus 04.

Ronai, Armin, ASV., /, Nov., ⌂. Hatszeg, Siebenb. (Maros Porto 16/1 64.) **W**: Licht u. Schatten, N. 95.

Ronchiera, di, s. Morgan, Annitta.

Roncourt, Albert Gustav (Pf. Alpha), DÖSchG., CC., /, Red. d. „Neuigkeits-Weltblatt". Wien I, Zedlitzg. 4. (Graz 9/2 47.) ()

Ronninger, Carl, Nov., ♆, ⚙, Red. München V, Corneliusstr. 8. (ebda 28/4 66.) **W**: Liebessehnen, G. 86; Liebesleid, G. 87; Marfa, Dr. (m. K. Eichhorn) 93; Das Opfer, Dr. 94; Der Lorbeer, Lsp. 94; Gerechtigkeit, D. 95; Der Lotterieteufel, Vsch. 99; Du bist erkannt, Lehrb. d. Graphologie 00, 3. A. 03; Ein Künstlerleben, Dr. 02; Rache, Dramolett 02; Der Spielmann, Am Meeresgrund, Librettos 03.

Röntgen, Wilhelm Conrad, ∩, Dr. phil., o. UP., GHofR., Dir. d. Physikal. Instituts. München, Briennerstr. (Lennep 27/3 45.) **W**: Über eine neue Art von Strahlen 96 II. ()

Roosen, Wilh. v., s. Segmüller, Fri[dolin.

Roeper, Adalbert, ⌂, △. München, Augustenstr. 39. (Stettin 3/11 63.) **W**: Kunst u. Lit. 88/91 II; Sammlg v. Öfen in allen Stilarten 95; Geschmiedete Gitter des 16. bis 18. Jahrh. a. SDeutschl. 95; Deutsche Schmiedearbeiten a. 5 Jahrh. 96; Möbel aller Stilarten vom Ausgange d. MA. bis zum Ende des 18. Jahrh. 96; Ausgew. Ornamentschnitzereien des 15.—18. Jahrh., 97; Bilder und Spiegelrahmen von Albr. Dürer bis zum Rokokko 97.

Ropp, Carlo Frhr. v. der, Rezitator, /, Kritik. Dresden-A., Fürstenstr. 69 I. (Maihof bei Mitau, Kurland 12/9 77.) **W**: In stillen Stunden, Erz. 94, 2. A. 95; Blätter im Winde, G. 95.

Ropp, Goswin Frhr. v. der, ♛, Dr. phil., o. UP. Marburg, H. (Goldingen 5/6 50.) **W**: Erzb. Werner v. Mainz 71; Hanserezesse v. 1431/76, 75/92 VII; Zur Deutsch-Skandinav. Gesch. des 15. Jahrh. 76; Deutsche Kolon. im 12. u. 13. Jahrh. 86; Sozialpolit. Bewegungen im Bauernstande vor dem Bauernkriege 99. H: Busken-Huet, Rembrandts Heimat 86/87 II. ()

Roques, Hrm. v., (k.), ♛, Major a. D.

Cassel, Weinbergstr. 1. H: Urkundenbuch d. Klost. Kaufungen in Hessen I 00, II 02.

Roeren, Herm., (k.), ✠, ObLGR., M. d. R. u. d. Pr. AbgH. Cöln-Lindenthal. (Rüthen 29/3 44.) V: Prakt. Handweiser, 2. A. 84; Gesetz zur Bekämpfung des unlauteren Wettbewerbs (mit Bachem) 96, 3. A. 01; Unlaut. Wettbewerb 01; Lex Heinze, Kunst u. Lit. 01; Z. Polenfrage 02; Die öffentliche Unsittlichkeit und ihre Bekämpfung, 3. A. 04.

Rosa, Gabriel, s. Bayer, R. J.

Rösch, Heinr. Hugo, VB., PA., VBJ., /, Politik, Hrsg. d. „Lit. Praxis". Naunhof b. Leipzig. (Marienberg, Erzgeb. 3/7 61.) V: Glück auf, Jahrb. I 84, II 86; Sang u. Klang i. Sachsenland, Anth. 87; Biogr. Lex. d. deutsch. Buchh. (m. Pfau) 90; Arndts Werke 93; Sachs. Großind. in Wort u. Bild I—III 92 f.; Bayerns Großind. in Wort u. Bild 94; L. Otto-Peters (m. Auguste Schmidt) 97.

Roeschen, August, Ψ, ♛, Dr. phil., Prof., GObLehr., Archivar. Laubach i. H. (Winnerod 7/12 55.) V: Der syntakt. Gebrauch der Negation bei Ville-Hardouin 84; Beiträge z. Gesch. d. 7jähr. Krieges in OHessen 87; Regesten d. Urkunden d. Stadt Laubach 92; Wandrg d. ch d. nördl. Wetterau 97; Rückblick auf d. Gesch. d. Lateinsch. u. d. Gymnas. Frideric. zu Laubach i. H. 00; Wand. durch d. Vogelsberg, die Wetterau u. d. schönst. Teil d. Rhön 03. ()

Roeschen, Otto, ✝, Pfr. Freiensee i. H. (Winnerod i. H. 23/1 57.) V: Beschreibung d. ev. Pfarreien d. Großh. Hessen auf Grund amtl. Mitteilungen 00. ()

Roscher, Wilh., griech. u. röm. ⁂, Dr. phil., GDir. Wurzen. (Göttingen 12/2 45.) V: Ausführl. Lex. d. griech. u. röm. Mythol. 84 ff.; Studien z. vergl. Mythol. der Griech. u. Römer 73/75 II, z. griech. Mythol. u. Kulturgesch. 78/90 IV, Nachtr. 95; Kynanthropie d. Marcell. v. Side 96; Ephialtes 00; D. ennead. u. hebdomad. Fristen u. Wochen 03; D. 7. u. 9. Zahl i. Kultus u. Mythus d. Griech. 04.

Rose, A., s. Austerlitz, Rose.

Rose, Achilles, griech. ♛ u. Sprache d. Neuzeit, Dr. med., Prof. d. Medizin. New York, 126 East 29 street. (Ruhla, Thür. 4/11 39.) V: Christian Greece and Living Greek 89; Die Griechen u. ihre Sprache seit der Zeit Konstantins des Großen (auch griech.) 90.

Rose, Valentin, klass. Ψ, Dr. phil., Geh. RegR., Abteil.-Dir. d. Kgl. Biblioth. Berlin W, Dessauerstr. 27. (ebda 8/1 29.) V: De Aristotelis librorum ordine et auctoritate 54; Üb. d. griech. Kommentare z. Ethik d. Aristoteles; Medicina Plinii Ars notaria; Tironische Noten u. Stenographie d. 12. Jahrh.; Verz. d. lat. Handschr. d. Kgl. Bibliothek Berlin; Meerman-Handschr. (*)

Rose, Walther, Psychologie. Berlin S, Fichtestr. 20 II. (Danzig 12/3 73.) V: Hypnot. Studien 95; Spiritismus i. Lichte d. Wissensch. 96; Hypnotische Erziehung 97; Strahlende Menschen 04.

Röse, Otto, Chefred. d. „Schles. Ztg." Breslau (Schnepfenthal 29/5 53.) V: Revanche, Bilder aus Paris 84; Ein Herbst im Elsaß 98.

Rosée, Adolph, O. Berlin W, Dennewitzstr. 24 a. (Konstantinopel 12/3 64.) V: Der sterbende Ahasver 98; Kismet 98, 2. A. 00; Marksteine 98, 2. A. 00; Der Brautvater 99; Der Literaturbaron 02; Menschliches Allzumenschliches 03; Platons Märchen 04.

Rosegger, Peter, DÖSchG., Roman-, Novellendichtg, Sittenschilderg, Ged., Dr. phil. h. c., Hrsg. d. „Heimgarten". Graz, Burgg. 16. Im Sommer: Krieglach i. Steierm. (ebda 31/7 43.) V: Dialektschrift.: Zither u. Hackbrett 69, 4. A. 95; Tannenharz u. Fichtennadeln 70, 3. A. 95; Stoansteirisch 85, 2. A. 95; Hochdeutsche Schrift.: Volksleben i. Steiermark 70, 7. A. 94; Buch d. Novellen 72 III, 8. A. 04; D. Älpler 72, 6. A. 94; Waldheimat 73 II, 8. A. 94; D. Schriften d. Waldschulmeisters 75, 16. A. 94; Sonderlinge a. d. Volke d. Alpen 75, 7. A. 94; Heidepeters Gabriel 72, 6. A. 94; Feierabende 80, 5. A. 94; Am Wanderstabe 82, 5. A. 94; Sonntagsruhe 83, 5. A. 94; Dorfsünden 83, 5. A. 94; Meine Ferien 83, 4. A. 94; Der Gottsucher 83, 6. A. 94; Neue Waldgeschichten 84, 7. A. 94; Geschichten d. Wanderers 85 II, 3. A. 90; Bergpredigten 85, 3. A. 94; Höhenfeuer 87, 5. A 94; Allerh. Leute 88, 4. A. 89; Jakob der Letzte 88, 6. A. 94; Schelm aus den Alpen 90 II; Martin, der Mann 91, 2. A. 94; Pers. Erinnerungen an R. Hamerling 91; Ged. 91; Hoch vom Dachstein 92, 3. A. 93; Am Tage des Gerichts, Volksschausp. 92; Allerlei Menschliches 93, 2. A. 93; Gute Kameraden 93; Petr Mayr 93, 4. A. 94; Spaziergänge in der Heimat 94; Als ich noch jung war 95; Der Waldvogel 96; Das ewige Licht 97; Mein Weltleben 98; Idyllen aus einer versinkenden Welt 99; Erdsegen 00; M. Himmelreich 01; Sonnenschein 02; Weltgift 03; Sünderglöckel 04; I. N. R. I, frohe Botschaft e. armen Sünders 05.

?Rösemeier, Hermann, Politik, ♛, Dr. phil., Red. Breslau. (Bückeburg 21/3 70.) V: Machiavellis Schriften über Deutschld 94; Die Arbeiter im 19. Jahrh. 00; Gesch. d. Handwerks 02.

Rosen, Alexander, CP., PA., Politik, kgl. ungar. Rat, M. d. lit. Bur. im Min. d. Äuß. Wien XVIII, Anton Frankg. 4,

(Odenburg 7/3 43.) ()

Rosen, Franz, s. Sydow, Marg. v.

Rosenak, Leopold, Ψ, jüd. ✝, Dr. phil., Rabbiner. Bremen. V: Die religiösen Institutionen des Judentums 96; Das Judent. als Relig. d. Optimism. 96; Die Fortschr. d. hebr. Sprachw. 10.-13. Jahrh. I 98; Reden 99, 00, 01. ()

Rosenbach, Ottomar, ✍, Dr. med., a. o. UP. a. D. Berlin W, Viktoriastr. 20. (Krappitz, OSchl. 4/1 51.) V: Studien üb. d. Nervus vagus 77; Mechanismus der Mageninsufficienz 78; Stud. üb. d. Seekrankh. 91; Grundlagen, Aufgaben u. Grenzen der Therapie 91; Ansteckung, Ansteckungsfurcht u. d. bakteriolog. Schule 92; D. Entstehg u. Behandlg d. Bleichsucht 93; Erkrankgen d. Brustfells 94; Beitr. z. Pathol. u. Therapie d. Verdauungsapp. 95; Seekrankheit als Typus d. Kinetosen 96; D. Krankheiten des Herzens 97; Nervöse Zustände u. ihre psych. Therapie 97, 2. A. 03; Energetik u. Medizin 97, 2. A. 04; Grundriß d. Pathol. u. Ther. d. Herzkrankh. 99; Wesen u. Behdlg d. Krisen 99; Arzt c/a Bakteriologe 03; Das Problem der Syphilis 03; Morphium als Heilmittel 03.

Rosenbaum, Alfr., deutsch. Lit. ♛. Prag, Brennteg. 7. (ebda 12/1 61.) **Mitbearb:** Goedeke, Grundriß, Bd. 6/8 98/05.

Rosenbaum, Feodor, ✉, ⚓, ⌂, Politik, Dr. phil. Berlin, Lindenstr. 6. (Wulfen 22/12 50.)

Rosenbaum, Henny, s. Henschel vom Hain, Henny.

Rosenbaum, Josef, Sozialpol. Nürnberg, Sandstr. 16. V: Schutz des Kleingewerbes 97; Findlinge auf dem Wege d. Lebens 97; Filialtreiberei u. Massenbazare; Geld, Mode u. Maschine 00. ()

Rosenbaum, Frau Kory Elisabeth (Pf. KoryTowska), ASV., Humor, ✉, ○, ✍. Wien VIII, Florianig. 23. (Berlin.) V: Literarisch. Karneval 03; Im Bunde die Dritte, Lsp. 03; Michael Kohlhaas, Lsp. 03; Von Gottes Gnaden, Nn. 04.

Rosenbaum, Rich., Lit. ♛, deutsche Ψ, Dr. phil., lit.-artist. Sekr. des k. k. Hofburgtheaters. Wien VIII, Florianig. 23. (Zikow 4/11 67.) H: Thümmels Wilhelmine, erste Ausgabe 1764 94.

Rosenberg, Adolf, BP., Kunst ♛, ✍, Dr. phil. Berlin-Friedenau, Rheinstr. 35. (Bromberg 30/1 50.) V: Die Erinnyen 73; S. u. B. Beham 75; Architektur Berlins 77; Ghilberti und Donatello 78; Palma Vecchio 78; D. Berliner Malerschule 79; Rubensbriefe 86; Gesch. d. mod. Kunst 82, 2. A. 93; Architektur Deutschl. 82; Franç. Rude 84; Géricault u. Delacroix 85; Münch. Malerschule 87; Rubensstecher 88; Aus d. Düsseld. Malersch. 90; D. Teniers, A. v. Werner 95; Watteau, Thorwaldsen, Defregger 96; Terborch u. Steen, Vautier 97; Leonardo da Vinci, Lenbach 98; v. Gebhardt 99; A. u. J. van Ostade; F. A. Kaulbach 00; Prell, Handb. d. Kunstgesch. 02; Eberlein 03; Raffael, Rembrandt 04; Rubens 05.

Rosenberg, Alb., ✍, Dr. med., Prof., Arzt. Berlin NW, Schiffbauerdamm 26. (Schloppe 17/9 56.) V: Behandlg d. Kehlkopf- u. Lungentuberkulose 86, 89; Intubation des Larynx 91, 93; Geschwülste des Zungengrundes 91; Störungen d. Stimme u. Sprache bei Paralysis agitans 92; Die Krankheiten der Mundhöhle, des Rachens u. Kehlkopfs 93, 2. A. 99; Behandlung d. Kehlkopfpapillome bei Kindern 96; Verwachsungen u. Stenosen des Larynx u. d. Trachea 97; Diagnostische Bedeutung der Röntgenstrahlen 98; Nasenbluten 99 u. a. m.

Rosenberg, Artur, Nov., Kritik. Graz, Georgig. 2. (Marburg.) V: Erlösung, N. 03; Jungdeutschland, Essays (m. R. Huppert) 03.

Rosenberg, Gabriel Jacques von, ✉, Roman, Dr., k. russ. HofR. Kiew, Rußland, z. Zt. Dresden, Bendemannstr. 11. (Gitomir, Wolhynien 29/11 59.) V: Zur Arbeiterschutzgesetzgebg in Rußland 95; D. Hofrat erzählt, Nn. 02. Außerdem versch. Werke volkswissensch. u. belehr. Inhalts in russischer Sprache. ()

Rosenberg, Gust. (Pf. Grebnesor, Gustav Einerl-Bonyhady), Roman, Nov., ✉. Wien IV, Magdalenenstr. 49. (ebda 28/11 72.) V: Ein Liebestraum 00; Impressionen 01. ()

Rosenberg, Marc, ⌂, Dr. phil., o. ThSchHonP., HofR. Karlsruhe, Moltkestr. 23. (Kamienetz 22/8 52.) V: Hochaltar im Münster zu Altbreisach 77; (m. Kachel) Katalog d. bad Kunst- u. Kunstgewerbe-Ausstellg 81; Alte kunstgewerbl. Arbeiten a. d. bad. Ausstellg zu Karlsruhe 81: Quell. z. Gesch. d. Heidelberger Schlosses 92; (mit Sauerwein) Schloß zu Heidelberg 83; H. Baldung Grüns Skizzenbuch in Karlsruhe 89; Goldschmiede-Merkzeichen 90; Großh. Silberschatz im Schlosse zu Weimar 91; Alte u. neue Fächer aus der Wettbewerbg u. Ausstellung in Karlsruhe 91; Kunstkammer im Großh. Residenzschlosse zu Karlsruhe 92; Kreuz v. St. Trudpert 94: Herz. Anhalt. Silberschatz im Schlosse zu Dessau 94; Bad. Uniformen 1807 u. 1809 96.

Rosenberg, Maximil. v., BP., Roman, Nov., Kgl. Kammerherr u. Major a. D. Berlin W, Rauchstr. 14. (Halberstadt 16/9 49.) V: Auf schwankendem Boden, R. 93; Profit, hum. Erz. 94; Hohenzollern, Festsp. (mit A. Prasch) 95; D. Kugelsucherin, R. 96; Ein gefährliches Liebesspiel, N. 99; Pflichten, R. 99; Nach dem Liebesmahl, Kriegserinnerungen 99; Magdalena, R. 01; Vizefeldwebel Starke, R. 01; Von

Geschlecht zu Geschlecht. N. 03; D. Kampf um Ehre, Dr. 03.

Rosenberg, Paul, Dr. med., Hrsg. d. Lorenzschen Taschen-Kalenders für Ärzte. Berlin S 14, Neue Jakobstr. 4.

Rösener, Herm., 📖, ObLehr. (u. stellv. Dir.) an der Kaiserin Augusta-Victoria-Schule. Schneidemühl. (Berlin $^{23}/_{10}$ 59.) V: Bedeutg d. Arendsschen Stenogr. f. d. Schule 88; Frauenbilder a. d. Stenograph.-Welt 88; Winke zur method. Behandlg d. stenogr. Unterr. 89; Gesch. d. Ar. Stenogr.-Vereins Apollobund 89; Lit.-Verzeichn. d. Arendsschen Schule 89; Gesch. d. Prov. Posen 97; D. kulturelle u. wirtsch. Hebung d. Städte in d. Prov. Posen 99; D. Kaiser-Wilhelm-Bibliothek in Posen u. deren Einfluß auf d. Bildungswesen in den Städten der Prov. Posen 04.

Rosenfeld, Ernst (Pf. Hans Emir), ✎, Hrsg. d. „Feuilleton-Ztg.", Ue: EFI. Berlin W, Lutherstr. 27. (ebda $^{5}/_{11}$ 49.)

Rosenhagen, Gust., deutsche Ψ, Dr. phil., RealschObLehr. Hamburg-Hamm, Meridianstr. 8. (Schleswig $^{3}/_{11}$ 66.) H: Daniel v. blühenden Tal v. Stricker, krit. Ausgabe 94; Nibelungenlied 95.

Rosenhagen, Hans, BP., Ästhetik, ⚲. Berlin W, Frobenstr. 27 p. (ebda $^{1}/_{5}$ 58.) V: Max Liebermann 00; Würdigungen 02. ()

Rosenkranz, Max, VB., ⚙, Dr. phil., ObLehrer. Charlottenburg, Schlüterstr. 47. ($^{26}/_{10}$ 62.) ()

Rosenstengel, Arthur, (k.), Musik 📖 u. Komposition, Sem.-Musiklehr. Warendorf a. Ems. (Hochheim $^{16}/_{3}$ 54.) V: Techn. Gesangskursus; D. amtl. Turnleitfaden i. Unterrichtslektionen; D. Tonleiter in ihrer Vorbereitung und Ausführung; Liederbuch f. kath. Kreise 01; Samml. geistl. Lieder f. gem. Chor; 25 geistl. Lieder f. Männerchor.

Rosenthal, Alfons, (k.), 🎓, Mittelschul-Lehrer. Cöln a. Rh., Beethovenstr. 24. (Much, Siegkreis $^{7}/_{3}$ 64.)

Rosenthal, Carl, ✗, Dr. med. Berlin NW, Mittelstr. 21 II. (ebda $^{20}/_{3}$ 62.) V: Erkrankungen der Nase 2c. 92, 2. A. 96; Erkrankungen des Kehlkopfes 93; D. Zunge und ihre Begleiterscheinungen bei Krankheiten 03.

Rosenthal, Eduard, Rechts♛, Dr. jur., o. UP. Jena, Kahlaische Str. 6. (Würzburg $^{6}/_{9}$ 53.) H: Zur Gesch. d. Eigentums in d. Stadt Würzburg 79; Rechtsfolgen d. Ehebruchs 80; Beitr. z. deutsch. Stadtrechtsgesch. 83; Gesch. des Gerichtswesens u. d. Verwaltungsorganis. Bayerns I 89; Internat. Eisenbahnfrachrecht 94.

Rosenthal, Herm. ✗, Naturwiss., Dr. med., ObStabsarzt a. D., Hrsg. d. „Jahresschrift. d. Vereins f. öffentl. Gesundheitspflege zu Magdeburg" (s. 1874). Magdeburg. (Ermsleben $^{18}/_{1}$ 25.) V: Festschrift z. 57. Vers. deutsch. Naturforscher u. Ärzte 84.

Rosenthal, Louis, Südamerikan. Reisen, Nov., geolog. u. mineralog. Abhandl., BergIngenieur, Rentier. Cassel, Hohenzollernstr. 74. (Niedermeiser b. Hofgeismar $^{25}/_{8}$ 46.) V. Diesseits u. jenseits der Cordilleren 72, 2. A. 77; König Wein 74; D. Johannaschacht 00. ()

Rosenzweig, Ad., ✝, Dr. phil., Rabbiner. Berlin N, Oranienburgerstr. 27. (Turdossin $^{20}/_{10}$ 50.) ()

Rosenzweig, Leon, ✎, Dir. der Bukowinaer Sparkasse, Reichr.-Abg. Czernowitz, Herreng. 29. (ebda $^{29}/_{7}$ 40.) V: Dramat. Sprichwört. 64/65; Um e. Königreich u. a. Geschichten 93; Die Urenkelin u. a. Gesch. 97; Der Gouverneur u. a. Gesch. 98.

Rosenzweig, Leopold, Ue: EF. Wien IX, Severing. 19. (Karlburg $^{1}/_{10}$ 57.) ()

Rosevalle, E., s. Ichenhaeuser, Eliza.

Rosin, Hrch., ⚖, Dr. jur., o. UP., Geh. HofR. Freiburg B., Güntersthalstr. 64. (Breslau $^{14}/_{9}$ 55.) V: Begriff d. Schwertmagen 77; Formvorschriften für d. Veräußerungsgeschäfte d. Frauen nach langobard. Recht 80; Polizeiverordnungsrecht in Preußen 82, 2. A. 95; Recht d. öfftl. Genossenschaft 86; Recht d. Arbeiterversicherg I 90/92, II 04; Minoritätenvertretg und Proportionalwahl 92; Grundzüge e. allg. Staatslehre nach d. polit. Reden u. Schriftstücken d. Fürsten Bismarck 97.

Rösler, P. Augustin, (k.), ✝, D., Redemptorist. Mautern, Steierm. (Guhrau $^{6}/_{3}$ 51.) V: Aurel Prud. Clemens 87; Fahneneid d. christl. Mannes 89; Stall v. Bethlehem 90; Kard. Johs. Dominici OPr. 93; Frauenfrage v. Standpunkt d. Natur, der Gesch. u. d. Offenbarg beantw. 93; Kard. Johs. Dominicis Erziehungslehre u. die übr. pädag. Leistgn Ital. im 15. Jahrh.; Kartäuser Nik. Kenph u. s. Schrift „üb. das rechte Ziel u. die rechte Ordnung des Unterr." 94; Wahre und falsche Frauen-Emanzipation 99; Die Übung d. Charitas durch d. Frauen u. an d. Frauen 01, 2. A. 03; Der Katholizismus, seine Aufgabe u. s. Aussichten nach Prof. Dr. Albert Ehrhard 02; Gewissenserforschg über d. Anklagen d. Prof. Dr. Ehrhard 02.

Roesler, Leonh., Naturw., ✓-⚗, Dr. phil., Prof., HofR. Krems a. D., Ringstr. 30. (Nürnberg $^{19}/_{5}$ 39.) V: Kohlenwasserstoffe 64; Einfluß des Arsens auf Pflanzen 65; Trichinia spiralis 65; Annalen d. Önologie 68/78; Mitteilgen d. Vers.-Station 76/02 VII; Veredelung u. Kultur d. Weinstockes 84; Revue internat. Phylloxera 81/85; Anwendung der schwefel. Säure 85; Schwefeln d. Weins 88; Weine Bosniens u. der Herzegowina 88; Zusammensetzg d. Bieres 88; Anwendg d. Teerfarbstoffe, d. Glyzerins u. d. Salizylsäure

b. d. Weinbereitg 88; Saccharin 89; Die Phylloxera vastatrix 93; Weinbauverhältnisse Österreichs 02.

Rosmer, Ernst, s. Bernstein, Elsa.

Rosner, Karl, ⌂, Nov., Red. d. „Gartenlaube". Berlin W, Augsburgerstr. 97 hochpart. (Wien 5/2 73.) **V**: Dekadence, R. 93, 2. A. 96; Gefühle, R. 94, 2. A. 96; Shakespeares Hamlet im Lichte der Neuropathologie 95; Das Kind, R. 96, 2. A. 96; Auferstehung, Sch. 96; Gesch. der dekorat. Kunst 98; D. deutsche Zimmer im 19. Jahrh. 98; Taube Ehen, Sch. 99; Ein Brandstifter, R. 01; D. Ruf d. Lebens, R. 02; Dietrich Hellwags Sieg, R. 03. **Ue**: Maupassant, Die Erbschaft, 1.—3. A. 96. **H**: Ferd. Kürnberger, Das Schloß der Frevel, R. 03.

Roß, Alb., Nov., Eisenbahnsekr. a. D. Magdeburg, Fransecky-str. 1. (Marienwerder i. Westpr. 26/12 33.) **V**: Allgem. deutsches Eisenbahn-Liederbuch 88; Unter d. Flügelrad 97 III.

Roßbach, Otto, klass. Ψ, Archäol., Dr. phil., o. UP. Königsberg, Pr., Prinzenstr. 14. (Breslau 13/7 58.) **V**: Disquisit. de Senecae filii scriptis crit. 81; De Senecae philosophi recensione et emendatione 86; Griech. Antiken d. archäolog. Mus. in Breslau 89; Ausg d. Florus 96; A. Roßbach 00; Internationale u. nationale Kunst 01. ()

Roßberg, Konr., Ψ, Sprachforschg. Kritik, Dr. phil., Prof. Hildesheim. (Torgau 20/1 46.) **V**: Lucubrat. Propert. 77; In Dracontium et Orestis tragoed. observ. criticae 78; De Dracontio et Orest. trag. auctore eorundem poetarum imitatoribus 80; Dtsche Lehnwörter 81; Thiofridi Epternacensis vita Willibrordi metrica 83; Kommentar zur Orest. trag. 88 u. 89; Xenophons Hellenika, Ausw. 96, Kommentar dazu 96; Cicero pro Rosc. Am. 97, Kommentar dazu 98; Cic. pro Lig. u. pro rege Deiot. 98, Komm. dazu 98; Cic. pro Milone 99, Komm. dazu 99; Cic. Div. in Caec. u. IV. Verrina 99, Komment. dazu 00; Cic. de imp. u. pro Mur. 01, Komment. dazu 01; pro Sest. 02, Komm. dz. 02; V. Verrina 02; pro Planc. 02; Komm. zur V. Verrina 03; zu pro Planc. 03; Die Zweimarkstücke u. Fünfmarkstücke deutscher Reichswährung 03.

Roßberg, Paul Reinh., Red. Neugersdorf, S. (Frankenberg, S. 28/2 57.)

Rößger, Richard, Ψ, Dr. phil., Ob-Lehr. Leipzig, Auenstr. 24. (Wurzen 8/12 60.) **V**: Deutsches Lesebuch für Handelsschulen (mit Dir. Prof. Raydt) 02, 2. A. 03; Deutsches Lesebuch für die mittleren Klassen höherer Lehranstalt. (mit Dir. Dr. Lorenz u. Dir. Prof. Raydt) 03 III; Die University-Extension-Bewegung in England u. ein Summer Meeting zu Cambridge 04.

Roeßler, Arthur, Nov., Skizzen, ⁄, ⌂, ⁂, Red. d. „Funken". München-Schwabing, Friedrichstr. 32 II. (Wien 20/2 77.) **V**: D. Sturm u. a. Sk. 99, 2. A. 00; Höchste heidnische Seligkeit, Erz. 00; Es gibt solche Menschen, Nn. u. Sk. 00, 2. A. 03; Dachau, Künstlermonogr. 04; Die Stimmung der Gothik u. a. Essays 04. **H**: Oscar Wilde „Intentionen" übersetzt mit Ida Rößler 04.

Roeßler, Frl. Emma, ♀. Marburg a. Drau, Steierm., Reug. 6. (Brünn 6/8 67.) ()

Roeßler, Josef Max, ⊙, Skizz., ♀, Lehr. Warnsdorf, NBöhm., Radg., VII. Bez. 1225. (ebda 18/9 80.) **V**: Mancherlei Geschicht. nebst d. Lustsp.: D. Kandidat 03. ()

Roeßler, Mauriz Ritt. v., Dr. jur., k. k. Minist.-R., Red. der Publikat. d. k. k. österr. Handelsmuseums: „Handels-Mus." u. „Monatsschr. f. d. Orient". Wien IX, Bergg. 16. ()

Roßmann, Hans (Pf. Hans v. der Else), feuilleton. u. humorist. Plaudereien, verantw. Red. d. „Niedersächs. Volksztg.". Alfeld a Leine, Prov. Hannov., Am Steinberg 6. (Danzig 24/1 63.)

Roßmann, Philipp, ♐, Ψ, Dr. phil., Ob-Real-Sch. Ob-Lehr. Wiesbaden, Schiersteinerstr. 10. (Seeheim, Hess. 5/6 58.) **V**: Französisches oi 82; Lehrb. d. franz. Spr. auf Grundlage der Anschauung I (mit Schmidt) 92, 20. A. 03, II. (m. Schmidt) 02, 3. A. 05; Wörterverzeichnis zu I. 99, 5. A. 04; Wörterbuch zu II 05; Übersetzgsübungen u. Grammatik (m. Schmidt) 99, 4. A. 04; Franz. Lese- u. Realienbuch 02, 2. A. 01; Studienaufenthalt in Paris (Führer f. Neuphilologen) 96, 2. A. (m. A. Brunnemann) 00; Schulausg. von Lebrun, Quinze Jours à Paris 02.

Rost, Bernhard (Pf. Konrad v. Lindenthal u. Nic. Präter), Nov., Lit. ♛, ♆, ⁄, ♐, ⌂, Lehrer. Leipzig, Breitenfelderstr. 26. (Chemnitz, S. 1/10 71.) **V**: Vermischte Ged. 99; Heine u. die Venus 00; Lorenz Clasen 01; Mutterliebe, Anth. 01; Unsere Hochzeitsreise 01; Auf Thron u. Schemel 02; Im Seidenrock u. Zwillichkittel 02; Universität u. Volksschullehrer 03.

Rost, Georg, Kritik, ⁄, Nov., Hrsg. d. Monatsschr. „Es werde Licht". München, Schellingstr. 109 II. (Rastenburg 17/3 65.)

Rost, Paul, Kritik, Chefred. d. „Thüring. Montags-Ztg.", „Thür. Courier" u. „Thür. Lesehalle" 2c., Hrsg. d. „Geflügelten Correspondenz". Stadt-Sulza. (ebda 17/8 63.) **V**: Thüring. Briefe 85; Convers. franç., Schw. (m. Rosenthal) 96; Rote Haare, Schw. 02.

Rostowsky, K., s. Wichmann, Paul Vict.

Rostowzew, Michael, alte ♛, klass. Ψ, UP. St. Petersburg, Jukovskaja 38, 22. (Kiew 28/10 70.) **V**: Gesch. der Staatspacht in der röm. Kaiserzeit 02; Das alte Rom

02; Sylloge tesserarum plumbearum urbis Romae et suburbi 03. ()

Roth, Frau Clara, Kunstgewerbe, kunstgewerbl. Lehrerin. Berlin W 35, Lützowstr. 84 a. (ebda 10/5 55.) V: Anleitg. f. Kerbschnitt 86, 6. A. 98; Flachschnitt 94, 2. A. 01; Tiefbrand 01; Verwendung v. Speiseresten 02; Der Kerbschnitt, Lederschnitt, Zinnbossieren 05.

Roth, Ernst, PA., ♂, ♂, /, Dr. phil., ObBibliothek.a.d.UBibl. Halle, Schillerstr. 9. (Berlin 13/8 57.) V: Additamenta ad conspectum Florae Europaeae editum a cl. C. Fr. Nyman 86; Über einige Schutzeinrichtgn d. Pflanzen gegen übermäßige Verdunstung 95; Verbreitgsmittel d. Pflanz. 96; Die Unkräuter Deutschlds 97; Über blütentrag. Schmarotzerpflanzen 99; Schutzmittel der Pflanzen gegen Tierfraß u. d. Blüten gegen unberufene Gäste 00; Bibliographie d. gesamt. Krankenpflege 02. MitH: Bibliographie der deutsch. Zeitschriftenliteratur.

Roth, Friedr., ♛, Dr. phil., k. Prof. München, Ungererstr. 8/2. (Neuburg a.D. 13/5 54.) V: Augsburgs Ref.-Gesch.: I 81, 2. A. 01, II 04; Einführg d. Reform. in Nürnberg 85; W. Pirkheimer 87; Krit.-hist. Bearbeitung v. Bd. 22, 23 u. 25 der deutsch. Städtechroniken 92, 94 u. 96; D. Einfluß d. Humanismus u. d. Reformation auf d. gleichzeitige Erziehungs- u. Schulwesen 98; Leonhard Kaiser 00.

Roth, Georg (Pf. Georg v. Godesberg), /, ♀, ♆, Epik, Notar u. RA. Neumagen a. d. Mosel. (Cöln a. Rh. 13/5 71.) V: Die Erscheinung der Kaiserin 91; Deutschlands Siegschwert, vaterl. Dichtg 92, 4. A. 95; D. Fürsten Bismarck zu Weihnachten 92, 2. A. 92; D. deutsche Kaisergedanke 93, 3. A. 93; Deutschland, wach auf! 93, 3. A. 93; Vision auf d. Niederwald 93 2. A. 93; Kaiserwort 93; Versöhnung 94; Deutschl. Siegfelder 1.—3. T. 95; Unser Weg, Geb. (m. Uhlmann-Bixterheide) 95; D. Streit d. Götter, Scherzsp. 97; Agrippina, e. Szene aus dem römischen Cöln 04.

Roth, Karl, byzant. ♛, Essays, Kritik, Roman, Dr. phil., k. GLehr. Kempten, Wilhelmstr. 93. (Haundorf 25/3 66.) V: Studien zu den Briefen des Theophylaktos Bulgarus 00; Sapphos Verse, byzant. R. 02; Gesch. d. byzant. Reiches 03.

Roth, L. v., s. Lohr, Anton.

Roth, Frl. Louise (Pf. L. Richter), Roman, Skizzen, Nov. Dresden, Dürerplatz 21. (Hattingen 11/5 57.) V: Lose Blätter, N. 92; Ariadne 99.

Roth, Rich., Volks- u. Jugendschriften, Lehrer a. D. Gotha, Waltershäuserstr. 12 a. (Stutzhaus 1/2 35.) V: Kaiser, König u. Papst, Erz. 75, 5. A. 03; Burggraf u. s. Schildknappe, Erz. 74, 5. A. 02; Richard Löwenherz u. s. Paladin, Erz. 77, 2. A. 05; Buch v. brav. Mann, Erz. 82, 2. A. 03; Wanderungen durch d. Werkstätten II, 5. A. 02; Gott bracht es an den Tag, Erz. 80, 2. A. 04; Prinz Eugen, Erz. 81, 2. A. 01; Der Tigerjäger, Erz., 2. A. 05; Recht besteht, Unrecht vergeht, Erz. 83, 2 A. 99; Stanleys Reise durch den dunklen Erdteil 83, 2. A. 01: Friedrichroda u. s. Umgebg 82, 17. A. 04; Buch der Tierwelt, 5. A. 94 II; Um des Reiches Krone, Erz. 00; Jak. Ehrlich, Erz. 00; D. weiße Brigg, Seegesch. 01; Prairievogel, Erz 01; Das Goldschiff, Seegesch. 01; Gute Kinder — brave Menschen, Erz. 02; Nansens Nordpolreise, Erz. 03 u. m. a.

Rothaug, Joh. Georg, DÖSchG., Bürgerschullehrer u. Handelssch.Prof. Wien VII, Mechitaristeng. 1. (Steinau, Galiz. 11/11 50.) V: Lehrbüch. d. Geogr. f. Volkssch., Bürgersch. u. Handelsssch., von geograph. Schulatlanten u. Schulwandkarten über alle Länder d. Erde, Pädagog. Fachschriften.

Rothe, Carl, altklass. Ψ, Dr. phil., Prof. Berlin-Friedenau, Sponholzstr. 2. (Überschau 12/10 52.) V: Quaest. grammat. ad usum Plauti potiss. et Terentii spectantes 76/81 II; Bedeutung der Wiederholgn für die Hom. Frage 90; Bedeutung der Widersprüche für dies. 94.

Rothe, Carl, Naturw, Dr. phil., ObRealschulProf., k. k. Schulrat. Wien VII, Zieglerg 33. (Hanau 20/9 33.) V: Leitfaden der Mineralogie 61; Grundriß d. Chemie 64; Lehrb. d. Klimatologie (m. Dr. Lorenz v. Liburnau) 74; Naturgesch. f. Bürgersch. I 75, 34. A. 04, II 76, 25. A. 03, III 76, 17. A. 03; Grundr. d. Naturgesch. 79, 5. A. 04; Säugetiere in NÖsterr. 75; Methodik des naturgesch. Unterr. 84. 2. A. 91; Entdeckg d. Elemente 84; Verzeichn. d. Schmetterlinge Österr.-Ung. 87, 2. A. 01; Wiederholungsb. d. Chemie f. Gewerbesch. 89; D. Tierreich, 3. A. 89; Kurzgef. chem. Wörterb. 00; Kurzes Lehrb. d. Naturgesch. f. Bürgersch. (m. Schulinsp. Steigl) 00, 3. A. 03; Abriß der Naturgesch. f. Handelsschulen (m. Dr. A. Bisching), 2. A. 01; Prakt. Hilfsb. für den naturgesch. Unterr. (m. Dir. Frank) I 03.

Rothe, Georg, ♆, Referendar. Detmold, Palaisstr. 10. (ebda 5/1 82.) V: Stimmungen 04. *

Roethe, Gustav, deutsche Ψ, Dr. phil., o. UProf., Mitgl. d. Preuß. Akad. d. Wiss., MitHrsg. d. „Zeitschr. f. deutsch. Altert. u. deutsche Lit." u. „Palästra", Hrsg. der „Deutschen Texte des Mittelalters". Berlin-Westend, Ahornalle 30. (Grandenz 5/5 59.) V: Helbers deutsche Syllabierbüchlein 83; Ged Reinmars v. Zweter 87; D. deutsche Kaiser u. die deutsche Lit. 93; Reimvorreden d. Sachsenspiegels 99; Brenta-

nos Ponce de Leon 01; Vom literarischen Publikum in Deutschland 02. **Mith:** Neuausg. d. deutsch. Gramm. v. J. Grimm, Bd. III (m. Edw. Schröder) 90, IV 97.

Rotheit, Rudolf, PA., BP., Politik, Red. der „Vossischen Ztg." Berlin-Schöneberg, Kaiser Wilhelmsplatz 2. (Warschau 10/10 61.)

Rothenburg, Hans v., s. Winkler, Johs.

Rothenhäusler, Konrad, (k.), ♚, Pfr. u. Kamerer. Egesheim, Württemberg. (Berg 3/11 40.) **V:** Wohltäter der Pfarrkirche in Egesheim aus d. letzten 6 Jahrh. 83; Standhaftigkeit der altwürtt. Klosterfrauen 85; Abteien u. Stifte d. Herzogt. Württemb. 86; Untergang d. kath. Religion in Altwürtt. 87; Gesch. d. Frhrn. v. Iffinger-Graneg 96.

Rothensteiner, Johann, (k.), ♆, Pfr. Fredericktown, Mo., U.S.A. (St. Louis, Mo. 7/1 60.) **V:** Katholizism. u. Patriotism. 90; The Catholic Church and Civil Liberty 92; Hoffnung u. Erinnerg, Lied. a. Amerika 03.

Rothenthal, Frau Melanie Baronin (Pf. M. v. Berthof), Nov., /, **Ue:** FEI. Wien I, Krügerstr. 5. (ebda 24/8 63.) **V:** Heroische Kur u. andere Nov. 95. **Ue:** J. Barbey d'Aurevilly, Die Teuflischen 00; Vernon Lee, Schemen 00; Neera, Das galante Jahrhundert 03.

Rothert, Eduard, neuere ♚, Dr. phil., G.- u. RealGProf. a. D. Düsseldorf, Leopoldstr. 23. (Lingen, Hannov., 25/7 39.) **V:** Kl. pomolog. Aufsätze 87; Gesch. d. städt. Realgymn. 88; Karten u. Skizzen aus d. vaterl. Gesch. d. letzten 100 Jahre 93, 9. A. 01, aus der vaterl. Gesch. d. neueren Zeit (1517—1789) 95, 6. A. 00, aus der außerdeutschen Gesch. d. letzten Jahrh. 95, 2. A. 00, aus d. Gesch. d. MA. 96, 3. A. 99, aus d. Gesch. des Altertums 97, 3. A. 01; 30 Karten z. deutschen Gesch., 2. A. 00; Rheinland-Westfalen im Wechsel der Zeiten 00; Aus der Entwicklg der größeren deutschen Staaten 02; Wandkarten zu den wichtigsten Schlachten d. letzten Jahrhunderts 03; Die acht Großmächte in ihrer räumlichen Entwicklung 04.

Rothfeld, Richard (Pf. Rich. Redfield), ♆, Hum. Budapest, Hold utcza 15. (ebda 21/2 67.) **V:** Amerik. Humoresken 94. ()

Rothgießer, Georg, BJ & SV., ⚙, Hrsg. u. Red. d. „Technisch. Korresp." u. d. „Phonogr. Zeitschrift", Red. d. Beibl. „Haus, Hof, Garten" z. Berl. Tagebl., Ingenieur. Berlin W 50, Augsburgerstr. 10. (Hannover 26/12 58.) ()

Röthig, Adolf, Berichterstattg f. ausw. Zeitgn. Dresden, Fischhofplatz 19 III. (Neusalza in Sachs. 24/11 60.)

Röthlisberger, Ernst, PA., Urheberrecht, Prof., Sekr. d. internat. Bureaus f. geist. Eigent. Bern, Nischenweg 3. (Burgdorf 20/11 58.) **V:** La statist. intern. des œuvres littéraires 93; El Dorado, Reise- u. Kulturbilder aus d. südamerik. Colnmbien 98; Geist. Eigentum u. geist. Produkt. in der Schweiz 98; Der interne u. der internat. Schutz d. Urheberrechts 01, 2. A. 04; Gesetze über d. Urheberrecht in allen Ländern nebst den darauf bezügl. internat. Verträgen, 2. A. 02; Südamerikan. Streitfragen 04.

Rothstein, Johann Wilh., †, D., Dr. phil., ao. UP. Halle. (Puhl, Rheinprov. 19/3 53.) **V:** De chronographo Arabe anon. 77; Bundesbuch u. d. religionsgesch. Entwickelg Israels I 88; Hohe Lied 93; Der Gottesglaube im alten Israel u. die religionsgeschichtl. Kritik 00; Bilder aus der Gesch. d. alten Bundes, I: Der Mensch u. der Prophet Moses 01; Die Genealogie d. Königs Jojachim u. s. Nachkommen in geschichtl. Beleuchtung (1. Chron. 3, 17 ff.) nebst Anhg: E. übersehenes Zeugnis f. d. messian. Auffassung d. „Knechts Jahwes" 02. **Ue:** Smith, A. T. 94; Driver, Einleitg in die Lit. d. A. T. 96. ()

Rottenbacher, Friedr., Nov., /, Kritik, Red. d. „Tagespost". Graz I, Kaiserfeldg. 29. (ebda 1/5 42.) **V:** Frauen-Streik, Lsp. 91; Narrenburg, Kom. 99; D. Neue Zeit, Lsp. 02; D. Ahnenprobe, Lsp. 03; Prinzeß Lola, Lsp. 04.

?Rottenberg, Heinr. (Pf. Grebnettor), CC., ⚙, ♆, Nov., Jurist. Wiener Neustadt u. Wien XVIII, Gürtel 53. (Lemberg 13/3 80.) **V:** Lumpen u. Fetzen, G. 98, 2. A. 99; Gesch. auf d. Schaume d. Meeres 00; Demosthenes, Dr. 01; Literaturbriefe 01; Ein neues Reich, Dr. 01; Fräul. Leutnant, Schw. 02; D. Venusfest, Schw. 02.

Rottenburg, s. Baumann-Rottenburg.

Röttger, Karl, ASV., ♆, Nov., Lehr. Lübbecke, Westf., Niedernstr. 91. (ebda 23/12 77.) **V:** Glück u. Anderes 02.

Rottmanner, P. Odilo, (k.), †, Patristik, D., OSB., Stiftsbibl. München, Karlstr. 34. (Landsberg a. Lech 21/11 41.) **V:** Augustinismus 92; Pred. u. Anspr. I 93, 2. A. 04, II 02; Orate, Gebetb. 03.

Rottok, Ernst, ⚓, Hydrographie, marit. Meteorol., Korvettenkapitän, GAdmiralitätsR. im Reichs-Marineamt. Berlin-Friedenau, Feurigstr. 5. (Eutin 18/4 51.) **V:** Deviationstheorie u. ihre Anwendg in d. Praxis 81; Beruhigung der Wellen dch Öl 88; D. Forschungsreise S. M. S. „Gazelle" I/II, red. III—V. **Red:** Annalen d. Hydrographie u. marit. Meteorologie 84 bis 91; Lehrb. der Navigation 01.

Rotus, Johs., s. Schumacher, Hubert.

Roux, Wilh., ☙, Entwickelgsmechanik, Dr. med., o. UP., GMedR. Halle a. S., Reichardtstr. 20. (Jena 9/6 50.) **V:** Kampf

d. Teile im Organismus 81; Über d. Zeit d. Bestimmung d. Hauptrichtgn d. Froschembryo 83; Über die Bedeutung der Kernteilungsfiguren 83; Entwickelgsmechanik, e. anatom. Wissensch. d. Zukunft 90; Ges. Abhandlgn über Entwickelgsmechanik der Organismen 95 II; Programm u. Forschgsmethoden der Entwickelungsmechanik 97; Die Entwickelgsmechanik, ein neuer Zweig der biologisch. Wissensch. 04. H: Archiv f. Entwickelgsmechanik d. Organismen XVIII

Rowe, Ernst, Bibliographie, Berliner ♛, Dr. phil., Reichstags-Bibliothekar. Charlottenburg, Goethestr. 65. (Stettin 25/8 63.) *

Röwen, Julius, s. Kuschar, Rud.

Roy, Berthold, s. Roi, Berthold.

Rozwadowski, Jan v., Dr. phil., Prof. Krakau, Studencka 8. V: Wortbildung u. Wortbedeutung 04. (*)

Rübel, Karl, ♛, Dr. phil. Dortmund, Stadtarchiv. V: Die Franken, ihr Eroberungs- u. Siedlungssystem im deutschen Volkslande 04. (*)

Ruben, Ernst, ASV., Skizze, Kritik, vergleichende Rechtswissenschaft u. Rechtsphilosophie. Berlin NW 52, Spenerstr. 32. (ebda 21/9 80.) *

Ruben, Frau Regina, BJ & SV., Ue: H., einzig autor. Übersetzerin Hermann Heijermans jr. Hamburg, Rutschbahn 5 III. (Bad Oeynhausen 30/7 59.)

Rübenkamp, Wilhelm, Volksschullehr. Crefeld, Steckendorferstr. 68. (Goch 14/11 61.) V: Gesch. d. preuß. Staates 94, 2. A. 95; Tabellar. Übers. der preuß. Gesch. 98; Ideengang u. Grundgedanke liter. Musterstücke 98; Wie sind die Kinder einer Klasse auf einen einheitl. Standpunkt zu bringen? 00; Präparation u. Lehrstunde 00; Vaterl. Gesch. f. die Oberstufe 01, 2. A. 03; dto. f. die Mittelstufe 01, 2. A. 03; 1200 franz. Sprichwörter nebst Verdeutschung u. Erklärung 03.

Rübenstein, Alfred (Pf. f. /: T. Rauerfall, s. ⊙: Alfred Steinis), k. u. k. Hauptm. Kaschau, Ung., Csatorna utcza 4. (Habern, Böhm. 12/5 59.) V: Das Kaiserlied 98; Notlüge, Dr. 03; Artilleriefeuer, Lsp. 04; Unser Nenel 04. *

Rueber, Carl Edl. v., ⚒, ⚖, Dr. jur., Konzeptsbeamt. im k. k. Handelsminist. Wien XVIII, Exnerg. 3. (13/7 47.) V: D. Verwaltungsgesetzgebung nebst der Praxis der Zentralstellen des RG., des V.G.H. u. des O.G.H. 80/85 nebst Suppl. bis 89; D. Polizei einst u. jetzt 83; Musikal. Automat ein musiktheoretischer Behelf, 2. A. 96. ()

Rübezahl, F. H., s. Ascher, Frz. Hil.

Rübezahl, Kuno, s. Seyther, Wilhelm.

Rubiner, Wilh. (Pf. Gerhard Stein), Ethnogr., Naturwiss., Nov, /. Berlin SW, Alte Jakobstr. 137. V: Geogr. Entdeckgsreise in alter u. neuer Zeit 83; Kronprinz in Spanien 84; Dunkle Mächte, R. 85; Afrikareisende, R. 85; Erdkunde 87; Abenteuer in d. deutsch. Kolonien 87; Reise um die Welt 89; Jahrb. d. prakt. Lebens 95, 96; Der Nordostseekanal 05; D. neue Welt 95; Ganz Berlin 96; Ein sonderbarer Fall, R. 01; Novellen 02. ()

Rubner, Max, Physiologie, Hygiene, Dr. med., o. UP. GMedR., Dir. d. hygien. Inst. Berlin W, Kurfürstenstr. 99 a III. (München 2/6 54.) V: Lehrbuch d. Hygiene 89/90, 7. A. 02; Gesetze des Energieverbrauches bei der Ernährung 02.

Rübsam, Jos., ♛, Verkehrs♛, Dr. phil., fürstl. Taxisscher Archiv R. u. Hofbiblioth. Regensburg, Dechbettenerstr. 26. (Fulda 24/12 54.) V: Kirchen- u. staatsrechtl. Stellung der Abtei Fulda 79; Heinrich V. von Weilnau 81; Abt von Fulda als Erzkanzler der Kaiserin 83; Fuldaer Chronik des Apollo v. Vilbel 89; J. B. v. Taxis 89; Z. Gesch. d. internat. Postwesens im 16. u. 17. Jahrh. 92; Z. Gesch. des Verkehrs im Elsaß u. in Lothring. 93; Stammtafeln u. Stammbaum d. Fürstenhauses Thurn u. Taxis 95; Giubileo Thurn e Taxis (mit Figini) 99.

Rücker, August (Pf. A. R. v. Schwaben), ♆, Komposition geistl. Volkslied., Predig. d. Bisch. Methodistenkirche. Pforzheim, Altstädter Kirchenweg 8. (Frankenbach, Württ. 8/12 71.) V: Im höhern Chor 98; Johannes Brenz, d. Reformator Württembergs 99; Soli Deo gloria 01; Vom Kreuz zum Thron 03; Zu Gott empor I u. II 04.

Rücker, Fritz (Pf. Fritz vom Berg), ASV., Jagd, ♆, /, ⚖, ♈, ♣, ⚙, Jagdmaler. Dessau, Waldhaus. (Weidelbach 1/7 67.)

Rücker, Julius, 🖹, Hauptlehrer emer. Breslau, Adalbertstr. 27 I. (20/9 39.) V: Handbuch f. den Unterr. in Gesch. u. Erdkde 2c. 83, 4. A. 92; Naturlehre 85; Deutsche Spr. u. Rechnen 85; Unterr. nicht vollsinniger Kinder, 2. A. 85; Heimatkde sämtl. Kreise Schlesiens, 3./6. A. 04. H: Schulkal. f. 70; Deutsch. Taschenb. f. 76 ff.; Prüfungsbestimmungen für preuß. Präparanden, Seminaristen, Volksschullehrer, Mittelschullehrer u. Rektoren 01; Die Mitwirkg d. bürgerl. Gesellschaft bei der Ausführg des preuß. Fürsorge- u. Erziehgsges. 01.

Ruckert, Aloys Jos., (k.), Dialekt♆, Lehrer. Würzburg, Heidingsfeldstr. 23. (Stellberg 13/2 46.) V: Toganachtsveichali, G., 7. A. 83; Lachtäuwli, G., 2. A. 83; Nur gemütli, G. 87; Schlichte Weisen, G. 87; Magister jovialis II; Die Steilschrift 95; Lust. Gesch. aus Franken 94; Rechenb. f. Schulen, 17 Hefte, 3. A. 04; Kurze bibl. Gesch., 20. A. 04; Erläut. zur bibl. Gesch. 98; Gr. bibl. Gesch. 99, 3. A. 00; Kurzweil, Hum. in fränk. Mundart 01; Vorbereitg

fürs Gymn. 02; Sammlung v. Redensarten u. Sprichwörtern in unterfränk. Mundart 03; Illustr. Heimatkunde von Unterfr., 2. A. 04.

Rückert, Carl Chr. Darmstadt, Heidelbergerstr. 19. (ebda 27/6 49.) V: Mit dem Tornister, Feldzugserinn. e. Freiwill. aus 1870 03.

Rückert, Eugen, s. Träumer, Max.

Rückert, Karl Theod., (k.), D., o. UP. Freiburg i. B. (Beckstein a. T. 2/2 40.) V: D. Religion v. apologet. Standpunkt 74; Nach Palästina u. üb. d. Libanon 81; Nach Nord-Afrika 84; Die Lage des Berges Sion 98. ( ) [Martha.

Ruckh, Lalla, s. Kempner-Hochstädt,

Rückner, Herm., VB., ♿, Nov., Roman, ♆, 𝒻, Kritik, Kaiserl. Marinesekr. Wilhelmshaven a. d. Jade, Kronprinzenstr. 10 b p. (Dittersbach 9/10 68.) V: Matrosengesch. 91; Liebe, N. 96, 2. A. 96; D. alte Ommo u. s. Maat u. a. Seegesch. 96.

Rude, Adolf, ℝ, bes. Methodik, Rekt. Nakel a. d. Netze, Pos. (Schocken 1/5 55.) V: Quellen im Geschichtsunterr. 92; Die bedeutendsten evang. Schulordnungen d. 16. Jahrh. 93; Quellenlesebuch f. d. Gesch.-Unterr. an Volks- u. Mittelsch. 95; Bibliogr. d. Herbart. Pädag. Schule 96; Methodik d. Volksschulunterr. unter bes. Berücks. d. neueren Bestreb.: I Gesinngs- u. Sprachunterr. 03, 2. A. 04; II Mathematisch-naturkundlicher u. technischer Unterricht, 1. u. 2. A. 04.

Rudelli, W., s. Wolff, Rud.

Rudelsberger, Hans (Pf. Hans Moltan), 𝒻, RA., Chefred. d. „High-Life". München, Karlsplatz 17. (8/6 68.) V: Streifzüge durch Nordafrika 02; Frau Magda, Sch. 03.

Rudelsberger, Karl (Pf. Rudolf Berger), ✪, RA. München, Karlsplatz 17. V: Die Scholle, Sch. 04.*

Rüden, F. v., s. Becher-Rüdenhof.

Ruederer, Josef, Nov., ✪, 𝒻. München, Uhlandstr. 4 II. (ebda 15/10 61.) V: Geopfert, N. 92; Ein Verrückter, N. 94; Fahnenweihe, Dr. 94; Tragikomödien, N. 96; Höllischer Spuk 97; Wallfahrer, Maler- u. Mördergesch., N. 99; Auf drehbarer Bühne 01; Morgenröte, Dr. 04.

Rüdiger, Alwis, s. Orliczek, A. R.

Rüdiger, Eduard (Pf. Amicus, Wilh. Friedrich, Ernst v. Gebra), ♆, 𝒻, 𝒻, Privatgel. Darmstadt, Kranichsteinerstr. 87, Villa Fölsing. (Erfurt 22/11 50.) ( )

Rüdiger, Frau Pastor Minna, geb. Waack, ♛, christl. Romane. Lübeck, Charlottenstr. 11. (ebda 5/4 41.) V: Waldtraut 90/96, 10. A. 01; Ritter von der Hopfenburg 91/94, 4. A. 00; Frau des Ratmannen 92/95, n. A. 98; Barbara 93/94, n. A. 98; In der Dämmergsstunde 93/94; Treue um Treue 94; Er suchet das Verlorene 94; Antworten auf Ungefragtes 94; Lust und Leid der Kinderzeit 94; Um d. Glaubens willen 93; Habermanns Pflegesohn 95, 2. A. 00; Aus Großmutters Schatzkästchen 95; Gott mit dir, G. 95; Himmelsschlüssel, Erz. 94/02 XXXIX; Ehen werden im Himmel geschlossen; Gloria in excelsis 96; Auf rechter Straße, Erz. 97, 3. A. 02; Treue Minne 98; A. freien Reichsstädten 98; Heckenrosen 98; An Gottes Hand 99; Nov. 99; Lasset uns ihn lieben 00; Durch tiefe Wasser, N. 01; Nov. I 99, II 01; Ernsthafte Gesch. 01; Gott befohlen 01; Auf Umwegen, N. 02; Unvergessenes, Erinnergsblätter 03; Frau Dämmerung, N. 03; Aus Stadt u. Land 05.

Rudio, Ferdin., ⅄, Dr. phil., ThSchP., Hrsg. d. „Vierteljahrsschrift d. naturforsch. Ges." Zürich, Feldeggstr. 64. (Wiesbaden 2/8 56.) V: L. Euler 84; Elemente d. analyt. Geometrie d. Ebene (m. Prof. Ganter) 88, 5. A. 03, dto d. Raumes 91, 3. A. 01; Archimedes, Huygens, Lambert, Legendre, vier Abhandl. üb. d. Kreismessg mit einer Übersicht üb. d. Gesch. d. Problems v. d. Quadratur d. Zirkels 92; Über den Anteil d. mathem. Wiss. an d. Kultur d. Renaiss. 92; Erinnerung an M. A. Stern 94; Direktoren u. ehem. Prof. der eidgen. polytechn. Schule 94; Die naturforsch. Ges. in Zürich 1746 bis 1896 96; Zum 80. Geburtstag v. Fr. Beust 97.

Rudisch, P. Ludolf, (k.), ✝, reg. Prämonstr. Chorherr v. Geras, Pfr. Bluman a. d. Wild, NÖstr. (Stangendorf 11/10 67.) V: Der Jungfrauenbund 01; D. Weg ins Kloster 01; Der marianische Wallfahrer 03; Die Wunderdoktorin 03.

Rudloff, Erich (Pf. Ludwig Erloff) ♆, 𝒻, Lehrer. Nieder-Schönhausen bei Berlin, Treskowstr. (Berlin 3/12 74.)

Rudolf, B., s. Bunge, Rud.

Rudolf, Franz, ♆, Bürgerschuldirekt., Red. v. „Österr. Deutsche Jugend" u. d. „Deutsch. Jugend", „Jugendschatz". Reichenberg, Böhm. (Ringelshain 51.)

Rudolf, M., s. Zimmermann, Rudolf.

Rudolph, E., Dr. phil., Doz., Prof. Straßburg i. E. V: Heimatkunde von Elsaß-Lothr. 95, 2. A. 00.

Rudolphi, Max, exakte Naturwiss., Dr. phil., ThSchDoz., Hrsg. und Red. des „Physikal.-chem. Zentralblatt". Darmstadt, Gervinusstr. 28. (Stendal 29/12 71.) V: Allg. u. physik. Chemie 98, 2. A. 00, 2. Abdr. 03; Einführg i. d. physik. Praktikum 00; Bedeutg d. physik. Chemie f. d. Schulunterricht 00; Molekularrefraktion fester Körper in Lösungen 00. ( )

Rüdt, Phil. August, ⁂, ✝, ♛, Publizist., Dr. phil., Sprecher d. Freirelig. Gemeinde. München. (Mannheim.) ( )

Rüf, Edwin, VDM., 𝒻, Ue: Fl., Red.

d. „Clever Kreisblatt". Cleve. (Dornbirn, Vorarlberg 21/3 82.)

Rügen, Ernst, s. Perl, Ernst P. S.

Rüger, Max, Schriftleiter u. Verleger der „Zeitschrift für Orientforschung: Anatole". Bad Freienwalde a./Oder, Gesundbrunnenstr. 20. (Berlin 1/3 67.) *

Ruhemann, Alfred, BP., Politik, Krit., Nov., /, Lit. u. Kunst, , **Ue:** EFI, Generaldir. d. Kgl. Ges. der Freunde der belg. Kunst. Brüssel, 34 rue de Comines. (Berlin 3/12 56.) **B:** J. Wolff; B. v. Scheffel 86; Tagebuch ein. Dolmetschers in China 86; Boulanger 87; Sedan 88; Sage vom Ewigen Juden in Italien 95; Roma 95/96; D. neue Rom 99; D. Pontinischen Sümpfe 99; Sardinien 01. ()

Rühl, Albert, Dr. phil., Bürgermeister a. D. Breslau, Moritzstr. 13. **B:** Zur Reform d. Armengesetzgebg; Reichsgesetz über den Unterstützungswohnsitz vom 6. Juni 1870, Kommentar 91; Entwürfe zu Klagen, Klagebeantwortgn u. Berufungsschriften in Unterstützungswohnsitzstreitigkeiten nebst Anleitg z. Behandlg v. Unterstützungswohnsitz- u. Landarmensachen 91, 6. A. 99; Kommentar z. Personenstandsgesetz v. 6. Febr. 1875 in d. v. 1/1 00 an gelt. Fassung 90, 6. A. 03.

Rühl, Franz, , , Dr. phil., o. UP., russ. St.R., Rektor der Univ. Königsberg, Pr., Königstr. 39. (Hanau 26/10 45.) **B:** Quellen Plutarchs im Leben d. Kimon 67; Verbreitg d. Justinus im MAlter 71; Textesquellen d. Justinus 72; M. Juniani Justini epitome historiarum Philippicarum Pompei Trogi ex recensione 86; Eutropi breviarium ab urbe condita recognovit 87; Einzelheiten z. Gymn.-Reform 90; F. Gregorovius 91; Staat d. Athener u. kein Ende 92; Chronologie d. MAlt. u. der Neuzeit 97. **H:** A. Schmidt, griech. Chronol. 88; Gutschmid, Kl. Schriften 89/94 V; Briefwechsel von Th. v. Schön mit G. H. Pertz u. J. G. Droysen 96; Briefe u. Aktenstücke a. d. Nachlaß von F. A. v. Stägemann 99/02 III; Briefe von F. A. v. Stägemann an K. E. Oelsner 01; Aus der Franzosenzeit 04.

Rühl, Hugo, Turnen, Dr. phil., Prof., Stadtschulrat. Stettin, Friedrich Karlstr. 33. (Anklam 10/10.) **B:** Gesch. d. Leibesübungen in Stettin 87, Nachtrag 97; Entwicklungsgesch. d. Turnens 94, 3. A. 02; (mit Dr. Götz) Anleitung zur Errichtung deutsch. Turnhallen 97; Deutsche Turner in Wort u. Bild 01; Handb. der deutschen Turnerschaft, 7. A. 04.

Ruhland, Max, Archäologie, Dr. phil., ObLehr. Bonn a. Rh., Argelanderstr. 46. (Cöln 10/4 68.) **B:** D. eleusinischen Göttinnen; D. eleusin. Göttinnen, Entwicklung ihrer Typen in der attischen Plastik 01.

Rühle, Otto, , /, Kritik, , Red. des „Volksblatt". Harburg a. E. (Groß-Voigtsberg 23/10 74.) **B:** Der erste Strauß, G. 95, 2. A. 96; Aus jungen Tagen 96; 6 Jahre in einem sächs. Lehrerseminare 96 III, 3. A.; D. Geschichte d. Nordpolfahrten 97; Die Schundliteratur u. ihre Bekämpfg 97; Die Volksschule, wie sie ist und wie sie sein soll 03 II. ()

Ruhmer, Ernst, , Elektrophysiker. Berlin, Friedrichstr. 248. (ebda 15/12 78.) **B:** Neuere elektrophysikal. Erscheinungen 02; Neuere Telegraphenapparate 02; D. Selen u. seine Bedeutg für d. Elektrotechnik mit besond. Berücksichtigg d. drahtlosen Telephonie 03; Konstruktion, Bau u. Betrieb von Funkeninduktoren u. deren Anwendg mit besond. Berücksichtigg der Röntgenstrahlentechnik 03; Radium u. a. radioaktive Substanzen 04.

Ruland, Ludwig, (k.), , Milit.-Geistl. Mainz, Boppstr 60. (München 16/9 73.) **B:** Gesch. der kirchl. Leichenfeier, gekr. Preisschr. 01. ()

Ruland, Wilh., Dr. phil., Leipzig, Rhodestr. 37. (Bonn 15/10 69.) **B:** Adler u. Doppelaar, Dchtg 91; Des Herzens Wellenschlag, N. 92; Pro Patria, Dchtg 93; Max v. Mexiko, Dchtg 93; Rheinisches Sagenbuch 94, 2. A. 97; Légendes du Rhin 94; Himmel und Erde, Dchtgn (m. L. Kiesgen) 94; Annchen von Godesberg, Dchtg 95, 4. A. 04; Riviera-Skizzen 95; Der Mönch von St. Georgenberg, Dr. 96; Kleists Amphitryon, Studie 96; Friedhofrosen, G. 97; Der Konkurrent, L. 98; Saul, D. 99; Athalia, Dr, 00; Zwölf Marienſagen 01; Joseph, Dr. 03; Kreuth, ein bayr. Hochlandjuwel 04.

Rullmann, Wilh., , Roman, /, Chefred. d. „Tagespost". Graz, Wastlerg. 9. (Bieber 10/12 41.) **B:** Gesch. d. deutsch-franz. Kriegs 71; Heimkehr d. Vermißten 71; Aus d. Elsaß 72; V. Gensersee 73; M. Bianca, Sch. 81; D. Geschiedenen, Sch. 82; Seltsame Gesch. 91; Land u. Freiheit 93.

Rumbauer, Frl. Martha, DSch., Nov., /, **Ue:** I. Berlin W, Courbièrestr. 9. (ebda 22/10 62.) **B:** Von d. Ufern d. Ganges, L. 81; Röm. Mosaik 83, 4. A. 91; Fünf Jahre in Ostafrika 87; Unter d. Nordlicht, N. 88, 3. A. 91: In der Sternenbannerrepublik 00, 2. A. 02.

Rümelin-Oesterlen, Frau Natalie v., Kritik, Frauenfrage u. Frauenarb., **Ue:** EFIS. Stuttgart, Kernerstr. 28. (ebd.) ()

Rümly-Müller, Frau Mathilde (Ps. Peter Rümly), VB., DSch., Jugendnov., Roman. Berlin W, Kurfürstenstr. 56. (Magdeburg 7/6 37.) **B:** Sohn des Hauses 90; Schüssel u. Topf 93; Tochter d. Justizrats 93; Mißverständnisse 95; Freunde 96; Waisenknab 96; Bellina 98; Leidenschaft.

98; Die Nonnenmühle 01; Die schweren Jahre Preußens 03. ()

Rummel, Walther Frhr. v., /, ⊙, RA. München, Wittelsbacherpl. 3 II. (Nürnberg 15/4 73. **W**: Glücksmärchen, D. 00; Simplizissimus, Dr. 01; D. Hofpoet, Lsp. 02.

Rumpelt, Alex., Nov., Roman, Länder- und Völkerkde, **Ue**: I, Dr. jur. Langebrück i. S., Albertstr. 3. (Radeberg i. S. 26/5 64.) **W**: Gretchen Pech, R. 94; Sizilien und die Sizilianer 02.

Rumpelt, Anselm (Pf. Alexis Aar). ♆, Dr. jur., GRegR. Dresden. (10/2 53.) **W**: Irrlichter, G. 78; Unfall- u. Krankenverf. f. Land- u. Forstwirtschaft im Kgr. Sachsen 88; Die Inval.- u Altersversichg, 2. A. 91; Krankenverf. d. Arbeiter 92; Allg. Baugesetz f. d. Kgr. Sachsen, 3. A. 04; Sächs. Ärzteordnung 04.

Rumpf, Konrad, DÖSchG., Dr. phil., Red. d. „Deutsch. Ztg.". Wien VIII. Buchfeldg. 6.

Runge, Georg, s. Brinkmann, Geo.

Runge, Hermann, ♛, Dr. phil., U.-Bibliothekar. Greifswald, Roßmarkt 9. (Bad Essen 14/9 63.) **W**: Courtilz d. Sandras u. die Anfänge d. Mercure hist. et polit. 87; Gesch. des Osnabrücker Buchdrucks I 93.

Runge, Hermann, ♆, Nov., Assistenzarzt im Inf.-Reg. 60. Weißenburg i. Els., Garnisonlazarett. (Hamm 11/176.) **W**: Vanitatum vanitas 98.

Runge, Max, Gynäkologie, Dr. med., o. UP. Göttingen, Kirchweg 5. (Stettin 21/9 49.) **W**: Krankh. d. 1. Lebenstage 85; Lehrb. d. Geburtshilfe 02; Lehrb. der Gynäkologie 02.

Runge, Otto, BP., ChefR. d. „Nordd. Allg. Zeitung". Berlin-Schöneberg, Wielandstr. 20. (10/6 64.) ()

Runkel, Ferd., BP., Lit. ♛, /, Ψ, ♛, ⚔, Kritik, Übersetzgn, Dr. phil., Chefred. d. „Rostocker Anz.". Rostock, Wismarsche Str. 5. (Hanau 23/12 67.) **W**: Aus schwerer Zeit, Festsp. 86; Georgios Bizyenos 89; Nora, R. 90; Raphael Goldschmidt, R. 95; Wer? R. 95; Markiert. Feind, Lsp. 95; Überholt, R. 97; Fröschweiler, Sch. (mit H. v. Wentzel) 99; Schwankende Liebe, R. 00; Die neunte Kompagnie, R. 00; Prinz Johann 01; Um spätes Glück, R. 02; Pelikan im Wappen, R. 03; Doktor Clodius, Dr. 03; Cüstrin, R. 04; Va banque, R. 05.

Runze, Georg, ⁂, ✝, ♆, D. Dr. phil., ao. UP. Groß-Lichterfelde, Geibelstr. 6. (Woltersdorf 13/2 52.) **W**: Schleiermachers Glaubenslehre 77; Ontolog. Gottesbeweis 81; Grundriß d. ev. Glaubens- [u. Sitten-] lehre 83/84 II; Studien zur vergl. Religionswiss. I: Sprache u. Religion 89, II: Psychologie d. Unsterblichkeitsglaubens 94, III: Doppelsinn d. Jonâzeichens 97; Prakt. Ethik 91; Die akad. Laufbahn u. ihre ökon. Regelung, 1. u. 2. A. 95 (anon.); F. Nietzsche als Theologe u. als Antichrist 96; Katechismus d. Dogmatik 97; Religionsphilosophie 01; Metaphysik 05. **H**: Deter, Geschichte d. Philos., 7. A. 01.

Runze, Max, ⁂, Balladenforschg, Musik, ♆, ⚔, /, Dr. phil., Prediger, Dozent der Humboldt-Akademie. Berlin NW, Thomasiusstr. 22. (Woltersdorf 8/8 49.) **W**: Kants Kritik an Humes Skeptizismus 80; Kants Bedeutung 81; C. Loewe 84; Schriften zur Balladenforschg u. Charakteristik Loewes 85/88 (daraus einzeln: L. redivivus 88); Hegel u. F. v. Baader 92; L. Giesebrecht und C. Loewe 94; Schlichte Blätter 94; Weihnachtsmärchen und Legenden 95; Beim Königsregt. 70/71 96; Friedrich der Heldenkaiser 98; Goethe u. Loewe 01; D. musikal. Legende 02; Handbüchl. der Religionslehre 02; Schwalbenschicksale 03; C. Loewe 04; Hellmuth v. Ziemietzky, ein Helden- u. Soldatenbild 04. **H**: Loewes hebr. Gesänge 82; Arien aus ungedr. Opern u. Orat. C. Loewes 92 III; C. Loewe, Hohenzollernalb. 98 II; Ges. Ausg. der Balladen, Legenden, Gesänge C. Loewes 99/04 XVII.

Runze, Wilhelm (Pf. M. Nicolaus), ASV., /, Inh. e. Lit.-Bureau, Red. des „Veteran". Leipzig-Gohlis. (Jahnsfelde 14/1 39.) **W**: Zeitgedichte 82; Patriot. Gedenktage 88; Jeder Mann u. jed. Groschen, P. 90; D. kl. Patriot 91; Stoffe u. Entwürfe 2c. 91/94; Zollernruhm 2c. 92; Reden 2c. 91/95 III; 25 Kinderlieder 93; Gustav Adolf 94; Deutschlands große Zeit 1870/71 95; Bes. Kennzeichen, Vaudeville 95; Ali der Boy 99; Silentium! akadem. Bierreden 98; Am Grabe 99; Reden bei festl. Gelegenheit. 99, 4. A. 03; Stille Nacht, heilige Nacht 99; Elternabende, Ansprachen 00, 3. A. 03.

Rupertsberger, Matthias, Naturwiss., Pfr. Ebelsberg, ObÖsterr. (Feuerbach 29/3 43.) **W**: Biologie d. Käfer Europ. 80; Die biolog. Liter. über diese 94.

Ruppel, Willy, Polit., ✉, /, Korresp. der „Frankfurter Ztg,". Bern, Monbijonstr. 67. (Buchholz b. Cobl. 9/9 74.)

Ruppin, Arthur, Sozialwissenschaft, Dr. phil., Jurist im preuß. Staatsdienst. Magdeburg, Kaiserstr. (1/3 76.) **W**: Die Wertlehre Thünens und die Grenznutzentheorie 02; Darwinismus u. Sozialwissenschaft 03; Die Juden der Gegenwart 04. *

Rupprecht, Eduard, ✝, D., KirchenR., Pfarr. Sausenhofen, Mittelfrank. (Azendorf, ObFr. 2/3 37.) **W**: Was ist Wahrheit 74—77 III, 2. A. 79; D. Anschauung Wellhausens vom Pentateuch 93; Das Ende des Weltlaufes, Einführg in die Neutest. Weissagung 94; Pseudodaniel u. Pseudojesaja 94; Das Rätsel d. Fünfbuchs Mose,

4 Bde, 94—97; Die Kritik nach ihrem Recht u. Unrecht 97; Handbuch der Einleitung in das Alte Testament 98; Erklärte deutsche Volksbibel, illustr. 00: Das Christentum von D. Ad. Harnack 01. ()

Ruepprecht, Christ., Kultur♛, Bibliothekwiss., Dr. phil., Sekretär der UBibl. München, Arcisstr 46 III r. (ebda 31/8 58.) **V**: Herzog Albrecht V v. Bayern 83; Der Mensch u. s. Wohnung 85; Biblioth. Handb. f. kunstgewerbl. Schulen (Museen) 89; Münchens Bibliothek. 90; Über Inkunabeln 91; Die Büchersammlgen d. Univ. München 92; München 98. **H**: Die Information des Kurfürsten Maximilian I von Bayern f. s. Gemahlin 95.

Ruprecht, Wilh., ✉, Dr. d. Staatswiss., Vrlgsb. Göttingen, Herzberger Chaussee 49. (ebda 6/6 58.) **V**: Erbpacht 82; Wohnungen d. arbeit. Klassen i. London 84; Ladenpreis im deutsch. Buchh. 89; Weg zur Erhaltg d. Provinzialsortiments 89; Gesunde Wohnungen 95. **Ue**: White, Neudeutschld. ()

Rusche, Nicolas, s. Ochsenius, Carl.

Ruseler, Georg, LB., ⚲, ♆, Satire, Lehrer. Oldenburg i. Gr., Werbachstr. 2. (Obenstrohe 11/1 66.) **V**: D. Stedinger, Tr. 90, 4. A. 91; Dathans Zweifel, Tr. 91; In Hölle und Schattenreich, sit. Sat. 91; M. Servet, Tr. 92; König Konradin, Tr. 93; A. Günther, Lsp. 95; Ged. 95; Gudrun, Sch. 97; Der Wunderborn, niedersächs.-fries. Balladen 04.

Rueß, Ferd., tironische Noten u. griech. Tachygraphie, Dr. phil., GP. München, Steinsdorfstr. 6 III. (Augsburg 39/5 53.) **V**: Tachygraphie d. Römer 79; Griech. Tachygraphie 82; „L" u. d. Durchschneidung in den tironischen Noten 83; Tironische Endungen 89; Gabelsberger u. die tironischen Noten 91; Ausführl. stenogr. Wörterbuch nach Gabelsbergers System 96, 2. A. 03; Gesch. d. Gabelsberger Stenogr.-Zentralvereins in München von 1849—98 99; Stenogr. Handwörterbuch nach Gabelsb. System 00; Lehrb. der Stenographie nach dem System Gabelsbergers 04.

Russak, Hugo, Kritik, /, ⚲, Dr. jur. utr. Berlin W, Viktoria Luise-Platz 9. (ebda 23/8 58.) **V**: Archidiakonat im MA. 82; Loge Nr. 2, Schw. 88.

Rüst, Edela, s. Reichel, Emma.

Rusticus, s. Bauer, Max.

Rustige, C., Major a. D. Wangen i. Allg., Württbg, Lindauerstr. 438. (Mainz 3/11 44.) **V**: Bunte Blätter, Reisebeschr. 88; Aus Garnison u. Manöver, N. 90; Graf Lunara, N. 93; Waren einst zwei edle Polen, N. 94; Memoiren eines Schwadronbockes, Hum. 94; D. Leutnants erste Liebe, N. 96; Max u. Moritz, H. 96; Dr. Diogenes, H. 96.

Rutari, A., s. Levi, Arth.

Ruete, Edmund, metrische Übersetzgn aus d. Engl., Dr. phil., ObLehr. Bremen, Rutenstr. 27. (ebda 1/10 58.) **V**: Die Korrespondenz Ciceros 44 u. 43 83. **Ue**: R. Burns, G. 90; R. Browning, ausgew. G. 91, Der Handschuh u. a. G. 97.

Rutenberg, E., s. Fischer, Betti.

Ruth, Alca, s. Lambrecht, Nanny.

Ruth, M. v., s. Schönberg-Reichstädt.

Rüthning, Gustav, ♛, ⚉, Dr. phil., Ob.-Realsch. Prof. Oldenburg i. Gr., Auguststr. 41. (Havelberg 2/1 54.) **V**: D. Festungskrieg und die Schlachten im deutsch. Reiche vom 10. bis zur Mitte des 13. Jahrh. 80; Tilly in Oldenburg und Mansfelds Abzug aus Ostfriesland 90; Landeskde des Großherzogtums Oldenburg 93, 2. A. 01; Der ortsgesch. Teil i. P. Kollmann, statist. Beschreibg d. Gemeinden des Herzogt. Oldenburg 97; Wandkarte d. Herzogt. Oldenburg 01; Gesch. d. Oldenburg. Post 02; Jahresbericht des Oldenburg. Ver. f. Altertumskunde u. Landesgeschichte.

Rüthning, Paul, ♆, /. Hamburg, An der Moorweide 3. (Havelberg 12/10 76.) **V**: Vergangenheiten, G. 96.

Ruths, Christoph, Psychol., Dr. phil. Darmstadt, Steinstr. 29. (Rentsch 20/12 51.) **V**: Ind. Unters. üb. d. Fundamentalgesetze d. psych. Phänomene 97; Einl. experim. Untersuch. üb. Musikphantome 2c.

Rutra, s. Pleißner, Artur.

Rüttenauer, Benno, Epik, ♆, Nov., Roman, /, Kunst♛, Dr. phil. München, Frundsbergstr. 23. (Wittstadt 2/2 55.) **V**: Z. Vorgesch. d. Kritizismus u. Idealismus, Ess. 82; Siebenschön, M. 85; Sommerfarben, N. 89; D. kleine Volland, Legenden 91; Unmod. Geschichten, N. 94, 2. A. 01; Zeitiges u. Streitiges, Essays 95; Heilige, N. 95, 2. A. 01; Zwei Rassen, N. 98; Maler-Poeten, Essay 99; Walpurgisnächte, N. 00 Symbolische Kunst, Ess. 00; D. neue Troubadour, N. 01; Studienfahrten 02; Kunst u. Handwerk, Ess. 02; Larissa, N. 03; Der Kampf um den Stil, Ess. 05. **H**: u. **Ue**: Aphorismen a. Stendhal 01, II 04.

Rutthofer, Frau Louise (Pf. Louis von Rodenegg), (k.), DÖSchG., ♆, Nov. 2c., Landesratsgattin. Innsbruck, Müllerstr. 30. (ebda 7/11 66.)

Ruetz, Alfred, Politik, ✉, Kunstkritik, **Ue**: R, Dr. rer. politic., 2. Red. d. „Rigaschen Rundschau". Riga, Domplatz 11/13. (Dorpat 9/3 76.) **V**: Zur Gesch. der russ. Valutareform 99.

Ruetz, Rich., Polit., /, **Ue**: R, Chefred. d. „Rigaschen Rundschau". Riga, Domplatz 11/13. (ebda 10.22/3 50.)

Ruville, Matthias v., ♆, Nov., Skizz., Gelegenheitsdichtgn. Berlin W, Pallasstr. 4 I. (Lübbenau 28/1 59.) **V**: Erinnerungsblüten 00.

Rüxleben, Baronin Bally v., geb. v. Wolden (Pf. Hans Carmer), ✠, Nov. Berlin-Wilmersdorf, Wilhelmsaue 16. (Grünberg 2/2 64.) **V:** Wilde Blumen, G. 90; Licht u. Schatten, G. 93; Dirk Kluin, E. 95/99 II; Zwei stille Geschichten, N. 97; Jelängerjelieber, G. 97; D. Gundel v. Birkenhof, N. 98; Was d. Liebe vermag, M. 98.

Ruysch, Otto, s. Kemmer, O.

Rypl, Matthias, (k.), slav. ♛, Dr. phil., GP. Krumau, Böhm. (Schwihau 22/12 55.) **V:** Method. Elementarbuch der böhmischen Sprache (m. A. Ritschel) 91; Method. Lehr- u. Übungsb. der böhm. Spr. 97 II, 2. A. 02; Böhm. Schulgramm. f. höh. Kl. 99.

Ryssel, Victor, ✝, altteſt. Exegeſe und orient. Sprach., D., Dr. phil., o. UProf. Zürich-Fluntern, Plattenstr. 32. (Reinsberg i. S. 18/12 49.) **V:** Synonyma d. Wahren u. Guten in den semit. Sprachen 72; De Elohistae Pentateuchici sermone 79; Gregorius Thaumaturgus 80; Textkrit. Wert der syr. Übersetzgn griech. Klassiker 80/81 II; Ein Brief Georgs, Bischofs der Araber an den Presbyter Jesus 83; Unterſuch. üb. d. Textgestalt u. d. Echtheit d. Buches Micha 87; Georgs des Araberbischofs Ged. und Briefe 91. **Neubearb:** Fürst, Hebr. u. chaldäisches Handwörterbuch 76; Bertheau, Kommentar zu Esra, Nehemia und Esther 86; Dillmann, Kommentar z. Exodus u. Leviticus 97. **MitH:** Kautzsch, Die heilige Schrift des A. T. 94, 2. A. 96; derſ., Die Apokryphen u. Pseudepigraphen des A. Teſt. 00.

Rzesacz, Ernſt (Pſ. Carl Ernſt Altena), ✠, Ep., ⚙, Dr. jur. utr., RA. Komotau, Böhm., Pragerstr. 6 I. (ebda 14/4 65.) **V:** Der junge Goldschmied, Dchtg 86, 5. A. 03; Cypreſſenzweige, G., 2. A. 89; Hie allzeit deutsch! Anth. 92, 2. A. 95; Im Sanskra, Dichtg 93; Sylvesternacht, dr. Dichtg 95; Am Wall d. Markomannen, Anth. 97.

Rzesnitzek, Franz, (k.), ✠, Kreisschulinsp., Red. d. „Zweisprachig. Volksschule". Ratibor. (Peiskretscham 6/3 61.) **V:** Kurzer Wegweiſer für den Unterricht in unſ. Volksſchulen mit beſ. Berückſ. zweisprach. Verhältn. 98; Geſchichtl. Lern- u. Wiederholungsſtoff, Ausg. A 00, 3. A. 03; Dasſ. Ausg. B II 98, 3. A. 03; Der gesamte Unterr. auf der Unter-, Mittel- u. Oberſtufe der zweisprach. Volksſch.: I Unterſtufe 01, II Mittelſtufe 02, III Oberſtufe 03.

S.

Saalfeld, Günther Alexander Ernſt Adolf, VB., klaſſ. ♆, Kult. ♛, Lexikogr., Leiter des Werbeamtes im A. D. Sprachvereine, Dr. phil., GObLehr a. D. Berlin-Friedenau, Sponholzſtr. 11 I. (Hamburg 10/4 52.) **V:** Index Graec. vocabulorum in linguam Lat. transl. 74; Griech. Lehnwört. i. Lat. 77; C. Jul. Cäſar; Italograeca, 1. u. 2. H. 82; Küche u. Keller in Altrom; Hellenismus in Latium 83; Haus u. Hof in Rom im Spiegel griech. Kultur 84; Griech. Vokabularium 84; Tensaurus Italograecus 84; Lautgeſetze der griech. Lehnwörter im Lat. 84; Deutſch-lat. Handbüchlein d. Eigennamen a. d. alten, mittl. u. neuen Geogr. 85; Wegweiſer auf d. Gebiet d. Eigennamen 85; Die neue deutſche Rechtſchreibg 85; Aus d. Jugendzeit 88; V. Lotto u. wider dasſ. 88; Sprachreinigendes u. Sprachvereinl. (Splitter u. Balken) 88; Helgoland 90; De Bibliorum Sacrorum Vulgatae Edit. Graecitate 91; Loſe Blätter 95; Katechism. d. Rechtſchreibung 95; Schreib' deutſch! 97; Fremd- u. Verdeutſchungswörterb. 98; Inhaltsverz. d. Veröffentl. d. A. d. Spr.-Vereins 1888 bis 1900, 03. **Bearb:** Müller, Wörterb. b. Ausſpr., 7. A. 87.

Saalfeld, M. E. v., ſ. Eſch, Max.

Saalschütz, Louis, ✠, Dr. phil., ao. UP. Königsberg i. Pr., Tragheimer Pulverſtr. 47. (ebda 1/12 35.) **V:** D. belaſtete Stab 80; Bernoulliſche Zahlen 93.

Saar, Ferdinand v., VB., ✠, ⚙, Nov. Wien-Döbling, Rudolfinerg. 6. (Wien 30/9 33.) **V:** Heinrich IV., D., 2. A. 72; Novellen a. Öſterr. 76; D. beiden De Witt, Tr., 2. A. 81; Ged. 82, 2. A. 87; Tempeſta, Tr. 82; Drei neue Nov. 83; Thaſſilo, Tr. 86; Eine Wohlthat, Dr. 87; Schickſale, N. 89; Frauenbilder, N. 92; Schloß Koſtenitz, N. 93; Wiener Elegien, 1. u. 2. A. 93; Herbſtreigen, 3 Nn. 97; Pincelliade 97; Nov. 97 II; Nachklänge, n. G. u. Nn. 99; Camera Obſcura, N. 01; Hermann u. Dorothea, J. 03.

Saar, Karl, ſ. Claud-Saar, Charles.

Sabarth, Victor, ⚙, ♣, /, Kgl. Forſtmeiſter a. D. u. Red. Hannover, Wieſenſtr. 51. (Ratibor 17/9 50.) **V:** Tiefenthal, Erz. 93; Germanicus, Dr. 94; Ch. Corday, Dr. 94; Des Hauſes Ehre, Dr. 96; Gauganelli, Dr. (überſ. ins E.) 98, 2. A. 03; Vater vergib ihnen, bibl. Dr. 99; Zwei Hohenzollern, Dr. 00; Almanſor, Schw. 01; Berufsfreuden, Schw. 03.

Sabel, E., Oberſtleutn. a. D., Geflügel- u. Kaninchenzucht, Pferdekenntn., **Ue:** F. Trier. (Sobernheim 4/11 24.) **V:** Leitf. d. Pferdekenntnis, 2. A. 77; Anleitung z. Hühnerzucht 79, 2. A. 81; Mittel z. ſchnell. u. wirkſ. Förderung der Geflügelzucht 81; Züchtungslehre 82; Reißerts Katechismus der verbeſſerten Landhühnerzucht 84; Die Wild- u. Hausenten 86; Anweiſung z. Kaninchenzüchtg 91, 3. A. 98; Naturgeſch. u. Anweiſung zur Züchtg v. Perlhuhn, Truthuhn u. Pfau 92, 2. A. 96. **Neubearb:** Pribyls Geflügelzucht, 5. A. 04. **Ue:** Espanet, Züchtung d. Hühner u. Küken 83;

Kaninchenzucht 83.

Sabellicus, s. Groll, Jacques.

Sabene, Cl., s. Baeumker, Clemens.

Saberský, Heinrich, italien. Sprache, **Ue**: I, Dr. phil. Berlin W, Genthinerstr. 28 I. (Grünberg i. Schles. 24/7 47.) **V**: Zur provenzalischen Lautlehre 88; Ein Winter in Ägypten 96; Über einige Namen von Bergen, Tälern, Weilern, Weiden u. Hütten in der Umgebung von Madonna di Campiglia 99; Betonungswörterbuch der italienischen Sprache 00; Italienische Unterrichtsbriefe (Methode Toussaint-Langenscheidt) 04. **Ue**: Capuana, Es war einmal 85.

Sabin, J., s. Silbermann, Jos.

Sach, Aug., Topogr., ♛, Dr. phil., GymnProf. Hadersleben. (Kesdorf 28/1 37.) **V**: H. Brüggemann 65, 2. A. 95; J. Rachel 69; Charakterspiegel in Sage u. Gesch. 75; Carstens Jugend- u. Lehrjahre 81; Deutsche Heimat 85, 2. A. 02; Deutsch. Leben in d. Vergangenh. 90/91 II; Ursprung d. Stadt Hadersleben und das Stadtrecht Herzog Waldemars 1292 92/93; Schleswig-Holst. Heimatkde, 18. A. 99; Geogr. von Schl.-Holstein, 9. A. 04 II; D. Herzogt. Schleswig in ethnogr. u. national. Entwicklg 96/99 II.

Sachau, Eduard, Oriental., Dir. des Seminars f. orient. Sprachen, Dr. phil., o. UP., GRegR. Berlin W, Wormserstr. 12. (Neumünster 20/7 45.) **V**: Gâwaliki Murrab 67; Theodori Mopsuesteni fragmenta Syrica 69; Inedita Syriaca 70; Üb. d. Reste d. syrisch. Übersetzgn klass.-griech. nichtaristotel. Lit. 70; Chronol. oriental. Völker 78/79; Syrisch-röm. Rechtsbuch a. d. 5. Jahrh. 90; Reise in Syrien u. Mesopotamien 83; Alberunis Indien 87, 88; Neuarab. Volkslieder aus Mesopotamien 89; Zur histor. Geogr. v. Nordsyrien 92; Katalog pers. Handschriften 89; Altaramäische Inschrift auf der Statue d. Königs Panammu v. Sam-al 93; Muhammedan. Erbrecht v. Zanzibar u. Ost-Afrika 94; Skizze d. Fellichi-Dialektes v. Mosul 95; Poesie in d. Volkssprache d. Nestorianer 96; Aramäische Inschrift. 96; Muhammedan. Recht 97; Katalog der syrischen Hdschftn d. Kgl. Bibliothek zu Berlin 99 II; Am Euphrat und Tigris, Reisebericht 00; Studien zur ältesten Geschichtsüberlieferung d. Araber 04. **H**: Lehrbüch. d. Oriental. Seminars seit 90; Mitteilgn d. Oriental. Seminars 98; Archiv für d. Studium deutsch. Kolonialsprachen 02; Ibn Saad, Biographien Muhammeds und seiner Gefährten 04; Berlin. Fragment d. Musa Ibn Ukba 04.

Sacher-Masoch, Hulda v., geb. Meister (Hulda Meister), **Ue**: EFISPort. Lindheim b. Büdingen. (Strasburg i. WPr. 17/2 56.) **V**: Italien. Grammatik 84.

Sachisthal, Kurt (Pf. zuweilen Konrad Sagitta), ✓, ⚙, ⁂, **Ue**: EFHS, Inh. des „Technolog. Bureau", Chefred. d. „Asphalt- und Teerindustrie-Ztg.", d. „Marché Universel" u. d. „Universal Market". Berlin-Wilmersdorf, Wilhelmsaue 26. (Magdeburg 4/2 66.) **V**: D. Wagenbau a. d. Berl. Gewerbe-Ausst. (mit G. Mießen) 96; D. Theaterprobe, Lsp. 00; Export-Handb. v. Deutschland 02; Internat. Welthandels-Adreßbuch 04. **Ue**: Monet u. Dardenne, Die Ausrüstung der franz. Binnenschifffahrtshäfen 94; Timonoff, Die Katarakte des Dnjepr 94; Buis, Der neue Pastor, Bürgermeister Säbel 00.

Sachs, Erich, ♆, Nov., Cand. philos. Berlin W, Potsdamerstr. 96 a. (ebda 16/4 82.) **V**: Ein Lebensmorgen, Sk. 99; Worte d. Seele, G. 00.

Sachs, Jacques, ÖF., Nat.-Ökon., Statistik, Chefred. d. Sachsschen Fachblätt.- u. Kalender-Verlages. Wien III/2, Pragerstr. 5. (Cejkovitz 8/11 64.) **V**: Adreßbuch der Holzinteressenten Österr.-Ung. 96/03; D. Unfallverhütg in d. Holzindustrie 00.

Sachs, Joseph, (k.), ⅄, ∩, Dr. phil., GP. Baden-Baden, Langestr. 81. (Freiburg i. B. 7/6 61.) **V**: Lehrb. d. eben. Elementar-Geometr. 90/97 II—VIII; Lehrb. d. projektiv. Geometrie I 00, II 01.

Sachs, Joseph, (k.), Dogmatik, ⁂, D., LycealProf. Regensburg A 243 II. (Kraiburg 17/3 54.) **V**: Metaphysik i. Geiste d. hl. Thomas v. Aquin unter Zugrundelegg d. Vorlesgn von Prof. Schneid-Eichstätt 90, 2. A. 96; D. ewige Dauer der Höllenstrafen 00.

Sachs, Karl, Romanist., Dr., RealGP. a. D. Brandenburg a. H., Annenstr. 10. (Magdeburg 31/3 29.) **V**: Üb. d. Zusammenhang der provenzal. Poesie m. d. üb. mittelalt. Poesie 54; Macaulay, England 60; Grammat. d. engl. Spr. v. Fieber II 61; Scotts Marmion; Sands Petite Fadette; Sand, Mare au diable; Ben Jonson, Sejanus; Voltaire, Mahomet; Le trésor de Pierre de Corbiac; Beiträge z. Kunde altfranz., engl. u. provenzal. Lit. 67; Franz.-deutsch. u. deutsch-franz. Wörterb. 69 II, 14. A. 83, Hand- u. Schulausgabe 89, 3. umgearbeitete A. 00; Über den heut. Stand d. Roman. Dialektforschg 74; Fr. Diez u. d. roman. Philologie 78; Shakespeare-Ausg. m. deutsch. u. engl. Einleitung 83; Suppl. z. Gramm.-Encykl. Wörterb. 96; Schulausgaben von Werken Daudets, Coppées u. a.

Sachse, Alfred Erwin (Pf. Alfred Erwins, Erwin Hoven), PA., ✓, ⌂, Nov., ♆. Dresden, Seestr. 13. (ebda 6/2 75.) **V**: Fata Morgana u. a. Nn. 03; Und was ich sang, G. 04.

Sachse, Dr. Heinr., s. Loewe, Heinr.

Sachse, Johs. Jos., (k.), ▮, ⅄, Kgl. Schulrat. Heiligenstadt, Eichsf. (Brehme

19/9 41.) **W:** Allg. deutsches Rechenbuch 73; Allg. Arithmetik u. Algebra 74; Reformvorschläge 74; Substitutionsmethode 74; Algebra f. Gymnasien 76; D. fünfte merkwürdige Punkt im Dreieck 75; Deutsche Grammatik 75, 85, 99; Deutsch. Orthogr. 76; Mathem. f. deutsch. Lehrerbildgsanstalt. u. Lehrer 78/86 VIII; Gesch. u. Theorie der Erziehungsstrafe 78, 93; Methodik d. Rechnens u. d. Raumlehre 95/99 III; Rechenhefte 86/04 VI; Raumlehre f. Volksschulen 87/99; Rüstzeug des Lehrers im Kampfe d. Schule geg. d. Sozialdem. 91/99; 50 Aufg. aus dem Gebiete d. Kranken-, Unfall- 2c. Versichg 91; Rechenunterr. i. d. Volksschg. 93.

Sachsse, Eugen, D., o. UP., UPrediger, Hrsg. v. „Halte was du hast". Bonn. (Cöln, Rh. 20/8 39.) **W:** Ursprung u. Wesen des Pietismus 84; Evangelische Katechetik 97. ()

Sachsse, Hugo, Staats- u. Kirchenrecht, Lic. theol., Dr. jur. et phil., o. UP. Rostock, St. Georgsstr. 2. (Minden 8/4 51.) **W:** De oeconomia cantici canticorum 75; D. Lehre v. defectus sacramenti 81; E. Ketzergericht 91; Bernardus Guidonis Inquisitor u. die Apostelbrüder 91; Mecklenb. Urkunden u. Daten, Quellen vornehmlich für Staatsgesch. u. Staatsrecht Mecklenburgs 00.

Sack, Eduard, ☗, Red. d. „Frankfurter Zeitg." Frankfurt a. M., Oberweg 108. (Kl. Blandau 31/8 31.) ()

Sadger, Isidor, Lit.-Kritik, Dr. med., Nervenarzt. Wien IX/1, Liechtensteinstr. 15. (Neu-Sandec, Galizien 29/10 67.)

Sadil, Meinrad, (k.), DÖSchG., ✆, Epik, Kapitul. d. Stiftes Schotten, Prof. Wien I, Freyung. 6. (Nebes, Mähren 30/7 64.) **W:** Der Menschensohn, Dr. 97, 2. Tauf. 00; Tantalos, Tr. 00; Otfried, erz. Dchtg 03.

Sagitta, s. Reiswitz, W. Frhr. v.

Sagitta, Konrad, s. Sachistal, Kurt.

Sägmüller, Joh. Bapt., (k.), ✝, D., Dr. phil., o. UP. Tübingen. (Winterreute 24/2 60.) **W:** Die Papstwahlen u. d. Staat. von 1447—1555 90; D. Papstwahlbullen u. d. staatl. Recht der Exklusive 92; Zur Gesch. d. Kardinalates 93; Tätigkeit und Stellg d. Kardinäle bis Papst Bonifaz VIII. 96; Die Entwicklung d. Archipresbyterats u. Dekanats bis z. Ende des Karolingerreichs 98; Lrhrb. d. kath. Kirchenrechts I 00, II 02, III 04.

Sahli, Hermann, innere ✗, Dr. med., o. UP. Bern, Hirschengraben 6. (ebda 23/5 56.) **W:** Topograph. Perkussion im Kindesalter 82; Lehrbuch d. klinisch. Untersuchgsmethoden 94, 4. A. 05 (übers. ins Russ., Ital., Engl. u. Span.).

Sahr, Julius, Germanistik u. neuere Sprachen, Dr. phil., Prof., ObLehr. a. D. am kgl. Sächs. Kadettenkorps. Gohrisch b. Königstein, Elbe. (St. Petersburg 23/8 59.) **W:** Verzeichnis der Shakesp.-Burns-Scott-Carlyle-Ausstellg 88; C. Ferd. Meyer, Jürg Jenatsch 04. **H:** Erckmann-Chatrian, Waterloo 92, 4. A. 03; Taine, Napoleon Bonaparte 97, 3. A. 03; Gutzkow, Zopf u. Schwert (zum Übersetz. ins Franz. bearb.) 95; Lessing, Minna v. Barnhelm 97; Benedix, D. Hochzeitsreise 97; H. Sachs u. J. Fischart, ausgew. u. erläut. 99; D. deutsche Volkslied, ausgew. u. erläut. 01; Fulda, Unter vier Augen 04; Album f. Deutschlds Töchter, 13. A. 04. **Red:** „Ehlermanns französ. Übungsbibl.".

Saitschick, Robert, Kunst- u. Lit♛, Dr. phil., Doz. a. Polytechn. Zürich, Grütlistr. 17. (Littauen 24/4 67.) **W:** Dostojewski u. Tolstoi 92; Meister d. schweiz. Dichtg d. 19. Jahrh. 94; Goethes Charakter 98; Aus der Tiefe 99; Genie u. Charakter 00; Menschen u. Kunst der ital. Renaissance 03.

Sakken, Fritz v., s. Henzen, K. G. W.

Sakrosankt, H., s. Druskowitz, Helene v.

Salbey, Erich R. (Pf. Rudy v. Sarnek, R. Lorek), ASV., Roman, Nov., ♆, /, kaufm. Lit., Skizzen, Kritik, ✆, Red. der „Zeitstimmen". Erfurt, Johannesstr. 100. (ebda 17/3 84.)

Salburg-Falkenstein, Edith Gräfin (Pf. E. Salburg), ✆, ♆. Schloß Leonstein a. d. Steyr, ObÖstr. (ebda 14/10 68.) **W:** Hochmstr. von Marienburg 88; Kronanwalt, G. 88; Charakterb. 89; Scheinehre, Zeitbild. 89; Neue Ged. 89; Cäsar, Tr. 90; D. Maier im Baumgarten, Vst. 90; Ged. 90. 2. A. 93; N. Ged. 91; Die Exklusiven, R. 90/91; E. Erwachen, G. 92; Excelsior, G. 64; Bekenntnis, G. 95; E. Frühlingsmärch., G. 96; Seele, G. 97; Mirabeau, Sch. 97; Papa Durchlaucht, R.; Die Inklusiven, R.; Karriere, Skizzenbuch; Des armen Mannes Liederbuch, G. 99; Golgatha, R. 00, 3. A. 03; Humanitas, R., 1.-3. A. 02; Das Priesterstrafhaus, R., 1.—3. A. 03; Blaues Blut, Skn. 03; Judas im Herrn, R. 04; Feudal, Skn. 04.

Salburg-Falkenstein, Graf Theodor, ♆, mod. Epik, Dr. jur. Schloß Leonstein a. d. Steyr, ObÖstr. (ebda 7/1 70.) **W:** Ein Mönch, E. 91; Ernst Freiherr, E. 94; Buch der Phantasien 00; Liebesgesch. 02.

Saldau, s. Scheidlein, Cäsar Edl. v.

Saleck, Adalb., s. Schroeter, Adalb.

Salinger, Eugen, VB., Roman, Nov. Wien III, Ungarg. 50. (Göttingen 1/7 40.) **W:** Hr. Frank-Pickharter, R. 61; Wahlverwandtschaft, R. 81; Allerlei Herzensgesch., N. 82, 2. A. 85; Doppelprobe, Lsp. 82; Schicksalstrag., R. 83, 2. A.; Aus m. Studienmappe 85; Tolle Braut, R. 85; Vor Tagesanbruch, R. 88 III; Zu häßlich, Roman e. Kindes 88; Die Platonischen, Lsp. 90; Kinder d. Zeit, Erz. 91, 2. A. 03; Bühne d. Lebens, R. 95; Ein moral. Stück, R. 96.

Salis, Ludw. R. v., Kirchenrecht, Schweizerrecht, Dr. jur., o. UP., gew. Präs. d. Schweiz. Nordostbahn u. Präs. der Jungfraubahn. Bern u. Zürich. (28/5 63.) V: Beiträge z. Gesch d. persön Eherechts 86; Publikation d. tridentin. Rechts der Eheschließung 88; Ehescheidgs- u. Ehenichtigkeitssachen ausländ. Ehegatten i. d. Schweiz 88; Jesuitenverbot in d. schweiz. Bundesverfassg 90; Religionsfreiheit in d. Praxis 92; Schweiz. Bundesrecht 91/93 IV, 03/04 2. A. V; Rechtsquellen d. Kant. Graubünden 87/91 II; Leges Burgundionum 93; Entwickl. d. Kultusfreiheit 94; Der Erlaß eines BGB. 95; Haftpflichtanspruch in Gegenwart u. Zukunft 97; Rechtsquellen aus dem Kanton Waadt 03.

Salis-Marschlins, Baronin Meta v., Ψ, Ue: I, Dr. phil. Capri, Villa Helios. (Marschlins, Graubünden 1/3 55.) V: Ged. 81; Zukunft d. Frau 86, 2. A. u. d. Tit.: Präludien u. Phantasien 93; Agnes von Poitou 87; Schutzengel 89/91 II; Lieder u. Sprüche 93; Prozeß Farner-Pfrunder in Zürich 93; Zur Verständigung 94; Philosoph u. Edelmensch 97; Auserw. Frauen uns. Zeit 00; Aristokratika 02.

Salis-Soglio, P. Nicolaus v., (k.), OSB. Beuron, Hohenzoll. (Greifenstein, Schweiz 22/7 53.) V: Familie v. Salis, Gedenkbl. aus d. Gesch. Graubündens 91; Konvertiten d. Fam. v. Salis 92; Regesten d. im Archive d. Geschlechtsverb. derer v. Salis befindl. Pergament-Urkunden 98; D. Untere Schloß zu Zizers 02. ()

Salkowski, Ernst, mediz. ☤, Dr. med., ao. UP., GMedR. Berlin NW, Paulstr. 9. (Königsberg i. Pr. 11/10 44.) V: Praktikum d. physiolog. Chemie 93, 2. A. 00.

Sallis, Joh. Gust., ✍, /, ⚔, Ue: S., Verleger. München, Marsstr. 28. (Dessau 4/4 54.) ()

Sallwürk, Edmund von, deutsche Lit., Dr. phil., Prof. Karlsruhe i. B., Karlstr. 88. (Baden-Baden 12/4 74.) V: Aucassin u. Nicolete 96; Stimmen d. Einsamkeit 00. H: Quellensammlg zu Schillers Tell 04.

Sallwürk, Ernst v., 🕮, roman. Ψ, Dr. phil., ThSchDoz., GHofR. Karlsruhe, Nowacksanlage 17. (Sigmaringen 7/5 39.) V: Ferientage 77, 2. A. 97; Herbart und seine Jünger 80; Handel u. Wandel d. pädagog. Schule Herbarts 85; Fénelon u. d. Lit. d. weibl. Bildg in Frankreich 86; Gesinnungsunterr. u. Kulturgesch. 87; Staatsseminar f. Pädagogik 90; Volksbildung u. Lehrerbildung 91; Art u. Bedeutung einer kulturgemäßen Schulaufsicht 93; Die formalen Aufgaben des deutschen Unterr. 95; Pestalozzi 97; Fünf Kapitel vom Erlernen fremder Sprachen 98; D. didaktischen Normalformen, 2. A. 04; Haus, Welt u. Schule 02; Das Ende der Zillerschen Schule 04. Ue: Rousseau, Emil, 2. A. 92 f.; Locke, Gedanken über Erziehung 83, 2. A. 97; Shakespeare (Ausw. für Schule u. Haus) 89 ff. H: Voltaire, Ausgew. Werke 78/84 VI; Herbart, Pädagog. Schriften 90 II, 7. A. 03; Diesterweg, Darstell. f. Lebens u. f. Lehre u. Ausw. a. f. Schrift. 99 III.

Salomon, Frl. Alice, ⚭. Berlin, Friedrich-Wilhelmstr. 7. V. Soziale Frauenpflichten 02. (*)

Salomon, Ludw., VB., Lit♛, Nov., Dr. phil., Red. Elberfeld, Friedrichschulstr. 19. (Gorden 25/11 44.) V: Unter d. Halbmond, N. 70; Verwehte Spuren, N. 73; Helldunkel, N., 2. A. 77; Gesch. e. Geige, N. 77; Gesch d. deutsch. Nationallit. d. 19. Jahrh. 81, 2. A. 87; Aus d. Künstlerwelt d. Rokokozeit 91; Deutschl. Leben u. Streben im 19. Jahrh. 94; Signora Francesca, N. 96; Spaziergänge in Südital. 97; Gesch. d. deutsch. Zeitungswesens I 00, II 02, III 05. H: K. v. Wolzogen, A. von Lilien, N. 81.

Salomon, Max, ✍, spez. ♛ d. ✍, Dr. med., Arzt. SanR. Berlin SW, Hafenplatz 4. (Schleswig 5/4 37.) V. Gesch. der Glykosurie 71; Krankheiten d. Linsensystemes 72; Üb. Klassifizierung der tophoiden Krankh. 75; Über den Wert d. Gymnasialbildung u. mediz.-histor. Kenntnisse f. die Mediziner 78; Entwickelg d. Medizinalwes. in England 84; Biogr. hervorrag. Ärzte I 85; Handb. d. speziellen internen Therapie 85, 3. A. 97; G. Baglivi u. s. Zeit 89: Die Kinderheilstätten an d. deutsch. Seeküsten in ihrem Kampfe gegen die Tuberkulose 99; Amatus Lusitanus u. s. Zeit 01; Die Tuberkulose als Volkskrankheit u. ihre Bekämpfg durch Verhütungsmaßnahmen 04; Vergangenh., Gegenw. u. Zukunft d. Kinderheilstätten an d. deutsch. Seeküsten 04. H: Germain Sée, Krankheit. d. Lunge 86/87 III; Die Lehre vom Stoffwechsel u. von der Ernährung u. s. w. 88; Klinik d. Herzkrankheiten I 90.

Salomon, Simon (Pf. Siegbert Salter), ASV., Ψ, /, Skizze, Nov. Berlin NW 6, Karlstr. 26 II. (Speicher, Eifel 21/3 73.) V: Aus trüben Tagen, G. 98; Im Lande der Quellen (Eifel-Sagen), G. 99. *

Salten, Felix, CC., Nov., ✪, Feuillet.-Red. v. „Die Zeit". Wien IX, Porzellang. 45. (Budapest 6/9 59.) V: Der Hinterbliebene, N. 99; Der Gemeine, Dr. 99; Die Gedenktafel der Prinzessin Anna, N. 01; D. kleine Veronika 03; Gustav Klims 03; Der Schrei der Liebe, N. 04.

Salter, Siegbert, s. Salomon, Simon.

Salus, Hugo, Ψ, ✪, Nov., Dr. med. Prag, Heinrichsg. 25. (B. Leipa 3/8 66.) V: Ged. 98, 2. A. 01; Neue Ged. 99; Ehefrühling 00, 3. u. 4. Tauf. 01; Reigen, G. 00, 2. A. 02; Susanna im Bade, Verssp. 01; Ausgew. G. 01; Christa, ein Evang.

d. Schönh. 02, 2. A. 02; Ernte, G. 03, 2. A. 03; Novellen des Lyrikers 04, 2. A. 04; Neue Garben, G. 04.

Salvisberg, Paul v., PA., /, Hochschulwesen, Kunst♛, Theaterkritik, Dr. phil., Hrsg. der „Hochschul-Nachrichten". München, Goethestr. 66 I. (Zofingen 26/4 55.) **V**: Rudelsburg 79; Die Kunst auf d. Schweizer Landesausstellung 83; Kunsthist. Studien 84/86; Kosmopol. Spaziergänge d. Korpsburschen Kurt v. Terzenheim 86; Kösener Almanach 87/88; Chronik der deutsch-nat. Kunstgew.-Ausstellg München 88; Das Duell u. die akadem. Jugend 97; Radfahrsport in Bild u. Wort 97; Von München bis in d. Pyrenäen 98. **H**: Akadem. Monatshefte, Organ der deutschen Korps, Jahrg. I—X; Hochschul-Nachricht., Jahrg. I—XVI.

Salzer, P. Anselm, klass. Ψ, Germanistik, Dr. phil., GP., OSB. Seitenstetten, NÖstr. (Waidhofen a. d. Ybbs 56.) **V**: Die christl.-röm. Hymnenpoesie u. Otfried v. Weißenburg 83; Über Koglhubers Otfried-Übers.; Die Sinnbilder u. Beiworte Mariens in d. deutschen Lit. u. lat. Hymnenpoesie d. MAlt. 93; Illustr. Gesch. d. deutsch. Lit. 05. **Bearb**: Lindemann, Lit.-Gesch., 7. A. 98.

Salzger, Anton A., Reiselit., ♛, ⊕, ⚷, Hrsg. u. Chefred. d. „Führer durch d. Bade-, Brunnen- u. Luftkurorte nebst Heilanstalt.-Verzeichnis von Mittel-Europa". (10. A. 05.) Wien V/1, Margaretenstr. 76. (Graz 30/11 61.) **V**: Reise- u. Touristenalmanach von Östr.-Ung. 05.

Salzmann, Ernst, ℙ, Erz., Dr. phil., Rektor, Prof., Bezirksschulinsp. Stuttgart, Gutenbergstr. 6. (Eßlingen 14/5 48.) **V**: D. Menschenrassen 79; Hinter Klostermauern, Erz. 86, 2. A. 03; Gesch. einer schwäb. Erziehungsanstalt (Ecole des Demoiselles) aus der Rokokozeit 86; Liebenzell u. s. Umg., 2. A. 00; Ausgew. Ged. f. Schule u. Haus 92, 2. A. 99; Aladin, Zaubersp. 95; Führer zur Auswahl empf. Schrift. u. Spiele f. d. Jugend 95, 96, 97, 98.

Samassa, Paul, BP., Politik, Dr. med. et phil., Prof., Red. d. „Alldeutsch. Blätter". Berlin-Grunewald, Margaretenstr. 5. (Laibach. 15/9 68.) ()

Samberger, Karl M., (k.), ♆, G.-Musiklehr. München, Knöbelstr. 11 III. (Kösching 5/11 22.) **V**: Dur u. Moll, Dchtgn 66; Ein Kirchenjahr, Tagebuchblätt. d. Organisten Stillbach 83; Eine Oktave Abecestudien aus der Fibel u. Bibel 95.

Sambeth, Georg. (k.), ♛, GP. u. Bezirksschulinsp. a. D., Pfr. a. D. Mergentheim, Württ. (ebda 7/11 25.) ()

Samhaber, Ed., ♆, Epik, ⊙, Prof. Linz a. D., Mozartst. 21. (Freistadt, Öst. 28/12 46.) ()

Sammler, Frau Marie Anna (Pf. Carl Hermann, Marie Mohr, von jetzt ab: Marie Sammler-Mohr), ⊙, Märchen. Meerane i. Sachs., Marienstr. 24 II. (Plauen i. V, 31/3 70.) **V**: Vogtländ. Bauernehre, Lsp. 02.

Samosch, Siegfr., BP., PA., /, Essay, Reiselit. Berlin, Ludwigskirchplatz 9 a. (Breslau 1/3 46.) **V**: Sittendramen d. jüng. Dumas 73; Ital. u. franz. Satiriker 79; P. Aretino u. ital. Charakterköpfe 81; Machiavelli als Komödiendichter u. Ital. Profile 85; Ariosto als Satiriker u. Ital. Porträts 91; Sizil. u. a. Streifzüge 92; Provenzal. Tage und Span. Nächte 93; Nach Lourdes u. Monte Carlo u. vom Spieltische zur Wahlurne 94; Pariser Feste u. Streifzüge in d. Normandie, Bretagne u. Vendée 97; Span. Kriegs- u. Friedensbilder 01.

Samter, Heinrich (Pf. Erich Marthens), Naturwissensch., Dr. phil. Charlottenburg, Herderstr. 14. (Grünberg 7/9 62.) **V**: D. hohe Sonnblick 92; Buch d. Erfindungen 93; Die Milchstraße 95. ()

Samtleben, Gustav, ✝, Apologetik u. Homiletik, Lit., Kritik, Dr. phil., ev. Pfr. Berlin W 30, Frankenstr. 82 II. (Wimmelrode 14/2 61.) **V**: Geuling, e. Vorgäng. Spinozas 85; Glauben u. Wissen 95; Die Evangelien des Kirchenjahres in ihrer Verwendung zu kurzen Ansprachen bei Taufen 96; Barbarossa, patriot. Festspiel 96; Durch Nacht zum Licht, Dr. 99; Gesch. u. Sagen d. beid. Mansfelder Kreise 99/00; D. Episteln d. Kirchenjahres in ihrer Verwendg z. kurz. Ansprach. bei Taufen 01; Spruch-Abreißkalender f. d. christl. Haus f. 1902, 01, f. 1903, 02; Pax vobiscum, e. Sang aus d. Mansfelder Lande 02.

Samuelo, s. Koruseld, Herm.

Samwer, Karl, ⚒, ♛, Dr. jur., Gen.-Dir. d. Goth. Lebensversich.-Bank. Gotha, Ohrdruferstr. 4. (ebda 17/4 61.) **V**: D. Streit um d. goth. Domänen 00; Herzog Friedrich von Schleswig-Holstein 00. **H**: Schleswig-Holst. Befreiung (a. d. Nachl. K. Jansens) 97.

San Callisto, Marchese di, s. Kaufmann, Carl Maria.

Sand, Albert, s. Grävell, Alb.

Sandberger, Adolf, Musik♛, Dr. phil., ao. UP., Komponist. München, Prinzregentenstr. 48. (Würzburg 19/12 64.) **V**: Leben u. Werke P. Cornelius 87; Ludwig d. Springer, Op. 92; Chabriers Gwendoline 93; P. Cornelius' Cid 93; Gesamtausgabe der Werke des Orlando di Lasso seit 94; Beiträge z. Gesch. d. bayr. Hofkapelle unter dems. 94; Denkmäler der Tonkunst in Bayern seit 00; darin Ev. F. Dall' Abaco 00; Biographie Pachelbels 01; J. K. Kerll 02; Biographie H. L. Haßlers und Musikgesch. v. Nürnberg u. Augsburg im 16. Jahrh. 04.

Sande, Ldw. vom, s. Grabinski, Ludw.

Sanden, Hans Frhr. v., Roman. Tu-

sainen, Ostpr. (Wiese 10/3 57.) V: Schlafende Augen 97; Ulanengesch. 98; Kleingesch. 98; Brot u. Salz, R. 99; Die Übermädel 02. ()

Sander, Herm., Lit.♛, Vorarlberger ♛, Kritik, /, ObRealschDir. Innsbruck, Museumsstr. 31. (Zell 8/12 40.) ()

Sander, Frau Dr. Pauline, Märchen, Humor, /. Berlin SW, Hagelsbergerstr. 37|38 I. (ebda 30/1 47.)

Sandhage, Frau Josefa (Pf. J. v. Dirkink), Roman, Novelle, Aufsätze. Hamm i. Westf., Bäderstr. (Mettingen 29/3 39.) V: Herms Vermächtnis 86; Kampf mit d. Welt 88, 2. A. 02; 3 Bände Dorfnovellen 00; Die beiden Brune 03.

Sandt, Max, /, ♛, ⌂, Ue: EF, Geschäftsführ. d. Kunstver. f. Rheinland und Westf. Düsseldorf, Bahnstr. 6. (Stolp i. Pomm. 11/11 60.) ()

Sandvoß, Franz (Pf. Xanthippus), Germ., Krit., Lit.♛, ♆, GLehr. a.D. Weimar, Bürgerschulstr. 3. (Berlin 20/11 33). V: So spricht das Volk 60; Anmerk. z. deutsch. Mythologie 63; Rede auf Uhland 64; Mythos v. Brunhild-Dornröschen u. Siegfried 67; Sprichwörterlese aus Burkhard Waldis 66; Freidank mit krit.-exeget. Anm. 77; Das Wort sie sollen lassen stahn 78; Spreu, erste bis fünfte Hampfel 79|83; Röm. Xenien 85; Üb. P. Schönfelds Sat. u. Epigr. 86; Kalypso 86; Berlin u Lessing, Friedr. d. Große u. d. deutsche Lit. 86; Neujahrsgabe 86; Was dünket Euch um Heine? 88; Jole, Tr. 90; Bahn frei! Aphorismen z. Technik d. deutsch. Dichtg 92; Gräfin Clotilde, Lsp. 94; Gute alte deutsche Sprüche 96.

Sanftleben, Alfred (Pf. Slovak), Anarchismus, Sozialism., Ue: FEISHPort. Garvanza, Los Angeles County Calif. (Naumburg a. S. 23/8 71.) V: Nachruf an Hrn. Dr. phil. H. Fritz 93; Unf. Scherb! 98. Ue: Giovanni Rossi, Utopie und Experiment 97.

Saenger, S., /, ⁂, lit. u. sozialpolit. Essay, Dr. phil., GObLehrer. Berlin W, Uhlandstr. 48. V: Syntakt. Studien zu Rabelais 88; J. Ruskin 01; John St. Mill 01; English Humanists in the 19 th. century 03.

Saenger, Woldemar Horst (Pf. Woldemar Horst). VB., /, ♛, Kunst♛, ❁, Roman, Politik, Ue: FER. Genf-Couches 193. (Weimar 30/5 52.) ()

Sanneck, Richard, s. Watzlawek, Rich.

Sans-Gêne. s. Hill, Anna.

Santa Paol, Theod. a, s. Falck, Paul Th.

Santini, Giorgio, s. Maier, Georg.

Sapper, Gustav, ♛, Dr. phil., Bibliothekar im Ausw. Amt. Berlin W, Barbarossastr. 76. (Havelberg 11/6 66.) V: Beitr. z. Gesch. d. preuß. Polit. u. Strateg. 1744 91.

Sapper, Karl, ⊕. Dr. phil., a.o. Prof. Tübingen, Olgastr. 5 II. (Wittislingen 6/2 66.) V: Grundzüge d. physikal. Geogr. von Guatemala 94; Das nördl. Mittelamerika 97; Über Gebirgsbau u. Boden d. nördl. Mittelamerika 99; Mittelamerikan. Reisen u. Studien 02; Die Alta Verapaz 02.

Sarasin, Fritz, Naturwiss., Dr. phil. et med., Vorst. d. naturhistor. u. ethnogr. Museums. Basel, Spitalstr. 22. (ebda 3/12 59.) V: (mit Paul Sarasin) Ergebnisse naturwissensch. Forschgen auf Ceylon 87|93 III u. Atlas; Materialien z. Naturgesch. der Insel Celebes 98|01. IV.

Sarasin, Paul, Naturwiss., Dr. phil. et med. Basel, Spitalstr. 22. (ebda 11/12 56.) V: S. den vorigen.

Sarason, Frl. Frida (Pf. Frida Sarsen, Ferides), ASV., ♆. Stettin, Lindenstr. 6. (ebda 3/6 83.) *

Saravus, German v., s. Glaß, Gabr.

Sarganek, Alfred, ♆. Berlin SW 61, Johannistisch 4. V: Knospen u. Blüten, G. 03. ()

Sarnek, Rudy von, s. Salbey, Erich R.

Sarnen, Sadi, s. Böhlje, Georg.

Sarnighausen, Frau Ulla (Pf. Ulrich Hagen), Nov., Jugenderz., ⊙. Hamburg-Eimsbüttel, Schulweg 29. (Rostock 8/1 54.) V: Meckelnbörger Stadt- un Dörpgeschichten, 1. u. 2. A. 01.

Sarnow, Emil, VB., /, Archäologie, Bibliothekw., Dr. phil., Bibliothekar an der Stadtbibl. Frankfurt a. M. Oberursel a. Taunus. (Schwerin 10/10 63.) V: Lit. Quelle d. zykl. Theseustaten 94. H: (mit Dr. Trübenbach) Mundus novus des Amerigo Vespucci 03.

Sarrazin, Gregor, Ψ, Dr. phil., o. UP. Breslau. (Grätz 13/5 57.) V: Wigamur 79; Octavian 85; Beowulf-Stud. 88; Th. Kyd u. s. Kreis 92; Shakespeares Lehrjahre 97; John Gays Singspiele 98. H: Alexander Schmidt, Shakespeare-Lexikon, 3. A. 02. ()

Sarrazin, Otto, GObBauR. u. vortr. Rat im Minist. der öff. Arbeit. Berlin-Friedenau, Kaiserallee 117. (Bocholt, W. 22/12 42.) V: Taschenbuch z. Abstecken für Eisenb., 15. A. 05; Verdeutschgswörterb., 2. A. 88; Beiträge z. Fremdwortfrage 87; Wörterbuch für eine deutsche Rechtschreibg, 2. A. 03.

Sarre, Friedrich, Kunst♛ d. islamisch. Orients, Dr. phil., Prof., Privatgelehrter. Berlin, Kurfürstendamm 25. (ebda 22/6 65.) V: Die Berliner Goldschmiedezunft 95; Reise in Kleinasien 96; Denkmäler persisch. Baukunst 00—05. *

Sarreiter, Jos., (k.), Lit.♛, ∎, GLehr. a. D. Speyer a. Rh. (Ebersberg i. OB. 11/8 42.) V: L. Aurbacher 80. H: L. Aurbacher, Volksbüchlein 78 f. II, Ges. größere Erzählungen 81|89, Historia von den Laien-

bürgern u. a. Volkstümliches 97; Büchlein f. d. Jugend 98; Kl. Erz. u. Schwänke 03.

Sarsen, Frida, s. Sarason, Frida.

Sartorius, Benvenuto, s. Willkomm-Schneider, Martha.

Sascha, s. Schickele, René.

Saski, G., LP., PA., ✎, ✉, Hrsg. u. Red. d. „Saskischen Zeitschr. f. d. Versicherungswesen" u. der „L. C.-Zeitg" (Zeitschr. der im Coburger L. C. vereinigten Landsmannschaft. auf deutsch. Hochschulen), vereid. Sachverst. f. Presse-Angeleg. b. LandGer. Leipzig, Elsterstr. 15. (Berlin 11/12 61.) V: Coburger L. C.-Kalender 01; Neues Cob. L. C.-Taschenbuch, 2. A. 04.

Saß, Johann, Biographie, Lit.♛, Dr. phil., Bibliothekar an d. Kgl. Univ.-Bibl. Berlin-Steglitz, Kieler Str. 4. (Koldenbüttel, Schlesw.-Holst. 22/12 67.) V: Deutsches Leben zur Zeit der sächsischen Kaiser 92. *

Sassenbach, Johann, PA., ♛, Redakt. Berlin SO, Engelufer 15. (Breun, Rhnld, 12/10 66.) V: D. heil. Inquisition 93, 3. A. 00; D. Freimaurerei 96, 7. A. 05.

Sator, s. Götz, Ludw.

Sattler, Hubert, Augenheilkunde, Dr. med., o. UP., GR. Leipzig, Talstr. 11 I. (Salzburg 9/9 44.) V: D. sog. Cylindrome 74; Über d. feineren Bau d. Chorioidea d. Menschen 76; Die Trachombehandlg einst u. jetzt 91; Die Basedowsche Krankheit u. der pulsierende Exophthalmus 80, 2. A. u. dazu d. Krankheiten der Orbita 91; Linsenextraktion bei hochgr. Myopie 98; Offene Wundbehandlg bei den Augenoperat. 00. ()

Sattler, Karl, ♛, Dr. phil., GRegR., II. Dir. d. Staatsarchive, M. d. R. u. d. pr. Abg.H. Berlin W, Fasanenstr. 79. (Varel 26/1 50.) V: Flandr.-holl. Verwickelgn; Gesch. d. Hansa; Dodo v. Knyphausen; D. Schuldenwesen d. preuß. Staats u. Deutsch. Reichs u. a. (*)

Säuberlich, Balduin, s. Sommer, Bruno.

Säuberlich, Hans, Roman, ☉, /, Red. u. Hrsg. d. Zeitschr. „Saxonia". Chemnitz-Markersdorf. (Chemnitz 29/7 79.) V: Stud. rer. journ., R. 03.

Saudek, Robert, ☉, ♫, /. Berlin W 50, Regensburgerstr. 15. (Kolin i. Böhm. 21/4 80.) V: Drei Bühnendichtgn d. Kinderseele 03; Reinheit, Dr. 03: Ein Wunderkind, Dr. 04; Eine Gymnasiastentragödie, Tr. 04. Ue: Wahrheitsucher, R. 04 II; Freie Wolken, Dr. 04; Seebadnixe, Lsp. 04.

Sauer, August, Germanistik, Dr. phil., o. UP., Hrsg. d. „Euphorion". Prag-Smichow, Kreuzherreng. 2 neu, 586 alt. (Wiener Neustadt 12/10 55.) V: bezw. H: J. W. von Brawe 78; Üb. d. fünffüß. Jambus von Lessings Nathan 78; Studien zur Goethephilol. (m. Minor) 80; F. Raimund, Wke (mit Glossy) 81 III, 3. A. 03; E. v. Kleist, Wke 81/83 III; Gleim, preuß. Kriegslieder 82; Wien. Neudrucke 82 f. XI; Aus L. Löwes Nachlaß 85; Stürmer u. Dränger 85 III; Bürger, G. 84 u. Göttinger Dichterbund 87/95 III (in Kürschners Deutsche Nation.-Lit.); Beitr. z. Gesch. d. deutsch. Liter. 2c. in Österr. (mit Minor u. Werner) 84; Frauenbilder aus der Blütezeit der deutsch. Lit. 85; Grillparzer, Werke, 4. A. 87 XVI, 5. A. 92/93 XX, Ausgabe in 8 Bänd. 02; J. P. Uz, Werke 90; Grillparzer, G., Jubiläumsausg. 91; Akad. Festrede zu Grillparzers 100. Geburtstage 91; O. Ludwig 93; F. Hölderlin 94; Aus dem alten Österreich 95; J. G. Seume 96; J. Rank, Erinnerungen aus m. Leben 96; Proben eines Kommentars zu Grillparzers Ged. 97/98; Die deutsch. Säkulardichtgn an d. Wende d. 18./19. Jahrh. 00; Bericht über die kritische Ausgabe von Stifters Werken 00; Graf Casp. Sternberg u. sein Einfluß auf das geistige Leben in Böhmen 01; A. Stifters sämtl. Wke I 01; Briefwechsel zw. J. W. v. Goethe u. Caspar Graf v. Sternberg (Sternbergs ausgew. Werke I) 02; Ges. Reden u. Aufsätze z. Gesch. d. Lit. in Österr. u. Deutschld. 02; Goethe u. Österr. (Schrift. d. Goethe-Gesellsch. XVII und XVIII) 02 u. 03; Goethes Götz in der Weim. Ausg., Bd. 8, 13, 39; Goedekes Grundriß z. Gesch. der deutsch. Dichtung, § 230, 298, 323. Mith: „Bibl. deutscher Schriftstell. a. Böhmen".

Sauer, Bruno, Archäologie, Dr. phil., o. UP. Gießen, Südanlage 16. (Leipzig 19/1 61.) V: Anfänge d. statuarisch. Gruppe 87; Torso v. Belvedere 94; Das sogen. Theseion 99; D. Weber-Labordesche Kopf 03.

Sauer, Frau Hedda, geb. Rzach, ✠. Prag-Smichow, Kreuzherreng. 2. (Prag 24/9 75.) V: J. Frühling, G. 92; Ged. 95; Ins Land d. Liebe, G. 00; „Wenn es rote Rosen schneit", G. 04.

Sauerhering, Friedrich, ♛, ⌂, /, Dr. phil., Red. v. „Brockhaus' Konv.-Lexikon". Leipzig-Schleußig, Schnorrstr. 32. (Berlin 14/3 65.) V: Die Entstehung d. Friedens zu Schönbrunn i. J. 1809 89; Vademecum f. Künstler u. Kunstfreunde: I Geschichtsbilder 96, II Genrebilder 97, III Bildnisse 04, IV Religiöse Bilder 05; Fachausdrücke aus Kunstgeschichte u. Kunsttechnik in Wort u. Bild erläutert 05.

Sauerland, Cäs., s. Borgman, W.

Sauerlandt, Max, Kunst♛, Dr. phil. Viezen b. Bernitt, Mecklenburg. (Berlin 6/2 80.) V: Über die Bildwerke d. Giovanni Pisano 04. *

?Saure, Heinrich, VB., franz. u. engl. Sprachlehrbücher, Dr. phil., Prof., Dir. a. D. Leipzig. (Landau 2/11 40.) V: Modern English Authors 98 XII; Auteurs franç. 99 VI; Deutsche Lit.-Kunde, Erz. nach Dra-

men klass. Dichter 03.

Sauter, Benedikt, (k.), OSB., D., Abt v. Emaus. Prag. (Langenenslingen $^{24}/_{8}$ 35.) **W**: Choral u. Liturgie 68; Mönchtum u. s. Freunde 80; Heil. Meßopfer 93, 2. A. 01; Colloqnien über die heil. Regel 00, 2. A. 01; Sonntagsschule d. Herrn 01/02 II; Die Evangelien d. Fastenzeit 03; E. Stück MAlter in unserer Zeit 03; D. liturgische Choral 03; D. Sonntagsepisteln 04; D. hl. V. Benedictus nach St. Gregor d. Gr. 04; D. Pastoral-Regel des hl. Gregor 04.

Savels, Casp. Augustin, Kunst♛, Architekt u. Ingenieur. Nottuln, Bez. Münster i. W. ($^{12}/_{3}$ 47.) **W**: Der Dom zu Münster i. W. 04. (*)

Savić, Frau Gertrud, Nov., **Ue**: F. Paris, 29 Rue Caumartin. (Lübeck $^{28}/_{5}$ 68.) ()

Savits, Jocza, PA., ⊙, Dramaturgie, Theater♛, ObRegiss. München, Königinstr. 4 II. (Török-Becse $^{10}/_{5}$ 47.) **W**: Therese Raquin, Dr.; Renée, Dr.; Flibustier, Lsp.; Um Kopf und Herz, Lsp.; Drei Einakter.

Sawka, Mich., Roman, /, Nov., **Ue**: PRuth., Lehrer d. Rede u. d. Vortrags, Hrsg. der „Bukowiner Nachrichten". Czernowitz, Herreng. 13. (ebda $^{7}/_{11}$ 60.) **W**: Lose Blätter, Skn. 90; Kleine Geschichten 94; Jermola, Dr. (n. d. Polnisch.) 97; D. Religion unserer Tage 99; D. Künstler-Arche, Skizzen a. d. Leipziger Bohème 00; Freie Wahl 01; Aus dem Leben, Nn. 02; D. letzte Glück, Dr. 03; D. verkommene Mensch, D. Begegnung, Nn. 04; Universitäts-Lehrstühle f. deutsche Rede 04; Kraszewski in deutsch. Übersetzung, Studie 04; Herbst, R. 04.

Saworra, Frl. Berta, ASV., Roman, **Ue**: EFI. Groß-Lichterfelde W. (Lyck, Ostpr.)

Sax, Emil, ⊞, Dr. jur., o. UP. Prag. (Jauernig, Östr. Schles. $^{8}/_{2}$ 45.) **W**: Fachschr. ()

Sax, Oskar Adrian Ritter v. (Pf. O. Adrian), ♆, Ministerialbeamter. Wien I, Himmelpfortg. 7. (Adrianopel $^{22}/_{4}$ 77.) ()

Sayce, Archibald Henry, Ψ (vergl. Sprachwiss.), LL. D., D. D., UP. Oxford, Queens College. (Shirehampton $^{25}/_{9}$ 46.) **W**: Principles of comparative Philology 74/75; Introduction to the Science of Language 80; Inscr. of Van 82; Ancient Empires of the East 84; Alte Denkmäler im Lichte neuer Forschungen; Überblick üb. die jüngsten in Ägypten 2c. erhalt. Bestätigungen bibl. Tatsachen 86; Lectures Babyl. Relig. 87; Races of O.T. 91; Higher Criticism. 93; Patriarchal Palestine 95; Early History of the Hebrews 98; Israel a. surrounding Nations 99; Assyrians and Babylonians 00; Religion of Egypt a. Babylonia 02.

Sayn-Wittgenstein-Berleburg, Chlodwig Graf zu, ASV., Erz., ♆, /. Berlin SW, Lankwitzstr. 8 I. (Schloß Dobritschan i. Böhm. $^{18}/_{7}$ 64.) **W**: Widukind 92; Saga, Dchtg 93; Aus m. Reiseerinnerungen (7 Erz.) 01; Währ. dreier Worte, Phant.; Wahn u. Wirklichkeit 02; Wer hats getan? 02; Um e. Minute, Erz. 02; Auf Deutschlds Edelsitzen 02 f.; D. Parlament d. Toten, Phant. 02. ()

Scaillet, Frau Anni (Pf. früher Anna Schwarz), /. Wien, Krugerstr. 5. (Freundorf, NÖstr. $^{2}/_{11}$ 72.) ()

Scala, Ferdinand v., (k.), ♛, Volks-⊙, OCap., Missionssekretär d. nordtirol. Kapuzinerprov., Festtagsprediger. Innsbruck, Saggenstr. 6. (Bozen $^{28}/_{5}$ 66.) **W**: Fidelis v. Sigmaringen 96; Peter Mayr, Wirt an der Mahr 96, 2. A. 02; Maria Magdalena, Gräfin v. Martinengo de Barco 00; Andreas Hofer 02; Kriegserlebn. d. Patrioten Lorenz Rangger 05; Jos. Franz v. Sales Huter, e. Patriot aus d. Franzosenkriegen 03.

Scala, Frau Maria v., geb. v. Bülow (Pf. Maria v. Nievenstern), ♆. Innsbruck, Haus Scala, Gänsbacherstr. 6. (Berlin $^{30}/_{6}$ 66.) **W**: Aphorismen 91.

Scala, Rud. v., ♛, Dr. phil., o. UP. Innsbruck, Haus Scala, Gänsbacherstr. 6. (Wien $^{11}/_{7}$ 60.) **W**: Der Pyrrhische Krieg 84; E. Geibel 85; Gesch. u. Dichtung 85; Die wichtigsten Beziehungen d. Orients z. Occid. i. Altert. 86, i. MA. u. in d. Neuzeit 87; Stud. d. Polybios I 90; Staatsverträge d. Altert. I 98; Griech. Gesch. I 99, II 04; Was uns not tut 03.

Scapinelli, Carl Conte, Roman, Nov., /, ⊙. München, Franziskanerstr. 11. (Wien $^{17}/_{4}$ 76.) **W**: Bezirkshauptm. v. Lerchberg, R., 1. u. 2. A. 03.

Scaevola, Mucius, s. Wulff, Leo.

Scenicus, F., s. Mayer, F. Arn.

Schaaffs, Georg, Deutsche Ψ, Dr. phil. Eschwege, Bahnhofstr. 5. (ebda $^{26}/_{2}$ 78.) **W**: Syndet. u. asyndet. Parataxe im Gotischen 04. *

Schaarschmidt, Karl Max Wilh., ⁂, Dr. phil., o. HonUP., GRegR. Bonn. ($^{3}/_{11}$ 22.) **W**: Fachschr. ()

Schabelsky, Frl. Elsa v. (Pf. P. Lorenz, Egor Schugoy), ⊙, /. St. Petersburg, 18 Karawannaja. (Stupky, Rußl. $^{18}/_{4}$ 60.) ()

Schacherl, Anton, Kulturforschg, Mythen, Nov., Sprachenkunde, Red. d. „Dorfboten" u. d. „Südböhmischen Volksztg.". Budweis, Böhm. (Plattetschlag, Böhm. $^{24}/_{11}$ 72.) **W**: Zur neuesten Kulturforschung 95; Geheimnisse d. Böhmerwäldler 99; Sagen u. Volksgstanzel a. d. Böhmerwalde 01; Kulturgeschichte des Böhmerwaldes 05.

Schaching, O. v., s. Denk, V. M. Otto.

Schachinger, Cölestin M., (k.), ✓, /, ♛,

Red. d. „Östr.-ung. Bienen-Ztg.", Benefiziat. Stein a. D. (Königsbrunn 29/10 44.) V: Bienenzucht 78, 6. A. 03; Lehrsätze der Bienenzucht 80, 8. A.; Honig 85, 5. A. 03; Reise durch Ital.-Ägypt. u. Palästina 93; Führer durch Aggstein a. d. D. 96; Bilder aus dem Leben der Biene 03.

Schachinger, P. Rud., (k.), Germanist., OSB., Dr. phil., GP. Melk, NÖstr., Benediktinerstift. (Neustadt 6/7 54.) V: Kongruenz des Numerus zw. Subjekt u. Verbum b. Wolfram v. Eschenbach 86; Bemühungen des Placidus Amon um d. deutsche Sprache u. Lit. 88; Kongruenz i. d. mhd. Sprach. 89; Briefwechs. zw. M. Enk v. d. Burg u. Elgins v. Münch-Bellinghaus. 90; D. Wiegendrucke d. Stiftsbibl. in Melk 01. ()

Schachne, Frau Clara (Pf. C. Schott, Delphine Morcelly), VB., Roman, Nov., Märch., Hauswirtsch., Modeplaudereien, Ue: H. Leipzig, Carolinenstr. 13 II. (Meseritz 9/6 64.) V: Verfall d. Staats durch d. Staat 85, 4. A. 86; Frühlingsreif 86; Heimat d. Frau 86; Hohetöchterschulenstreiche 89; Waldwächter, 2. A. 90; Gesellschafterin, 2. A. 92; Märchentante, 23. A. 97; Compégeschichten 93; Angabe z. Stellg lebender Bilder 93; Im gold. Märchenhain 94; Im Zauberlande 95, 2. A. 97; Im Märchenreich 96, 35. A. 97; Für d. Kinderstube 96, 34. A. 97; Ernstes und Heiteres 96; Die Märchenfee 97, 20. A.; N. Erzählungen, 21. A. 98; Z. Männerfrage 98; Frau Kathi 01; Um d. Ehre willen 01; Boudoirgeschichten: I In moulin rouge 02, 2. A. 02, II Im Quartier latin 02, III Luciens Ehe 05.

?Schacht, August J. C. (Pf. Hans Bevern, Kurt Cornelius, Bernt Welcker), Erz., Polit., ⊙, Ue: E. Von Berlin nach Rußland verzogen. (Altona 13/12 65.) V: Cholera-Epidemie in Hamburg 1892/93; Hans. Sagen 95; Walters Bart, Lsp. (m. A. Römer); Harms Söhne, N.; Rotwälsch od. Kaloschensprache; Geächtet, R. 97; Diana, R. 99; D. geheimnisv. Hotel, R. 03.

Schacht, Ernst, Red. der „Deutschen Tagesztg.". Berlin-Steglitz, Mariendorferstr. 60 I. ()

Schack, Hans (Pf. Franz Erbach, Hans Bern), VDN., ✝, ⁂, /, Politik, ✉, Skizzen u. kl. Erz., Red. d. „Münchener Ztg." München, Liebherrstr. 17 I. (Niederauerbach 16/12 68.)

Schack, Wilhelm, VB., Sozialpolitik, Hrsg. der „Deutschen Handelswacht", der „Blätter für junge Kaufleute" und des „Archivs f. kaufm. Sozialreform". Hamburg, Holstenwall 5. (ebda 19/5 69.)

Schade, Hrm. Berlin-Schöneberg, Wartburgstr. 17 a. (Gerstungen 5/6 65.)

Schade, Frl. Maria, Roman, Novelle. Königsberg i. Pr., Henschestr. 12. (ebd.)

V: Arbeit, N. 04; Osterbrief einer Malerin an ihren Freund u. a. Nn. 04. *

Schade, Osk., Germ., Dr. phil., o. UP., GRegR. Königsberg i. Pr. (Erfurt 25/3 26.) V: Dissertat. 49; Crescentia 53; Niederrheinische Gedichte 54; Die Ursulasage, 3. A. 54; Das Eckenlied 54; Sigenot 54; Laurin 54; Weimarisches Jahrbuch, hrsgg. mit Hoffmann v. Fallersleben, 6 Bde 54—57 (darin die auch in Sonderausgaben erschienenen: Grundzüge d. altdeutschen Metrik, Volkslieder aus Thüringen, Klopstan, Fercula macaronica 1 u. 2, zu Goethes Götz, das Puppenspiel Doktor Faust, Jörg Graff u. Hans Witzstat, Bruder Rausch, Peter Leue d. andere Kalenberger, vom deutschen Handwerksleben in Brauch, Spruch u. Lied, über Jünglingsweihen 2c.); Satiren u. Pasquille aus der Reformationszeit, 3 Bde. 56—58; Briefe v. Karl August u. Goethe an Döbereiner 56; Bergreihen 54; Veterum monum. theod. decas 60; Altdeutsches Lesebuch 62; Deutsche Handwerkslieder 64; Paradigmen zur deutschen Grammatik 60, 4. A. 84; Fragm. carm. theod. vet. 66; Altdeutsches Wörterbuch 66, 2. A. 72 bis 82 II; Liber de infantia Mariae et Christi salv. 69; Visio Tungdali 69; Narrationes de vita S. Mariae virginis 70; Interrogatio S. Anselmi 70. H: Königsberger Wissenschaftliche Monatsblätter, 7 Bde, 73—77.

Schädler, Franz, Politik, Dr. phil., M. d. R. u. des bayer. Landtags, Geistl. Rat, Domdekan. Bamberg. (Oggersheim 5/12 52.) V: L. Windthorst 91. ()

Schadow, Paul, Kultur♕, Kunst♕, Reiseskizzen, Dr. phil. Jena, Kaiser-Wilhelmstr. 9. (Berlin 1/6 66.) *

Schaefer, Alois, (k.), ✝, D., o. UP. Straßburg i. E., Hohenlohestr. 16. (Dingelstädt 2/5 53.) V: Bibl. Chronologie 79; Gottesmutter in der heil. Schrift 87, 2. A. 00; N. T. erklärt I: Thessal. u. Gal. Briefe 90, II: 1. u. 2. Korintherbrief 03, III: Römerbrief 91, V: Hebräerbrief 93; Aufgaben d. Exegese 90; Soz. Fragen u. akad. gebildete Stände 91; Klerus u. soz. Frage 92; Einleitg in d. N. Testament 98.

Schaefer, Frau Anny, ♀, ⊙, oberbayr. Dialektdichtung, /. München, Maximilianstr. 29 III l. (Diez 13/11 59.) V: Aus die boarisch'n Berg 91; Auf'm Sunnwendhof 92; Bauernliab 92; In d. zweiten Instanz 93; Der Zimmerwestl 94; Der Münzenfranz (Operntext) 03.

Schaefer, Bernh., (k.), Exegese, D., Dr. phil., o. UP. in Ruhest., Fürsterzbischöfl. Geistl. R., Konsultor der Kardinalskommission f. bibl. Studien. Wien XIX, Dollinerg. 10. (Stetten n. H. 26/1 41.) V: N. Untersuchgen üb. d. Buch Koheleth 70; D.

hohe Lied 76; Relig. Altertümer d. Bibel, 2. A. 91; Bibel u. Wissensch. 81; Officium parvum B. M. V., 4. A. 95; O. Defunctorum 89, 3. A. 00; Einheit in Liturgie u. Disziplin für das kathol. Deutschland, 2. A. 91. H: Kurzgef. wissensch. Kommentar zum A. u. N. T. XVII.

Schaefer, Clemens, ∩, Dr. phil., UDoz. Breslau, Kleine Domstr. 2 I. (Remscheid 24/3 78.) V: Üb. d. Einfluß d. Temperatur auf d. Elastizität der Metalle 00; Üb. das ultrarote Kohlensäurespektrum 03.

Schäfer, Dietr., ♛, Dr. phil., o. UP., Mitgl. d. Akademie d. Wissensch., G. R. Berlin. (Bremen 16/5 45) V: Dän. Annalen u. Chroniken 72; D. Hansestädte u. Waldemar von Dänemark 79; Rezesse der Hansetage 1477—1530 81/98 VII; Deutsches Nationalbewußtsein im Lichte d. Gesch. 84; Hanse u. ihre Handelspolitik 85; Buch des lübischen Vogts auf Schonen 86; Neue Deutschland u. s. Kaiser 88; Eigentl. Arbeitsgebiet d. Gesch. 88; Gesch. u. Kulturgesch. 91; Gesch. von Dänemark IV u. V (Forts. v. Dahlmann) 93, 02; Württ. Gesch.-Quell. 94/96 III; Deutschland zur See 97; Die Hanse 03; Kolonialgesch. 03; Das Bauernhaus im Deutschen Reiche, hist.-geogr. Einleitung 04; Zur Beurteilung des Wormser Konkordats 04.

Schaefer, Frl. Elisabeth (Pf. E. Mariels), Belletristik, ♆. Dresden-A., Kl. Schießg. 24. (ebda 11/1 73.)

Schäfer, Ernst, ♛, Dr. phil., Prof., UDoz. Rostock. (Alsterdorf, Hamburg 25/6 72.) V: Luther als Kirchenhistoriker 97; Beiträge z. Gesch. d. span. Protestantismus u. d. Inquisition im 16. Jahrh. 02 III; Sevilla u. Valladolid, die ev. Gemdn Spaniens im Reformationszeitalter 04.

Schäfer, Frz. (Pf. Friedr. Hochländer), ⚙, Ingenieur. Dessau. (Mannheim 7/3 68.) V: Kraftversorgung d. deutsch. Städte durch Leuchtgas 94; Gas od. Elekrizität 96; Kein Haus ohne Gas 96, 2. A. 03, 3. 04; D. wirtsch. Bedeutg d. Wassergases für d. Gegenw. 99; D. Gasfragen d. Gegenw. 01.

Schaefer, Friedr., VB., ♆, Bürgersch.-Lehrer, stellvertr. Schriftleiter d. Bismarckbund. Wolfenbüttel, Campestr. 3. (ebda 26/9 57.) V: Im Ahnenhause d. Lehrer, Festdichtung zur Diesterwegfeier 91; Der Streit d. Stände, Vst. 92; Ged. 92; Das Köstlichste, e. M. 01; Heimatlieder 02; Bismarck-Liederbuch 04.

Schäfer, Friedr. Aug., Deutsche Lit. ♛, Dr. phil., Realschul-Oberlehr. Meißen, Elbdamm 22. (Berthelsdorf 4/3 52.) V: Goethe in Krankheitstagen 04. *

Schäfer, Fritz, PA., ⊙. Berlin NO, Elisabethstr. 30 I. (Breslau 19/4 43.) ()

Schaefer, Georg, ♛, Kunst ♛, Dr. phil., o. ThSchP., GehR. Darmstadt, Zimmerstr. 10. (Mainz 13/4 23.) V: Hist. de Hohenzollern au moyen âge 59; Denkmäler der Elfenbeinplastik d. großh. Mus. zu Darmstadt 72; Kunstdenkmäler i. Großh. Hessen, Kreis Offenbach 85, Kr. Erbach 91, Kr. Wimpfen 98; Dom zu Fünfkirchen 91; Kunsthist. Bilderkal. f. d. Großh. Hessen 96.

Schäfer, Georg, Roman, Humor, ✓, Rentbeamt. Gießen. (Schaafheim 1/11 40.) V: Ida v. Steinach 78; Drei Sterne 84; Silberne Glocken v. Mörlenbach u. d. Falschmünzer im Weschnitztal 88, n. F. 96; Hexe von Bingenheim 94, n. A. 98; Der wild. Frauen Gestühl, R. 98; Odenwald u. seine Nachbargebiete 99; D. letzte Wodanspriester im Odenwald, R. 04.

Schaefer, Gottfried, Hippologie, Tierzucht, Veterinar ✗, Dr. med. vet., Kreistierarzt a. D., Red. u. Hrsg. der „Tierärztl. Rundsch.". Berlin-Friedenau, Rheinstr. 21 I. (Friedberg 22/6 47.) V: Deutsche Viehseuchengesetz 86.

Schaefer, Gustav (Pf. Androclus), Verkehrswes., KommissR. (früh. ObPostdir.-Sekr.). Dresden-A., Kl. Schießg. 24. (ebda 18/6 37.) V: Gesch. d. sächs. Postwes. 79; Urspr. u. Entwicklg d. Verkehrsmittel 90; Schnellzugsfahrplankarte für Mitteleuropa 83; Drei Reformpunkte im Bereiche d. deutschen Reichspostverwaltg 80; Gesch. Entwicklg d. Tierschutzes 88; Androclus-kalender; Ratgeber in Einkommensteuersachen 88; Schutz den Tieren 91; D. neue Tierschutz-Präsident, Kom. 03.

Schäfer, Gustav Adolf (Pf. Adolf Hirt), Stenographie, Red. d. „Schreibe wie du hörst". Leipzig-Reudnitz, Konstantinstr. 16, Gartengeb. (Leipzig 2/3 69.) V: Deutsche Stenogr. (Phonostenogr.), 1./5. A. 98. ()

Schaefer, Hermann, ♆, Kritik, Gutsbesitzer. Grethen b. Dürkheim a. H., Herzogmühle. (Dürkheim, Rheinpfalz 7/9 47.) V: Bunte Herbstblätter, G. 00. ()

Schäfer, Jakob, (k.), Exegese, Dr. phil., Prof. am Bischöfl. Priesterseм. Mainz, Augustinerstr. 34. (ebda 7/6 64.) V: Das Reich Gottes i. Lichte d. Parab. d. Herrn 97.

Schaefer, Karl, Kunst ♛, Dr. phil., Assistent am Gewerbemus. Bremen. (Mannheim 3/3 70.) V: Die älteste Bauperiode d. Münsters zu Freiburg 93; Das alte Freiburg 95; Des Hieronymus Braun Prosp. d. Stadt Nürnberg v. J. 1604 96. ()

Schäfer, Karl, VB., ♆, Lehr. Darmstadt, Landwehrstr. 5. (Brensbach, Odenwald 13/5 49.) V: Knospen, G. 79; Heideroseu, G., 3. A. 91; Gersprenztal u. die Sage v. Rodensteiner 86; Zu Böllstein auf der Höhe 87; D. Falkner von Rodenstein 91; D. Lindelgret, Erz. 93; Die Bachprinzessin, Erz. 94; Odenwaldgesch. 94; Im Hirtenhaus, Erz. 94; Heimatlos, Erz. 94; D. Einsiedler von Auerbach, R. 95; Das

Klosterkind, Odenwald-R. aus d. Zeit d. Kreuzzüge 03.

Schaefer, Karl, Psychophysiologie, Dr. med., UDoz. Groß-Lichterfelde-Ost, Wilhelmsplatz 6 I. (Rostock 2/7 66.) V: Musikal. Akustik 02. H:. Preyer, Seele des Kindes, 5. A. 00, 6. A. 04.

Schaefer, Karl, /, ⚒, 🖃, Kult. ♛, Dr. jur., Ue: F., Hrsg. v. „Dr. Schaefers Rechtsmitteilgn". München, Maximilianstr. 29 III l. (Dresden 2/6 55.) V: Der kaufm. Rechtsschutz 89; Titurel 90; Wie gewinnt man einen Prozeß? 98; Das neue Urheber- u. Verlagsrecht an Lit.- u. Tonkunstwerk. 01; Das rumän. Konkursrecht 04.

Schäfer, Moritz (Pf. Volkmar Böhme), Belletr., Politik, /, ⏀, Verl.-Buchh. (Inh. v. Chr. Limbarths Verl.). Wiesbaden, Oranienstr. 49. (ebda 23/6 68.) V: D. Moralisten, Sch. 96; Der Fremde, dr. G. 96; Die Liebesklavin, dr. G. 99; Fellner u. Co., Kom. 03; Wenn d. Binde fällt, Sch. 04.

Schaefer, Paul, △, Architekt, Red. a. d. „Baugewerks-Ztg." (Felisch). Berlin-Friedenau, Handjerystr. 73. (Insterburg 19/1 67.)

Schaefer, Peter, 🖪, ♛, Ue: EF., Lehr. Cöln a. Rh., Engelbertstr. 31. (Masholderhof 9/11 54.) V: D. gesch. Anrecht d. Kirche u. d. Staates auf d. Volksschule 92; Volksbildung u. Volkswohlfahrt 96; Gegen die geistl. Schulaufsicht u. ihre Verteidiger 97; Die Lehrerbildung in Frankreich während d. groß. Revolution 98; Seminarlehrer u. Volksschullehr. 99; D. Ortsschulaufsicht 01.

Schäfer, Rudolf, Nov., Kritik, Stadtpfarr. Ober-Riexingen, Württ. (Ulm 14/10 56.) H: Aus der Paulskirche, Berichte von G. Rümelin 92; Anti-Stumm, 2. A. 95; Bismarck in der schwäb. Dichtung 95; Trag. Nov. 00.

Schäfer, Theo, 🖪, Nov., /, Refer. des „Gen.-Anz.". Frankfurt a. M., Bornwiesenweg 25. (ebda 27/1 72.) V: Sehnen u. Sterben, G. 98; Leben u. Träumen, G. 99; Lebenskämpfe, N. 04.

Schäfer, Theodor, christl. Liebestätigkeit, D., Pastor, Dir. d. Diakonissenanst., Hrsg. d. „Korrespondenzbl. d. Diakonissenanst. zu Altona" u. d. „Monatsschr. f. Innere Mission". Altona a. E., Steinstr. 46. (Friedberg 17/2 46.) V: Diakonissensache u. d. Diakonissenanst. zu Altona 75; Die Innere Mission in Deutschland, Monogr. u. s. w. 78 ff. VI; D. weibl. Diakonie in ihrem ganzen Umfang dargest., 2. A. 87/94 III; Reden u. Predigten v. Gebiet d. Diakonie u. Innern Mission, 2. A. 90; Z. Erinnerung an die Diak.-Einsegnung, 3. A. 04; Leitf. d. Inn. Mission, 4. A. 03; Prakt. Christent. 88/01 IV; Diakon.-Katechismus, 2. A. 99; Innere Mission in d. Schule, 6. A. 00; Im Dienst d. Liebe, 3. A. 02; Agende f. d. Feste u. Feiern der Inneren Mission 96 III; Pariser Erinnergn eines deutschen Pastors 97; Kalender d. Inn. Mission 97; Ratgeber f. Anschaffung u. Erhaltuug von Paramenten 97; Die Inn. Mission auf d. Kanzel 97; Th. Fliedner 00; Evang. Volkslexikon zur Orientierung in d. soz. Fragen 00; Jahrb. d. Krüppelfürsorge 00/02 IV; Unsere Schwester 03.

Schäfer, Theod., Red. d. „Liter. Beilage z. Sächs. Schulztg.". Dresden, Striesenerstr. 17. (Wachwitz 23/9 50.) V: Führer durch Nordböhmen 77, 6. A. 01; N. Wanderbuch durch Sachsen I 79, 7. A. 02, II 80, 4. A. 98, III 82, 3. A. 00, IV 91, 5. A. 03, V 94, 2. A. 02.

Schäfer, Wilhelm, Nov., ⏀, ⏁, Hrsg. d. Monatsschr. „Rheinlande". Gerresheim b. Düsseldorf. (Ottrau 20/1 68.) V: Mannsleut, Westerwälder Bauerngesch. 94; Jakob u. Esau, Dr. 96; Die zehn Gebote, Erzn. des Kanzelfriedrich 97; Gottlieb Mangold, d. Mann in d. Käseglocke 00; Die Béarnaise, e. Anekdote 01.

Schaefer, Wilhelm, 🖃, Dr. phil., ThSchP. Hannover, Blumenhagenstr. 1. (Bremke b. Göttingen 16/8 34.) V: Gewerbl. Kredit 82; Verstaatlichung d. Feuerversf.-Wesens 84; Nationalökon. u. neuere deutsch. Gesetzgebg 86; Unvereinbarkeit d. soz. Zukunftsstaats mit d. menschl. Natur, 6. A. 90; Der Handel in der Volkswirtschaft 00.

Schäfer, Wilhelm, ⏀, Privatmann. Zürich V, Zürichbergstr. 15, Pension Plattenhof. (Frankfurt a. M. 4/3 35.) V: Allgem. Wehrpflicht, Schw.; Über Nacht v. Hause, Solo-Lsp.; D. Geburtstag, Solo-Lsp.; Faustine, d. weibl. Faust, Tr. 98; Pietro Aretino, Tr. 99; W. Shakespeare, Sch. 00; Rembrandt, Sch. 01; Königin Kristine v. Schweden, Dr. 02.

Schäff, Ernst, Ψ, Dr. phil., Direkt. d. zool. Gartens, Lehrer f. Zool. an d. Kgl. Tierärztl. HSch. Hannover. (Itzehoe 25/8 61.) V: Leitf. d. Zoologie f. Studierende 88; Ornitholog. Taschenbuch 91; Anleitung z. Bestimmen d. deutsch. Tagraubvögel 93.

Schaffer, Herm. (Pf. M. M. Palma), (k.), 🖪, ♛, Geistl. R., Stadtpfr. Ratibor. (Schweidnitz 26/10 31.) V: Gesangb. f. Pfarrgemeinden 78, 4. A. 88; Lasset uns beten 80, 3. A. 99; Gesch. e. schles. Liebfrauen-Gilde seit 1343 83; Für Treu und Glauben 86; Das Phönix-Sinnbild als Baum u. Vogel 90; Die kath. Pfarrkirche zu Ratibor 91, Nachtr. 92; D. Dominikanerkirche in Ratibor 95; Das S. Notburga-Heim zu Ratibor 99; Zeugen festl. Stunden; Anreden 00. ()

Schaeffer, Emil, Kunstgesch., Dr. phil. Bielitz, Österr., Kaiser Franz-Josefstr. 27. (ebda 30/9 74.) V: Die Frau in der venez. Malerei 99; Sandor Botticelli 03, 2. A. 04;

Das Florentiner Bildnis 04; Andrea del Sarto 04. *

Schäffer, Erich, CP., PA., Journ., kais. Rat, Hrsg. u. Red. d. „Polit. Korresp." Wien I, Helferstorferstr. 5. (Bielitz 44.) ()

Schäffer, Frau Wanda (Pf. Trußka v. Bagienski), ASV., ♆, Nov. Berlin W 15, Preußischestr. 2 a p. (ebda 6/8 75.) V: Küsse mich!, Nov. 04. *

Schafheitlin, Adolf, ♆. Capri, Italien. (Pernambuco 31/3 52.) V: Peregrin, G. 88, 2. A. 89; Der Schwalbe nach, G. 89; Lazzaroneskeu, neapol. Bilderb., G. 90; Elisa, Leben e. Seele, G. 91; König Rolaf, Sch. 91; Ged. 92, 2. A. 99; Mahomed, relig. Dr. 93; Aus d. Lazzaroniwelt, Skn. 94; Saturnische Phantasien, G. 96, 2. A. 99; D. Titanen, G. 96, 2. A. 02; Frei — unfrei! Sch. 97; D. Zeitalter d. Cyklopen, dramat. Triologie 99, 2. A. 01 III; Lyrisch. Erntegang, G. 01; Johannes Hus, Tr. 02; Ginevra, dram. Ged. 03; Die Götterfarce, Satire 03; So ward ich, Tagebuchbl. 03 III.

Schaible, Camille, milit. Erziehgsschr., Aphorismen, Zitatensamml., Oberst a. D. Freiburg i. B., Thurnseestr. 42. (Neuchen 27/5 37.) V: Standes- u. Berufspflichten d. deutsch. Offiziers 91, 5. A. 01; Bleibende Werte 98; Geist. Waffen 01.

Schalk, Gust., Roman, Nov., ♆, März., Sage. Charlottenburg, Cosanderstr. 41. (Bietzig 21/8 48.) V: Nordgerman. Götter- u. Heldensagen 81, 3. A. 98; Heldenfahrten 85, 2. A. 87; D. schönsten Märchen 86, 7. A. 93; Dr. Biedermann u. s. Zögling, R. 86, 2. A. 95; J. Märchenlande 88, 4. A. 95; Deutsche Heldensage 90/91, 16. T. 98; Nibelungensage 91; Bechsteins März. 91; Unda Marina, R. 95; Die großen Heldensag. des deutsch. Volkes 99; Paul Beneke 02; Heroen, Römische Heldensagen 03.

Schalk, Karl, Wirtschafts♛, Dr. phil., Kustos i. R. d. Biblioth. der Stadt Wien. Mödling, NÖstr., Frauensteing. 7. (Wien 16/6 51.)

Schalk von der Ybbs, s. Rieder, Willy.

Schalken, F., s. Dörfler, Franz.

Schallopp, Emil, Geh. KanzleiR., Vorst. d. Stenogr. Bureaus d. Reichstags. Berlin-Steglitz, Grunewaldstr. 19. (Friesack 1/8 43.) V: Schachkongreß zu Leipzig 77; Internationale Schachkongreß zu Paris 78; Erste u. zweite Kongreß d. deutschen Schachbundes 79/81; Dritte Kongreß des deutsch. Schachbundes 83; Schachwettkampf zw. W. Steinitz u. J. H. Zukertort 86; Inter. Schachturnier zu Hastings 95. H: Bilguer, Handb. d. Schachspiels, 7. A. 91.

Schamann, Franz, ✪, Kritik, Schriftleiter d. „Neuen deutsch. Tagbl.". Wien VII. (Brünn 4/9 76.) V: Liebe, dram. Sk. 01; Mährische Gesch. 02; Überwinder! Dr.-Cyklus 03; Passion, Bühnenwerk 03.

Schams, Anton, Ψ, /, ♆, Dr. phil., k. k. Realsch Prof. Leitmeritz, Franz Josefstr. 701. (ebda 25/3 61.) ()

Schandl, Karl, DDSchG., /, Humor, Dialekt, Ortsk. Wien XIII/5, Wolfersbergg. 4. (ebda 30/9 49.) ()

Schantz, Otto, ♆, Dr. phil., GObLehr. Bonn a. Rh., Kgl. Gymn. (Cöln 8/4 65.) V: Florilegium poeseos lyricae 89; Geheim-Logbuch d. Ch. Columbus 90; Chronica von Cöln 91; Was soll ich werden? Schulsp. 94; Aus d. Schule in den Krieg, Schulsp. 94; Die Hermannsschlacht 95; E. Nordlandsfahrt des Kaisers 95. ()

Schanz, Frida, s. Soyaux, Frida.

Schanz, Georg, ✉, Statistik, Dr. oecon. publ. et jur., o. UP., HofR., Hrsg. d. „Finanzarchiv" 84 ff. Würzburg, Sanderring 5. (Großbardorf 12/3 53.) V: Z. Gesch. der deutsch. Gesellenverbände 77; Engl. Handelspolitik gegen Ende d. MA. 81 II; Z. Gesch. der Kolonisation u. Industrie in Franken 84 II; Steuern der Schweiz in ihrer Entwickelg s. Beginn d. 19. Jahrh. 90 V; Im Königr. Bayern zu Recht bestehende Gesetze u. Verordngn üb. Landwirtsch., Forstw., Jagd, Fischerei 91; Kettenschleppschiffahrt auf d. Main 93; Donau-Main-Kanal u. s. Schicksale 94; Mainschiffahrt im 19. Jahrh. 95; Zur Frage d. Arbeitslosenversicherung 95; N. Beiträge z. Frage d. Arbeitslosenversich. 97; Das Erbe d. Witwen u. Waisen d. Universitätsprof. 97; 3. Beitr. z. Frage d. Arbeitslosenversicherg u. d. Bekämpfg d. Arbeitslosigkeit 01; D. künstl. Seeweg u. s. wirtschaftl. Bedeutung 04. H: Wirtschafts- u. Verwaltungsstudien (Arbeiten der Würzburger volksw. Seminars) 84 bis 04 XX.

Schanz, Mart. v., klass. Ψ, Dr. phil., o. UP. Würzburg, Sanderglacisstr. 24. (Üchtelhausen 12/6 42.) V: Specimen criticum ad Platonem et Censorinum pertinens 67; Beiträge z. vorsokrat. Philos. 67; Novae commentationes Platonicae 71; Plat. Euthydem. ad codd. den. excuss. 71; Studien zur Gesch. d. Platon. Textes 74; Platon. opera omnia 75/87 (große krit. Ausg. u. Textausg.); Slg ausgew. Dial. Platos m. deutsch. Kommentar 87/93 (Eutyphro, Krito, Apologie); im Anschluß hieran eine krit. Handausg. (Eutyphro, Krito, Apol.); Üb. d. Platokodex d. Markusbibl. in Venedig 78; Röm. Lit.-Gesch. 90/02 IV, I 2. A. 98, II 2. A. 99/00; Die neue Universität u. die neue Mittelschule 02. H: Beitr. z. histor. Syntax d. griech. Spr. 82/02, 16 Hefte. ()

Schanz, Moritz, Weltreisen, ✉. Chemnitz, Weststr. 28. (12/12 53.) V: Brasil. Reiseskizzen 87; Quer durch SAmer. 90; D. heut. Bras. 93; Ein Zug nach Osten 97; Streifzüge durch Ost- und Südafrika 00;

Australien u. die Südsee an der Jahrh.-Wende 01; Ost- u. Südafrika 02; WAfrika 03; Ägypten u. d. ägypt. Sudan 04.

Schanz, Paul v., (k.), ✝, D., o. UP. Tübingen, Uhlandstr. 14. (Horb 4/3 41.) **V:** Kard. Nik. v. Cusa als Mathematiker 72; Die astronom. Anschauungen des Nik. v. Cusa 73; Die christl. Weltanschauung und mod. Naturwiss. 76; Galilei u. sein Prozeß 78; Kommentar über d. Evangelium d. heil. Matth. 79, Markus 81, Lukas 83; Joh. 85; Apologie d. Christent. 87/88 III, 3. A. 03/05; Kath. Sakramentlehre 93; Alter des Menschengeschlechts 96; Neue Versuche der mod. Apologetik 97; Techn. Hochschule u. Univers. 99; Ist d. Theologie eine Wissenschaft? 00. **H:** Aberle, Einleit. in d. N. T. 77; Möhler, N. Untersuchgn, 5. A. 00.

Schanzenbach, Otto v., vergl. Lit.- u. Kult.♛, Dr. phil., GP. a. D., Dir. der Kgl. Hofbibl. Stuttgart, Werastr. 4. (Ludwigsburg 27/2 37.) **V:** Franz. Einflüsse bei Schiller 85; Geschichte des Eberh.-Ludwig-Gymn. Stuttgart 86; Mömpelgards schöne Tage 87; Ludwigsburgs Gewerbsleben im vor. Jahrh. 89; Festschrift zum 25jähr. Reg.-Jub. Karls von Württ. 89; Rousseaujünger im Hause Württ. 89; Ludwigsb. gegen Ende des vor. Jahrh. 90; Ldwgsbg unt. Kg Friedrich 92; Ldwgsb. 92; Cannstatt 93; J. J. Kammerer von Ldwgsbg u. die Phosphorstreichhölzer 96; Königin Mathilde von Württ. u. die Ludwigsburger 97; Corrigé des thèmes de la Grammaire d'Eug. Borel 98; Gesch. d. Stuttg. Schützengilde 01. **Neubearb:** E. Borel, Grammaire franç. 88, 20. A. 96.

Schanzer, Rudolph, ⊙, 𝄎, ✉. Berlin N, Krausnickstr. 21 p. (Wien 12/1 75.) **V:** D. schwarze Mann, Optte (m. Trotha) 00; D. griech. Sklave, Optte (m. Okonkowski) 01; Wiener Bilder, P. (m. Benno Jacobson) 01; Drei Pantomimen 02; Cabaret u. Variété 02; Der Sonnenvogel, Optte (mit Okonkowski) 05; Der Photograph, Optte 02; Mit Zubehör, Lsp. 99. ( )

?**Schaper**, Ludw., PA., ⊙, 𝄎, ⚓, ⚔, Chefred. Neustadt a. d. H. (Hamburg 17/2 50.) **V:** Wohltätigkeitsvorstellg, Schw. 81; Theaterreform u. d. deutsche Provinzialtheater 82; 17. Division im Feldzuge 70/71 84; Gesch. d. soz. Frage 85; Militaria 85; Maikäfer, P. (mit S. Steinberg) 86; Die Präpelmanns, Lsp. (m. dems.) 87; Fürchte Gott, ehre den König 91; Jesus v. Nazareth, Dichtg 92; Blaues Blut (mit G. v. Moser) 93; Einakter-Abend 93; Aus Drangsal u. Not, Volksfestsp. 98; Zur Geschichte d. franz. Rheinarmee 00.

Schaper, Wilh., ∩, Dr. phil., GDir., Leiter der magn. Station. Meiningen. (Göttingen 8/3 55.) **V:** Magnet. Beobachtgn d. Lübecker Station f. 83 und magnet. Aufnahme d. Landes zwisch. Elbe u. Oder 89; Beiträge z. Landeskunde v. Lübeck 95. **H:** Scherling, Experimental-Physik, 4. A. 94. ( )

Schapire, Frl. Anna, DSch., Gedichte, Skizzen, nationalökon. u. liter. Essays, **Ue:** RPFTsch. Charlottenburg, Schloßstr. 23. (Brody, Galizien 13/9 77.) **V:** Singende Bilder 03. **Ue:** Maxim Gorkij, Gram und Anderes 02. *

Schär, Joh. Friedr., Handelswiss., ℙ, ✉, Dr. jur. h. c., o. UP. Zürich. (Urseilen 21/3 46.) **V:** Lehrb. d. Buchhaltung 88; Versuch ein. wiss. Behandlg d. Buchhaltg 90; Lesebuch f. schweiz. Volkssch. 80/83, 7. A. 90; Frei Land (Bodenbesitzreform) 89, 7. A. 90; Schweiz. Zollfrage 02; Organisation gemeins. Wareneinkäufe durch den Verband schweiz. Konsumvereine 92; Gründg einer Staatsbank f. Basel 93; Wahren Ursachen d. soz. Not v. Standpunkt d. Bodenbesitzreform 93; Kfm. Unterrichtsstunden 93/95; Maier-Rothschild-Bibl. 93/94; Thesen und Normalstatuten für Gründung von Kons.-Genossenschaften 94; Kontorpraxis 02; Pflege der Handelswissenschaften an der Univ. Zürich 04.

Schaer, Wilh., Skizze, Nov. Bremen, Schillerstr. 1. (Bad Rehburg, Hann. 24/5 66.) **V:** Heimatliebe, Gesch. 00; Sachsentreue, Gesch. 01; Am Herdfeuer, Gesch. 02; Der Schatz im Moor, Nov. 04.

Scharbusch, Frz., s. Borstell, Friedr.

Scharf, Ludwig, ✾. München, Schellingstr. 47. (Meckenheim 2/2 64.) **V:** Lieder eines Menschen 92; Tschandala-Lieder 04. (*)

Scharf, Ludwig, Ψ u. Linguistik, Dr. phil., emer. ObRealsch. Prof., z. Z. Translator. Wien IX, Pflugg. 3. (Lemberg 25/3 44.) **V:** Studien u. Skizzen 82, 2. A. 92; Literary Impressions 82, 2. A. 92; Die Aussprache d. Griech. 82, 2. A. 92. Juden u. Kathol. in Österr., A. d. Franz. 96 ff.

Schärf, Hermann, Lit.♛, Quästor d. k. k. Univ. Czernowitz, Kuczurmarerstr. 4. (ebda 22/12 52.) **V:** H. Heine u. sein Vaterland 79, 2. A. 88; C. Beyers Lehre vom deutsch. Versbau 89; Ein jüd. Operntheater 93. ( )

Scharfenort, Hedwig, s. Zapp, Hedw.

Scharlau, Willy, 𝄎, Oberstleutn. Altona, Allee 237. **V:** Ebbe u. Flut, zwei Schicksale, Jutta, N.; Frau Lolos Rechenfehler, N.; Der Rückfall, Lsp.; Der Stein im Wege, Lsp.; Die Brücke, N.; Die Thalmanns, N.; Königin Meiken, N.

Scharnweber, P., VV., ✾, GObLehr. a. D., Prof. Breslau, Lehmdamm 14 II. (ebda 3/10 50.) **V:** Wratislaviae Laudes, G. 96; Immortellen, G. in 5 fremd. Sprach. mit deutsch. Umdichtung z. 22. März 1897; Silesian Ballads and Romances 97; Schlesische Balladen u. Romanzen 98; Fin

de siècle (Pf. Emil Labry), sat. Dicht. 99; Zanoni, romant. Melodr. 99.

Scharre, Max, Erz., Nov., Kritik. Halle a. S., Neue Promenade 1. (Kelbra 26/9 67.) V: Heinz Helke, Sch. 94; Verfehltes Glück, Sch. 95. ()

Scharrelmann, Heinrich, 🏛, Lehrer. Lehe-Horn 2a b. Bremen. (Bremen 1/12 71.) V: Herzhafter Unterricht 02, 2. A. 04; Aus Heimat u. Kindheit u. glücklicher Zeit 03, 2. A. 04; Weg zur Kraft (des Herzhaften Unterrichts II. Teil) 04. *

Scharrenbroich, Franz, ⁂, Dr. phil. Rheinbach, Rh. (Grevenbroich 17/1 73.) V: Erlaubtheit d. Selbstmordes 97; Plotini de pulchro doctrina 98. () [Hans.

Schartenmeyer, Hilarius, s. Nydegger,

Schätzler-Perasini, Gebhard, PA., ✆, ♆, Roman, Nov. Fichtenau b. Berlin, Villa Dramatika. (Ulm a. D. 4/9 66.) V: Diese Weiber, Schw. 86, 2. A. 88; Onkelchen hilft, Schw.; Feindesland, Sch. 89; Dramat. Dilettanten 90; Teufelsklex, Schw. 90; Romane u. Novellen 90–98; Immer schneidig! Schw.; Amor i. Uniform, Schw.; Überrumpelt, Schw. 91; D. Löwenbraut, Schw. 98; Nur kein Leutnant, Lsp. 98; Sie! Dr. 02; Florians Brautfahrt, Schw. (mit W. Schönau); Nachtbesuch, Dr. 02; Distelfeuer, Cabaretdichtgn 93; Sein Prinzeßchen, Lsp. 04; Der von Fichtenau! Kom. 04; Sonnenscheinchen, Sch. 04.

Schauenburg, Ludwig, Kirchen- u. Missions♛ Oldenburgs, D., KirchenR., Pfr. Golzwarden a. d. Weser, Großh. Oldenbg. (Sandel 6/3 39.) V: D. Täuferbewegung in d. Grafsch. Oldenb.-Delmenhorst u. d. Herrsch. Jever 88; Beiträge z. Kunde d. Reformationsgesch. d. Grafsch. Oldenb.-Delmenhorst u. d. Herrsch. Jever 88; Dein Reich komme 89; Hundert Jahre Oldenb. Kirchengesch. I. 94, II. 97, III. 00, IV. 03; Ein Rückblick in d. kirchl. Vergangenheit Stedingens 04. *

Schauenforst, Irma v., s. Linke, Johanna.

Schauer, Heinr., (k.), PA., ✆, Nov., Kaufmann. Frankfurt a. M.-Bockenheim, Kurfürstenstr. 4. (ebda 27/7 60.) V: D. neue Pedell, Lsp. 76; Grobe Wirtin v. Fischbach, Lsp.

Schauerte, Franz, (k.), ♛, D., Propst. Magdeburg. (Oberberndorf 17/8 48.) V: Christina von Schweden 80; Doppelehe e. Grafen von Gleichen 83; Haus z. breiten Herd 84, 2. A. 00; Konversion d. Prinzen E. Ch. v. Braunschw.-Lüneburg-Wolfenb. 85; Abr. a. Santa Clara 86; G. Adolf u. d. Katholiken i. Erfurt 87; Jungfrau von Orleans 88; Hl. Äbtissin Walburga 92; D. heil. Wigbert 95. ()

Schauffler, Theodor, RealGProf. Ulm. (11/8 56.) V: Quellenbüchl. z. deutsch. Kulturgesch. d. MAlters, 2. A. 94; Althochd. Lit. m. Gramm, Übersetzg u. Erläuterg, 3. A. 03; Zeugnisse z. Germania d. Tacitus aus der agf. u. an. Dichtg I 98, II 00.

Schaufuß, Camillo Festivus Christ. (Pf. Festiv), Natur♛, Red. d. „Insektenbörse". Meißen. (Dresden 22/2 62.)

Schauinsland, H., ♌, ♈, Dr. phil., Prof., Dir. d. städt. Mus. f. Natur-, Völker- u. Handelskunde. Bremen. V: Drei Monate auf e. Korallen-Insel 99; E. Besuch a. Molokai, d. Insel d. Aussätzign 00.

Schaukal, Richard, Dr. jur., ASV., ♆, Nov., Essay, Kritik, ☉, Bez.-Kommiss. i. Ministerrats-Präsidium. Wien XIII/9, Unter St. Veiter Allee 7. (Brünn 27/5 74.) V: Ged. 93; Rückkehr, Dr. 94; Verse 96; Meine Gärten, G. 97; Tristia, G. 98; Tage und Träume, G. 99; Sehnsucht, n. G. 00; Intérieurs a. d. Leben der Zwanzigjährigen 01; Einer der seine Frau besucht u. and. Szenen, Dr. 01; Von Tod zu Tod u. a. kl. Gesch. 02; Vorabend, Dr. 02; Pierrot und Colombine od. d. Lied v. d. Ehe 02; Das Buch d. Tage u. Träume (2. A. d. T. u. T.), G. 02; Mimi Lynx, N. 04; Ausgew. Gedichte 04; E. T. A. Hoffmann 04; Wilh. Busch 05. H: Heinebreviarium 97.

Schaumberg, Georg, PA., ☉, ♆. München-Schwabing. (Ansbach 3/10 55.) V: Gründl. Kur, Schw. 86; Donna Clara, Lsp. 86; Backfischstreiche 86; D. Nihilisten, Schw. 88; Tag von Sedan, Sch. 88; Leah, Sch. (m. Riotte) 89; Dies irae, G. 93. ()

Schaumberger, Jul., ☉, Novell., ✍. Charlottenburg, Wielandstr 4 IV. (München 29/8 58.)

Schaumburg, Max, ☉, ✍, 🖃, Essays, Novellen. Hamburg-Rotherbaum, Schlump 25. (Berlin 11/3 75.)

Schaumkell, Ernst, ♛, Lic. theol., Dr. phil., GObLehrer. Ludwigslust i. M. (Neese 3/2 57.) V: Kultus d. hl. Anna am Ausgange d. MA. 93; Der Rechtsgelehrte F. Balduinus als Ireniker und Historiker 94; Zur Gesch. d. Magdeb. Centurien 98; Gedächtnisrede f. d. Fürsten Bismarck 98.

Schaustern, Bernhard v., s. Pompecki, Bernh.

Scheel, Otto, systemat. u. hist. ✝, Lic. theol., UDoz. Kiel, Kirchenstr. 5. (Tondern 7/3 76.) V: Die Anschauung Augustins über Christi Person u. Werk 01; Luthers Stellung z. hl. Schrift 02; Augustins Enchiridion, neu herausgegeb. 03; Wie erhalten wir das geistige Erbe d. Reformation in d. Kämpfen d. Gegenwart? 04.

Scheel, Wilh. (Pf. L. Wilhelm), ASV., Stenographie, Lehrer. Neumünster, Schlesw.-Holst., Joachimstr. 24. (Ahrensbök 2/6 54.) V: Lehrg. d. Stenogr. n. Gabelsberger 88, 18. A. 03; Lehrg. der Debattenschrift 01, 3. A. 02; Der Stenogra-

phielehrer 94; Zehn Wünsche, Beitrag zur System-Revision 02; Einblick i. die Stenographie Gabelsbergers 03; D. kleine Praktiker, Handbüchlein für angehende Stenographen 05.

Scheel, Willy, German., Rechts♛, Dr. phil., GObLehr., Hrsg. d. „Jahresberichte üb. d. Erscheinungen auf dem Gebiete der germ. Philologie" (m. Joh. Luther). Berlin-Steglitz, Am Stubenrauchplatz 1. (Berlin 29/9 69.) **V**: Beiträge z. Gesch. der neuhochdeutsch. Schriftsprache in Cöln 92; D. deutsche Grammatik d. Albert Ölinger 97; D. Peinliche Halsgerichtsordng Karls V. (m. Jos. Kohler) 00; Die Bambergische Halsgerichtsordg (m. Kohler) 02; D. Bambergische Halsgerichtsordg i. niederdeutsch. Übersetzg (1510) 04; Lesebuch aus Gustav Freytags Werken 01; Altdeutsch. Lesebuch f. Obersekunda 02, 11. A. 04; Handb. der deutsch. Sprache I. Teil (mit Otto Lyon) 02, 3. A. 05, II. Teil 04; D. alte Bamberger Strafrecht vor der Bambergensis 03; Deutsch. Lesebuch f. höhere Lehranstalten (Unterstufe) 04. **H**: Georg Wickrams Werke I Galmy u. Gabriotto (m. Joh. Bolte) 01.

Scheerbart, Paul (Pf. Kuno Küfer), (k.), Roman, △-Kritik, ☉, Bureauchef im Verl. deutsch. Phantasten. Charlottenburg, Kaiser Friedrichstr. 29. (Danzig 8/1 63.) **V**: Das Paradies, die Heimat d. Kunst 89, 2. A. 93; Ja was möchten wir nicht alles 93; Tarub, Bagdads berühmte Köchin, R. 97, 2. A. 00; Ich liebe Dich, R. 97; D. Tod der Barmekiden, R. 97; Na prost! R. 98; Rakkóx der Billionär und die wilde Jagd, R. 00; Die Seeschlange, R. 01; Die große Revolution, R. 02; Liwûna u. Kaidôh, R. 02; Immer mutig! R. 02 II; Kometentanz 03; Der Aufgang z. Sonne, M. 03; Machtspässe, arab. Nn. 04; Cervantes 04; Revolutionäre Theater-Bibliothek I—VI 04; Der Kaiser von Utopia, R. 04.

Scheerenberg, Hans, s. Scherer, Frz.

Scheffer, Thassilo v., Dr. phil., ♆, ☉. Freiburg i. B., Schwaighofstr. 13. (Pr. Stargardt 1/7 73.) **V**: Stufen 96; Seltene Stunden 98; Die Eleusinien 98; Moderner Cicerone: Rom III, Die Umgebung 03.

Scheffer, Theodor, Publizist., Politik, ✉, ♛, Dr. phil. Leipzig, Nostitzstr. 9 I. (Düsseldorf a. Rh. 1/10 72.) **V**: Die preuß. Publizistik unter dem Einfluß des italien. Krieges im Jahre 1859 01. **Mith**: Deutscher Univ.-Kalender.

Scheffler, Karl, ☉. Berlin-Friedenau, Feurigstr. 2. (Hamburg 27/2 69.) **V**: Ludwig v. Hofmann 02; Constantin Meunier 03; D. mod. Malerei u. Plastik 04; Konventionen der Kunst 04.

Scheffler, Ludw. v., Kunst♛, Dr. phil. Weimar. (Mainz 13/11 52.) **V**: Michelangelo 92. **H**: Tagebücher d. Grafen Aug. v. Platen (m. G. v. Laubmann) 96/00 II.

Scheffler, Wilh., Sprachforsch., Dr. phil., ao. ThSchP., RektrsSekr. d. ThSch. Dresden, Sedanstr. 6. (Dahlheim bei Königsberg 21/1 47.) **V**: Franz. Volksdichtung u. Sage 84 II; Kommentare z. Molière, Racine u. neuer. franz. Schrifst.; Katal. d. Molière-Augier-Sandeau-Ausstllg 88; Wahl- u. Waffenspr. deutsch. Student. 96; Sachsens Techn. Hochschule (in Wort und Bild) 98; Sachbogen (Modelle: Ruelle, Molière-Bühne, Bastille, Wappen v. Paris, Französische Fahne, Orden der Ehrenlegion in geschichtl. Darstellung) 00/02.

Scheglmann, Alphons Maria, (k.), ✝, D., Domvikar u. Domprediger. Regensburg. (Oberschneiding, NB., 20/6 58.) **V**: Aloysiusbüchl. 86, 2. A. 91; Institutsleben, dr. G. 97; Gesch. der Säkularisation im rechtsrhein. Bayern: I. Vorgesch. 03, II. 04; Trauerrede bei den Exequien f. Papst Leo XIII 03.

Scheib, Franz, PA., ♛, Bio- u. Lexikograph. München, Kreuzstr. 26. (Bamberg 5/5 59.)

Scheibe, Karl, Spezial♛, Lehr. Hannover-Linden, v. Alten-Allee 13. (Hannover 16/5 67.) **V**: Burg Grubenhagen, Beschreibg u. Gesch. 98; Gesch. d. Klosters u. Dorfes Fredelsloh 00; Gesch. d. Burg u. Dorfschaft Catlenburg 04.

Scheibe, M., ✝, Lic. theol., Dr. phil., UDoz. Halle a. S. u. Pastor a. d. evangel.-ref. Gemeinde z. Leipzig. Leipzig, Königsstr. 15. (Greiz 13/6 70.) **V**: D. Bedeutg d. Welturteile f. d. relig. Erkennen 93; Calvins Prädestinationslehre 97; Theol. Jahresübersicht, Abt. Religionsphilos. 00/02.

Scheibner, Frl. Hedwig, lyr. Gedichte. Rheinsberg, Mark. (ebda 28/2 71.)

Scheibner, Wilhelm, ♐, Dr. phil., o. UP., GHofR. Leipzig, Schletterstr. 8 II. (Gotha 8/1 26.)

Scheichelbauer, Carl, (k.), ÖF., Gastronomie, Fachlehr. Wien IX, Währingerstr. 15. (ebda 3/9 52.)

Scheicher, Jos. (Pf. S. v. Lichtenhof), (k.), DÖSchG., Kanonist., Moral u. Sozialpolitik, Nov, /, D., Prälat, n.-österr. Landt. u. Reichsr. Abg., n.-österr. Landes-Ausschs. St. Pölten, NÖstr. (St. Stefan 18/2 42.) **V**: Der Bauer als Staatsbürger 70; Reaktion oder die gute alte u. d. neue Zeit 77; Glaube u. Gläublein 72; Wenden! 73; Schande d. Jahrh. 74; Am Erkerfenster, R. 76 II; Wir u. d. Liberalen 77; Wählt nicht liberal 77; S. Brunner 78, 2. A. 90; Zerbrochene Schädel 78; Lichtenhofer 80; D. 9 fremden Sünden 80; Versöhnung 80; Bettler und Vagabunden 81; Bekenntnisnot und Bekenntnismut 82; Bauernbüchel 83; An d. grünen Ybbs, Erz. 84; Klerus u. soziale Frage 83, 2. A. 96; Woher, Wohin

84; Allg. Moraltheol. 85; Handbuch des Eherechts 87. 4. A. 91; Compend. Theol. moralis 90, 3. A. 03; Josefinismus und Josefiner, Studie 93; E. Kapitel a. Öster. Kirchengesch. 97; 1848—1898, Kirchenpol. Essays 98; Ostmarkgeschichten, ges. Nn., Hum. 2c. 98 IV; Aus d. Jahre 1920, Ein Traum 00; Wahlbilder 01; Der österr. Klerustag, e. Stück Zeit- u. Kirchengesch. 03.

Scheichl, Franz, Dr., Prof. Linz a. D. V: Das Griechentum u. die Duldung 03 u. a. (*)

Scheid, N., Germanist., SJ. Feldkirch, Vorarlberg. (Selbach 28/10 52.) V: Jakob Masen SJ. 98; Nik. Avancini SJ. 99; Die dramat. Schüleraufführungen 01; Edmond Rostand 03.

? **Scheid**, Richard, ♆, /, ⌂, buddhist. ⁂. München-Planegg. (Coblenz 11/5 76.) V: Madonna, G. 00. H: Avalun, e. Jahrb. neuer deutsch. lyr. Wortkunst 01.

Scheiding, Fräul. Anna Liddy (Pf. L. Heinberg), ♆, Roman. Chemnitz i. S., Holzmarkt 12 III. (ebda 19/4 81.) ()

Scheidlein, Cäsar Edler v. (Pf. Cäsar Chatelain, Salbau), /, Nov., Humor, ♆, Prof. h. c., dramat. Lehrer, Red. d. Zeitschr. „Das Blaue Kreuz". Mödling bei Wien, Viechtlg. 12. (Wien 24/4 42.) V: Tochter d. Komödianten 74; Östr.-ung. Gemeindekal. 74; D. Retter. humanitär. Jahrb. 75; Wiener Volksmuse 75; Maria Theresia 88; Franz Joseph I. 88. H: Blaue Kreuz-Kalender 02, 03, 04. ()

Scheidt, Leop., (k.), Ornithol., Lehr. a. d. höh. Mädchenschule. Duisburg, Oststr. 100. (Beeck bei Aachen 27/3 55.) V: Vögel uns. Heimat 90, 2. A. 02.

Scheimpflug, Karl, (k.), DÖSchG., Sozialpolitik, Dr. jur., o. ö. Prof. d. Univ. Freiburg i. d. Schweiz, Sektions R. a. D. im k. k. Ackerbau-Minist. Wien III, Uchatiusg. 3. (ebda 18/7 56.) V: Zur Reform der österr. Bösenverkehrssteuer 81; Bosnisches und algerisches Agrarrecht 82; Reform der eing. Genossensch. 86; Die soz.-pol. Bedeutung des Handels 87; D. Recht d. Arbeit 88; D. Schnitt im Kommissionshandel 89; Joh. Baptist Rinna v. Sarenbach; Was ist die Wahrheit? 90; Die sozialpolit. Bedeutung des Clearing 92; Wucher i. Geldwesen u. Geldverkehr 92; Stiftungsbegriff 92; Kapitalismus u. Kapitalzins 93; Proletariat 94; D. Recht d. bildenden Kunst 94; Berufsgenossensch. Organisat. d. Landwirtschaft 94; Gesellschaftsformen der Zadruga, der Multeka und des Tanzimats 95; Das Getreide im Weltverkehr 00; Raison. Bericht über die Enquete betr. d. Terminhandel in landwirtsch. Produkten 01; Die Notwendigk. e. freien kath. Universität 02; Die kredit- u. justizpolitische Bedeutung des Terminhandels 03; Die wirtschaftspolit. Organisat. der Produktivstände 04.

Scheindler, August, ♆, ♜, Dr. phil., Landesseh. Insp. Wien III/3 Reisnerstr. 30.

Scheiner, Jul., ✈, Dr. phil., ao. UP. Berlin, Hauptobservator a. K. Observator. Potsdam. (Cöln 25/11 58.) V: Untersuch. üb. d. Lichtwechsel Algols 82; Erläuterungen zu den Spektraltafeln v. C. Vogel 87; Spektralanalyse d. Gestirne 90; Bewohnbarkeit der Welten 92; Photographie der Gestirne 97; Strahlung u. Temperatur der Sonne 99; Bau des Weltalls 01.

Scheinhaus, Leon, ♛ d. Juden, Lit. Memel, Markistr. 34. (Radoschkowitz 31/10 61.) V: Lernen u. Lehren 95; D. alte Gesch. d. russ. u. poln. Juden 00; Zur Gesch. der russ. Juden i. 19. Jahrh. 01. H: M. Mane's Werke (hebr.) 97.

Scheirl, Friedr. Franz, ⊙, ♆, /, ♜, emer. Bez.-Schulinsp. Wien XII, Rotemühlg. 43. (Tamsweg, Salzburg 16/256.) V: Grad a Todsünd wert, Vst. 98.

Schelenz, Hermann (Pf. Ahlgreen), Naturwiss., /, ♛ d. ✗ u. Pharmaz. Cassel, Kaiserstr. 53. (Kempen, Prov. Posen 9/4 48.) V: Kosmetik 94; Pharmakognost. Karte 76 u. 99; Frauen i. Reiche Äskulaps 00; Gesch. der Pharmazie 04.

Scheliha, Doris v., geb Gräfin Matuschka (Pf. Doris Freiin v. Spättgen), (k.), Roman. Breslau, Opitzstr. 14 I. (ebda 29/7 47.) V: Durch Sturm zum Hafen 84; Des Amerikaners Wort 84; Sphinx 86; Fremdes Blut 86, 2. A. 90; Frauenlehn 87; Fee 89; William 89; Mater Innocentis 89; Jone 90; Schatten 90; Aus der Bahn 90; Plein air 90; D. Erbfeind 91; E. Vorurteil 92; Gespenster-Rübezahl, N. 93; Von Bruderhand, N. 94; Gefährl. Waffen, N. 94; Aus den Wolken, N. 94; Kein Herz, N. 94; Lose Blätter, N. 95; Der Schein, N. 95; Nur die Hälfte, N. 95; Die bürgerl. Tante 95; Ihr Regiment 96; Gift, N. 96; Nautilus; Heimatlos 97; Arbeitskraft, N. 98; Um fünfzig Gulden; Um Nichts, N. 98; Glücksspiel 00 II; Meteor, N. 01; Zwischen Unrecht u. Recht, N. 03; Rache, N. 04; Sein Erbe, N. 04.

Schell, Herm., (k.), Apologie d. Christentums, Religions⁂, Dogmatik, Metaphysik, D., Dr. phil., o. UP. Würzburg, Friedenstr. 25. (Freiburg i. B. 28/250.) V: Einheit d. Seelenlebens a. d. Prinzipien der aristot. Philos. 73; Wirken d. dreieinigen Gottes 85; Kath. Dogmatik in 6 Büchern 89/93 IV; Gott u. Geist 95/96 II; Der Katholizismus als Prinzip des Fortschritts, 7. A. 99; Die neue Zeit u. d. alte Glaube, 2. A. 98; D. Problem d. Geistes, 2. A. 97; Theologie u. Universität, Festrede 99; Apologie d. Christent., I. Religion u. Offenbarung 01, 2. A. 02; D. Christentum Christi, e. krit. Studie zu Harnacks „Wesen des Christentums" 02; Christus, d. Evangelium

u. s. weltgesch. Bedeutung 03; D. Gottesglaube u. die naturwiss. Welterkenntnis (gegen Ladenburg) 1.—3. A. 04. ( )

Schell, Otto, ♛, Lehrer, Bibliothek. d. Bergisch. Gesch.-Vereins, Hrsg. d. „Monatsschr. d. Berg. Gesch.-Vereins". Elberfeld, Nützenbergerstr. 31. (ebda 14/3 58.) **V:** Etymolog. Wörterb. d. Geogr. Rheinlands 91; Zur Gesch. d. soz. Frage in der Eifel 93; Elberfeld einst u. jetzt 93; Katalog d. Bibl. des Berg. Geschichtsver. zu Elberfeld 94; Gesch. der Stadt Elberfeld 00; Gesch. des Elberfeld. Rathauses 00; Kurze Gesch. des Elberfeld. Armenwesens 03; Die Denkmäler der Stadt Elberfeld 03. **H:** Bergische Sagen 97; Führer durch Altenberg im Dhüntal 99.

Schellander, Fräul. Irene v., ♆, Nov. Triest, Via Geppa 8. (Wien 3/4 73.) **V:** Tannenbruch, G. 02.

Schellbach, Leo, s. Corony, Blanda.

Schellhas, Paul, ☙, amerik. Archäol., populärwiss. Essay, Nov., Dr. jur., Amtsrichter. Berlin-Rixdorf, Richardpl. 16. (Berlin 16/11 59.) **V:** Mayahandschr. d. Kgl. Bibl. zu Dresden 86; Wert des Lebens u. Bedeutg d. Todes 91; Ideale u. Idealismus im Recht 96, 2. A. 98; Die Göttergestalten der Mayahandschr. 97, 2. A. 04; D. gerichtl. Aktenkunde 00; D. Konkurssachen in d. gerichtl. Praxis 02.

Schellhaß, Karl, ♛, Dr. phil., Prof. 2. Sekr. am Preuß. histor. Institt. Rom, Lungo Tevere Mellini 39 II. (Bremen 62.) **V:** Königslager vor Aachen u. vor Frankfurt in s. rechtsgesch. Bedeutung 87; Nuntiaturberichte a. Deutschld, 3. Abt., III u. IV: Süddeutsche Nuntiat. d. Grafen Bartholomäus v. Portia 1573/75 96, 03; Akten über die Reformtätigkeit Felician Ninguardas in Bayern u. Österr. 1572/77 (in Quellen u. Forsch. d. Preuß. Inst. I V).

Schelmerding, Ernst, s. Mohaupt, Franz.

Schelper, Clara, s. Willrath, Clara.

Schemann, Karl Ludw., ⁂, Lit.- und Kunst♛, Dr. phil., Prof., Biblioth. a. D. Freiburg i. B., Maximilianstr. 22. (Cöln 16/10 52.) **V:** R. Wagner in s. künstler. Bestrebgen u. s. Bedeutg f. eine nat. Kultur 78; Worte der Erinnerung an R. Wagner 83, 2. A. 84; Meine Erinnerungen an R. Wagner 02. **H:** Schopenhauer-Briefe 93; Gespräche u. Briefwechsel m. A. Schopenhauer, a. d. Nachlaß v. Carl Bähr 94; Nachgelassene Schriften des Grafen Gobineau, I 00. **Ue:** Gobineau: Asiat. Nov 93; Renaissance 96, n. A. 02; Versuch über die Ungleichheit der Menschenrassen 98/01 IV, 2. A. 03/04; Alexander 03.

Schemmling, Th., s. Wilke, Theodor.

Schenck, Gust. (Pf. R. L. Stab), Nov., /, Hofbuchhändler, Mitbes. v. R. v. Deckers Verlag. Berlin SW, Jerusalemerstr. 56. (ebda 2/5 30.) **V:** Auf dornigem Pfade, N.; Touristenfahrten; Weg z. Reichtum, nach Franklin; Sekt, Dr.; Bodenstedt, Briefe.

?Schenck, Frl. Luise, VB., Nov., /, **Ue:** PortFE. Altona a. Elbe. (Elmshorn 14/6 40.) **V:** Lose Blätter a. Bras. 85; Brasil. Nn. 87; Mühlengesch. 94; Meerumschlungen, N. 95; Mod. Romfahrt 97; Zu Haus, N. 01.

Schenckendorff, Emil v., Schulreform, erziehliche Knabenhandarbeit, Körperpflege in Schule u. Volk, Fortbildgsschulwesen, Telegr.-Dir.-Rat a. D. Görlitz, Hospitalstr. 25. (Soldin 21/5 37.) **V:** Prakt. Unterricht 80; Verminderung d. Verbrechen und Vergehen 81; Allg. Schulreform 87; Arbeitsunterr. a. d. Lande 91; Schulkonferenz und die künft. Gestaltung d. höh. Schulwesens v. sozialpolit. Standpunkt 91; Die Ziele d. deutsch. Vereins f. Knabenhandarbeit 92; Jahrbuch f. Volks- u. Jugendsp., Jahrg. 92/03 (m. Dr. med. F. A. Schmidt); Denkschr. üb. d. Einricht. deutsch. Nationalfeste 98; Ratgeber zur Belebung d. körperl. Spiele a. d. deutsch. Hochschulen 01, 21. A. 02; Wehrkraft durch Erziehung 04.

Schenk, Frau Marie M., geb. Rudolph (Pf. Marie Melitta), ASV., Märchen♆, Nov. Freiburg i. B., Sternwaldstr. 13 II. (Burladingen, Hohenz. 8/9 66.) **V:** Wintersonnenwende 02; Im Reiche d. Waldfee 03.

Schenk zu Schweinsberg, Gustav Frhr., ♛, bes. Hessens, geschichtl. Hilfswissensch., Dr. jur., Dir. d. Gr. Haus- u. Staatsarchivs, Präsid. des hist. Vereins f. d. Großh. Hessen. Darmstadt, Steinstr. 40. (Cassel 16/9 42.) ( )

Schenkel, Moritz, Volkserz., Predigtlit., Dr. phil., emer. Pfarr. Naunhof b. Leipzig. (Borna, S. 18/6 34.)

Schenkl, Else, geb. Demelius. Graz, Lessingstr. 24. (Krakau 17/1 61.) **V:** Gesänge von Gabriele D'Annunzio in Nachdichtung 04. *

Schenkl, Heinrich, klass. Ψ, Dr. phil., o. UP. Graz, Lessingstr. 24 (Innsbruck 29/1 59.) **V:** Calpurnii Bucolica 85; D. epiktet. Fragm. 88; Biblioth. patr. lat. Britann. 91/00 III; Epicteti Dissertat. 94, ed. minor 98; Zur Kritik lat. Dichter 98; Themistii Paraphr. in Phys. Aristot. 00; Ambrosii comm. in Lucam (Fortsetzung v. † Karl Sch.'s Ausgabe) 02.

Schenkling, Sigmund, Entomologie, Kustos a. Deutsch. Entomol. Nationalmus. Berlin, Oldenburgerstr. 11 a. (Laucha a. U. 11/7 65.) **V:** Nomenclator coleopterologicus 94; Genera Cleridarum 03.

Schenz, Wilh., (k.), †, D., Lyceal-Rektor. Regensburg, St. Ägidienplatz C 18. (Niederrieden 8/3 45.) **V:** Apostelkonzil u. Galaterbriefe, Kap. II 69; Laien- u. hierarch. Priestertum nach d. 1. Petrusbrief 73; Alttestam. Lehre über die Scheol 76; Des hl. Anselm 2 Bücher: Warum Gott Mensch

geworden, übersetzt u. glossiert 80, 2. A. 01; Einleit. in die kanon. Bücher des A. T. 87; Reise in die kathol. Diaspora 88; Priestertum des Messias nach Isaias 92; Leb. Bild. zum Bischofsjub. Leos XIII 93; Leo XIII als Bischof von Perugia u. von Rom 93; St. Wolfgang in der Poesie 94; Zum 100. Geburtstag d. Pr. Karl v. Bayern 95; Erklärg der Altarbilder in d. Albertuskapelle zu Regensburg 00.

Scherbel, Simon, popul. ✠, Dr. med., Arzt d. Wollheimschen Krankenh., Hrsg. u. Red. d. „Modernen Gesundheitspflege". Lissa, Posen, Markt 10. (Schmiegel, P. 26/11 58.) **V:** Popul. Medizin (Mod. Gesundheitspflege) 96, 5. A. 04; Über Ehen zw. Blutsverwandten 83, 2. A. 96; Mod. Schönheitspflege u. Kosmetik 98; Wie verhütet u. heilt man Tuberkulose 01; Über Gicht u. Steinleiden 03; Ärztlicher Hausschatz (Was sagt der Doktor) 04.

Scherek, Jacob, PA., ⊙, 𝒻, Kritik, Polit., Red. d. „Breslauer Zeitg." Breslau, Sonnenstr. 1 I. (Schrimm 31/12 70.) **V:** Josef, Dr. 95.

Scherenberg, Ernst, VB., Politik, ♆, Handelskammer-Syndikus. Elberfeld, Jägerstr. 11. (Swinemünde 21/7 39.) **V:** Aus tiefstem Herzen 60, 2. A.; Stürme d. Frühlings 65, 2. A.; Neue Ged. 82, 2. A.; Ged., Gesamtausg. 74, 6. verm. A. 99; die lyrisch-epischen Dchtgn: Verbannt 61, 2. A. und „1866" 67, 2. A.; die Anthologien: Gegen Rom, Zeitstimm. deutsch. Dichter 74, 11. A. u. Deutsches Künstleralbum 75/77; die biogr. Schriften: Fürst Bismarck 85, 2. A. und Kaiser Wilhelm I. 88, 20. T.; die Dchtg: Niemals! 93, 4. A.; die dram. Dchtg: Germania 85; die Bismarckrede in Münster am 31. März 1900. ()

Scherer, Christian, Kunst♛, Dr. phil., Prof., Museumsinspekt. Braunschweig, Altewiekring 24. (Cassel 23/8 59.) **V:** De Olympionicarum statuis 85; Technik u. Gesch. der Intarsia 91; D. Porzellanslg d. Schlosses Wilhelmsthal bei Cassel 92; Studien z. Elfenbeinplastik der Barockzeit 97; D. Elfenbeinplastik seit d. Renaissance 02.

Scherer, Christoph, (k.), ⁂, Dr. phil., UDoz. Würzburg, Untere Johanniterg. 2 II. (Schweinfurt 11/6 71.) **V:** Das Tier in der Philosophie des H. S. Reimarus 98; D. biolog.-psycholog. Gottesbeweis bei H. S. Reimarus 98; Die Gotteslehre bei J. H. v. Fichte nebst Einleitg 02; Sittlichkeit u. Recht, Naturrecht u. richtiges Recht 04.

Scherer, Frz. (Pf. Hans Scheerenberg), PA., DÖSchG., Ethnogr., Theat., Kunst. Wien XIII, Kendlerstr. 27. (Lemberg 16/12 46.) ()

Scherer, Georg, Lit.♛, ♆, Dr. phil., Prof. München, Barerstr. 49. (Dennenlohe 16/3 28.) **V:** Illustr. deutsch. Kinderbuch 49, 7. A. 04; Deutsch. Dichterwald 53, 20. A. 03; Rätselbuch 62, 4. A. 01; Die schönsten deutsch. Volkslieder mit Bildern u. Singweisen 63, 2. verm. A. 68, Prachtausg. (ohne Singweisen) 75; Ged. 70, 6. ill. A. 00; Wacht a. Rhein 77; Jungbrunnen, 3. A. 75; Liederborn 79; Birket-Forster-Album 81; Lied vom Magdalener Wein, 12. T. 00. ()

Scherer, Peter (Pf. Johs. Berg), 𝒻, Dr. phil., ObSchulR. Straßburg i. Els. (Johannisberg, Rh. 28/11 53.) **Ue:** Winterer, D. Sozialism. 83; D. intern. Sozialism. 90; Henry Bordeaux, Furcht vor d. Leben 04.

Scherer, Rud. Ritter v., (k.), ✝, ⚒, ♛, D., Dr. jur., Dr. h. c., o. UProf., HofR., KonsR. Wien VIII, Florianig. 21. (Graz 11/8 45.) **V:** Eherecht b. Benedikt Levita u. Pseudoisidor 79; Winfried Bonifazius 80; V. d. Prozeßfähigkeit d. kirchl. Institute 82; Handbuch d. Kirchenrechts 86/98 II.

Scherer, Rudolph (Pf. Rolph Scherer), ⊙, ♆. Wiesbaden, Adelheidstr. 84 p. (Straßburg 10/12 81.) **V:** SchulratWeller 04.*

Schering, Elsbeth, s. Spangenberg, Elsb.

Schering, Emil. Berlin-Grunewald, Trabenerstr. 25. (Münden 14/4 73.) **Ue:** u. **H:** Strindbergs Schriften, deutsche Gesamtausg. 99—05; Schwedische Dramatiker vor, neben u. nach Strindberg 05; Péladans ausgew. Werke 05.

Schering, Hans, s. Neubaur, Franz.

Scherk, Hermann (Pf. Heinz Hämmerlein), ▮, Hrsg. v. „Geschäftsverkehr m. Deutschlds Möbelfabriken u. Magazinen". Berlin W 62, Keithstr. 20. (Posen 27/5 55.) **V:** Schule u. Eltern 01.

Scherman, Lucian, indische Ψ, Bibliogr., Dr. phil., a. o. UP., Red. u. Hrsg. der „Oriental. Bibliogr." 93 ff. München, Ungererstr. 18. (10/10 64.) **V:** Philos. Hymnen des Veda 87; Materialien z. Gesch. d. ind. Visionslit. 92.

Schernthl, Balthasar, (k.), Domherr, Linz a. D. (Schörfling, ObÖstr., 8/1 64.) **V:** Liturg. Handbüchl., 3. A. 99; Führ. drch den Maria-Empfängnis-Dom in Linz 02.

Schettler, Frau Elsa, ASV., 𝒻, Nov., Skizzen, Erz., Romane, ♆. Berlin, z. Z. Hamburg, Claus Grothstr. 93 II. (Mittenwalde 13/8 65.)

Schettler, Paul, 𝒻, Krit., ⊙, Red. am „Türmer". Bad Oeynhausen i. W. (Pillkallen 11/11 64.) **V:** Hertha, O. 90; Schiffbrüchig, O. 91; D. Witwe, Sch. 95.

Schettler, Paul Alex. Erdm., Jagdwesen, ♆, Chefred. d. „St. Hubertus", des „Sonntagsblattes", der „Landw. Mitteil." Cöthen, Langestr. 22. (ebda 28/6 59.)

Scheu, Robert, ⊙, 𝒻, ✉, Dr. jur. Wien I, Giselastr. 1. (Schönau i. Geb. 11/7 73.) **V:** Ware (m. Dr. O. Stoeßl); Tote Götter (m. dems.); Protokoll d. Mittelschul-Enquete in Wien; Kulturpolitik 01; D. Staatsstreich 04.

Scheuermann, Fräul. Julia Virginia (Pf. Julia-Virginia), ♀, Bildhauerin und Malerin. Frankfurt a. M., Rossertstr. 15. (ebda 1/4 78.) V: Primitien 03; Sturm u. Stern 05.

Scheuermann, Wilhelm Joseph Krafft (Pf. Joseph Krafft), Kunstkritik, Archäologie, Hrsg. d. „Neuen Elsässer Bilderbogen". Straßburg i. E., Molsheimerstr. 6. ()

Scheuffgen, Franz Jakob, (k.), Kirchen-♔, Lit.♔, D., GDir. a. D., Dompropst. Trier. (Soller, Rh., 16/11 42.) V: Meisterwerke uns. Dichter, Bd. 19/29 86; Beiträge z. Gesch. d. großen Schismas 89; Prüfung u. Würdigg d. Endresschen Schrift; D. Bantusseminar zu Trier (m. Lager) 89; Noch einmal d. Bantusseminar (m. Lager) 90; Leseb. f. höh. kath. Mädchensch. (m. Verlage) 96; D. Hierarch. i. d. kath. Kirche 97; Gesch. d. Reiches Gottes (m. Verlage) 01.

Scheurer, Georg, (k.), Dogmengeschichte, D., Pfr. Neuleiningen, Rheinpf., Kirchg. (Diedesfeld 13/6 67.) V: D. Auferstehungsdogma i. d. vornicänisch. Zeit 96.*

Scheurlen, Ernst, ⚕, Dr. med., Ob.-MedR., Ob.-Stabsarzt à l. s. Stuttgart, Herdweg 88. (Mergentheim 5/2 63.) V: Fachschr.

Scheve, Marie v., s. Sommerfeld, Marie.

Schey, Joseph Frhr. v., öst. Zivilrecht, Dr. jur., o. UP., k. k. HofR. Wien IV/2, Theresianumg. 2A. (16/3 53.) V: Begriff u. Wesen der mora creditoris 77; Über Rechtsverwandlungen 80; Regreßrecht b. Bezahlg fremder Schulden 84; Inhaltsübers. z. Vorlesungen üb. Gesch. u. Entstehg des röm. Rechts 88; Die Obligationsverhältn. des österr. Privatrechts 90, 95; Üb. d. redlichen u. unredlichen Besitzer im östr. BGB. 02. H: D. allg. BGB. f. Österr. 89, 17. A. 98; Sammlung v. zivilgerichtlichen Entscheidungen 92 ff.

Schian, Martin, ✝, Lic. theol., Dr. phil., ev. Pastor. Görlitz. (Liegnitz 10/8 69.) V: Die Ebed-Jahwe-Lieder in Jes. 40—66, 95; Die Sokratik im Zeitalter der Aufklärung 00; Friedr. Nietzsche u. d. Christentum 02; Uns. Christenglaube 02; D. kirchl. Leben d. evang. Kirche d. Prov. Schles. 03; Frenssens Roman Jörn Uhl, s. Wirkg u. s. Wert 03; Besteht ein Gegensatz zwischen d. Christentum u. d. mod. Frauenbewegung? 03; Die evang. Kirchen u. d. Staat 03; D. deutsche Roman seit Goethe 04.

Schicht, Josef, ♀, Epos, Roman, Essay, Nov., 𝒻, Kritik. Wien V, Wienstr. 24. (Wien-Dornbach.) V: Adonis (Idyll) 01.

Schicht, Frau Louise, geb. Koch (Pf. Louise Koch), ♀, Kritik, Nov. Wien V, Wienstr. 24. V: Ged. 00.

Schick, Eugen, Nov., Roman, ☽, lit.-krit. Essays, Korrespond. in der k. k. priv. mähr. Escomptebank. Brünn, Cyrillsg. 3 I. (ebda 23/4 77.) V: Aus stillen Gassen u. v. kleinen Leuten, N. 02; Otto Jul. Bierbaum, Monogr. 03. ()

Schick, Joseph, Anglistik, A, Dr. phil., o. UP., Mit-Hrsg. d. „Lit.-hist. Forschgn" u. der „Münch. Beitr. z. rom. u. engl. Philolog." München, Türkenstr. 93 I. (Rißtissen 21/12 59.) V: Grundlagen einer Isogonalzentrik 87; Lydgates Temple of Glass 91; Th. Kyds Spanish Tragedy 98; Beziehungen zwischen Isogonalzentrik und Invariantentheorie 00. ()

Schick, Maximilian, ♀, Kritik, stud. phil. Charlottenburg, Kantstr. 95. (Moskau 25/4 84.) ()

Schickele, René (Pf. Sascha), ♀, Hrsg. d. Neuen Magazins. Berlin SW 11, Tempelhofer Ufer 29/0. (Oberehnheim, Els. 4/8 83.) V: Sommernächte 01; Pan 02; Meer 05.*

Schiebel, Heinrich, ◍, Red. v. Griebens Reiseführern. Berlin W 50, Würzburgerstr. 9. (Tübingen 17/12 66.) V: Griebens Schwarzwald 04; desgl. Schweiz 05; Führer von Lauterbach b. Schramberg 05.*

Schiedt, Adolf, LP., deutsche Politik, Chefred. d. „Leipziger Tagebl." Leipzig, Liebigstr. 8. (Braunschweig 17/8 70.)

Schiel, Adelbert, (k.), ♗, Sem.-Lehrer. Montabaur, Hess.-Nass. (Melchendorf bei Erfurt 19/6 67.) V: Geschichtsbüchl. für Mittelkl. 93, 3. A. 03; D. kathol. Kirchenjahr 94; Gesch. von Erfurt u. Umgeb. 99; Heimatkunde des Regbez. Erfurt 00; Erziehungs-ABC 00/01; Felbiger u. Kindermann, Ihr Leben u. ihre Schriften I 02; Felbigers Hauptwerk: Eigensch., Wissensch. u. Bezeigen rechtschaff. Schulleute II 02; Ratgeber für d. Mittelschullehrerprüfung in der Geschichte 04; Winke für die zweite Lehrerprüfung 04.

Schiel, Edler vom Preanhof, Adolf, (k.), MinR. a. D., Eigent. u. Hrsg. d. „Corresp. politique". Wien VII, Neustiftg. 5. (ebda 8/4 41.) ()

Schiele, Friedrich Michael, ✝, ⁂, Lic. theol., Hrsg. d. „Religionsgeschichtl. Volksbücher", d. „Chronik d. christl. Welt" u. d. „Philosophischen Bibliothek", Red. v. „D. christl. Welt". Marburg, H., Roserstr. 29. (Zeitz 11/11 67.) H: Kants Beweisgrund zu einer Demonstration des Daseins Gottes 02; Schleiermachers Monologen, krit. Ausgabe 02; Sang u. Spruch d. Deutschen 04; Deutscher Glaube 04.

Schieler, Caspar, ⁂, ✝, D., Prediger der freien relig. Gemdn. Danzig u. Tilsit, Hrsg. d. Halbmonatsschr. „Religiöse Umschau". Danzig, Schießstange 4. (Ober-Erlenbach 14/7 51.) V: Relig. Vorstellungen von sonst u. jetzt 00; Mein Austritt aus d. kath. Kirche, 1. u. 2. A. 01; Giordano Bruno 01; D. relig. Bewegg uns. Tage 01;

Die größte Sünde unſ. Zeit 02; Dr. Jul. Rupp 03; Die Babel- u. Bibelfrage 03 II; Unſere Lebensarbeit 03; Perlen des Odd-Fellowtums 03; Befürchtgn u. Hoffngn bezügl. der relig. Frage in Deutschld 03.

Schiemann, Theod., ♛u.Kultur♛, Dr. phil., o. Hon.UP., Lehr. a. d. K. Kriegsakademie. Charlottenburg, Uhlandstr. 180. (Grobin 17/747.) **V**: Charakterköpfe u. Sittenbilder aus d. balt. Gesch. des 16. Jahrh. 76, 2. A. 85; Revals Beziehungen zu Riga u. Rußland 85; Gesch. Rußlands, Polens u. Livlands 85/89 II; Histor. Darstellungen u. archival. Studien 86; V. Hehn 94; H. v. Treitschkes Lehr- u. Wanderjahre 96, 2. A. 98; Deutschland u. d. große Politik I-III 01 ff.; D. Ermordg Kaiser Pauls u. d. Thronbesteigung Nikolaus I. 02; La charte constitutionelle de l'empire de Russie 03; Kaiser Alexander I. u. d. Ergebnisse seiner Lebensarbeit 04. **Uc**: Bestuſhew, Gesch. Rußlands 74. **H**: V. Hehn: De moribus Ruthenorum, Tagebuchbl. 92, Hermann u. Dorothea 93, Reiſebilder aus Italien und Frankreich 94; Bibl. ruſſ. Denkwürdigk. 93/95 VII.

Schiepek, Josef, GProf. Saaz. (Plan, Böhm. 26/12 60.) **V**: D. Satzbau d. Eger-Mundart I 93.

Schier, Benjamin, sen., PA., CC., ⊙, Humor. Wien IV, Mühlg. 11. (ebda 2/9 49.) **V**: D. Marquis v. Rivoli, Optte 84; D. Vereinshumorist 85; Lumpenball, P. 86; Schloſſerkönig, Optte 89; Urlaubers Heimkehr, Singsp. 89; Vaterfreuden, P. 90; Die von der Damenkapell'n, P. 91; Schiers Wiener Humoresken 91; N. Wiener Kindertheater, 93; Der Südstern, Ausſtattungsſt. 93; Bajazzo in der Heimat, Parodie 94; Mad. Ledig, Optte 00; Wien über Alles, P. 01; Die Hochzeit der Schwiegermutter, P. 03; Servus Brezina, P. 03; Es lebe der Faſching! P. 04; Der Onkel aus Amerika, P. 04.

Schier, Richard, ♣, ObFörster. Lauchhammer, Prov. Sachſen. (Kunewalde, Oberlauſ. 13/4 42.) **V**: Aus Wald u. Heide, Schilderga a. deutſch. Forſten 02.

Schiering, Robert, Politik, Theater- u. Muſikkritik, ✓, Satire, ♆, ⊙, Roman, Chefred d. „Mühlhäuſer Zeitg." Mühlhauſen i. Th., Wanfriederſtr. 79. (Potsdam 5/3 68.)

Schieß, Traugott, ♛, ſpez. ſchweizeriſche Reformations♛, Dr. phil., Stadtarchivar. St. Gallen, Schw. (München 30/10 64.) **V**: Philipp Gallicius, e. Lebensbild 04. **H**: Bullingers Korreſpondenz mit d. Graubündnern I 04; Urkundenbuch der Abtei St. Gallen 04 f.

Schievelkamp, Max, VBJ., Theaterkritik, ✓, Red. d. „Berliner Lokal-Anz.". Berlin SW, Belleallianceplatz 7/8. (ebda 5/4 76.) ( )

Schiff, Jak. Herm., ⊙, ✓, Nov. Frankfurt a. M., Mendelsſohnſtr. 81. (ebda 16/3 52.) **V**: Simſon u. Delila, Dr. 77, Ged. 00.

Schiff, Joſef, PA., Stenographie, k. k. Prof., Univ.-Lektor. Wien I, Rudolfsplatz 3. (Ragendorf, Ung. 25/2 48.) **V**: Lehrbuch d. Stenogr. 77, I. 12. A. 03; II. 11. A. 03; Stenogr. Übgsbuch 83, 6. A. 02; Leſebuch f. Handelsſch. 88, 3. A. 98; Wörterb. 85, 3. A. 02; Diktierb. f. Stenogr. aller deutſch. Syſteme 91; D. Geſchäftsſtenogr. Hand- u. Übungsb. f. d. ſtenogr. Praxis im kaufm. Berufsleben 80, 6. A. 04; Sigel d. ſtenograph. Korreſpond.-Schr. 87, 24. A. 05; Kammer-Sigel 02.

Schiff, Otto, ♛, Dr. phil., Bibliothekar a. d. v. Rothſchildſchen Bibliothek. Frankfurt a. M., Eppſteinerſtr. 34. (Breslau 20/12 74.) **V**: Studien z. Geſchichte Papſt Nikolaus' IV. 97.

Schiff, Walter, ✉, Statiſtik, Dr. jur., k. k. Vizeſekretär der ſtatiſt. Zentral-Kommiſſion, UDoz. Wien III, Metternichg. 2. (ebda 2/6 66.) **V**: Zur Frage der Organiſation d. landwirtſch. Kredites 92; Öſterr. Agrarpolitik ſeit der Grundentlaſtung 97; Grundriß des öſterr. Agrarrechtes 02.

Schiffels, Joſeph, (k.), ℞, Schulbücher, Kirchenmuſik, Rekt a. d. Volksſch. Wittlich, Bez. Trier. (Hasborn, Rheinpr. 14/1 64.) **V**: Geſchichtsbüchl. f. d. einkl. Volksſch. 89, 5. A. 01; Sprachbüchl. f. d. Mittelſtufe 90, 5. A. 04; dasſelbe f. d. Oberſtufe 91, 5. A. 04; Geographiebüchl. 90, 6. A. 04; Heimatkunde 90, 4. A. 04; Theoret. prakt. Handb. f. den liturg. Unterr. 90, 2. A. 99; Paläſtina 91, 3. A. 04; Hilfsbüchl. f. den Unterr. in d. Geſch. 91, 10. u. 11. A. 04; Geſchichtsbüchl. f. mehrkl. Sch. 92, 7. A. 04; Handb. f. d. Unterr. in d. brand.-preuß. Geſch. 92, 3. A. 02; Geſchichtsbüchl. f. Halbtagsſchul. 93; Pädag. Katalog 93; Handb. f. d. Unterr. in d. deutſchen Geſch. 94, 2. A. 04; Erz. a. d. Geſch. d. Trierer Landes u. Volkes 94, 2. A. 04; Pädag. Jahresrundſch. 93/95 96, 98/04; Handb. f. d. Unterr. in d. Geographie 95/97 II; Hilfsb. f. d. Unterr. in d. Rechtſchreibg u. Sprachlehre auf d. Mittelſt. 96, 2. A. 02; daſſ. Oberſt. 98, 2. A. 03; Archiv f. d. Schulpraxis 98/04; Slg v. Quellenſtoffen 99; Slg vaterl. Ged. 99; D. geſamte erſte Religionsunterr. 98, 3. u. 4. A. 04; Handb. f. d. geſ. erſten Religionsunterr. 00; Ausw. pädag. Klaſſiker 01; Erklärung kath. Kirchenlieder 01; D. Praxis d. Lehrerberufs I 02; Kl. Lehrb. der kath. Religion für Präparandenanſtalten I 03, II 04; Bilder aus d. Leben d. Heiligen 04.

Schiffer, Frau Thereſe, Roman, ✓, Wien XVII B, Kalvarienbergg. 34. (Jaſſy 27/11 62.)

Schiffmacher, Auguſt, (k.), Sozialpol.

Belletr., Red. Warnsdorf, Nordböhm. (Weingarten 28/10 56.)

Schiffner, Franz, Phot. u. ⚔, Dir. d. II. Staatsrealschule im II. Bez. Wien, Wittelsbachstr. 6. Kleinbocken 19/10 55.) **V**: Grundzüge d. photogr. Perspektive 93; D. phot. Meßkunst od. Photogrammetrie 92; Leitf. f. d. Unterr. in d. darst. Geom. 03. **H**: C. Bardeys Aufgabensammlung f. österr. Mittelschulen 03.

Schiffner, Ludwig, ⚖, Privatrecht, Dr. jur. et phil., o. UP., k. k. Hofrat. Innsbruck. (1845.) **V**: Vermächtnisbegriff 73; System d. östr. allg. Zivilrechts I 76/82; Einltg in d. franz. Zivilrecht 76; Beziehgn d. Rechtes in der univers. litter. 89; Vermächtnisvertrag 91; Höfebücher f. Deutschtirol 92; Gesetzl. Vermächtnisse 95; Pflichtteil, Erbenausgleichung u. s. w. nach d. deutschen BGB. 97; Erbvertrag 99.

Schigut, Eugen, DÖSchG., kommerz. Fachliter., Handelsschullehrer, Red. der „Österr. Handelsschul-Ztg." Wien XVIII, Martinstr. 19. (Olmütz, Mähren 28/9 68.) **V**. Lehrb. d. kaufm. Rechnens 98, 2. A. 03; Lehrb. der Handelskorresp. 03; Lehrb. der Buchf. bei Buchdruckereien 00.

Schik, F., Kritik, Dramaturg u. artist. Sekretär d. Deutschen Schauspielhauses. Hamburg. **V**: Ökonomie des Geistes 95.

Schik-Markenau, Alfr. v., ⚲, DÖ.-SchG., Red. d. „Neuen Wien. Journ." Wien IX, Pramerg. 6. (ebda 4/2 68.) ( )

Schikowski, John, Sozialpolitik, Theater- u. Kunstkritik, /, Dr. phil. Charlottenburg, Schillerstr. 120. (Gumbinnen 17/7 67.) **V**: Über Arbeitslosigkeit und Arbeitslosenstatistik 94; Zur Methode der Arbeitslosenstatistik 95; Die Entwicklung der deutschen Bühnenkunst 05.

Schildberger, Frau Herm. (Pf. H. Fr. v. Offen), Berl. Briefe, Kritik. Charlottenburg, Rönnestr. 9. (Ostrowo 4/9 70.) **V**: Es war einmal 96, 3. A. 99; Bedeut. Männer aus Vergangenh. u. Gegenw. 01; Lieder einer Vagantin 01, 4. A. 02.

Schildt, Franz, ♛, Dr. phil., GRegR. a. D. Schwerin, Johannesstr. 26. (Büschow b. Warin 10/6 41.) **V**: Gesch. d. Stadt Wismar bis Ende d. 13. Jahrh. 71; Auszug aus d. mecklenb. Gesch. f. Schulen 79; D. Bistum Schwerin in der evang. Zeit 82, 84; Gesch. des Dorfes Büschow 84. **H**: Beiträge z. Statistik Mecklenburgs 91/00.

Schilffarth, Ludwig, ✠, städt. Lehrer. Nürnberg. Maxfeldstr. 35 I. (Rothenburg o. T. 25/8 44.) **V**: Lehr- u. Lesebuch f. weibl. Sonn- u. Fortb.-Schul. (m. ObLehr. Kobmann) 90, 6. A. 03; Ausw. von Dichtungen u. Prosastücken (m. Kobmann) 96; Lesebuch für d. 8. Schuljahr u. für städt. Fortb.-Schulen (m. a.) 97; Haushaltgskunde u. Gesundheitslehre 99.

Schiller, Emil, CC., Politik, naturwiss. /, ♛, Red. d. „Wien. Allg. Ztg." Wien I, Tuchlauben 13. (ebda 13/8 66.) ( )

Schiller, Rud., Handelswiss., Prof. an d. Handelsakademie. Wien IV, Margaretenstr. 41. (ebda 13/10 53.) **V**: Theoret. u. prakt. Darstellung der Kontorarbeiten 81, 6. A. 04; Aufgabensammlung f. kaufm. Arithmetik 83, 5. A. 01; Lehrb. d. Buchhaltg 88, I, II, 5. A. 04, III 3. A. 01; Beitr. z. Buchhaltg im Versichergsw. 98; Leitf. d. Buchhaltg. f. zweikl. Handelssch. 04.

Schiller-Tietz, Nikolaus, PA., VV., ASV., Naturwiss., Hygiene, Landwirtsch., **Ue**: F. Kl.-Flottbek b. Hamburg. (Ober-Baar 26/2 62.) **V**: Strongylus micrurus Mehlis u. die Lungenwurmseuche b. Rind 81; Militärwesen vom hygien. u. national-ökon. Standpunkt 86; Inzucht u. Konsanguinität 87; Mechanism. der Immunität 88; Gesetze d. prakt. Landwirtsch. 91; Folgen, Bedeutung u. Wesen d. Blutsverwandtschaft 92; Heer u. Nationalkraft 92; Landwirtsch. Tierheilkde 93; Bodenmüdigkeit 94; Neue Wege der Gärkunde 98; Wegweiser durch Hamburg 99, 3. A. 03; Führer durch d. Elbgegend 02; Handb. d. Kreises Pinneberg 03; Führer durch Pinneberg u. Umgegend 03.

Schilling, Frl. Anna, DSch., Roman, /, ✿. Berlin W, Steinmetzstr. 21. (ebda 28/6 48.) **V**: Frühlingslüfte und Herbsteswehen, G. 92; Lilien auf Schloß Söborg, N. 96; Aus R. Wagners Jugendzeit 98; Dunkelwege, N. 99; Im Banne des Schönen, R. 00; ObArzt v. St. Marien, R. 01.

Schilling, Frl. Elisab. (Pf. Ernst Lingen), (k.), /, Nov. Erkelenz, Gasthausstr. 245. (ebda 30/8 32.) **V**: Ges. Erz. 77; Vergib u. vergiß, N. 79; An d. Fries. Küste, N. 82; Wort a. Kindesmund, N. 82; Vor Pavia, N. 84; Roswitha u. d. letzte d. Paläologen, N. 86; Verborg. Leben, N. 88; Auf hoh. See, N. 89; Demetrius Augustin Gallizin 94; A. Dorf u. Stadt, N. 94; In den Ardennen u. a. Nn. 01.

Schilling, Heinrich (Pf. H. Denarius), Nov., Humor, ObLehr. a. d. landw. Kreisschule Wurzen. (Stützerbach 25/2 55.) ( )

Schilling, Hermann (Pf. Il Turdus, A. R. Min), ✿, ⚲, Nov., Kritik. Berlin NW 23, Schleswiger Ufer 23. (ebda 11/2 71.) **V**: Wahrheit u. Traum, G. 92; Erich u. Astrid, E. 94; Wetterleuchten, G. 94, 2. A. 03; Seelenklänge, Lr. 95, 3. A. 04; Silhouetten u. Reliefs, Zeitged. 97; Gedanken e. alt. Mannes, G. u. Skn. 98; Lotos, Ged. u. Übersetzungen 99; Jugendsünden e. modernen Idealisten, Nn. 04; Schwertschlag u. Fiedelstrich, Dichtgn I 04, II 05; Scholien u. Folien, Nn. 05; Spanisch Rohr, Übersetzungen 05. **H**: Ästern, lyr. Anthologie 94. *

Schilling, Max, ♛, Methodik d. Unterr., Dr. phil., Bez.-Schulinsp., Hrsg. d. „Päd. Studien". Rochlitz, Sachs. (Roda 5/7 52.) V: Quellenbuch z. Gesch. d. Neuzeit 84, 3. A. 03; Übersetzg dazu 90, 2. A. 03; Quellenlektüre u. Geschichtsunterr. 90.

Schillmann, Hermann, VB., 🖃, ♛, Lit., Kritik, städt. Lehrer. Berlin N, Treskowstr. 18. (Alt-Widzim 25/1 55.) V: N. Berl. Lesebuch, 22. A. (Neubearb.) 02 (Ausg. f. Ost- u. Westpr. mit Tromnau); B. Berthelt, Geogr. in Bildern, 5. A. 92; Gesch. d. N. Deutsch. Reiches in Gedicht. 94; Jütting-Weber, Leseb. zur Pflege nation. Bildg (mit Lange), 37. A. 98; H. Weber, Deutsche Sprache u. Dichtg, 13. A. 03; Berl. Geschichts- u. Kulturbilder 04.

Schimann, Adolf, (k.), Jagdhumoresk., fürstl. Revierförster. Stubenbach, Böhmerwald. (Schwarzbach 14/1 50.) V: Ein denkwürd. Mann des Böhmerwaldes 97; Jagdhum. u. Erz. 97.

Schimmelfennig, Walter v., ⚒, Numismatik, Heraldik, Philatelie, Radfahrsport, RA. u. Notar. Bartenstein, Ostpr. (Gerdauen, Ostpr. 4/2 60.)

Schimmelpfeng, Wilh., 🖃, Inhaber d. Auskunftei W. Sch. Berlin W, Charlottenstr. 23. (Hersfeld 9/11 41.) V: Zur Sicherung d. Kreditverkehrs 78; Der Notstand d. deutsch. Handels 78; Jean Baptiste Colbert 79; Wert d. geschäftsfreundl. u. berufsmäßig. Auskunftserteilung 81; Die Konsulate u. die Krediterkundigung im Ausland 84; Das Problem der Kreditversicherung 87; Die Auskunft u. ihre Gegner 91; Diskretion u. Haftpflicht 94; Kaufm. Erkundigg 95; Zum Schlagwort „Reform d. Auskunftswesens" 95; Prakt. Rechtskunde 95/96 II u. a. ()

Schindele, Stephan, (k.), ⁂, 🖃, Dr. phil., Prof. am K. Lyceum. Dillingen a. D., Bay. (Kemnat 11/4 69.) V: Beitr. z. Metaphysik d. Wilhelm v. Auvergne 00; Z. Gesch. der Unterscheidg von Wesenheit u. Dasein in der Scholastik 00; Reste deutschen Volkstums südlich der Alpen 04.

Schindler, Franz M., ✝, soziale Frage, D., o. UP., päpstl. Hausprälat, Hofrat, Rektor d. Univ. Wien I, Bartensteing. 13. (Motzdorf 25/1 47.) V: Kreuzwegandacht 72, 3. A. 84; Röm. Rituale 75; Empor d. Herzen 78; Notwendigkeit u. Umstände d. Eheaufgebotes 84; Ist d. Staat z. Durchführung e. Zwangsversich berechtigt? 85; Nationalität u. Christent. 88; Lohnvertr. 93; Aufgab. der Charitas 95; Die Leo-Gesellschaft 1891—1902 02; Die Stellung der theol. Fakultät im Organism. d. Universität 04. Red: Jahrb. d. österr. Leo-Gesellsch. 93/99; Sozialwiss. Vorträge 95. H: D. soz. Wirken d. kath. Kirche in Österr. I 96, II, XII 97, V 98, VII 00, VIII 04, IX 99, X 02, XI 03; Theolog. Studien d. Leo-Gesellsch. 1—10 (mit Alb. Ehrhard) 02.

Schindler, Friedr. Wilhelm, ✒, Roman, Nov., Essay, Lehrer. Großzschocher bei Leipzig, Hauptstr. 45. (Hertigswalde 13/9 66.) V: Volkskal. 91; Dorfgesch. 94; Dorfleute, Gesch. 97; Sächs. Dorfgeschichten 03.

Schinke, Carl, (k.), Jugenderz., 🖌. Liegnitz, Viktoriastr. 10. (Zülz, ObSchl. 25/3 59.) V: Gesch. d. Kreises Neustadt 89; D. Schriftsteller 92; D. Fasanenzucht 93; Die Aufzucht d. Truthühner 93; Pflege u. Aufzucht d. Stubenvögel 95; Prakt. Fischzucht u. Teichwirtschaft 03; Ernährg d. Kulturpflanzen im Feldfrucht- und Ackerbau 04; Wiesenbau u. Wiesenpflege 05.

Schinnerer, Frau Louise, (k.), Lehrerin a. d. k. k. Fachschule für Kunststickerei. Wien IV, Goldeggg. 1. (Sand-in Taufers.) V: Lehrgänge f. Weißstickerei und Knüpfarbeit 92; Antike Handarb. 94; Kunst d. Weißstickerei 96.

Schinz, Hans, 🖋, ⊕, Dr. phil., o. UP., Dir. d. botan. Gartens u. d. botan. Mus. Zürich, Seefeldstr. 12. (ebda 6/12 58.) V: Deutsch-Südwestafrika 91; Conspectus Florae Africae 94; Etude sur la flore du Congo 96; Beiträge z. Kenntnis d. afrik. Flora 88/97; Pflanzenwelt Deutsch-Südwest-Afrikas 97/00; Mitteil. d. Botan. Mus. XXIII; Flora d. Schweiz 00; Schweiz. Afrikareisende u. der Anteil der Schweiz an der Erforschung Afrikas übh. 04.

Schipfer, August, ⊙, 🖃. Mainz, Kaiserstr. 45. (ebda 12/9 56.) V: Betrogene Betrüger, Sch. 83; Sedan, Sch. 87; Wider d. Partikularismus 92; D. Reichssteuerreform u. das soziale Finanzsystem 93.

Schippchen, Balduin, s. Beyer, Herm.

Schippel, Max (Pf. Isegrimm), UV., VA., Sozialpolitik, M. d. R., Hrsg. d. „Berl. Arbeiterbibliothek". Berlin NW, Turmstr. 37. (Chemnitz 6/12 59.) V: Mod. Elend u. mod. Übervölkerung 83, 2. A. 88; Staatl. Lohnregulierung 85; D. Währungsfrage u. die Sozialdemokratie 96; Gewerkschaften u. Koalitionsrecht der Arbeiter 99; Zentralverband d. Scharfmacher 00; Sozialdem. Reichstagshandbuch 01; Grundzüge der Handelspolitik 01; Zuckerproduktion und Zuckerprämien 03.

Schipper, Jakob M., Lit. ♛, Dr. phil. et jur. (hon. c. Edinburgh) Dr. lit. (h. c. Oxford), o. UP., HofR. Wien XIII/6, Elßlerg. 23. (Friedrich Augusten-Groden, Middoge, Oldenburg, 19/7 42.) V: De versu Marlovii 67; Altengl. Metrik 81; W. Dunbar 84; Neuengl. Metrik 88; Zur Kritik der Shakespeare-Bacon-Frage 89; Grundriß d. engl. Metrik 95; Der Bacon-Bazillus 96; Gedenkrede auf Robert Burns 96; Alte Bildung u. Moderne Kultur 01. H: Engl. Alexiuslegenden 77: Die zweite Version d.

mittelengl. Alexiuslegend. 87; The Poems of W. Dunbar 92/94; König Alfreds angelsächs. Übersetzg von Bedas Kirchengesch. 97/99; The Poems of Walter Kennedy 01; Wiener Beiträge z. engl. Philolog. 95/04; Zupitza-Schipper, Alt- u. mittelengl. Übgsbuch, 5.—7. Aufl. 97/04.

Schira Eli, s. Gerö-Cserhalmi, Irene.

Schirfeld, Erich zu, s. Schulze, Friedr.

Schirmacher, Heinr., Garnison-Bauinsp. Königsberg, Pr. (ebda 27/1 58.) V: D. Ingenieur, Dicht. 91; Herr Baumeister, Erz. 91; Wlasta, Der Renegat, Dichtgen 91; Ein Baumeister, Dichtg 91; Neudeutsch. Versuch 91; Seegold, Dchtg 98; Mein Samland, D. 98; Mariahilf, Dichtg 98; Der Frühling auf Bornholm, Dcht. 00; Bruder Baumeister, Dichtg 03; Aus den Tagen d. Not, Erz. 03. ()

Schirmacher, Frl. Käthe, ASV., Roman, Dr. phil. Paris, 53 rue Notre Dame des Champs. (Danzig 6/8 65.) V: D. Libertäd, R. 91; Halb, R. 93; Züricher Studentinnen 95; Herrenmoral, Frauenhalbh. 95; Théophile de Viau 97; Aus aller Herren Länder 97; Voltaire 98; Le féminisme 98; Paris 00; Le travail des femmes en France 02; Die moderne Frauenbewegung 04.

Schirmer, Karl, Ψ, Dr. phil., Prof., RealGDir. Magdeburg. (Wettesingen 14/3 50.) V: Ciceros Briefe erkl. 00; Livius, Ausw. 02; D. gottesd. Einr. d. ev. K., 2. A. 04.

Schirmer, Karl, (k.), Politik, Landtagsabg., Verleger der „Bayr. Post", Red. der „Sozialpol. Blätter". München. (Winterstetten 10/10 64.) V: Wohnungselend d. Minderbemittelten in München 99; Verhältnisse d. bayer. Post- u. Telegraphenpersonals 01.

Schirmer, Maxim., s. Taudler, Max.

Schirmer, Wilhelm (Pf. Wilhelm Cajetan), ⚿, Jugendschr., ◍, ♛, ⚜, Pfr. Konstanz a. Bodensee. (Andrichau 12/2 47.) V: Heimatkunde d. Herzogt. Schlesien 80, 3. A. 85; Sagen a. Österr. 82; Maximilian, Kaiser v. Mexiko 83; Bilder a. d. Kirchengesch. 94; Altkathol. Gemeinsch. in Neisse 84; Veilchen, G. 85; Licht, Liebe, Leben, Kanzelreden 87, 2. A. 92; Amalia v. Lasaulx 88; Geogr. Wörterbüchlein z. N.T. 90; Dante Alighieris Stellung zu Kirche u. Staat, Kaisertum, Papsttum 91; Was ist Glück? Anth. 91; Beata, Erz. aus dem 3. christl. Jahrh. 94; Schönheit d. kath. Kirche 94; Um Volkstum u. Glaub., Erz. 05; Schneeflocken, G. 96; Sursum corda 99, 2. A. 00; Grundr. d. kath. Glaubens- u. Sittenlehre 00, 2. A. 01; Der Weg des Friedens 03; Um den Messias, der Tragödie Jesu letzt. Kap. 04; Behüt dich Gott, Betr. 04.

Schirokauer, Alfred (Pf. Fred Schirokauer), ⚲, Roman, Gerichtsreferendar. Breslau, Gräbschenerstr. 54. (ebda 13/7 80.) V: Ilse Isensee, R. 03; Satan, R. 04.

Schkopp, Eberhard v., ASV., Kolonialpolitik, ✉, /. Berlin W 15, Uhlandstr. 44. (Neuruppin 19/8 74.) V: D. wirtschaftl. Bedeutung der Baumwolle auf dem Weltmarkte 04.

Schlack, Emil (Pf. einmal Werner Heim), ⚲, ⚜, /, Nov., Dr. phil. Berlin SW, Bergmannstr. 24. (ebda 10/1 64.) V: D. Leutn. zur See, Optte 92; Kartusch, Optte 93; D. liebe Joseph, Schw. 94; Pepis Mann, Suaheli, Carlas Tante, Pn. 95/96; Soldatenleben, Dr. 97; Das Eiserne Kreuz, Dr. 97; Die Weihnachtsfee, Märchensp. 99; Das Jahrhundert, Dr. 00; Der große Hause, Lsp. 01; D. Krebse, Lsp. 02; Ruth, Dr. 03; Ein toller Tag, Schw. 03; Offenbach im Olymp, Optte 03; Liebesgötter, Optte 04.

Schlaf, Johs., ⚜, ⚲, Nov., /. Weimar, Wörthstr. 22 III. (Querfurt 21/6 62.) V: Bjarne P. Holmsen; (mit A. Holz): Papa Hamlet, R. 89 u. Familie Selicke, Dr. 90, 3. A. 91; Papierne Passion, N. 90 u. R. Geleise, ges. Schrift. 92; In Dingsda, R. 92, 2. A. 00; Meister Ölze, Dr. 92; Frühling, Lsp. 96; Sommertod, R. 07; Walt Whitman, Essay 98; Gertrud, Dr. 98; Die Feindlichen, Dr. 99; Stille Welten, R. 99; Helldunkel, Lsp. 99; Leonore, R. 99; Die Kuhmagd, R. 00; D. dritte Reich, R. 00; Frühjahrsblumen, R. 01; Jesus u. Mirjam, R. 01; Die Suchenden, R. 01; D. Narr, R. 02; Peter Boies Freite, R. 02; Der Kleine, R. 03; Die Nonne, Nn. 04; Walt Whitman, Essay 04.

Schlag, Hermann, Dramaturg, Dr., Prof., Kgl. preuß. Rat. Weimar, Fürstenplatz 3. (ebda 13/11 52.) V: Friedrich, Sch.; D. Markherzog, Tr.; Le Mans, Sch.; Didipustrilogie, Tr.; D. deutsche Komöd., Kom.; D. Welträtsel, Kom.; Sonnwend (m. Herzer); Der Geisterklub (m. L. v. Rehren).

Schlaikjer, Erich, ⚲, Theorie d. Dramas. Groß-Lichterfelde, Augustastr. 28 b. (Apenrade 20/11 67.) V: D. Schönheitswanderer, Nn. u. Skn. 97; Hinrich Lornsen, Dr. 00; Berliner Kämpfe, liter. Aufs. 01; Des Pastors Rieke, Kom. 02, 2. u. 3. A. 02; D. lahme Hans, Dr. 04.

Schlatter, Adolf, †, D., o. UP. Tübingen. (16/8 52.) V: Fachschr. ()

Schlatter, Rudolf (Pf. Rudolf Seefeld), Illustration, Nov., Roman. Zürich V, Dufourstr. 49. (Schaffhausen 21/7 61.) *

Schlecht, Jos., (k.), allg. u. Kunst♛, D., Dr. phil., o. LycP. Freising, Bayern. (Wemding 20/1 57.) V: Poesie des Sozialismus 83; Zur Kunstgesch. von Eichstätt 88; Eichstätt im Schwedenkriege 89; Text zur Jahresmappe d. deutsch. Gesellsch. f. christl. Kunst 95; D. Pfalzgrafen Philipp u. Heinrich als Bischöfe v. Freising 98; Doctrina

XII Apostolorum 00; Die Apostellehre in d. Liturgie d. kathol. Kirche 01; Bayerns Kirchenprovinzen 02; Das Leben Jesu 02; Andrea Zamometić I 03; Kalender bayr. u. schwäb. Kunst, seit 04. **MitH:** D. kath. Kirche u. ihre Diener II (m. P. M. Baumgarten); Eichstätts Kunst 01; Kirchl. Handlexikon 04.

Schlee, Friedr., klass. Ψ, Dr. phil., GDir. Sorau, N.-L. (Neu-Hardenberg 24/2 54.) **V:** Scholia Terentiana 93; Sallust, Schulausg. mit Kommentar 90.

Schlegel, B., Jugendschr., ◍, /. Dresden, Schnorrstr. 73. (Sachsenburg 30/1 60.) **V:** 100 Dresdner Ausflüge, 3. A.; 50 Ausflüge in die Umgebung v. Chemnitz, 2. A.; Griebens Dresden u. Sächs. Schweiz, 23. A.; Luftkurort Kipsdorf; Die Elbe von Leitmeritz bis Mühlberg; Ostseebäder und Städte der Ostsee, 2. A.; Fichtelgebirge; Erzgebirge; Böhm. Mittelgebirge, 2. A.; Lausitzer Gebirge; Böhmerwald; Jung Stilling; Jugendschr.

Schlegel, Vict., ⅄, Naturw., Prof., Dr. phil. Hagen i. W., Volmestr. 62. (Frankfurt a. O. 4/3 43.) **V:** System d. Raumlehre 71; Einfluß d. Naturw. a. d. ideale Richtung d. geist. Lebens 72; Elemente d. mod. Geometrie u. Algebra 75; Lehrb. d. element. Mathem. 78/80 IV; H. Graßmann 78; Gegenwärt. Krisis im höh. Schulwesen Deutschlds 83; Theorie d. homogen zusammengesetzten Raumgebilde 83; Methoden z. Bestimmung d. Geschwindigkeit d. Lichts 86; D. sogen. vierdimensionale Raum 88.

Schleger, Meta, s. Schlesinger, Meta.

Schleicher, Erasmus, s. Bennert, Jul. Ed.

Schleimer, Alexis, Ψ, /, Humor, Satire, Dr. phil. Berlin W, Potsdamerstr. 80 a. (Mewe 4/6 67.) ()

Schleinitz, Frhr. Otto v., Kunst♛, T.-HSchP. London SW, 7 Redcliffe Road. (Berlin 26/4 39.) **V:** Biogr. v. Burne-Jones 01; Biogr. v. Walter Crane 02; Biogr. v. Watts 04. *

Schlemihl, Peter, s. Thoma, Ludw.

Schlenther, Paul, BP., PA., CC., /, Dr. phil., k. k. Dir. des Hofburgtheaters. Wien IX, Garnisong. 11. (Insterburg 20/8 54.) **V:** B. v. Hülsen u. s. Leute 83; Frau Gottsched u. d. bürgerl. Komödie 86; Genesis d. freien Bühne 89; D. Frauenberuf im Theater 94; G. Hauptmanns Lebensgang u. Dichtg, 4. A. 98; B. Baumeister 02. **Ue:** Holberg, Dän. Schaubühne 88. **H:** D. 19. Jahrh. in Deutschlds Entwicklg; Ibsens ges. Werke in deutsch. Sprache. ()

Schlesinger, Carl Coloman (Pf. W. Conrady), (k.), DÖSchG., Roman, Red. der „Reichspost". Wien XIII/5, Bahnhofstr. 11. (Budapest 4/10 55.) **V:** Die kathol. Familie 88, 2. A. 96; Große Männer einer großen Zeit 94. ()

Schlesinger, Eugen, Sozialpol., Belletrist., Dr. phil., Red. d. „Wiener Morgen- u. Mittagsztg". Wien II, Ob. Donaustr. 105. (2/5 70.) **V:** Joh. Rautenstrauch 97. ()

Schlesinger, Hermann, ⚕, Dr. med., Arzt. Frankfurt a. M., Sandweg 12 II. (Adelebsen 1/4 56.) **V:** Ärztl. Handbüchlein 92, 8. A. 02; Mediz. Hausmittel 91; Buch d. vernunftgemäßen Gesundheitspflege 93, 2. A. 96; Die Bereitung der Krankenkost 02. **Bearb:** Fr. Willkomm, D. Wunder d. Mikroskops, 6. A.

Schlesinger, Ludwig, ⅄, Dr. phil., o. UP. Klausenburg, Ungarn, Fellegvári út 112. (Tyrnau 1/11 64.) **V:** Handbuch d. Th. d. lin. Differentialgleichungen 95/98; Differentialgleichungen 00, n. A. 04. **H:** I. Bolyai in Memoriam 02; L. Fuchs, Gesammelte Werke I 04.

Schlesinger, Fräul. Marie (Pf. Marie Schlesinger-Stephani), Musik♫, Musiklehr. Berlin W, Derfflingerstr. 22 a. (Breslau 14/6 58.) **V:** Elementar-Theorie d. Musik 86, 2. A. 92.

Schlesinger, Frau Martha, geb. Avellis (Pf. Martha Hellmuth), DSch., PA., Ψ, Epik. Berlin, Rankestr. 29 II. (ebda 8/2 54.) **V:** Ged. 82; Lieder d. Pagen Cherubin 83; Wieland d. Schmied 89; Vor Aschermittwoch, dramat. Pl. 01.

Schlesinger, Max, Dir. d. Aachen. Verlags- u. Druckerei-Gesellsch. m. b. H. (Zeitungs-Abt.) u. des Zeitungsmus. Aachen, Ludwigsallee 35. (Gleiwitz 1/4 55.) **V:** Zur Gesch. der St. Sebastiani-Schützengesellschaft 01.

Schlesinger, Meta (Pf. Meta Schleger), Nov., Humor, Zahnärztin. Berlin W, Nollendorfstr. 41 I. (ebda 6/3 66.)

Schlesinger, Moritz, Red. Cöln a. Rh., Hohenstaufenring 7. (Rybnik 5/11 42.) **V:** Einer vom Tugendbund 86; Unser Gast 87; Talmi 91; Fixsterne 92; Höllenqualen 00; Fidele Geister 03.

Schlesinger, Paul (Pf. Paul Felix), /, ⊙. Berlin, Pfalzburgerstr. 82. (ebda 11/5 78.) (*)

Schlesinger, Frau Regina, geb. Spiro (Pf. Regina Julian), Roman, Ψ. Breslau, Höfchenstr. 62. (ebda 1/8 56.) **V:** Unserm Kaiser Friedrich, G.; Letzte Rosen, G. 89; Auch ein Weihnachten, N.; Mailands Liebling; Was ist Leben, N.; Bruderliebe, N. 95; Unsern Fritz, G. 97; In allen Etagen, N. 98.

Schlesinger, Sigm., CP., ⊙, /, Journ. Wien III, Marxerg. 16 A. (15/6 32.) **V:** Originallustspiele 63; Hausspion, Lsp. 64; Schwestern v. Rudolstadt, Sch. 64; Trauerspiel d. Kindes 76; Wien. Tageblätter 80; Zahlen beweisen, Lsp.; Vogelfrei, Lsp.; Kopf a. d. Bild, Lsp.; Mit der Feder, Lsp.; Gnstel v. Blasewitz, Lsp.; Wenn man nicht

tanzt, Lsp.; Körners Abschied, Dr.; Derby, Lsp.; D. Scheidgsschmaus, Lsp. 98. ()

Schlesinger-Steiner, Frau Olga (Pf. Olga Steiner), ♀, ✓. Breslau, Graebschenerstr. 41. (ebda 6/4 65.) **W:** Mädchenbühne 88 XX; Damenbühne 90 XII; Polterabend-Aufführgn f. Kinder 91; Hochzeitszeitgn 92; Hochzeitsüberraschgn 98; PrinzessinWunderhold03; DreiWünsche05.

Schlesinger-Stephani, Marie, s. Schlesinger, Marie.

Schlessing, Anton. Wien II, Gr. Mohreng. 34. (Mainz 3/4 28.) **W:** Konversationsbuch d. engl. Spr.; Konversationsbuch d. deutsch. Spr.; Deutsch. Wortschatz 81, 3. A. 03.

Schleßinger, Samuel, Statistik, ⊞, ✓, pens. Beamter d. Hof- u. Staatsdruckerei, Hrsg. d. „Katasters d. Stadt Wien", des „Wiener Realitäten-Verkehrs" u. d. „Vororte-Korresp." Wien XII/4, Schöpferg. 6. (ebda 13/5 55.)

Schleusner, Georg, Hymnol., ✠, Pfr. u. Superint. Cochstedt. (Kemberg 6/5 41.) **W:** 12 deutsche Lieder aus wunderb. Zeit 75, 2. A. 88; Bedeutg d. Ausgrabgn in d. Euphrat- u. Tigris-Gebiet 82; P. Gerhardt 83; Luther als Dicht 83; Bismarck 85; Sechs Zeitged. z. Weltgesch. 87; Acht Kaiser- u. Kanzlerlieder 88; Luthers Dichtgen in gebund. Rede mit Anm. 92; Deutsche Gedenkblätter aus den letzten Jahren 95; Lust u. Leid im Lied 96.

Schleyer, Joh. Mart., (k.), Sprachen, pens. Pfarr., Monsign. Konstanz i. B., Schottenstr. 37. (Oberlauda 18/7 31.) **W:** Zahlr. Schriften über Weltsprache u. a.

Schlicht, Frhr. v., s. Baudissin, Wolf Graf v.

Schlichtegroll, Carl Felix v., Roman, ✠, Nov., ♀. Berlin SW, Wilhelmstr. 35. (Gr. Behnkenhagen 13/1 62.) **W:** Stürmisch u. still 83; Fürs Kindesherz 84; Soldat u. Bauer 87; Krieger d. Hohenzollern 87; Porträtgalerie d. regier. Fürsten u. Fürstinnen Europas 89/92; Totentänze 93; Zum 27. Januar 94; Tempera Pereira 97; Die Hexe v. Klewan 01, 2. A. 93; Sacher-Masoch u. d. Masochismus 01; Ulrich v. Liechtenstein, R. 02; Die Bestie im Weibe 03 II; 12 Prologe 03; Lady Hamilton 04; Ein Sadist im Priesterrock 04. **H:** Afrikas Semiramis v. Sacher-Masoch 01.

Schlichting, Frau Clemence, VV., ♛, Völkerkde, Vorträge. Auf Reisen, z. Zt. Berlin, Potsdamerstr. 29 II. (Friesach in Kärnten 19/11 64.) *

Schlichting, Hermann (Pf. Hermann von Alt-Damerow), Roman, Red. d. „Dresdener Rundschau". Dresden-A., Schnorrstr. 10. (Alt-Damerow 18/9 60.) **W:** Aus einer großen Garnison, Militär-R. 04. *

Schlieben, Gräfin M. v., Chefred. d. „Frauen-Kalenders", herausgeg. v. Verein Frauen-Erwerb. Berlin W 15, Lietzenburgerstr. 13.

Schlieben, Rich. Graf v. (Pf. Leo d'Olissât), VV., Leutn. a. D. Berlin W 15, Lietzenburgerstr. 13. (Sanditten, Ostpr. 31/8 72.)

Schliepmann, Hans, △, Ästhetik, Nov., Kgl. Bauinsp. Berlin SW, Wilhelmstr. 9. (Strausberg 26/11 55.) **W:** Betrachtungen über Baukunst 92; E. Treubier: Tugendgracche 94; Wir Gebildeten 96; Der Einbrecher 98; Rache 03.

Schlingmann, Reinhold, VP., ♀, ♀, Red. d. „Weltspiegel" (Beil. z. Berliner Tagebl.). Berlin W, Pallasstr. 6 II. (Lauenburg, Pomm. 1/4 32.)

Schlinkert, Frz., Volksschr., Hrsg. d. „Gr. Bauernkal.", Red. d. „Landwirtsch. Genossenschaftsbl. f. Nied.-Östr." Wien XIV, Pereirag. 12. (Mödling 27/5 58.)

Schlippenbach, Albert Graf v., Roman, ♛, Offizier a. D. Schloß Arendsee, Kreis Prenzlau. (Berlin 8/5 59.) **W:** Strohwittwer 99; Schweden in Nürnberg 00; Feuerschein 04. *

Schlippenbach, Gabriele Freifrau v., geb. Freiin v. d. Ropp (Pf. Herbert Rivulet), VJ & SV., Nov., ✓. Libau, Kurland, Wilhelminenstr. 26. **W:** Ums Brot, R. 99; Ich will es sühnen, R. 01; Ehre Vater u. Mutter, 4 Erz. 02; Subotins Erbe, KrimR. 04; Jugendschuld, R. 04; Erkämpft, R. 04; Junge Ehen, Nn. 04.

Schlitter, Hanns, ♛, Dr. phil., k. u. k. Haus-, Hof- u. Staatsarchiv., UDoz. und ThSchDoz. Wien IV, Starhembergg. 44. (Vicenza 8/3 59.) **W:** Die Beziehgn Österr. zu den Verein. Staaten v. Amerika 85; Berichte d. Kommissärs Barth. Frhr. v. Stürmer aus St. Helena 86; Kaiser Franz I. u. die Napoleoniden 88; Berichte des ersten Agenten Österreichs in den Ver. Staat. v. A. 91; Reise d. Papstes Pius VI. nach Wien 92; Stellung d. österr. Reg. z. Testamente Napol. Bonap. 93; Pius VI. u. Josef II. 94; Briefe d. Erzherzogin Marie Christine 96; Correspondance secrète entre le comte W. A. Kaunitz-Rietberg et le baron Ignaz de Koch 99; Kaunitz, Philipp Cobenzl und Spielmanns Briefwechsel 99; Briefe u. Denkschriften zur Vorgesch. d. belg. Revolution 00; Die Reg. Josefs II. in den österr. Niederlanden 00 II; Geh. Korresp. Josefs II. m. s. bevollm. Minist. in Brüssel, Ferd. Grf. Trauttmansdorff 02.

Schlitzberger, S., Naturwissenschaft, Mittelschul-Lehrer. Cassel, Parkstr. 45. (Simmershausen 18/7 44.) **W:** Standpunkt u. Fortschritt d. Wissensch. in d. Mykologie 81; Beiträge z. Pilzflora f. Cassel u. Umgebg 88; Uns. häufigeren eßbaren Pilze 88, 24. T. 97; Unf. verbreiteten giftigen Pilze 88, 12. Taus. 01; Unf. verbreit. einheim. Gift-

pflanzen92, n.A.03; D.einheim.Schlangen, Echsen u. Lurche 92, 2. A. 03; D. Kulturgewächse d Heimat m.i.Freunden u Feinden: Kernobstgewächse92, Steinobstgewächse93, Beerenfrüchte94, Hülsenfrüchte94, Hülsenpflanzen 95, Getreidepflanzen 97, Kätzchenblüt.Laubholzgewächse01; D. Kohlpflanzen 03; Eßbare u. die dens. ähnl. gift. Pilze; Pilzküche u.Pilzkultur 98, 12.—15. T.; Der pratt. Blumenfreund 96; Was soll ich dir ins Album schreiben? 97; Illustr. Taschenbuch d.Gift- u. Heilpflanzen 99; (m.Henck): Hilfsb. f. den naturkundl. Unterr. I: Zoologie 99, II: Botanik und Mineralogie 99; Ausg. A für gehob. Schulen, B f. Volksschul. 00; Kl. Naturgesch. f. einf. Schulverhältn. 00.

Schliz, Alfred, Anthropologie, Dr.med., Stadtarzt, k. HofR. Heilbronn a. N., Hoheſtr. 13. (ebda 18/9 49.) **V**: Das steinzeitl. Dorf Großgartach 01; Die Bevölkerg d. Oberamts Heilbr., ihre Abstammung u. Entwicklung 99; Fränkische u. alamannische Kunsttätigkeit i. früh. Mittelalter 04.

Schlobach, Otto, /, Pastor. Finsterwalde. (Frankfurt a. O. 14/8 35.)

Schlochauer, Julius, Red. Berlin C, Burgstr. 11 II.

Schlögl, P. Nivard, (k.), hebr. Lit., D., Prof. d. ✝, Novizenmstr. Cisterzienserstift Heiligenkreuz b. Bad., NÖstr. (Gaaden b. Mödling 4/6 64.) **V**: Geist des hl. Bernard 98/99 IV; De re metrica veterum Hebraeorum 99; Ecclesiasticus 00; Canticum Canticorum 02; Die Bücher Samuels übs. u. erklärt 04; Libri Samuelis hebraice 05.

Schlossar, Anton, ✠, Kult.- u. Lit.♛, Dr. jur., UBibliothek. Graz, Nibelungengasse 8. (Troppau 27/6 49.) **V**: Innerösterr. Stadtleben v. 100 Jahren 77; Speise und Trank vergangener Zeiten in Deutschland 77; Erzh. Joh. v. Österr. u. s. Einfluß 78; Cornelia, G. 78; Österr. Kult.- u. Lit.-Bilder 79; Steiermark i. deutsch. Liede 80; Erzh. Joh. Bapt. v. Österr. 80; Erzherz. Joh. im Liede 82; J. G. Seidl 82; Steierm. Bäder 83; Kultur- u. Sittenbilder a. Steiermark 85; Histor. u. geogr. Lit. v. Steiermark 86; Steierm. Industrie- u. Gewerbeverein 87; Styrias Huldigung, Festsp. 87; Graz 89; 100 Jahre deutscher Dichtung in Steiermark 1785—1885 93; Nik. Lenaus Briefe an G. u. Emilie v. Reinbeck 96; Briefwechsel zw. Erzh. Joh. u. Ant. Graf Prokesch-Osten I 98. **H**: Deutsch. Volkslied aus Steierm. 81; Deutsche Volksschauspiele in Steiermark ges. 91 II.

Schlossar, Rich., ⊙, Dr. jur., k. k. Gerichtsadjunkt. Graz, Kreuzg. 46. (ebda 23/10 77.) **V**: Durchgerungen, G. 01; Die beiden Freunde, G. 01.

Schlosser, Chr., s. Döring, E.

Schlosser, Heinr., Altertumskde. Drulingen, Els. (Harskirchen 7/4 42.) **V**: D. abgegangene Dorf Trimlingen 03.

Schlosser, Julius v., Kunst♛, Dr.phil., Direktor a. k.k. kunsthistor. Hofmuseum, U.-Prof. Wien VIII, Daung. 2. (ebda 23/9 66.) **V**: Mod. Märchen 87; Abendländ. Klosteranlage d. frühen MA. 89; Beiträge zur Kunstgesch. 91; Schriftquellen z. Gesch. d. Karoling. Kunst 92; Beschr. d. altgriech. Münzen I 93; Quellenbuch z. Kunstgesch. 94; (mit Prof. D. H. Müller): Die Haggadah von Sarajevo 98; Album der kunstindustr. Slg d. östr. Kaiserh. 01.

Schlösser, Rudolf, Lit.♛, Theater♛, Wagneriana, Dr. phil., ao. UP. Jena, Kaiser Wilhelmstr. 9. (Elberfeld 11/6 67.) **V**: Z. Gesch. u. Kritik v. F. W. Gotters Merope 90; F. W. Gotters Leben u. Wke 94; Vom Hamburger Nationaltheater zur Gothaer Hofbühne 95; Rameaus Neffe 00. **H**: Goethe-Diderot, Rameaus Neffe u. Versuch über die Malerei (W. G.-A. 45) 00; Kleist, Prinz v. Homburg 03. **Ue**: Gobineau, D. Tänzerin von Schemacha, N. 04. ()

Schloz, Emil, geschichtl. Roman, Notar. Faurndau-Göppingen, Württ. (Baltmannsweiler 27/12 61.) **V**: Was die Tannen rauschen, Schwarzwaldgesch. 93, 4. A. 95; Der Kampf um die Stettenburg oder die Hohenloher u. Graf Eberhard im Bart, hist. R. 97; Schwabenalb, Hist. u. Sagen 97.

Schlözer, Leopold von, ⚔, Erz., **Ue**: FER., Rittmstr. u. Esk. Chef i. Husaren-Regt. Kg. Wilhelm I. Bonn a. Rh. (Stettin 6/2 63.) **Ue**: M. Maeterlinck: D. Blinden 96, 2. A. 02; Der Eindringling 97, 2. A. 01; Die sieben Prinzessinnen 05. **V**: Beiträge zur Kenntnis der türkischen Armee: I. Ursprung u. Entwicklung d. alttürk. Heeres 00, II. Das türk. Heer im 19. Jahrh. 01; Lehm op! Manöverskizzen 02. *

Schlumberger, Joh. v., ♛, Dr. jur. et (h. c.) phil., WGR., Exz. Gebweiler, Elsaß. (Mühlhausen 23/2 16.) **V**: Seraphin Dietlers Chronik des Klosters Schönensteinbach 97; Dominikanerchronik v. Gebweiler 98. ()

Schlüren, Erwin (Karl Friedrich), PA., Soziologie, ♌, ♛, ♐, ♆, ♅, /, Kritik, **Ue**: GLFEI. Heilbronn a. N., Wilhelmstr. 19 I. (Stuttgart 18/8 58.) **V**: Postanarchie im Deutschen Reiche 86; Die Tübinger Hohenstaufen (m. anderen) 03.

Schlüter, Arnold, Hippologie, Rittm. a. D, Kgl. Gestütsdir. Gudwallen in Ostpreußen. (Rade vorm Wald 16/9 60.) **V**: Training d. Pferdes für Sport, Zucht u. Gebrauchszweck 96, 2. A. 98. ()

Schlüter, Clemens, ▲, Dr.phil., o.UP. Bonn. (3/6 35.) **V**: Fachschr. ()

Schlüter, Robert, ✗, ⁂, Dr. med. et

phil. Rostock i. M., Univers.-Krankenhaus. (Düsseldorf 9/1 79.) V: Schopenhauers Philos. in s. Briefen 00; Die föt. tuberkul. Infekt. 02; Die Anlage zur Tuberkulose 05.

Schlüter, Wolfgang, Germanistik, Dr. phil., UBiblioth., KollegR. Dorpat, Mühlenstr. 11. (Hannover 9/8 48.) V: Die mit dem Suffixe ja gebildeten deutsch. Nomina 75; Meister Stephans Schachbuch u. Glossar dazu 84/89; Untersuchungen z. Gesch. d. altsächs. Sprache I 92; Altsächs. Teil der Laut- u. Formenlehre d. altgerm. Dialekte, hsg. v. Dieter 90.

Schmädel, Joseph Ritter v., VB., PA., Architekt. Teilhab. d. Fa. Meisenbach, Riffarth & Co., Kgl. Bayr. Wirkl. Rat. München, Heßstr. 6. (Regensburg 10/1 47.)

Schmahl, Arthur (Pf. Arturs), ✓. Wien, Czerning 14. (ebda 24/11 81.)

Schmal, Adolf (Pf. Filius), VB., CC., Sport, Red. d. „N. W. Tagebl.", MitHrsg. d. „Allgem. Automobil-Ztg", Reiseschild., Humor. Wien I, Rotenturmstr., Steyrerhof. (Dortmund 18/9 72.) V: Handbuch des Motorradfahrers 04.

Schmarsow, Aug., Kunst♛, Dr. phil., o. UP., Dir. d. kunsthistor. Instit. Leipzig, Bismarckstr. 1. (Schildfeld 26/5 53.) V: Leipniz u. Schotelius 77; Raffael u. Pinturicchio in Siena 80; Pinturicchio in Rom 82; Melozzo da Forli 86; Donatello 86; G. Santi der Vater Raffaels 87; S. Martin v. Lucca und die Anfänge der toskan. Skulptur im MA. 89; Die Kunstgesch. an uns. Hochschulen 91; Bildwerke des Naumburger Domes 92; Wesen der architekt. Schöpfung 03; Masaccio-Studien 95/99 V; Beiträge zur Ästhetik der bild. Künste: I Zur Frage nach dem Malerischen 96, II Barock und Rokoko 97, III Plastik, Malerei u. Reliefkunst 99; Uns. Verhältnis zu den bild. Künsten 03. H: Fr. Albertini, Opusculum de mirabilibus novae urbis Romae 86; Ital. Forschungen zur Kunstgesch. 90; Meisterwerke deutsch. Bildnerei d. MA. 92; Festschrift zu Ehren des Kunsthistor. Instit. in Florenz 98. ()

Schmasow, Alfred, ⊙. Berlin SW, Johanniterstr. 15. (ebda 5/1 63.) V: Der Rettungsball; J. d. Kantine; Kasernenschwänke; D. Erbtante; Der Schnapsteufel; Ein alter Sünder; Kaiserwetter, Schw. 94; Im Loreley-Felsen 94; Schlaraffen-Humor, Orig.-Deklamatorium 95; Mod. Jungfrauen 97; Majestät kommt 97; Lachende Gesichter, Deklam. 00; Ich bin e. Preuße! Festsp. 01; E. geriss'ner Schwiegersohn, Schw. 02; Ränke u. Schwänke, Deklam. 04; Hans in allen Gassen, Schw. 04.

Schmeckebier, Hedw., s. Erlin-Schmecke-

Schmeding, Otto Herm. Friedr., B, Dr. phil., RealGLehr. a. D., Prof. Duisburg, Friedr. Wilh.-Str. 59. (Altenhundorf 8/10 24.) V: 3 Monate in Rom 67; Zur Frage der formalen Bildg 82; Klass. Bildg in d. Gegenw. 85; Aufenthalt d. Neuphilologen u. die Studien mod. Sprach. i. Ausld 89; Bedenken v. Goßlers geg. d. Aufhebg des Gymnasialmonopols 90; Die neuest. Forschungen über d. klass. Altertum 97; Zum 100. Geburtstage Dr. E. Benekes 98.

Schmeger, Josef (Pf. J. S. Holmeger), Nov., k. k. Oberleutn. d. A. Wien XVIII, Sternwartestr. 34. (ebda 7/6 65.) V: Ansichtskarten, Lsp. 01. ()

Schmeisser, C., ▲, Geh. BergR., I. Dir. d. Geolog. Landesanstalt u. Dir. d. Bergakademie. Berlin N, Invalidenstr. 44 II. (16/10 55.) V: Über Vorkommen u. Gewinnung d. nutzb. Mineralien in d. südafrik. Republik (Transvaal) unt. bes. Berücks. d. Goldbergbaues, 2. A.; Die Goldfelder Australiens.

Schmekel, August, ⁂, Dr. phil., ao. UP. Greifswald, Burgstr. 14. (Jastrow, WPr., 29/10 57.) V: De Ovidiana Pythagorae doctrinae adumbratione 83; Die Philosophie d. mittleren Stoa 92.

Schmeltz, Johs. Dietrich Eduard, Ethnographie, Dr. phil., Dir. d. ethnogr. Reichsmus., Red. d. „Internat. Archivs f. Ethnographie". Leiden, Rapenburg 69. (Hamburg 17/3 39.) V: Die ethnogr.-anthrop. Abteilung d. Museums Godeffroy (m. Dr. Rud. Krause) 81; Ethnogr. Beschrijving van de Noord en Noordwestkust van Nederl. Nieuw Guinea (mit F. S. A. de Clercy) 93; Ethnogr. Musea in Midden-Europa 96; Ethnogr. Album d. Kongobeckens 01.

Schmertosch v. Riesenthal, Rich., ♛, Genealogie, Dr. phil., Realgymn.-ObLehr. Leipzig, Dresdner Str. 39 II. (ebda 18/1 64).

Schmerz, Leopold, Naturw., Prof. u. Schulinspekt. Brünn, Schmerlingstr. 43. (ebda 26/9 44.) V: Naturgeschichtl. Charakterbilder 79 II; Die Adeligen des grünen Reichs 81; Uns. Kinder 82; Reisebilder e. fröhl. Gesellen 82; Böse Sieben 99. ()

Schmich, K., klass. Ψ, Dr. phil., Lehramtspraktikant am Bertoldgymn. Freiburg i. B. (Stuttgart 29/1 77.) V: De arte rhetorica in Musonii diatribis conspicua 02. *

Schmick, Jak. Heinr., ▲, ⁂, Dr. phil., RealGObLehrer a. D., Prof. Cöln a. Rh., Trutzenberg 3. (Siegen 27/8 24.) ()

Schmid, Alois v., (k.), ⁂, †, D., o. UP., erzbisch. geistl. R., päpstl. Hausprälat, Kgl. GRat. München, Schellingstr. 22. (22/12 25.) V: Bistumssynode 50/51; Entwicklgsgesch. d. Hegelschen Logik 58; Wissenschaftl. Richtungen auf d. Gebiete des Katholizismus 62; Wissenschaft u. Autorität 68; Untersuchungen üb. den letzten Gewißheitsgrund d. Offenbarungsglaubens 79; Erkenntnislehre 90 II; Apologetik 00.

Schmid, Alois, Nov., ⁄, M. d. R. Zaumberg b. Immenstadt, V. (ebda 2/6 54.) **V**: Bilder aus dem Allgäu, Erz. 88/95 III. ()

Schmid, Andreas, (k.), ✝, D., o. UP. München, Ludwigsstr. 19. (Zaumberg 8/1 40.) **V**: Christl. Altar u. s. Schmuck 71; Gesch. d. Georgianums in München 94; Zeremoniale f. Priester, Leviten u. Minister. 96, 2. A. 97; Relig. Sinnsprüche 99; D. Kirchengesang nach den Liturgikern d. MA. 00. ()

Schmid, Anton, Handelswissensch., k. k. RegR., Vize-Dir. des k. k. österr. Handelsmuseums, o. Prof. an d. Export-Akademie d. k. k. österr. Handels-Museums. Wien IX/2, Eiseng. 26. **V**: Wechselkunde 99; D. Reformen auf d. Gebiete d. kommerz. Unterrichtswesens in Österr. u. die Lehrerbildg 00; Die amerikan. Buchhaltung 01; Das Übungs-(Muster-)Comptoir 01; D. Handelshochschulen am Beginn d. 20. Jahrh. 04.

Schmid, P. Bernard, (k.), OSB., qu. Stiftsbibl., Jubilar. Scheyern, OBay. (Regen 19/9 28.) **V**: Lehrbuch d. kath. Moraltheol. 68, 2. A. 78; Prompt. Bened. 72; Grundlinien der Patrologie 79, 6. A. 04; Prakt. Teichwirt, 2. A. 91; Armand Jean le Bouthillier de Rancé 97; Das Buch d. Sprüche Salomons 98; Das Buch Tobias, erkl. 99; Der heil. Orseolo, Doge von Venedig und Benediktiner in Cuxa 01; Leben der hl. Klara 05.

Schmid, Caroline, s. Fasser, Caroline.

Schmid, Frau Cordula, geb. Wöhler (Pf. Cordula Peregrina), (k.), ♆, Erz. Schwaz, Tirol. (Malchin 17/6 45.) **V**: Gesch. d. hl. Notburga 76; N. Gebhardbuch 78; Weg nach Golgatha 78, 5. A. 02; Auf d. Sillberg 79; Kirchenjahr in Liedern 79; Anna, Erz 80; Krippe u. Altar 80, 6. A. 02; Was das ewige Licht erzählt 85, 14. A. 02; Stücklein Volksleben aus den Tirolerbergen 87; Kath. Haus- u. Herzensleben 88; Lilie des heil. Antonius, Sonntagskind, Vinzenzius u. Paula, Erzn. 89; Wahre Volksbeglückung, Betrachtung, Gebet und Lied f. d. christl. Arbeiterstand 89; Seraph. Vergißmeinnicht 90; D. gottgeweihte Monat 91, 2. A. 02; Friedhofblüten 92; Mairosen 97; Aus Lebens Liebe, Lust u. Leid 97, 2. A. 02; Weihnachtsabend 97; Himmelsflug u. Erdenfahrt 98; Christkindleins Weihnachtsgruß an frohfromme Kinderherzen 99; Totenblumen 99; St. Krescentia-Büchlein, 3. A. 02; Osterbilder 03. ()

Schmid, F. R., s. Wallberg, Max.

Schmid, Frz., (k.), Dogmatik, ⁂, D., Dr. phil., Prof. Brixen. (Terenten 5/10 44.) **V**: De inspirat. Bibliorum 85; Salutio casuum 86/93; Quaest. selectae ex Dogmatica 91; Christus als Prophet 92; D. Wirksamkeit d. Bittgebetes 95; D. Sakramentalien 96; Die außerord. Heilswege 99; D. Unsterblichkeits- u. Auferstehungsglaube in d. Bibel 02; Das Fegfeuer 04.

Schmid, Friedr., 🖃 u. Finanzwesen, ⁄, Ob-Buchhalter d. Öster.-ung. Bank. Wien I, Landhausg. 4. (Preßburg in Ung. 23/7 54.) **V**: D. Genossenschaftssystem Schulze-Delitzsch u. Raiffeisen 88; D. Agioreserve d. Öster.-ungar. Bank 98.

Schmid, Georg (Pf. Hans Freimann), 🖹, 🖃, **Ue**: EF, Reallehr., Red. d. „Schweiz. Volksfreund". St. Gallen, Museumstr. 33. (Flawil 16/5 48.) **V**: Hilfslehrmittel für d. Sprachunterr. 76; Welches ist d. beste Primarschulorganisation? 78; Wirtschaftswes. d. Schweiz 81; Volkswirtsch. Bedeutung d. Eucalypten 86; Stiefkinder d. Familie u. der Schule 88; Annoncen u. Reklame 92; Kleinkindererziehg: Taschenbuch f. Freunde d. Friedens 90; Die Fortschritte der Friedensidee auf d. Gebieten d. Unterr. u. d. Erziehg vom vorschulpflichtigen Alter bis zur akadem. Stufe 04.

Schmid, Georg, altklass. Ψ u. 🖹, Dr. phil., Tutor am Kais. Histor. philolog. Institut, OLehr., Staatsrat. St. Petersburg, Universitätsquai 11. (Göppingen 22/8 36) **V**: Syntax der griech. Sprache f. d. Schule 70; Gesch. der russ. Mittelsch. für Knaben 76/86, d. russ. Mädchenschulwesens 86; Homers Odyssee mit Anmerkungen, Bd. I—IX (russ.) 78 f.; Reform d. russ. Universitäten 84; Gesch. d. Erziehung Bd. II—V, 3. 89/02.

Schmid, Giuf. (Pf. Ferrari), **Ue**: IS, Red. d. „Settimana". München, Neuturmstr. 2/II. Rom 28/10 42.) **V**: Grammat. tedesca ad uso degli Ital. 72, 4. A. 89. ()

Schmid, Hedda v., s. Riesemann, Hedda v.

Schmid, Heinrich, TÖSchG., ⚙, k. k. Prof. d. Staatsgewerbeschule. Wien IV, Schaumburgerg. 20. (Waidhofen a. d. Ybbs 7/7 55.) **H**: Steinmetzarbeit i. Hochbau I 88, 2. A. 00, II 95; D. natürl. Bau- u. Dekorationsgesteine 96, 2. A. 05; D. modernen Marmore u. Alabaster 97; Österr. Steinbrüche (mit Prof. A. Hanisch) 01; Lehrbuch d. Materialienkunde für Maurer u. Steinmetzen 04.

Schmid, Johann, ÖF., Hrsg. u. verantw. Red. von „Der Detailhändler". Wien VII/2, Stuckg. 9. (ebda 5/5 46.)

Schmid, Jos. (k.), ♔, Dr. phil., Stadtpfr. u. Dekan. Ravensburg. (Dischingen, Württ. 7/3 53.) **V**: Personen-, Orts- u. Sachreg. z. Tüb. Theol. Quartalschr. 95.

Schmid, Jos. (Pf. Jos. Schmid-Braunfels), ⊙, ♆, **Ue**: Tschech., Magistratsbeamt. Wien X, Favoritenstr 61 und Braunseifen, Mähren. (ebda 29/11 71.) **V**: Bei der Mutter drhäm, Erz. in schles. Mundart 03; Der Freihof, Sch. 03.

Schmid, Max, Kunst♔, Dr. phil., Th.-Sch. P. Aachen, Viktoriaallee 14. (Weimar 3/10 60.) **V**: D. Geburt Christi in der bild.

Kunst 90; Meisterwerke d. dekorat. Skulptur im Trocadero 95; A. Rethel 97; Allg. Kunstgesch. 98; M. Klinger 99, 2. A. 01; E. Aachener Patrizierhaus d. 18. Jahrh. 00; Goeler-Schmid, Grundriß der Kunstgesch. 02; Kunstgesch. d. 19. Jahrh. 04 III.

Schmid, Otto, PA., Musik. Dresden-A., Struvestr. 38 III. (ebda 6/5 58.) V: Th. Koschat 87; Ed. Kretschmer 90; Mary Krebs 92; Bunte Blätter 93; M. Haydn 95, 97/99; Musik am sächs. Hof 98/04 VI; Frz. Tuma 00; Die böhm. Altmeisterschule Czernokorskys 01.

Schmid, Paul, VB., ⚒, RA. Berlin SW, Friedrichstr. 248. (Weimar 28/10 61.) V: Die Gesetze z. Schutz des gewerblichen Eigentums 97; Die Entwicklung des Geschmacksmusterschutzes in Deutschland 96; Der Schutz der gewerbl. Urheberrechte des In- u. Auslandes 99; Warenzeichenrecht u. unlauterer Wettbewerb nach d. Gesetzgebg aller Länder 99; Gesetz betr. die Patentanwälte 00.

Schmid, Rud., ✝, ⁂, ♛, ▲, Biogr., D., ObHofPred. a. D., Prälat. Stuttgart, Kanonenweg 14. (Altensteig 17/1 28.) V: Geologie u. bibl. Schöpfungsbericht 75, 2. A. 77; D. Darwinischen Theorien 76; Soolbad Schwäb. Hall 80, 2. A. 83; Gesch. d. Klosters und Seminars Schönthal (mit Bossert u. Paulus) 84; Abh. u. Ged. von Ad. Bacmeister (m Hartmann u. Klaiber) 86; Alttest. Religionsunterr. 89.

Schmid, Ulrich, ♛, Dr. phil. München, Augustenstr. 47 I. (Niederrieden 4/7 76.) V: St. Ulrich, Bischof von Augsburg (890—973) 01; Otto v. Lonsdorf, Bischof zu Passau 1254—65 03 (Nachtrag in Stu[illegible] u. Mitteilungen aus dem Bened.- u. [illegible]st.-Orden, Jahrg. XXIV). H: Walhalla, Halbjahrbuch für vaterländ. Geschichte, Kunst- u. Kulturgeschichte 05. *

Schmid, W., Ψ, Dr. phil., o. UP. Tübingen, Hirschauerg. 3. (Künzelsau 24/3 59.) V: Atticismus in s. Hauptvertretern v. Dionysius v. Halikarnaß bis auf d. zweiten Philostratus 87/96 IV, Registerband 97; Kulturgesch. Zusammenhang u. Bedeutg d. griech. Renaissance in d. Römerzeit 98; Z. Gesch. d. griech. Dithyrambus 01; Verzeichnis d. griech. Handschriften der Kgl. Univ.-Bibliothek zu Tübingen 02. ()

Schmid-Braunfels, Jos., s. Schmid, Jos., Wien.

Schmid-Breitenbach, Frz., ⚙. München, Schwanthalerstr. 81 I. (ebda 17/8 57.) V: Stil- u. Kompositionslehre f. Maler 03.

Schmidkunz, Hans (Ps. Hans Isarius), BP., PA., ⁂, ▮, insbes. Hochschul▮, Dr. phil. Berlin-Halensee, Westfälische Str. 56. (Wien 7/2 63.) V: Analyt. u. synthet. Phantasie 89; Über d. Abstraktion 89; Psychol. der Suggestion 92; Hypnotismus in gemeinfaßl. Darstellg 92. H: Gegen d. Materialismus 92; D. Hume 93, 2. A. 03; Mitt. d. Verb. f. Hochschul-Pädag. 99.

Schmidl, Frau Marie, ⚲. Wien XIX, Colloredostr. 31. (ebda 24/10 58.) V: Helmbrecht, Vst. 00. ()

Schmidt, Adolf, Lit. ♛, Bibliograph., Dr. phil., Hofbiblioth.-Direktor. Darmstadt, Heidelbergerstr. 12. (ebda 27/12 57.)

Schmidt, Alexander, s. Olinda, Alex.

Schmidt, Arthur, Kirchen♛, Hrsg. der „Evang. Kirchenzeitg für Österreich", D., evang. Pfarrer. Bielitz, Östr.-Schles., Kirchplatz 5. (Teschen 30/3 66.) V: D. Evangelium in Gablonz u. Umgebung; Das Evangelium in Trautenau u. Umgebung; Die Festtage in Bielitz 00; viele Predigten u. Gelegenheitsschriften.

Schmidt, Arthur, ⚒, Dr. jur., o. UP., GJustR., Mitgl. d. I. Kammer der Landstände u. des großh. Verwaltgsgerichtshofs. Gießen, Lonystr. 18. (Leipzig 20/5 61.) V. Grundsätze üb. den Schadenersatz in den Volksrechten 85; Recht des Überhangs und Überfalls 86; Echte Note 88; Kirchenrechtl. Quellen des Großh. Hessen 91, mit Ergänzgsh. 95; Austritt aus der Kirche 92; D. gesch. Grundlagen des bürgerl. Rechts im Großh. Hessen 93; Medizin. aus deutsch. Rechtsquellen 96; Ehescheidung u. richterl. Ermessen 00; Familienrecht des BGB. I 00, 04.

Schmidt, Aug., ⚿, /, Postdir. Nürnberg, Theresienstr. 14. (Windsbach 7/5 34) V: Süd u. Nord, Sgsp. 75; Krank am Herzen, Dr. 76; Schulden, Sch. 79; Jubiläum, Lsp. 81; Anno 1801, Vst. 82; Berelinde, Tr. 83; Romane: Alexis 81, Latschenhof 83, Anno 1801 84, Zwei um Einen 85, Malers Tochter 87, Ehre Gebot 88, Erste Kuß 89, Alte Liebe 99, Ein Ausstand 92, Seelenwandergen 93, Sigmund v. Birken 94, D. Pflegekinder 96, Feldpostерlebnisse 97, Sachsen i. Tirol 00; Knödel u. Schwammerling, Hum. 94; Die Extra'n, Hum. 95; Mütter, R. 03.

Schmidt, Bernh., klass. Ψ, Lit. ♛, Dr. phil., o. UP., GHofR. Freiburg i. B. (Jena 30/1 37.) V: De emend. Senecae tragoed. ratione 60; Observat. crit. in Senecae trag. 65; Volksleben der Neugriechen u. d. hellen. Altert. 71; Griech. Märchen, Sagen u. Volkslieder 77; Thorfrage in d. Topogr. Athens 79; Begriff u. Wesen d. klass. Philol. 79; Catulli carmina 87; Korkyräische Studien 90; Die Insel Zakynthos 99. ()

Schmidt, Berthold, ♛, Dr. phil., Fürstl. Reuß. ArchivR. Schleiz, Reuß j. L. (Jvenack 12/1 56.) V: Arnold v. Quedlinburg u. d. ältesten Nachrichten z. Gesch. d. Reuß. Hauses 83; Urkundenbuch d. Vögte v. Weida, Gera u. Plauen 85/92 II; Burg-

graf Heinrich IV. zu Meißen 88; Reiseerinnerungen Heinrich Reuß Posthumus (1593|1616) 90; Gesch. d. Klosters Cronschwitz 92; Das Reuß. Wappen u. d. Reuß. Landesfarben 92; Zerstörg d. Stadt Gera 1450 94; Graf Heinr. XXVI. Reuß-Ebersdorf 96; Graf Heinrich VI. Reuß ä. L. 97; Geschichte d. Geschlechts v. Maltzan und v. Matzahn I 1 (Stamm- u. Ahnentafeln) 00; Die Herrschaft Schleiz bis zu ihrem Anfall an das Haus Reuß 01; Dr. Julius Alberti, ein Lebensbild 03; Die Reußen, Genealog. des Gesamthauses Reuß 03. ()

Schmidt, Curt Wilh. (Pf. Wilh. Laurin, Victor Helling), Humor, ♉, Nov., Rezens., Offizier z. D. Dresden-N., König Albertstr. 18 I. (Freiberg 27/11 75.) **V**: Spindel u. Schwert, deutsch. Liederjahr 99; Monte Carlo, harmlose Plaudereien 00; D. Fähnrich 02, 2. A. 03.

Schmidt, P. Edm., (k.), OSB., Kirchen♛, Lektor d. Philos. u. Theol. Metten, N.-Bay. (Limburg a. L. 20/11 44.) **Ue**: Regel d. heil. Benedikt 91, 3. A. 02. **H**: Regula s. Bened. iuxta antiq. codices recognita, krit. Ausg. 80, Handausg. 92.

Schmidt, Eduard, Altertumskde, Dr. phil., ObLehr., Prof., Hrsg. d. „Mitt. d. Lit. Ges. Masovia". Lötzen, Ostpr. (Mitschullen 28/1 50.) **V**: De Iliadis paraphrasi Bekk. 75; Parallel-Homer 85; Vokabeln zu Cäsar 88 ff.; Vokabeln zu Hom. Odyssee 91 ff.; Von Masurens Seen 91; Vokabeln zu Virgils Äneis 96 ff.; Rominter Heide 98.

Schmidt, Frau Elisabeth, ASV., ♉, Leipzig, Weststr. 4. (Eisleben 17/10 57.) **V**: Bismarcklieder 95; Gern gesehene Gäste 96; Jubelsang u. Feierklang 97; In der Sprechstunde od. d. falsche Ärztin, Sgsp. 00; Sammlerinnen von heute, Sgsp. 01; Dein Heiland lebt, Ostermotette 01; Der Geist d. Herrn geht dch die Welt, Pfingstmotette 01: Sie wollen geschieden sein, Sgsp. 02; Weihnachten in der Waldherberge, Märchensp. 03; Bäcker Klippchen als Garçon, Lsp. 03; Ein Glückstag in Tirol, Sgsp. 04.

Schmidt, Emil, ♛, ◍, 𝒻, Dr. phil., Inst. Prof., Wirkl. StaatsR. St. Petersburg, Wassili-Ostrow, 16. Linie 11. (Berlin 12/7 41.) **V**: Schwed.-sächs. Bündnis v. 1/9 1631 69; Expedition geg. Chiwa i. Jahre 1873 74; Die St. Petersburger Liedertafel 1840—1890, Festschr. 90.

Schmidt, Erich, Lit.♛, Dr. phil., o. UP., GehRegR., MitHrsg. v. „Quell. u. Forschgn z. Sprach- u. Kulturgesch. d. german. Völker", „Palästra", „Weim. Goethe-Ausg.", „Schriften d. Goethe-Gesellsch.". Berlin W, Derfflingerstr. 21. (Jena 20/6 53.) **V**: Reimar v. Hagenau u. H. v. Rugge 74; Richardson, Rousseau u. Goethe 75; H. L. Wagner, 2. A. 79; Lenz u. Klinger 79; Beiträge z. Kenntnis der Klopstockschen Jugd-Lyrik 80; Lessing, Gesch. s. Lebens und s. Schriften 84/92 II, 2. A. 99; Charakteristiken 86/00 II. **H**: Goethes Faust in urspr. Gestalt 87, 5. A. 01; Lessings Voltaire-Übersetzg 92; Goezes Streitschriften gegen Lessing 93; Uhlands Gedichte 98; Goethes Faust 03 (Cottasche Jubil.-Ausg.); H. v. Kleists Werke 03 ff. ()

Schmidt, Erich, ♛ der Provinz Posen, Dr. phil., ObLehr. Bromberg, Töpferstr. 20. (Lobsens, Kr. Wirsitz 12/10 61.) **V**: Geschichte d. Deutschtums im Lande Posen unter poln. Herrschaft 04. *

Schmidt, Ernst, ⚗, Pharmazie, Dr. phil., o. UP., GRegR. Marburg i. H., Roserstr. 13. (Halle a. S. 13/7 45.) **V**: Ausführl. Lehrb. d. pharmazeut. Chemie 80|01; Anleitg z. qualit. Analyse 85/02.

Schmidt, P. Expeditus (Pf. P. Fr. Revocatus, A. Lignis), ASV., ♉, Kritik, Lit. ♛, OFM., Dr. phil., Lektor u. Bibliothekar. München, St. Annastr. 12. (Zittau 3/7 68.) **V**: Blüten v. Stamme d. Kreuzes 95; D. Bühnenverhältnisse d. deutsch. Schuldramas im 16. Jahrh. 03.

Schmidt, Fritz, Photograph, ThSchP. Karlsruhe, Bad. (Breslau 9/9 61.) **V**: Kompendium d. prakt. Photogr. 91, 9. A. 03; Photogr. Fehlerbuch I 95, 2. A. 01, II 99, 2. A. 03; Photogr. Vademecum 00; Leitf. d. Momentphotographie 02.

Schmidt, Fritz, s. Dittrich, Max.

Schmidt, Georg, Genealogie, Heraldik, Orts♛, Prähistorie, ✝, Dr. phil., Pastor a. D. Halle a. S., Bernh. Str. 30. (ebda 22/3 38.) **V**: Bibelfestpredigt 71; Missionsfestpredigt. 74; Die Familie v. Bismarck 88; D. Familie v. Zabeltitz 88; D. Familie v. dem Borne 88; Urkundenbuch dieser Familie 89; Die Familie v. Dechen 90; Geschichtliches u. Vorgeschichtl. v. Merseburg 90; Urkundenb. d. Fam. v. Klitzing 91; D. Fam. v. Wuthenau 93; Burgscheidungen 94, 2. A. 99; Ahnentafeln der Gr. v. der Schulenburg-Vitzenburg u. d. Familie v. Senfft-Pilsach 95; Gräfl. Fam. v. Hohenthal 96; Stammtafel d. Fam. v. Wulffen (Hans Reindorf) 95, dto. (Herzogt. Magdeburg) 96; Ahnentafeln der Familien Gr. Pfeil, Gr. Törring, Gr. Schaffgotsch, Gr. Seherr-Thoß 92; Schönhausen u. die Familie v. Bismarck 96, 2. A. 98; Stammtafeln u. Wappen des Geschlechtes v. d. Schulenburg 97; Stammtafeln d. Fam. v. Wulffen (Lebus) 97; Geschl. v. d. Schulenburg 99; Stammtafel d. fürstl. u. erbgräfl. Hauses Lippe (Schaumburg-Lippe) 2c. 00; Stammtafel d. Famil. Chüden 01; Gesch. der Familie v. Klitzing 03; Ahnentafeln d. Fam. v. Helldorff 04.

Schmidt, Georg, Jagdliches, Humor, Lit., Dr. phil., GLehrer. Nürnberg,

Wielandstr. 9. (Bremen 13/5 66.) V: Clavigo, e. Studie z. Sprache d. jung. Goethe 93. ()

Schmidt, Georg B., Chirurgie, Dr. med., ao. UP. Heidelberg, Hauptstr. 97. (Leipzig 18/3 60.) V: Über die Geschwülste der Brustdrüse 88; Beiträge z. Gallenblasenchirurgie 96; Lehrb. d. Chirurg. I. Allg. T. 01. ()

Schmidt, Gust. (Pf. früher Gust. Bärwinkel). Wandsbek, Kampstr. 87—88. (Leipzig 29/5 72.) V: Bebelsburg 91; Praxis des Zeitschriften-Verlegers 98, 2. A. 99; Zeitungs-Verleger 99, 2. A. 00; Vermehrg d. Kundschaft 99; Handbuch f. Inserenten 99; D. Inseraten-Acquisition d. deutschen Zeitungen u. Zeitschriften 00; Posthandbch f. Zeitungsverleg. 01; Die öffentliche Ankündigung d. Arznei- u. Geheimmittel u. d. Gesetzgebung 01; Kauf, Gründung und Finanzierung von Zeitungen u. Zeitschr. 03; Ratgeber f. Zeitgs-Expeditionen 03. ()

Schmidt, Gust. H., ✉, Statistik, Rechts-♛, Dr. phil., UP., schweiz. Handelssekr., Hrsg. d. „Schweizer. Handelsamtsblatts". Bern, Balmweg 8. (Gutin 5/4 61.) V: Agrargesch. Lübecks und Ostholsteins 87; Statistik des Konsums in Lübeck 91; Erweiterung der Bevölkergsstatistik 94; Einführung in die Kriminalstatistik 94; Statistik als Lehrfach 94; Schweiz i. Lichte d. Statistik 94; Wohnungsverhältn., Gewerbewesen u. Arbeitslosigkeit in Mannheim 97; Volkswirtsch. Folgen der Regulierung d. Oberrheins und anschließender Kanalbauten 97; Schweiz. Gewerbezählung 98; Bodenkredit 01. ()

Schmidt, Gust. Wilh. Carl (Pf. Schmidt-Eberhardt), ♀, Erz., ✉, priv. Institutsdir., Hrsg. d. „Statist. Jahrb. für deutsche höh. Mädchen- u. Knabensch." u. d. „Pädagog. Anzeiger". Dresden-Plauen, Westendstr. 19. (Ulrichshalben b. Weimar 8/3 52.) V: Mod. Romantik, Lsp.; Die schlimmste Sünde, Verslsp.; D. neu. Statuten, Schw.; Warbick, od. die Leiden einer Krone, Kom.; Ein mod. Fallstaff, humor. E.; Dornröschen, lyr.-epische Märchendichtg u. a. ()

Schmidt, Hans, Red. d. „Hamb. Corresp.". Hamburg, Schmilinskystr. 30. (Königshütte 9/2 64.)

Schmidt, Hans Georg, ♛, Dr. phil., Pfr. Kallehne, Altm. (Luckau 24/6 73.) V: Fabian v. Dohna 97; Los von Rom-Bewegung in Österreich 99; Lehre vom Tyrannenmord 01; Bilder aus der evangel. Bewegung 02. ()

Schmidt, Frau Hedwig, verw. v. Below (Pf. Hans v. Below), Roman, Humor. Berlin W, Spicherstr. 11—12. (Waldenburg i. Schl. 1/11 58.) V: Die kleine Pfirsichblüte, M. 95; D. wilde Alex, hum. R. 95, 2. A. 03; Der Rächer alter Schuld 96; Humoresken 2c. 97; Herthapriesterin 2c. 99; Das Gauklerkind 00; Gerte, R. 03.

Schmidt, J. H. Heinr., griech. Metrik, griech. u. lat. Synonymik, Dr. phil., GP. emer. Hagen i. Westf., Bergstr. 86. (Gadebusch 28/1 34.) V: Die Kunstformen der griech. Poesie: I Die Eurythmie in den Chorgesängen der Griechen, Text u. Schemata d. Chorgesänge des Äschylus, Schemata d. Pindarischen Epinikien 68, II D. antike Kompositionslehre, Text und Schemata der lyr. Partien des Sophokles und Aristophanes 69, III Die Monodien u. Wechselgesänge der attischen Tragödie, Text u. Schemata d. lyr. Partien b. Euripides 71, IV Griechische Metrik 72; Leitfaden in der Rhythmik u. Metrik d. klassisch. Sprachen 69 (ins Engl. übers. nach einer vom Verf. gegeb. Umarbeitg 78); Synonymik d. griech. Sprache 76—86 IV; Handbuch der lat. u. griech. Synonymik 89; *Ὀφιοκτονεία, Εὐγενιάς* (Das Lied vom Schlangentöter und die Eugeniade) (u. d. Pf. Dr. H. Chalkeus) 99, deutsche Übersetzg 99.

Schmidt, Joh., Ψ, ⁂, GP. Wien IV, Belvedereg. 4. (Dürrmaul 28/6 52.) V: Kommentar z. der Lebensbeschr. d. Cornelius Nepos 90 u. 01; Einleitung 2c. zu d. Vitae des Cornelius Nepos 90 u. ö.; Kommentar z. Cäsars Denkwürdigkeiten über den gall. Krieg 91, 96 u. 01; Latein. Lesebuch aus Cornelius Nepos u. Q. Curtius Rufus 92, 01 u. 02; Wortkunde dazu 01 u. 02; Kommentar zur Auswahl aus Xenophon 92; Übungsb. z. Übers. a. d. Deutsch. ins Lat. 93. **Vgl.**: Weidners Schulwörterbuch zu Cornelius Nepos, 2. A. 98.

Schmidt, Johs., plattdeutsche Erzähl. Sprenge b. Mollhagen. V: Bur Platen fin Hofstä 04. (*)

Schmidt, Karl, ✝, Kirchen♛, Lic. theol., Dr. phil. U. Doz. Berlin W, Bayreutherstr. 20. (Hagenow i. Meckl. 26/8 68.) V: Gnostische Schriften in koptischer Sprache 92; Plotins Stellung z. Gnostizismus u. kirchl. Christentum 00; Die alt. Petrusakten 03; Acta Pauli 04.

Schmidt, Karl (Pf. K. Schmidt-Buhl), PA., Chef-Red. u. Verl. d. „Beobachter". Stuttgart, Danneckerstr. 13 III. (Ludwigsburg 8/10 55.) V: Ung'schminkt, Volksgesch. aus Schwaben 98; Von der Zugspitze in die Dolomiten 03. ()

Schmidt, Karl Eugen, BJ & SV., Humor, Reiseschilderg, ⌂. Paris, 24 Rue Norvins. (Kreuznach 31/3 66.) V: Ein Streifzug ins Goldland 90; Schambes Klappergässer 95; Vive Montmartre! 99; Paris 00; Cordoba u. Granada 01; Sevilla 02; Die franz. Malerei im 19. Jahrh. 03; D. französ. Plastik u. Architektur im 19. Jahrh. 04; Tagebuch eines Säuglings 05.

Schmidt, Karl Eugen, ✝, ✉, ⁂, Essays, ev.-luth. Pfr. Preßburg II, Nonnen-

bahn 23. (ebda 29/10 65.) V: Auf dunklen Pfaden, Ged. 85; Predigten 86, 90, 92, 93, 94, 97; Unterm Kreuz 95; Weß soll ich mich trösten 95; Erinnerung 95; Christl. Religionslehre (ung.) 96, 2. A. 98; Leitfaden für Konfirmanden (Neubearb.), 5. A. 98; Haus- u. Berufsordnung d. Diak.-Mutterhauses zu Preßburg (m. C. Ph. Hoffmann) 97; Die luth. Kirche Ungarns 00; Etliche Fragestücke f. luth. Diakonissen 00. Red: Christl. Gesangb. für ev. Gem. A. B. 95, 3. A. 03. H: D. Friedensbote, Kirchl. Volksblatt f. ev. Gem. A. B. in Ungarn.

Schmidt, Kurt, Politik, Stenographie, Dr. jur., Red. d. „Allgem. Ztg." München, Feilitzschstr. 3. (Berlin 16/3 79.) V: Indirekte Propaganda 96, 3. A. 98; Die rechtl. Natur d. Schutzgewalt d. Deutschen Reiches in den deutsch. Schutzgebieten 00; Stenograph. Repetitorium I 00, II 02. Neubearb: A. Zuckertort, Prakt. Lehrgang d. deutsch. Stenogr. nach Gabelsb. System, II. Teil 03.

Schmidt, Leopold, Musik♛ u. -Kritik, Dr. phil., Ref. d. „Berl. Tagebl.". Berlin SW, Großbeerenstr. 79. (ebda 2/8 60.) V: Z. Gesch. d. Märchenoper 95, 2. A. 96; Joseph Haydn 98; Einführung in Bachs H-moll-Messe 99; Lebende Tonkünstler 00; Die Instrumente des Orchesters 00; Gesch. d. Musik im 19. Jahrhund. 01; Orpheus, Opernführer 01; Die neue Kunst 04.

Schmidt, Lothar, s. Goldschmidt, Lothar.

Schmidt, Ludw., deutsche♛, Dr. phil., Biblioth. a. d. Kgl. öff. Bibl. Dresden, Bernhardstr. 30 II. (ebda 16/7 62.) V: Zur Gesch. d. Langobarden 85; Älteste Gesch. d. Vandalen 88; Urkundenbuch der Stadt Grimma u. d. Klosters Nimbschen 95; Beiträge zur Gesch. d. wissensch. Studien in sächs. Klöstern I 97; Kurf. Aug. v. Sachsen als Geograph 98; Gesch. d. Vandalen 02; Gesch. d. deutsch. Stämme bis z. Ausg. d. Völkerwanderg I, 1 04. H: Kartograph. Denkmäler z. Entdeckgsgesch. v. Amerika 03.

Schmidt, Frau Marie, verw. Knorr, geb. Smeibidl (Pf. Marie Knorr-Schmidt), lyrisch-didaktische Gedichte u. Aphorismen, Skizzen. Meerane i. Sachs., Bismarckstr. 3. (Böhm.-Aicha 20/8 61.) V: Evoë! G. 03. *

Schmidt, Frau Marie, geb. v. Ekensteen (Pf. M. von Ekensteen, Ellinor v. Brenner, Knut v. Juliat), ASV., Nov., Roman, ✎, ✾. München, Bothmerstr. 16 I. (Mainz 25/11 47.) V: Schottische Plaid, Nov. 87; Kosmopolit. Nn. 99; Im Menschenbrodem, Nn. u. Skn. 01; Friede den Hütten, R. (preisgekr., ins Fläm. u. Magyar. übers.) 02; Die Hand des Herrn, Erz. 03; Hochwasserfegen, Erz. 03; Der Talisman, Erz. 03; Meine Welt, G. 03.

Schmidt, Max. Berlin NO, Virchowstr. 4. (ebda 26/5 60.) V: Führer durch Erkner u. Umg. 90; Im Gebiet der Oberspree 91; Gesch. d. athletisch. Sports 91; Bedeutung des Roßfleisches als Nahrungsmittel 91; Im Sündenpfuhl d. Weltstadt 92; Julius Krauts 93; Bilder aus d. deutsch. Reichstag 95; Wanderg i. Ob Bayern u. Tirol 97; Streifzüge i. deutschen Alpengebiet 98; Bild. aus d. Schweiz 99; Skizz. v. Seinestrand 99; Wandertage i. Franken u. d. fränk. Schweiz 99; Erinnerungen an das alte Berlin 00; Wiener Schlendertage 00; Quer durch d. Schwarzwald 01; Frühlingstage an der Riviera 02; An d. oberitalienisch. Seen 03; Auf Rügen, Skn. 04.

Schmidt, Max Gg., ♛, ⊕, Dr. phil., ObLehr. Marburg i. H., Haspelstr. 29 I. (Betschau 6/6 70.) V: Englands Weltmachtstellung 02; Untersuchgn üb. das hessische Schulwesen zur Zeit Philipps des Großmütigen 04.

Schmidt, Maximil., (gen. Waldschmidt), VB., PA., Volkserz. Humor, Spiel, ☾, Hptm. a. D., HofR. München, Sternstr. 40 a. (Eschlkamm 25/2 32.) V: Verlobg i. Arrest, Lsp. 75; Kadettenstreich, Singsp.; Knopf i. Sacktuch, Lsp. 61; D. dumme Peter, Singsp. 62; Frl. v. Lichtenegg; Latein. Bauer 63; Christkindlsingerin 63, 11 A.; Rasch gefreit, Lsp. 65; Birgitta 67, 10. A.; Glasmacherleut 69, 18. A.; Unter d. roten Kreuz 79; Zehnte Gebot 79 III, 8. A.; Lust. Haft 80; Der vergang. Auditor 80; Schutzgeist v. Oberammergau 80, 10. A.; Johannisnacht 80, 10. A; Feldherrnhalle 81; Leonhardsritt 81, 12. A.; 's Almstummerl 81, 7. A.; Miesenbacher 81, 20. A.; Knappenliesl 82, 11. A.; Austragstüberl, Sch. 82; Herrgottsmantel 82, 12. A.; Schwanjungfrau 82, 8. A.; Meister Martin 82; Georgitaler 83, 10. A.; Blinde v. Kunterweg 83, 12. A.; Bärenritter 83, Goldene Samstag 83; Wildbraut 84, 11. A. 97; Fischerrosl 84, 11. A.; Scherzlgeiger 84, 2. A. 97; Trankelsimmet 84; Johannisnacht, Sch.; Zuggeist 85, 10. A. 97; Pfingstel-Braut 85; J. Wetterstein 85; Erbe v. Polingsried 85; Musikant v. Tegernsee 86, 7. A.; Weiße Sonntag 86; Altboarische Dialektged., 8. A.; D. Bubenrichter v. Mittenwald 86, 11. A.; Ameisenhexe 87; 's Lieserl v. Ammersee 86, 9. A.; Reisen, welche Lust, Hum. 89; „X", Hum. 88; König Ludwig I. Walhallafahrt, Festsp. 88; Jachenauer in Griechenland 88, 10. A.; Primiziant 88, 8. A.; D. Bauernkönig, Sch. 88; Mauthner-Flank 89, 7. A.; Im Herzen d. Waldes 90, 7. A.; An d. grünen Isar, Erz. 91; Der Regimentskadett, Hum. 91; Familie Breitsamer, Vst. 91; Das Wunder v. Reichenhall, Erz. 92; Verhängnisvolle Bündel; Am Vermittlungsamte; Im Zwangswege; Kaspar Hauser; Humoresken 92; Haucicka, d. Chodenmädchen, Erz. 93, 17. A.; D. Geiger v. goldenen

Steig, Erz. 93, 8. A.; Der 2. Schuß, N. 93; Der Morgenkuß, N. 93; D. Prälatenschatz od. d. Student v. Metten, Erz. 94, 7. A.; Der Bettler v. Englmar, Erz. 94; Marie Pettenbeck, Erz. 95; D. Geschwisterkind, Hum. 95; D. Künischen Freibauern, hist. Erz. 95, 5. A.; Dorfkabale, Erz. 96; Vitus, Erz. 97, 2. A.; Heimkehr, Erz. 97; Der Reismüller, Erz. 98; Humor, lust. Gesch. 99; Himmelsbrand, E. 99; Die Hopfenbrockerin, Erz. 99; Der Dorfpfarrer; 's Wunder; D. Pfenniggeiger, Volksst. 00; Meine Wanderung durch 70 Jahre 01 II; Am Tränenfall, Erz. 02; Der blinde Musikant, Erz. 03; Neue Volksausg. der ges. Werke, 32 Bde.

Schmidt, Frau Minna verw. (Ps. Minna Schmidt-Idar), ♆. Milspe i. Westf. (Idar $^{5}/_{2}$ 50.) **V:** Aus tiefem Born 97. (*)

Schmidt, Otto Edu., röm. u. sächs. ♕, Dr. phil., Prof. Meißen, St. Afra. (Reichenbach i. V. $^{21}/_{8}$ 55.) **V:** Letzten Kämpfe der röm. Republik 84; Schönsten Sagen d. Griechen 86; Erz. a. d. Gesch. d. Neueren Zeit 87, 3. A. 99; Handschriftl. Überlieferung d. Briefe Ciceros 87; D. Briefwechsel des M. T. Cicero von seinem Prokonsulat in Cilicien bis zu Cäsars Ermordung 93; Erzählungen aus Sage u. Gesch. d. Altert. (mit Dr. Osk. Enderlein) 93, 5. A. 01; Lieder d. Deutschen a. d. Zeit d. Freiheitskriege u. der Kämpfe um d. nationale Einheit 95; Ciceros Villen 99; Kursächsische Streifzüge I 02, II 04. **H:** Spamers Illustr. Weltgesch. II. Bd. (m. F. Rösiger) 96; Neue Bearbeitg v. Wägners Rom 99, 7. A. 03; Briefe Ciceros u. seiner Zeitgenossen 01.

Schmidt, Otto Ernst (Ps. Otto Ernst), VB., ASV., Nov., Kritik, ✓, ♆, Essay, ⊖. Großflottbek b. Hamburg, Kl. Flottbekerstr. 17. (Ottensen $^{7}/_{10}$ 62.) **V:** Gedichte 88, 3. A. 01; Offenes Visier 89, 2. A. 95; Aus verborgenen Tiefen, N. 91, 2. A. 96; Größte Sünde, Dr. 95, 7. A. 01; Süße Willi 96, 2. A. 95; Narrenfest, Satiren 95; Kartäusergeschichten, N. 95, 2. A. 01; Buch d. Hoffnung, Essays 96/97; Hamborger Schippergeschichten 99; Jugend von heute, Kom. 99, 10. A. 00; E. frohes Farbenspiel, Hum. Pl. 00, 14. A. 02; Stimmen d. Mittags, Ged. 01, 3. A. 04; Flachsmann als Erzieher, Lsp., 21. A. 02; D. Gerechtigkeit, Kom. 02, 6. A. 02; Vom geruhigen Leben, hum. Pl. 02, 9. A. 03; Asmus Sempers Jugendland, N., 1.—10. A. 04; Bannermann, Sch., 1.—3. A. 04.

Schmidt, Paul v., ⚔, Generalmajor z. D. Meiningen, Sachsenstr. 16. (Stargard i. Pomm. $^{14}/_{8}$ 47.) **V:** Vaterl. Gesch. 72, 6. A. 97; Das 2. Thüring. Inf.-Reg. Nr. 32 im Feldzuge 1870/71 72; Schießausbildung, Feuerwirkung u. Feuerleitg 78, 2. A. 85; Beruf d. Unteroffiziers 82, 5. A. 04; Das 3. Pommersche Inf.-Reg. Nr. 14, Gesch. 88; Dienst d. Unteroffiziers im Kriege 92; Die Kriegsartikel für den Dienstgebrauch 92, 4. A. 03; Das deutsche Offiziertum u. die Zeitströmgn 91, 3. A. 92; Erziehg d. Soldaten 94; Deutsche Kriegertugend 94; Kurzgef. vaterl. Gesch., 5. A. 04; Kais. Wilh. II., z. 10. Jahrestage s. Thronbesteigung 98; Bismarck, Kl. Volksbuch 99; Moltke, Char.-B. 99; Das Friedenswerk d. preuß. Könige i. zwei Jahrh. 00; Unser Moltke 00; D. Krieg in China u. uns. Ostasiaten 01; D. Werdegang des preuß. Heeres 02; Das deutsche Offizierkorps u. seine Aufgaben in d. Gegenwart 04; Christlich-nationale Volksliteratur! 04.

Schmidt, Paul Ferd., Kunst♕, Dr. phil. München, v. d. Tannstr. 15 III. (Goldap, Ostpr. $^{7}/_{4}$ 78.) **V:** Maulbronn 03.

Schmidt, Paul Viktor, ♆, Lic. theol., Dr. phil., Pfr. Dresden-N., an der Dreikönigskirche 9 II. (Borna $^{10}/_{5}$ 47.) **V:** Handb. d. Kirchengesch. f. höh. Lehranst. 78, 2. A. 93; Gesch. d. Methodik des Anschauungsunterrichts 77; A. vollem Herzen, Ged. 83; Libellus hist. crit., in quo, quomodo ultimis a. Chr. saeculis judaismus cum paganismo coaluerit, Philonis theosophiae ratione sub finem habita exponitur 87; D. Galaterbrief im Feuer der neuesten Kritik 92. ()

Schmidt, Paul Wilh., †, D., Dr. phil., o. UP. Basel. (Berlin $^{25}/_{12}$ 45.) **V:** Spinoza u. Schleiermacher 68; Neutestamentl. Hyperkritik 79; Der erste Thessalonicherbrief 85; Christentum und Weltverneinung 88; Anmerk. über d. Komposition d. Offenb. Joh. 91; Gesch. Jesu I 99, 4. A. 04, II 04. ()

Schmidt, Peter, Sozialpolit., Statistik, Ue: D., Red., Bibl. d. Statist. Bureau d. K. Sächs. Minist d. Innern. Dresden-Klotzsche-Königswald, Villa „Daheim". (Flensburg $^{27}/_{6}$ 53.) **V:** Gen.-Sachreg. der Publik. d. „Zentr.-Ver. f. d Wohl d. arbeit. Klassen" v. 1848/95; Alters- und Invalidenheime für Arbeiter 95; Bedeutg d. Kleingartenkultur in der Arbeiterfrage 97; Bibliogr. d. Alkoholismus 00; Bibliograph. d. Arbeiterfrage 01, 02, 03, 04.

Schmidt, Reinhold, PA., ✈, ♕, Sammelwesen, Journalistik Zörbig, Prov. Sachs. (Ostrau, Kr. Bitterfeld, $^{14}/_{10}$ 47.) **V:** Gesch. u. Beschreibg d. Stadt Zörbig 02.

Schmidt, Richard, ⚖, Dr. jur., o. UP. Freiburg i. B. ($^{19}/_{1}$ 62.) **V:** Klagänderg 88; Staatsanwalt u. Privatkläger 91; Aufg. d. Strafrechtspflege 95; Lehrb. d. deutsch. ZPRechts 98; Die Änderungen des ZP-Rechts nach den Nov. v. 1898 98; Allgem. Staatslehre I, II 01/03; Zasius 04; Aktenstücke z. Strafprozeß, 3. A. 04.

Schmidt, Rochus, Koloniales, Haupt-

mann d. 3. Gend.-Brig. Berlin W, Würzburgerstr. 14 II. (Grafegrund 10/7 60.) V: Gesch. d. Araberaufstandes in OAfrika 92; Deutschlands Kolonien: Ostafrika 94.

Schmidt, Rudolf, ♛, Red. Eberswalde, Eisenbahnstr. 85. (Dillingen, Bez. Trier 5/2 75.) V: Deutsche Buchhändler, Deutsche Buchdrucker 01; Vorläufer d. Allg Vereinigg Deutscher Buchhandlungsgehilfen 02; Die Orts- u. Flurnamen der Stadt Eberswalde 04; Chronik der Stadt Eberswalde 05.

Schmidt, Wilhelm, Systemat. ✝, Dogmatik u. Ethik, D., Dr. phil., o. UP. Breslau, Monhauptstr. 1 c. (Erfurt 6/6 39.) V: Zur Inspirationsfrage 69; Die göttliche Vorsehung und das Selbstleben der Welt 87; Die Gefahren d Ritschlschen Theologie für d. Kirche 88; Das Gewissen 89; Der Kampf ums Dogma 91; Der alte Glaube u. die Wahrheit des Christentums 91; Bemerkungen zum apostol. Glaubensbekenntnis 92; Brauchen wir ein neues Dogma 93; Christliche Dogmatik I 95, II 98; Die Lehre des Apostels Paulus 98; Babel u. Bibel u. der kirchl. Begriff d. Offenbarung 03; Der Kampf d. Weltanschauungen 04; Das Grundbekenntnis der Kirche u. die modernen Geistesströmungen 05.

Schmidt, Wilhelm, Kunstwissensch., Dr. phil., Direkt. a. D. des Kgl. Kupferstichkab. München, Sonnenstr. 18. (Birkenfeld 18/7 42.) H: Handzeichnungen ält. Meister 84 2c.; Interess. Formschnitte des 15. Jahrh. 86; Inkunabeln d. Kupferstichs 87.

Schmidt, Wilh. (Pf. Brädikow), ♆, Nov., ●, Lyzeallehrer, Red. d. „Illustr. Verkehrs- u. Fremdenztg". Straßburg-Neudorf, Rheinstr. 4. (Brädikow 11/10 54.) V: In Sturm u. Sonnenschein, G. (mit and.) 93; Vogesenführer 99; Straßburg. Wanderbuch 04.

Schmidt-Bonn, Wilhelm, ☉, Novelle. Bonn a. Rh., Loëstr. 10. (ebda 6/2 76.) V: Mutter Landstraße, Dr. 01, 2. A. 04; Uferleute, N. 03; Die goldene Tür, Dr. 04; Raben, N. 04. * [Stuttgart.

Schmidt-Buhl, K., s. Schmidt, Karl,

Schmidt-Cartlow, Frl. Martha, DSch. Berlin W, Tauenzienstr. 6 II. V: Der Erlenhof; Onkel Sudroff 96.

Schmidt v. Ditfurth, Frau Loulou (Pf. L. v. Ditfurth), PA., Roman, Nov., Aufsätze, ♆. Nürnberg, Jakobsstr. 55 I. (München 7/8 57.) V: Paris, Menschl. Urkunden 98; Zu Nürnberg, 10 Gesch. a. alt. u. neuer Zeit 98/99; Ditfurths Märch. für junge u. alte Kinder 02. () [W. C.

Schmidt-Eberhardt, s. Schmidt, Gust.

Schmidt-Häßler, Walter, Roman, Nov., k. Hofschauspieler. Stuttgart, Urbanstr. 59 I. (Leipzig 1/7 69.) V: Herbst, Dr; Fiat justitia, Dr.; Götter, Dr.; Krisis, Dr.; D. Wunder d. hl. Cäcilie, Dr.; Auge um Auge, R. 03.

Schmidt-Idar, s. Schmidt, Minna.

Schmidt-Neuhaus, Paul, ✓, ☉, ♛, Polizeihauptm. Berlin N, Elsässerstr. 21. (ebda 7/10 61.) V: Königin Luise in d. plast. Kunst 93; Berliner Gedenktafeln 93; Vom alten Schadow 95; Heimatl Skizzen 96; Gesch. d. kgl. Schutzmannschaft zu Berlin 98, Nachtr. 98.

Schmidt-Nimpler, Herm., Augenheilkde, Dr. med., o. UP. Halle a. S. (Berlin 30/12 38.) V: Glaukom 75; Ausdruck im Auge 2c. 76; Univers. u. Spezialistentum 81; Über Blindsein 82; Augenheilkunde u. Ophthalmoskopie 85, 7. A. 01; Schule u. Auge 88; Schulkurzsichtigk. u. ihre Bekämpfg 90; Erkrankgn d. Auges im Zusammenhang m. and. Krankheiten 98.

Schmidt-Schiemfels, Max, Novellen, Roman, ✓, Kritik, Red. d. „Freiberger Anzeiger". Freiberg i. S., Wernerstr. 7. (Wendischkarsdorf 17/1 64.)

Schmidt-Sommerfeld, Gustav A. V., ♆, Systematik, Musik, emer. Pfr. Bunzlau, Schles., Kirchhofstr. 6. (Sommerfeld 1/10 36.) V: Ep., lyr., didakt., dram. G. 71; Anna u. Diego, Dr. 72; Betrachtungen über d. öffentl. Personenverkehrswesen, hist. Plaud. 86.

Schmidt-Viereck, Frau Erna (Pf. E. Viereck), Skizzen, ♆. Weikersdorf, Mähr. (Reitendorf 23/10 69.) V: Ged. 00; Auf Befehl Seiner Hoheit, Sch. 03; Sanfara, Nn. u. Skn. 04. [Clemens.

Schmidt v. Waffenstein, s. Weilandt,

Schmiedeknecht, Otto, Entomologie, speziell Hymenopteren, Dr., Prof., Kustos des Fürstl. Naturalienkabinetts in Rudolstadt. Blankenburg in Schwarzburg-Rudolstadt. (ebda 8/9 47.) V: Apidae Europaeae 82; Opuscula Ichneumonologica 02. *

Schmiedel, Paul Wilh., ✝, D., o. UP. Zürich, Kinkelstr. 18. (Zaukeroda 22/12 51.) V: Hand-Kommentar z. N. T. II. 1: Thessalonicher- u. Korintherbriefe 91, 2. A. 92. H: R. Seydel, Religionsphilos. 93; Winer, Grammat. des neutestam. Sprachidioms, 8. A., I 94, II 98 ff.; Lipsius Handkomm. zum N. T. II, 2: Galater-, Römer- und Philipperbrief, 3. A. 05.

Schmilinsky, G., Uc: EFSL, Dr. phil., Prof., GObLehr. Halle a. S., Wilhelmstr. 30. (Magdeburg 5/6 42.) V: Rolandslied, d. ält. frz. Epos 95. **Bearb**: Kalidasa, Sakuntala 00; Plautus: Zwillinge 00, Schiffbruch 00.

Schmit, Ritter von Tavera, Ernst, Dr., Gesandter i. R. Wien I, Goldschmiedg. 10. V: Gesch. d. Regierung des Kaisers Maximilian I. u. die frz. Intervention in Mexiko 03 II. (*)

Schmits, August, Dr. phil. Heidel-

berg. V: Kampf geg. d. Sprachverwilderung 92, 2. A. 01; Lanisaponias, ed. Augustus Fabricius 94. ()

Schmitt, Askan, /, ✉, Hrsg. d. unmod. Überwitzbl. „Der Knote" u. der „Leipziger Bunten Korrespondenz". Leipzig, Nostitzstr. 9. (Spandau 12/7 67.)

Schmitt, C. A., Humor, ♆, /, GRchn-Rat im Reichspostamt. Berlin-Wilmersdorf, Hildegardstr. 21. (Schwarzenfels 11/3 46.) V: Fernsprechregeln oder der Angeschlossene, wie er sein soll, 2. A. 84; Einer v. d. Post 85, 3. A. 91. H: Postliederbuch, 3. A. 86; Beiwagen zum Postliederbuch 88.

Schmitt, Christian, ♆, /, RegSekr. bei der Kais. Univ.- u. Landesbibl. Straßburg i. E., Ohmachtstr. 3. (Geudertheim 28/3 65.) V: Alsalieder, G. 91, 2. A. 95; Neue Gedichte 01; Die Weihnachtsboten, szen. Prolog 02.

Schmitt, Eugen, s. Klaußmann, A. O. E.

Schmitt, Eugen Heinr., ⁂, Religions⁂, Ästhetik, ✉, Dr. phil. Budapest, Vorsg. 20. (Znaim 5/11 51.) V: Mod. u. antike Schicksalstrag. 74; Geheimnis d. Hegelschen Dialektik 88; Michelet u. d. Geh. der Hegelschen Dial. 88; Ibsen als psycholog. Sophist 89; Gottheit Christi 92; Geheimnis Christi 95; Herodes 95; Fr. Nietzsche an d. Grenzscheide zweier Weltalter 98; Leo Tolstoi u. s. Bed. f. uns. Kultur 01; Die Kulturbedingungen d. christl. Dogmen u. uns. Zeit 01; Die Gnosis, I: D. Gnosis d. Altertums 03; Der Idealstaat 04.

Schmitt, Gregor, ⚷, Dr med., Reg.- u. KreisMedR. Würzburg, Hofstr. 16. (Riedenheim 12/3 32.) V: Fachschr.

Schmitt, Heinr., Red. a. „Frkf. Gen.-Anz.", Hrsg. v. H. Schmitts „Handelskorrespondenz". Frankfurt a. M., Egenolffstr. 8. (Bamberg 16/4 51. ()

Schmitt, Jak., (k.), Homiletik u. Katechetik, D., Prälat u. Domkapitul. Freiburg i. B., Schusterstr. 24. (Tauberbischofsheim 10/9 34.) V: Manna quotid. sacerdotum 63/64 III, 4. A. 03; Lehre von der päpstl. Unfehlbarkeit, 2. A. 70; Döllinger, s. Erklärung u. s. Anhang 71; Kath. Priestert. 78; Kath. Sonn- u. Festtags-Predigten 82 II, 5. A. 99; Erklärg d. kleinen Deharbeschen Katechismus, 9. A. 98, d. mittleren III 10. A. 03; Anleitung z. Erteilg d. Erstkommunikantenunterr., 11. A. 04; Erinnerungen an A. Stolz 85; Psalm 118, s. Betrachtung u. Besuchg des Allerheiligsten erklärt u. verwertet 01. H: Stolz, Homiletik, 2. A. 99; Stolz, Nachtgebet meines Lebens 85.

Schmitt, Joh. Herm., ♛, Sprichw., Dr. phil., Rektor. Edenkoben. (Zell b. Würzburg 12/6 47.) V: Latein. Sprichwörter, Redensart. 2c. 86; Gesch. d. Stadt Edenkoben bezw. d. Vorderpfalz 87; J. G. Lehmann 92; 25 Festreden 03.

Schmitt, Ludwig, (k.), ♛, Priester. Rom, Coll. Americano ai Prati. (Simprechtshausen 5/9 46.) V: Der Karmeliter Paul. Heliä 93; Joh. Taufen 94; Hans Taufen 95; D. Cölner Theologe Nik. Stagefyr 96; D. Verteidigung der kath. Kirche in Dänemark geg. die Religionsneuerung im 16. Jahrh. 99; Confutatio Lutheranismi Danici, 1530 conscripta a Nic. Stagefyr, ed. 02.

Schmitt, Rich., ♛, Dr. phil., ao. UProf. Berlin NW, Stephanstr. 46. (Neusalz 15/2 58.) V: Prinz Heinrich v. Preußen als Feldherr im siebenjähr. Kriege 85/97 II; Die Gefechte bei Trautenau 2c. 92; Gesch. Deutschlands im 19. Jahrh. 01.

Schmitt, Val., (k.), ✝, D., Subregens des Bischöfl. Klerikalseminars. Würzburg. (Zeitloß, Unterfrank. 2/9 70.) V: Verheißg d. Eucharistie (Joh. 6) bei den Vätern: I Grundlegg u. patrist. Lit. bis Constantin einschl. d. Alex. Schule 00, II Die Verh. d. Euch. bei den Antioch. Cyrillus v. Jer. u. Johannes Chrysostomus 03.

Schmittdiel, Aug. (Pf. Ernst Faber), (k.), Katechese, ♆, Kanonikus. Geseke, Westf. (Warburg 3/2 31.) ()

Schmitter, Anton, PA., Politik, ✉, ◍, ⌂, /, Sport, Red. d. „Frankf. Nachr." Frankfurt-Sachsenhausen, Oppenheimerstr. 55. (Seeshaupt 21/9 66.) ()

Schmitthenner, Adolf, Nov., Roman, Stadtpfr. Heidelberg, Kronprinzenplatz 27. (Neckarbischofsheim 24/5 54.) V: Psyche, R. 91, 2. A. 92; Nov. 96; Leonie, R. 99; Neue Nov. 01.

Schmitz, Clem., (k.), Kirchenrecht, Präses a. Bürgersaal, früher Hrsg. d. „Diözesankal. f. München-Freysing". München. (Rinteln 31/12 39.) V: Natur u. Subjekt d. Präsentat. 68; Ist d. Papst persönlich unfehlbar? 70; Kleines Choramt (Reischl), 6. A. 80; Österr. Scheyern-Wittelsbacher 80.

Schmitz, Heinrich, Prof., ObLehr. am Realgymn. Aachen, Borgraben 116. (Kelz, Bez. Aachen 27/2 53.) V: Engl. Synonyma f. die Schule 00, 2. A. 02. H: Jerome K. Jerome, Three Men in a Boat 04.

Schmitz, Hubert (Pf. H. Faber), (k.), ✝, Kaplan am Münster. Bonn, Sürst 6. (Düsseldorf 16/5 67.) V: Unter den Kartäusern 92, 2. A. u. d. Tit.: Kartäuser in Deutschland 99.

Schmitz, Laurenz, ⚷, Hygiene, Dr. med., Kreisarzt, Mediz.-R. Aachen, Rheinprov. (ebda 5/8 47.) V: Mensch u. dessen Gesundheit 84, 89; Gesundheitslehre für Eltern, Geistliche u. Erzieher 89; Das Geschlechtsleben d. Menschen in gesundh. Beziehung 89; Gesundes Wohnen 90; Gesundheitsspiegel 91, 93; Wie kann d. Arbeiter sich

vorGeſundheitsgefahren ſchützen? 01; Illuſtr. Hauslexikon für Geſunde u. Kranke 04.

Schmitz, Ludwig, ✠, Landger.-Präſ. Landsberg a. W. (Heinsberg 26/3 45.) **V:** D. preuß. Staats- u. Kommunalſteuerrecht 90, 2. A. 91; Fürſorgeerziehg Minderjähriger 00; Fürſorgeerziehg Minderjähr. u. d. Fürſ.- bezw. Zwangserzieh.-Geſ. d. and. deutſchen Bundesſtaaten, 4. A. 05; Wegweiſer z. preuß. Fürſorgeerzieh.-Geſ., 4. A. 02; Aus d. Feldzug 1870/71 02.

Schmitz, Ludwig, Münſter, jetzt Schmitz-Kallenberg.

Schmitz, Frau Maria, geb. Köhler (Pſ. Fabri de Fabris u. Angelika Harten), (k.), Belletriſtik. Aachen, Wallſtr. 35. (Neuß a. Rh. 26/2 58.) **V:** Was die Blumen erzählen, Nn. 96; Aus Wildfangs Kinderjahren 97, 5. A. 03; Draußen i. d. Welt 97, 3. A. 02; Wildfang im Penſionat 98, 4. A. 02; Lieb und Leid, Nn. 99; Aus d. Bilderbuch d. Lebens, Nn. 00; Am Wichtelborn, n. Märchen 00, 2. A. 03; Frl. Übermeer 01, 3. A. 03; Aus Wildfangs Brautzeit, 2. A. 04; Heimchen, N. 03; Zur Sonnwendzeit, M 04; Von der Wanderſtraße, Nn. 05.

Schmitz, Oscar A. H., Erz., ♆, ○, Eſſay. München, Leopoldſtr. 87 IV. (Homburg v. d. H. 16/4.) **V:** Orpheus, G. 99; Haſchiſch, Erz. 02; Der weiße Elefant, Dr. 02; Halbmaske 03; Lothar oder Untergang einer Kindheit, R. 05.

Schmitz, Wilh., (k.), Kirchen♛, SJ. Kopenhagen B, Stenosgade 4. (Aachen 8/3 38.) **V:** Den hellige Elisabeth af Thüringen af Alban Stolz (Überſetzg, anon.) 80; D. Einfluß der Religion auf d. Leben beim ausgehenden Mittelalter, beſ. in Dänemark 94; Das Roſenkranzgebet im 15. und im Anfange des 16. Jahrh. 03.

Schmitz-Kallenberg, Ludwig, ♛, Dr. phil., UDoz. Münſter i. W., Hermannſtr. 28. (Rheydt 10/6 67.) **V:** Conrad von Soltau 91; Geſch. d. Herrſchaft Rheydt 97; Inventare d. nichtſtaatl. Archive d. Kreiſes Ahaus 99; Inventare d. nichtſtaatl. Archive des Kreiſes Borken 01; Urkunden d. fürſtl. Salm-Salmſchen Archives in Anholt 02; Practica cancellariae apostolicae 03; Inventare der nichtſtaatlichen Archive des Kreiſes Coesfeld 04; Urkunden des fürſtl. Salm-Horſtmarſchen Archives in Coesfeld und des herzogl. Croyſchen Archives in Dülmen 04.

Schmitz-Mancy, Maximilian, ♛. Lit. ♛, Dr. phil., Prof., Red. d. „Zeitſchr. f. lateinloſe höh. Schulen". Crefeld, Corneliusſtr. 29. (Recklinghauſen 18/456.) **V:** Geſch. d. Pfalzgrafen v. Lothringen 79; Quellenkde d. röm. Geſch. 81; Hohenzollernbilder 88, 2. A. 88; Engl. Inveſtiturſtreit 84; Fürſt Karl Anton v. Hohenz. u. d. Bedeutung ſ. Familie f. d. Zeitgeſch. 84, 4. A. 93; C. Sylva 89; Ernſt II., 2. A. 91; Werke Oskars II. 90; Wilh. I. u. ſ. ſchriftſtell. Eingreifen 2c. 92; Die Grafen und Fürſten von Hohenz. 95; Handelswege u. Verkehrsmittel d. Gegenwart 97; A. d. Leben d. König. Viktoria 97; Bonn 98; Der vaterländ. Gedanke in der deutſchen Dichtung 04. **H:** D. Dichter d. Freiheitskriege 98, 3. A. 05; Dichter d. Friderician. Zeit und Leſſings Philotas 98; Hamlet 99; Schillers Maria Stuart 00, 2. A. 02; Braut v. Meſſina 02; Aus Schillers proſaiſchen Schriften 01; Shakeſpeares Kaufmann v. Venedig 02; Sophokles, Antigone 03; Goethe, Götz 02, 2. A. 04.

Schmoele, Joſeph, ✉, Dr. phil., o. UP. Münſter i. W. (Frankfurt a. M. 8/4 65.) **V:** Die ſozialdemokrat. Gewerkſchaften in Deutſchland ſeit d. Erlaſſe d. Sozialiſtengeſ. 96/98 II. ()

Schmoll, Frl. Giſela (Pſ. G. Süllens u. Selim Golliſch), ♆, /, ℙ. **Ue:** F. Wien IV, Senſeng. 5. (19/3 80.) ()

Schmoller, Guſtav, ✉, Dr. oec. pol., Dr. jur. et phil. h. c., o. UP., Hrsg. d. „Jahrb. f. Geſetzgebung" 2c. u. „Staats- u. ſozialwiſſ. Forſchungen". Berlin W, Wormſerſtr. 13, Villa Schmoller. (Heilbronn 24/6 38.) **V:** Geſch. d. deutſch. Kleingewerbe 70; Einige Grundfragen d. Rechts 2c., 2. A. 75; Straßb. Blüte 2c. 75; Straßb. zurzeit d. Zunftkämpfe 2c. 75; Straßb. Tucher- u. Weberzunft 79; Zur Lit.-Geſch. d. Staats- u. Sozialwiſſ. 88; Z. Sozial- u. Gewerbepolitik d. Gegenw. 90; Über einige Grundfragen der Sozialpolitik u. d. Volkswirtſchaftslehre 98, 2. A. 04; Umriſſe und Unterſuchung zur Verfaſſungs-, Verwaltungs- u. Wirtſchaftsgeſch., hauptſächl. Preußens im 17. u. 18. Jahrh. 98; Acta borussica: D. preuß. Seideninduſtrie im 18. Jahrh. 92 III; D. Behördenorganiſ. u. d. allg. Staatsverwaltg Preußens im 18. Jahrh. 94/01 VI; Getreidehandelspolitik 01 II; Münzweſen 02/04; Grundriß d. allg. Volkswirtſchaftslehre I 01, 4.—6. A. 02; II 04; Handels- u. Machtpolitik 01 II; Politique sociale et Economie politique 02; Über das Maſchinenzeitalter im Zuſammenhang mit Volkswohlſtand und ſozialer Verfaſſung 03.

Schmuckenſchläger, Adolf, (k.), ✝, Konſiſt.-R., Prof. Linz a. D., Mozartſtr. 28. (Kollerſchlag 23/12 41.) **H:** Dr. C. Müllers Theolog. moralis I u. II 9. A. 05, III 7. A. 02.

Schmucki, Joſ. Ant., (k.), ✝, Pfarrer. Berneck, St. Gallen. (Eſchenbach 2/3 58.) **V:** Warum wir keine Leichenverbrennung wollen 90; Reiſe e. St. Galler Jeruſalempilgers 92; Kreuz u. quer d. Spanien 00.

Schmujlow-Claaſſen, Frau Ria (Pſ. Ria Claaſſen), Kunſtkritik. München, Ungererſtr. 58. (Tilſit 12/10 70.) ()

Schnabel, Isidor, Augenheilkunde, Dr. med., o. UP., k. k. HofR. Wien IX/3, Frankg. 6. ($^{14}/_{11}$ 42.) **V:** Fachschr. ()

Schnackenburg, Frau verw. Major Clara, geb. Wittich (Pf. C. Wittburg), Nov., Reisebeschr., Skizzen. Dresden-Blasewitz, Deutsche Kaiserallee 14. (Berlin $^{1}/_{3}$ 45.) **V:** E. Christkind, A. d. Schmittenhöhe u. a. Erz. 97.

Schnackenburg, Eduard, ⚔, Oberstltn. a. D., Red. d. „Jahrb. f. d. deutsche Armee u. Marine". Osnabrück. (Magdeburg $^{8}/_{8}$ 40.) ()

Schnauß, Herm., **Ue:** EF, Red. des „Apollo", Hrsg. v. „Gut Licht!" Weixdorf-Lausa i. S., Villa Speranza. (Jena $^{17}/_{2}$ 57.) **V:** Photogr. Zeitvertreib 90, 7. A. 03; D. Blitzlicht-Photographie 93, 3. A. 03; Diapositive 96, 4. A. 03; Der Projektionsapparat 99; Handb. d. photograph. Geschäftspraxis I 98.

Schnedermann, Georg, ✝, Lic. theol., Dr. phil., ao. UP. Leipzig, Sidonienstr. 19 b. (Chemnitz i. S. $^{3}/_{7}$ 52.) **V:** Das Judent. i. d. Evangel. 84, 2. A. 00; Auslegg d. Briefe Pauli an die Korinther 87, 2. A. 95, u. der Gefangenschaftsbriefe 88; Unsr. Gemeinschaft mit Gott durch J. Christ. 88, 2. A. 98; Mod. Christent. 89, 2. A. 90; D. jüdische Hintergrund i. N. T. 90; Frank u. Ritschl 91; Vorstellung vom Reiche Gottes 93/96; Von rechter Verdeutschg d. Evang. 96; Unzulänglichkeit d. gegenw. kirchl. Unterweisg 98; Christl. Glaube (method. Lehrb. d. Glaubenslehre) I. Hälfte 02; Geschichtl. Christus u. christl. Glaube 02. **H:** (m. F. Delitzsch) F. Webers Jüd. Theol. 80, 2. A. 97; (m. M. Pache) Beiträge z. Vertiefung d. kirchl. Unterweisung, I. 02.

Schneeberger, Friedr., Libretto, ♆, ♪, Musikdir., Organist. Biel, Schweiz, Zentralstr. 42. (Schoren-Langenthal $^{25}/_{2}$ 43.) **V:** Margarete, d. Henkerstochter v. Biel, Dr. u. Lsp. 93; Baron Studio, Lsp. 94; Ulfa, Lsp. 96; Die Waise, Vst. 97; Die Schweizerhütte, Vst. 99; Schweizer-Alpenlieder; Das Winzerfest, Vst.; Die Bergreise, Vst.; Das Glöcklein vom Steig, Vst.; Küngold, Sch.

Schneedorfer, Leo, (k.), ✝, D., o. UP. Prag, Dominikanergeb. (Obergroschum $^{20}/_{4}$ 39.) **V:** Klagelieder des Jeremia 76; Weissagsbuch dess. 81; Festpred. b. Jubelprofeßfeier 85; Synopsis hermeneut. bibl. 85; Compend. hist. ll. ss. N. T. 88, 2. A. 93; Hermeneutik, 2. A. 01; Das Buch Jeremias, d. Proph. Klagelieder u. d. Buch Baruch 02. ()

Schneegans, Heinr., roman. Ψ, Lit♛, elsäss. Dialekt♆, Dr. phil., o. UP. Würzburg. (Straßburg i. E. $^{11}/_{9}$ 63.) **V:** Laute u. Lautentwickelung des sizil. Dialekts 88; Gesch. der grotesken Satire 01; Groteske Satire bei Molière? 98; D'r Pfingschtmondaa vun hitt ze doa, Lsp. 99; Molière-Biographie 02. **H:** August Schneegans, Memoiren 04.

Schneegans, Ludw., ☉, **Ue:** F. Wien IV, Fleischmanng. 2. (Straßburg $^{16}/_{12}$ 42.) **V:** Doktor Vorwärts, Lsp. 71; Spätherbst, Dr. 72; Weg zum Frieden, Dr. 74; Doppelgänger, Dr. 77; Jan Bockhold, Dr. 77; Samiel hilf! Lsp. 81; Maria, Königin v. Schottland, Dr. 82; Orthograph. Anarchie im Schrifttum d. Straßb. Dialekts 96.

Schneeweiß, Frau Martha, geb. Reichel, Leiterin d. Frauenblattes „Häuslicher Ratgeber". Berlin W 30, Eisenacherstr. 5. (Bingerau, Schles. $^{22}/_{7}$ 65.) **V:** Mein Wirtschaftsgeld (2, 4. A. II; Die tägliche Buchführung im Haushalt 02, 2. A.; Mein Ratgeber im Haushalt 03; Mein Wäschebuch 03.

Schneideck, Gust. Hrch., ♆, Epik, Dr. ph. Berlin SW, Planufer 33 I. (Stettin $^{21}/_{1}$ 59.) **V:** Jenenser Leben, G. 83; Strike, E. 85; Auszug nach Kahla, E. 86; Episches Bilderbuch 86, Berl. Allerlei, Hum.; Neue Berlin. Märchen 91; Im Osten Berlins, N. 92; Gerh. Brüning, N. 93; Berlin. Träumereien 93; Die Diakonissin, Dr. 94; Allenhofers Atelier, Schw. 96; Mod. Ehe, Sch. 97; Die Unwillkommene, Sch. 98; D. Junggesellen, Lsp. 00; Die Bürgermeisterwahl, Sch. 01; Der Ritt zur Elgersburg, preisgekr. Festsp. 01; Heinrich von Osterdingen, Sch. 03; Tante Balzereit, Hum. 04. ()

Schneidemühl, Georg, ⚷, Tier-⚷ u. Naturw., Dr. phil., UP. Kiel, Klausgrothplatz 6. (Elbing $^{15}/_{12}$ 53.) **V:** Lupinenkrankheit d. Schafe 83; Lage d. Eingeweide bei d. Haussäugetieren 83, 2. A. 94; Repetitor. d. Muskellehre b. d. Haussäugetieren 83, 2. A. 94; Entstehg, Erkennng u. Tilgung d. Lungenseuche 85; Abortus bei Tieren 88; Handbuch d. zahnärztl. Heilmittellehre (m. Holländer) 90; Tierärztl. Unterrichtswes. Deutschl. 90; Über d. gegenw. Standp. d. laryngalen u. trachealen Arzneianwendgsmethode bei Tieren u. bei Menschen 91; Tierärztl. Laufbahn im Deutsch. Reich 91; Fleischschauwesen i. Deutsch. Reich 92; Tierarzneiwesen Deutschlds 93; Abwehr, Tilgg u. Verhütung d. Maul- u. Klauenseuche 93; Blutserumimpfungen 94; Lehrb. d. vergl. Pathol. u. Therapie des Menschen u. der Haustiere 98; D. Protozoen als Krankheitserreger d. Menschen u. der Haustiere 98; Über Sarkosporidien 97; Über Nervenkrankheiten b. Tieren 98; Handb. z. Untersuchg u. Beurteilung d. animal. Nahrungsmittel 00.

Schneider, Adalb. (Pf. Alb. Schnitter), ♆, Humor., ⚔, k. k. Hauptm. Kremsier, Mähr., Palackystr. 7. (Graz $^{27}/_{11}$ 59.) **V:** Gewehr heraus! Heitere Bilder aus dem österr. Soldatenleben 88, 2. A. 89; Der

Offizier im gesellschaftlichen Verkehr 90, 3. A. 94; Gedenkschrift der k. u. k. Infanteriekadettenschule zu Liebenau bei Graz 94.

Schneider, Adam, Ψ, Bibliograph, Dr. phil., Kais. Bibliothekar. Straßburg, Els., Ruprechtsau. (Worms a. Rh. 10/7 60.) **V:** Die span. Vorlagen d. deutsch. theolog. Lit. d. 17. Jahrh. 97; Spaniens Anteil an d. deutsch. Lit. des 16. u. 17. Jahrh. 98; Romanische Bibliographie f. 1901 u. 1903.

Schneider, Alb., Zoll- u. Steuerwesen, SteuerR. a. D., Hrsg. d. „Umschau auf d. Gebiete d. Zoll- u. Steuerwesens" (22. Jhg.). Berlin Hasenheide 9 I. (Attona 28/2 32.) **V:** Der prakt. Aufsichtsbeamte 69, 4. A. 87; Der (indirekt) steuerpflicht. Gewerbebetrieb 70; Rationelle Fabrikat. der Kartoffelstärke 70; Deutsch. Zolltarif 78, 4. A. 92; Der prakt. Zollrevisionsbeamte 78, 4. A. 82; Prakt. Erheber d. Zölle u. Steuern 86, 3. A. 92; Bez.-Ober-Kontrolleur 89; Aussichten d. Zivilversorgungsberechtigten in d. Zoll- u. Steuerverwaltung 91; Wie wird man Hauptamtsdirigent; Gen.-Registrator der Zoll- u. Steuerverwaltung; D. prakt. Hauptzoll- u. Hauptsteueramts-Assistent.

Schneider, Alfred, Dr. phil., Apotheker, Schriftleiter der „Pharmaz. Zentralhalle". Dresden-A., Schandauerstr. 43. (ebda 17/7 56.) **V:** Kommentar z. Arzneibuch f. d. Deutsche Reich (mit Dr. B. Hirsch) 91 III; Kommentar über den Nachtr. z. Arzneibuch 2c. (mit dems.) 95 III; Handkommentar zum Arzneibuch 2c. (mit Dr. P. Süß) 00 IV.

Schneider, Arthur, klass. Archäologie u. Topographie, Dr. phil., ao. UP. Leipzig-Gohlis, Langestr. 47b p. (ebda 2/6 61.) **V:** Troische Sagenkreis in d. älteste. Kunst 86; Prolegomena zu einer neuen Heroengalerie 90; D. alte Rom 96; Zur Topographie Südtiroler Burgen 02.

Schneider, Ceslaus M., (k.), ✝, ⁂, Ne: F., D., Dr. phil., Pfr. Floisdorf bei Commern, Kr. Schleiden. (Brieg 5/5 40.) **V:** Natur, Vernunft, Gott 83; Sitz der Weisheit 83; Krit. Bemerkungen 83; Areopagitica, d. Echtheit d. Schriften d. Dionys v. Areopag 84; Wissen Gottes 84|86 IV; D. kath. Wahrheit od. d. theolog. Summa d. hl. Thomas v. Aquin 86|90 XI u. RegBd. 92; Gregor VII 86; Das Apostol. Jahrh. 88|90 II; Thomasblätter 88|90; Miseremini mei, Helfet den armen Seelen 90; Unbefl. Empfängnis u. die Erbsünde 92; Die sozialist. Staatsidee beleuchtet durch Thomas v. Aquin I 94; Über d. Einigung der Kirchen I 90; D. Ordensschwester, 5. A. 04; D. Büchl. üb. d. Novizen 98, 2. A. 00; Die Oberin, 2. A. 04; D. Wissenschaft des Heils, dem Herzen als Speise vorgelegt; Die Vollkommenheiten Gottes u. die Dreieinigkeit 98; Z. Jahrhundertwende, zeitgemäße Pred. 99; System. Leitfad. f. den Unterr. in der kath. Lehre 99|03 III; Das Büchlein v. der Gottinnigkeit 00; D. Klosterbruder 02; Die fundam. Glaubensl. d. kath. Kirche nach Leo XIII 02; D. Jubelgreis auf d. päpstl. Stuhle, 4 Pred. 02.

Schneider, Eugen, württ. ♛, Dr. phil., ArchivR., Red. der „Württemb. Vierteljahrshefte f. Landesgesch.". Stuttgart, Tübingerstr. 43 III. (ebda 22/9 54.) **V:** Kampf Graf Eberhards v. Württ. geg. Rudolf v. Habsburg 86; Württ. Reformationsgesch. 86; Württ. Gesch. 96; Das Tübinger Collegium ill. 98; Württ. Stammbaum 00. **H:** Wirtemb. Urk.-Buch VIII 03.

Schneider, Fedor, ♛, Kritik, Dr. phil., Assistent am Kgl. preuß. Histor. Institut. Siena. (Hausdorf, Schles. 24/7 79.) **H:** Johannes von Victring 04.

Schneider, Friedr., (k.), Kunst♛, D., päpstl. Prälat, Domkapitular, geistl. Rat. Mainz. (ebda 7/8 36.) **V:** Baugesch. des Mainzer Domes 70; Hl. Bardo 71; Steinmetzzeichen des Mainzer Domes 72; Gräberfunde i. Mainzer Dom 74; Katharinenkirche zu Oppenheim 77; Geistl. Stifter im Großh. Hessen II 78; MAlterl. Ordensbauten in Mainz 79; (mit Lotz) Baudenkmäler im Reg.-Bez. Wiesb. 80; Paulskirche zu Worms 81; Dom zu Mainz 84, Handausg. 86; Domdekan Frz Werner 99; Dietenbergers Bibeldruck 1534 00; Schatzverzeichnisse Mainzer Klöster 01; Eine Künstlerkolonie des 18. Jahrh. in d. Karthause zu Mainz nach urk. Quellen 02; Von den Denkmäl. d. Mainz. Domes I 02, II 03; Elias Stoll am kurfürstl. Schloß 04.

Schneider, Georg, /, Red. an „Wolffs Telegr. Bureau". Berlin SO, Köpenickerstr. 98. (ebda 10/7 63.)

Schneider, Gg. Aloys, (k.), D., Relig.-Lehrer, Pfarr. Melchenried, Post Haßfurt a. M. (Miltenberg a. M. 20/10 71.) **V:** D. hl. Theodor von Studion 00. ()

Schneider, Gottlob, Dr. jur., Dir. a. D. d. Lebensversichergsbank. Gotha. (ebda 9/5 35.) **MitV:** Gesch. der Lebensvers.-Bank f. Deutschl. 77. **V:** Bestelle dein Haus 87; Konkurrenz u. Reklame in der deutsch. Lebensversich. 88; Zum 100j. Geburtstag d. Fabeldichters W. Hey 89; Deutsche Weisen 89; Wegweiser durch Gotha u. s. Umg. 94, 2. A. 00; Luisenthaler Wegweiser 05; N. Reime 96; Georgenthal-Tambach. Wegw. 97.

Schneider, Gustav, ⚒, Sozialpolitik, Schultheiß. Altenstadt, Württ., Hauptstr. (Böblingen, Württ. 28/3 72.) **V:** Die Zwangsvollstreckg in das bewegl. Vermögen 00; Über Arbeiternachweisstellen 00; Die deutsche Gebührenordng f. Gerichtsvollzieher 01, 2. A. 03; Die Zwangsvollstreckg in Kasernen u. auf Kriegsfahrzeugen

02; Der Ausbau der Arbeitsvermittlg in Württ. 02; D. Gesinderecht 02, 5. A.; Das württ. Gemeindegericht 02; Kassenführg u. Kassenkontrolle in Württ. 02, 2. A.; Gesetz u. Recht, Das deutsche Recht in Frage und Antwort für den Laien 04.

Schneider, Gustav, griech. ⁂, Dr. phil., GP. Gera, Elisabethstr. 5. (ebda 23/10 40.) V: De causa finali Aristotelea 65; Die Platon. Metaphysik 84; Hellen. Welt- u. Lebensanschauungen 93/96 II; Die Weltanschauung Platos 98; Kommentar zu Platons Apologie u. Kriton 00; Kommentar zu Platons Euthyphron 01; Kommentar zu Platons Phädon 05.

Schneider, Gustav, Publizistik, Politik, ☉, Roman, Humor, /, Ue: FE. Paris, 53 rue Lafayette. (Hamburg 14/6 36.) V: Pariser Briefe m. Schildergn a. d. Kriegs- u. Belagerungsepoche 72/73 IV; Verfehlter Beruf 78; Rote Spinne, R. 79; Pariser Humoresken 80; Am Perlenstrom 90; Paris u. d. Pariser 98 IV; Paris u. s. Bewohner während d. Krieges u. der Belagerg 99. ()

Schneider, Hugo, Roman, ♆, Bankbeamter. Berlin SW, Kürassierstr. 2 II. (Potsdam 16/8 44.) V: Gegen Falbs krit. Tage 92; Irrende Liebe, R. 95; Eigene Pfade, G. 96; Durch Wissen z. Glauben 97; Dankesfesseln, R. 99. ()

Schneider, Frl. Ida (Pf. Mechthildis v. der Nogat), DSch., VB., ♆, Nov. Wiesbaden, Gerichtsstr. 3. (Marienburg a. d. Nogat 13/12 53.) V: Aus vergilbt. Blättern 02; Am Lebenswege 01.

Schneider, Karl, ⛪, ev. Relig., D., Dr. phil., WGObRegR. Berlin W, Augsburgerstr. 77. (Neusalz 25/4 26.) V: Cl. Harms 61; G. H. v. Schubert 63; Schleiermacher u. Harms 65; Aufgabe u. Ziel der einklass. Volksschule 65, 2. A.; Die Volksschule 2c. in Frankreich 67; Volksschulwes. 2c. in Preußen 75; Rousseau u. Pestalozzi, 5. A. 95; Erstes Religionsbuch f. Kinder, 6. A. 95; Bildungsziel u. Bildungswege f. uns. Töchter 89; (m. E. v. Bremen) Volksschulwesen im preuß. Staate 86/97 III; Öffentl. Volksschulen ebda (m. A. Petersilie) 82/93 IV; Das 6. Gebot in d. Volksschule 93; Ein halbes Jahrh. im Dienste v. Kirche u. Schule 00, 2. A. 01.

Schneider, Kurt (Pf. v. d. Röder), /, kirchl. u. sozialpol. Art., Pastor. Mülsen-St. Michael, Post M.-St. Jakob, Sachs. (Seeligstadt 16/10 53.)

Schneider, Frau Lina (Pf. Wilh. Berg), VB., Lit. ♛. Ue: H. Cöln a. Rh., Roonstr. 17 I. (Weimar 15/1 31.) V: Frauengestalten d. griech. Sage u. Dichtg 79; Gesch. d. niederl. Lit. 87; Bonifazius, Dchtg; Großmutterlieder 03. ()

Schneider, Max, Sport, Verlagsbuchhändler. Berlin SW, Kleinbeerenstr. 11. (Muncks 18/5 53.) V: Katechism. d. Wintersport 94; Schneeschuh u. Rennwolf u. ihr prakt. Gebrauch 92, 3. A. 00; Schneeschuhe u. Schlitten f. Jagd, Sport u. Verkehr 04.

Schneider, Max, klass. Ψ, Gelehrten-Schul♛, Dr. phil., Prof., GymnObLehr. Gotha, Bismarckstr. 1. (ebda 6/8 58.) V: De Dionysii Periegetae arte metrica et grammatica 82; Isocrates' ausgew. Reden I, II 86/88; Abriß der griech. Heldensagen 89; M. Tulli Ciceronis Paradoxa 91; Curae criticae in Epicos Graecos 91; A. Reyhers Schulgesetze für das Gymn. in Gotha aus dem Jahre 1641 01 u. m. a. *

Schneider, Peter Jos., (k.), ♆, ⛪, ☉, Jugendlit., Lehrer. Oberursel i. Taunus, Hess.-Nassau. (Sainscheid 11/8 65.) V: Das Königsdenkmal auf dem Bodenstein; Märchendchtg (preisgekr.) 95.

Schneider, Phil., (k), Kirchenrecht, D., o. LycealP. u. bisch. Geistl. Rat. Regensburg. (Miltenberg 8/10 40.) V: D. bisch. Domkapitel 85; Lehre v. d. Kirchenrechtsquellen 90, 2. A. 92; Fontes juris ecclesiastici novissimi 95; Partikulare Kirchenrechtsquellen in Deutschland u. Österr. 98; Die neuen Büchergesetze d. Kirche 00.

Schneider, Robert v., klass. Archäologie, Dr. phil., Dir. d. kais. Antiken-Slgn, tit. o. UP. Wien IX, Liechtensteinstr. 43. (ebda 17/11 54.) V: Fachschr.

Schneider, Frau Selma, geb. Effenberger (Pf. S. Effenberger). Rawitsch. V: Neue Ziele, R. 04. (*)

Schneider, Frl. Thekla, (k.), ♆. Stuttgart, Alexanderstr. 99 III. (Ravensburg 19/6 54.) V: Wellen v. Bodensee 82; Aus alten Tagen, E. 85; Ged., 2. A. 89; Frau Wendelgard, E. 93; Irmentrud, R. 97; Tannenreis, 2 Weihn.-Gesch. 98; Hinaus, Ged. 04.

Schneider, Wilhelm (Pf. Wilh. Clauß), Humor, Dialekt, /, ♆, Kult♛, Dr. phil. u. Dir. d höh. Schule. Kerpen b. Cöln a. Rh. (Cöln 29/1 62.) V: Gesch. d. Großen Karnevals-Ges. in Cöln, 2. A. 94; Us unse Lotterbovejohre: I. Seilspenner, Unse Stndent 94, 2. A. 00. II. Et Kreegsjohr 95, III. Ming eezte Liebschaff 97; A. deutsch. Frauen Ruhmeshalle, D. 94; Jubeljahr d. Gr. Karnevalsges. 94; D. Gymnicher Ritt, R. 95; Auf dem platten Lande, R. 02; Kölsch Gemööt, G. 03. H: Cölner Kommersbuch 96.

Schneider, Wilh., (k.), Ethik, Religionswiss., Ethnol., D., Bischof. Paderborn. (Gerlingen 4/9 47.) V: Das Leiden Christi 75; Das and. Leben 79, 7. A. 04; Neuerer Geisterglaube 82, 2. A. 84; Lebensweisheit 82; D. austr. Eingeborenen 83; Wahlspruch z. n. Jahre 83; Kulturfähigkeit d. Negers 85; Naturvölker 85/86; Religion d. afrik. Naturvölker 91; Allgemeinheit u. Einheit des sittl. Bewußtseins 95; Sittlichkeit im Lichte

der Darwinschen Entwicklungslehre 95; Göttl. Weltordnung u. religionslose Sittlichkeit 00.

Schneider, Wilhelm, Red. d. „Querfurter Kreisbl.", Stadtältester. Querfurt, Freimarkt 12. (Barmen 1/1 42.) **V:** Querfurter Stadt- u. Kreis-Chronik 02.

Schneider-Arno, Baronin José, /, ♆, Novell., Stiftsdame. Wien I, Mayseberg. 6. (ebda 17/2 54.) **V:** Ged. 89; Novell. 89; Aus Österreich, N. 90; Aus Österr., Biogr. m. Großvaters 90; Gastein 95; Bagatellen 95; Stefansturmkal. 96; Stefansturm-Jubiläumskal. 97; Habsburg-Stefansturmkal. 98; Stefansturmkal. 99, 01, 02, 03, 04, 05; D. Leuchtturmwächter v. Zaglawa 01; Mosaik, G. 02.

Schneiderhan, Joh. (Pf. Friedmann, Hans v. Stetten), ♇, Lit. ♛, Prof., Sem.-ObLehrer. Schwäb. Gmünd. (Nordstetten 18/11 55.) **V:** D. Anfänger 83, 3. A. 97; Gesetzl. Bestimm. für Lehrer 86; Heil König Karl 89; Deutsche Fibel 91, 5. A. 02; D. Volksschulgesetz 91, 92; M. C. v. Münch 94, 2. A. 03; Handb. d. schriftl. u. mündl. Verkehrs 95, 3. A. 04; Deutsch. Leseb. f. Volksch., 2. u. 3. Schuljahr 96, 3. A. 02; Handb. z. Anschauungs- u. Sprachunterr. 96, 2 A. 03; Vademecum d. württ. Volksschulgesetzgebg 98, 3. A. 03; Kommentar z. Lesebuch (m. Frick, Dorner, Ruf, Stärk) 98/01 IV; Volksschulmethodik (m. Frick) 99, 2. A. 03; Chr. v. Schmid 99; Mezlers Musterbeisp. 99; Sprachlehr- u. Rechtschreibheft (mit Ruf), Ausg. A in 3 Heften 01, 3. A. 02, Ausg. B in 2 Heften, 3. Lehrerheft 03; Wörterbuch 03.

Schneiderreit, Max, popul. ⁂, Amtsrichter. Zossen b. Berlin. (Berlin 24/8 66.) **V:** Matthias Claudius, s. Weltanschauung u. Lebensweisheit 98; Heinrich Zschokke, desgl. 04. *

Schneidewin, Max, ⁂, Ψ, /, Dr. phil., GP. Hameln, Klütstr. 52 A. (Göttingen 24/2 43.) **V:** Die koperuikan. Wahrheit u. d. christl. Dogma 68; Griech.-deutsches Handwörterbuch (m. B. Suhle) 75; Homerische Naivetät 78; Homer. Vokabularium 83; Drei populär.-philos. Essays 83; Der Wundt-Sommersche Streit 87; Horaz' Lebensweisheit 90; Das gold. ABC d. Philosophie (m. Steudel) 91; Das zeitgesch. Ereignis v. Trier als Markstein z. Umschau üb. uns. relig. Horizont 91; Off. Brief an E. v. Hartmann 92; Cicero u. J. Grimm über das Alter 93; Mahnwort an d. Zentrum 93; Jüd. Frage im Deutsch. Reich 94; Polit. System des Reichskanzlers Caprivi 94; Gedanken über antike u. mod. Staatsberedsamkeit 94; Schillers Briefe üb. Don Carlos 95; Wanderung über d. Schlachtfeld des 16. August 1870 95; Die antike Humanität 97; Rätsel von Hauptmanns „Versunkene Glocke" u. s. Erfolges 97; Ein neues Nationallied 99; In Sachen d. Nationalliedes 99; Die Unendlichkeit der Welt 00; Veit Valentin 01; Der Sternenhimmel u. seine Verkleinerer 01.

Schneidt, Karl (Pf. Karl von Klarenthal, Hans Streit, Mephisto), Sozialpolitik, ✉, /, ☉, Roman, Humor, Satire, Chefred. u. Hrsg. v. „D. Zeit a. Montag". Strausberg 2 i. d. Mark. (Rußhütte, Kr. Saarbrücken 13/5 54.) **V:** Die natürl. Parteistellg d. Volksschullehrer 78; Sozialpolit. Silhouetten 81; Prakt. Anleitg z. Selbsterl. d. franz. Sprache 83; Hintermänner d. Sozialdem. 90, 5. A.; Kellnerinnen-Elend in Berlin, 4. A. 91; D. enthüllte Geheimnis d. eisernen Maske 91; Ehemoltke 91, n. A. u. d. T.: Die häusl. Kriegführung 98, 6. A.; Urteil d. Welt, Sch. 94, n. A. 95 u. d. T.: D. Ende der Lüge; Seelengift, Sch. 02; Hungerrevolte in Berlin 92; Leidvoll u. Freudvoll, R. 98; Von d. Sonnenseite, Hum. 95; Unsichtb. Mächte, R. 98; Einfache Menschen, R. 03; Der Kaiser u. die Kronprinzessin v. Sachsen 03; D. Jagd auf ehrbare Frauen 03, 40. A. **Bearb:** J. Vallès, Vingtras' junge Leiden 98.

Schnell, Heinrich, /, Theaterkritik, Red. d. „Blankenburger Kreisbl.". Blankenburg a. Harz. ()

Schnellbach, Peter, ♆, /, Dr. phil. Mannheim, Eichelsheimerstr. 17. (Neckargemünd 21/1 65.) **V:** Gedichte 03; Wanderungen u. Bootfahrten durch Mannheims Hafengebiet, 1. u. 2. A. 04; Städte der Heimat, Ged. 04. **H:** Liedere. Schiffknechts auf dem Rhein 03.

Schneller, Christ., ♆, Epik, ♛, Landesschulinspekt. a. D., HofR. Innsbruck. (Holzgau 5/11 31.) **V:** Aus den Bergen 57; Am Alpsee, E. 60; Jenseits d. Brenners 64; Märchen u. Sagen aus Welschtirol 67; D. roman. Volksmundarten Südtirols I 70; Eldorado, E. 72; Landeskunde v. Tirol 72; Skizzen u. Kulturbilder aus Tirol 77; St. Valentin, Dchtg. 90; Tirol. Ortsnamenforschungen 90; Beiträge zur Ortsnamenkde Tirols 93/96 III; Einsiedler von Fleims 96; Trident. Urbare d. 13. Jahrh. 97; Blüten u. Garben, D. 97; Südtirol. Landschaften I 99, II 00; Scherz u. Laune 01; Aus alter u. neuer Zeit 02. ()

Schnerich, Alfred, Kunst ♛, Dr. phil., Skript. d. k. k. Univ.-Bibl. Wien VIII, Lange Gasse 6. (Tarois 22/10 59.) **V:** Messen-Typus v. Haydn bis Schubert 92; D. beid. bibl. Gemälde-Cykleu d. Domes zu Gurk 94; D. Frage d. Reform. d. kathol. Kirchenmusik 01.

Schnippel, Emil, Ψ, ♇, Dr. phil., Prof., GObLehr. Osterode, Ostpr. (Schönebeck o. Elbe 47.) **V:** Nord. Runenkal. 83; Dispositionslehre 86/92 III; Th. Münzers Ru-

nenschwert 88; Lehrplan d. deutsch. Unterr. an höh. Lehranstalt. 90; Röm. Katakomb. 93; Ohne Kaiser kein Reich 95; Fachschriften.

Schnitter, Alb., s. Schneider, Adalb.

Schnitzer, Ignaz, ☉, **Uc**: M. Wien I, Kantg. 3. (Budapest 10/12 39.) ()

Schnitzer, Jos., (k.), Kirchen- u. Dogmen-♛, D., o. UP. München, Königinstr. 45. (Laningen 15/6 59.) **V**: Berengar v. Tours Leben u. Lehre 90; Die gesta Rom. Eccl. d. Kardinals Beno 92; Kath. Eherecht 98; Quellen u. Forschungen zur Geschichte Savonarolas: I Bartolomeo Redditi und Tommaso Ginori 02; II Savonarola und d. Feuerprobe 04; III Bartolomeo Cerretani 04. **H**: Isidor Silbernagl, Verfassg u. gegenwärtiger Bestand sämtl. Kirchen d. Orients, 2. A. 04.

Schnitzer, Manuel, BP., Nov., ✓, Red. am „Lokal-Anz.". Berlin SW, Lichterfelderstr. 30 I. (Andrychau 14/2 61.) **V**: Käthe u. ich, Hum. 94, 10. Tauf. 99; Drillichauer Lebensläufe, Charakterbild. 97; Allerlei Schimpf, Sat. 98; Eitelkeit, N. 98; Käthe, ich u. d. Andern, Hum. 98, 3. Tauf. 99; Franja, die Magd, N. 00; Erstes Semester, Hum. 02, 3. A. 02; Der Liebesbrief m. Köchin, hum. R. 02, 3. A. 03; Humoresken 03.

Schnitzler, Arthur, ☉, ☿, Dr. med., Arzt. Wien XVIII, Spöttelg. 7. (ebda 15/5 62.) **V**: Anatol 93; Das Märchen, Sch. 94; Sterben, N. 95; Liebelei, Sch. 95; Freiwild, Sch. 96; Die Frau d. Weisen, Ntten 98; Das Vermächtnis, Sch. 98; Paracelsus, Die Gefährtin, Der grüne Kakadu, 3 Einakter 99; Reigen, Dialoge 00; Der Schleier der Beatrice, Sch. 00; Leutnant Gustl, N. 01; Bertha Garlan, N. 01; Lebendige Stunden, 4 Einakter 02; Der einsame Weg, Sch. 03; Die griechische Tänzerin, N. 04.

Schnorf, Kasp., deutsche Spr. u. Lit., Dr. phil., GP. Zürich V, Hochstr. 47. (Meilen 8/8 55.) **V**: Der myth. Hintergrund im Gudrunlied u. in d. Odyssee 79; Deutsches Lesеb. f. d. unt. u. mittl. Kl. höh. Schulen, I. 4. A. 00, II. 3. A. 02. **H**: Frei, Grammatik der nhd. Sprache, 14. A. 04; Behn-Eschenburg, Elementarb. d. engl. Spr. f. Mittelsch., 6. A. 95.

Schnorr v. Carolsfeld, Franz, Lit.♛, Dr. phil., Prof., Bibl.-Dir., GHofR. Dresden-A., Chemnitzerstr. 41. (München 11/4 42.) **V**: Zur Gesch. d. deutsch. Meistergesangs 72; Katalog d. Handschr. d. kgl. ö. Bibl. zu Dresden 82/83 II; Erasmus Alberus 93. **H**: J. Sch.-v. C., Briefe a. Italien 86. ()

Schnorr v. Carolsfeld, Hans, german. u. klass. Ψ, Dr. phil., ObBibl. d. U.-Bibl. München, Giselastr. 7. (ebda 21/8 62.) **V**: Njalssage (m. K. Lehmann) 83; Reden u. Briefe d. Sallust 88; Die Transskription fremder Alphabete (m. E. Kuhn) 97.

Schnurcks, Scholastika, s. Muellenbach, Ute.

Schnürer, Frz., DÖSchG., ✓, ♛, Lit.♛, Dr. phil., Bibl. d. Privatbibl. d. Kaisers, Red. d. „Allg. Lit.-Bl." u. der „Kultur". Wien, Hofburg. Wohnung: Klosterneuburg, Martinstr. 16. (Wien 10/2 59.) **V**: Die Wirtstochter v. Absam 83; Zwei Tiroler-Reiseber. a. d. 13. Jahrh.; Falkenberg u. d. Falkenberge 86; F. Lorenz 88; Hernstein in NÖstr. 82/88 V; Topogr. v. NÖstr. III; Bericht über eine Weisth.-Forschung in d. Arch. d. VOMB. in NÖstr. 90; Radmer 02; Berühmte Frauenschönh. 03.

Schnürer, Gust., (k.), ♛, Dr. phil., Prof. Freiburg, Schweiz, Petersstr. 18. (Jaetzdorf, Schles. 30/6 60.) **V**: Pilgrim v. Cöln 83; Entstehung des Kirchenstaates 94; Die Verfasser der sogen. Fredegar-Chronik 00; Über Periodisierung d. Weltgesch. 00; Die ursprüngl. Templerregel 03.

Schnütgen, Alex., (k.), Kunst♛ d. MAlters, Dr. theol., Domkapitular, geistl. Rat, Ordinar.R., HonProf. a. d. Univ. Bonn, Hrsg. d. „Zeitschrift für christl. Kunst" (s. 1/4 88.) Cöln a. Rh., Margaretenkloster 7. (Steele 22/2 43.) **V**: Katalog e. Sammlg v. Geweben u. Stickereien d. MA. u. d. Renaiss. 76. **MitH**: Trierer Ada-Handschr. 89.

Schoebel, Frl. Agnes (Pf. H. v. Schandow). Berlin W, Blumeshof 14. **V**: Prinzenmärchen 90; Uns. Teufelchen u. a. Nn. 91; Faschings Ende 93; E. Gespenst, N. 95; Aschenbrödel 96; Mod. Bräute 98; Champagner 99; Wer will sie richten? R. 99; Fesche Frauen, N. 00; Übersinnliche Liebe, N. 01; Talmi-Liebe, N. 01; Salon-Gespenster, N. 01; Flitterwochen des Ruhmes, N. 02; Schlafende Knospen, N. 03; Opfer d. Liebe, N. 04; Die Lukaskinder, Erz. 04.

Schober, P. Gg., (k.), Redemptorist, Consultor Sacr. Rituum Congregationis et Commissionis liturgicae. Rom, Via Merulana. (Deggendorf 5/4 40.) **V**: Geistl. Schatzkammer 88 u. zahlr. liturg. Schrift. in lat. Sprache. ()

Schober, Joh., ♛, ObLehr. Aschaffenburg, Landingstr. 5. (Kemmern 19/3 43.) **V**: Spessart-Sagen 51, 2. A. 84; J. J. W. Heinse 82; Grundlehren d. Denkens 82, 3. A. 01; Spessart-Führer 84; Satzkürzungslehre nach Gabelsberger Syst. 84, 8. A. 04; Aschaffenburg u. s. Umg. 86, 4. A. 01; Spessart, Kahlgrund u. d. angrenz. Maintal 88, 5. A. 04; F. X. Gabelsberger 89; Erz. a. d. Leb. Gabelsbergers 90; Gesch. d. Stenogr.-Ver. Aschaffenburg 99; Reisebeschreibungen v. mittl., südl., westl. u. nördl. Europa; Vom Untermain zum Bosporus 97; Die Riviera 99; Ins klass. Land d. Hellenen 99; Nach NAfrika u. in die Sahara 00; Durch Spanien u. Portugal 01; Ins Zarenreich 02; Nach Süditalien 03; Die Straßennamen

Aschaffenburgs 04; Durch England, Schottland u. Irland 04. [Hedwig v.

Schubert, Hedwig, s. Bode, Baronin

Schodl, Victor (Pf. Victor), DDSchG., ✉, /, Beamter d. Wiener Kommunal-Sparkasse. Wien IV, Freundg. 14 II. (Mödling bei Wien 28/7 73.)

Schofer, Josef (Pf. Ernst Geradaus), (k.), ℙ, ✝, D.; Repetitor am Erzb. theol. Konvikt. Freiburg i. Br., Burgstr. 1. (Bühlerthal 31/1 66.) **V**: Kompaß für den deutschen Studenten 99, 3. A. 05; Primaner! 01; Burschenband u. Bierzipfel am Gymn. 03. **H**: Krier, Das Studium u. Privatlektüre, 5. A.

Schöffmann, Joh. Bapt., (k.); bayr. Hochgeb., Erz., Benefiziat. Landshut. (Lenggries 25/3 41.) **V**: Bild. u. Erinnerg a. d. bayr. u. benachbarten Hochgebirge 99. ()

Scholasticus, Joh., s. Baier, Johs.

Schoeler, Heinrich v., ⁂, Naturwiss., Dr. phil., Privatgelehrt. Leipzig, Schulstr. 18. (Pernau 18/12 51.) **V**: Kritik d. wissensch. Erkenntnis 98; Probleme, krit. Studien üb. den Monismus 00; Fremdes Glück, N. 01; Rettung, R. 04.

Schöler, Hermann, Staatswissenschaft., ✉. Berlin W 50, Passauerstr. 11 a. (5/7 69.) **V**: Die Irrtümer der Sozialdemokratie; Das Reichsfinanzwesen u. s. Lücken 01; Wider d. Brotwucher 01.

Schölermann, Wilhelm, ⌂, **Ue**: E. Kiel, Holst., Lornsenstr. 59. (Hamburg 6/1 65.) **V**: Freilicht, pleinair-Studie 91. **Ue**: Ruskin, Die sieben Leuchter d. Bankunst 00, Vorträge üb. Kunst 01; Emerson, Essays 01, 2. A. 05; Walter Pater, Renaissance 02; Osc. Wilde, Die Ballade v. Zuchthause zu Reading 03, 2. A. 04; John Ruskin, Moderne Maler IV, V 03; Walt. Whitmann, Grashalme 04, 2. A. 05.

Scholl, Karl, freirelig. Prediger, Hrsg. v. „Es werde Licht". München, Barerstr. 88. (Karlsruhe 17/8 20.) **V**: Wesen des Deutschkatholizismus 46; Messiassagen d. Morgenlandes 52; Auf d. Weg zur Wahrheit, G. 55; Opfer u. Opfermahle d. Altertums 62; Aus d. Leben e. freien Gemeinde 63; Begraben od. Verbrennen? 74; Raimond v. Beziers, Tr. 79; Indent. u. s. Weltmission 80; Jesus v. Nazareth auch e. Semite 81; Meine Sterne 85, 2. A. 89; Nach Kamerun 85, 2. A. 89; Ein Kaisertraum 88; Gegen Rom u. röm. Anmaßung 90, 2. A. 91; D. Antisemitismus v. sittl. Standpunkt 94; Entstehung d. Papstt. 94; Die freien Gemeinden im Dienst der Aufklärg u. Versöhnung 98; Die große Lüge im rel. Leben d. Gegenw. 00; Erobert oder Erräubert? 01; Offen. Brief an die deutschen Bischöfe, 2. A. 02; Meine Kämpfe (Erinngn u. Geb. e. Ringenden) 02; Die letzten drei Päpste in ihrem Kampf geg. d. Fortschritt 03; Durch Nacht zum Licht! Mein religiös. Entwicklungsgang vom Kinderglauben zur neuen Weltanschauung 04 u. v. a.

Schöll, Friedr., klass. Ψ, Dr. phil., o. UP., GHofR. Heidelberg. (Weimar 8/2 50.) **V**: Fachschr. ()

Schollen, Matthias, (k.), Aachen. Kulturleb., ObSekr. d. Staatsanwaltsch., KanzleiR. Aachen, Kongreßstr. 6. (ebda 18/5 46.) **V**: Handb. f. d. Polizeiverwaltg 2c. i. R.-Bez. Aachen 79, 2. A. 00; Verrichtung d. Bürgermeister 2c. 81, 2. A. 83; Volkstüml. aus Aachen 81; Alaf Oche en wenn et versönk 86; Beiträge z. Aachen. Kulturgesch. 87/89 II; D. St. Sebastians- u. Antonius-Schützenbruderschaft zu Geilenkirchen 90; Gesch. d. Marianischen Bruderschaft zu St. Peter 96; Das Reichsges. üb. d. Beurk. d. Personenstandes 2c. 00; Allaf Oche! Rümseljere (in Aachener Mundart) 05.

Schöller, Wilhelm, Theater- u. ✎kritik, /, Roman, Nov. München, Öttingenstr. 32 a I. (Zwiesel 10/8 77.) **V**: Der Bauer, R. 00.

Schollmeyer, Friedr., ⚖, Dr. jur., o. UP., GJustR. Charlottenburg, Carmerstr. 1. (Mühlhausen i. Th. 12/9 48.) **V**: Fachschr. ()

Schollmeyer, Willy, ♆, ⊙, /, Vers.-Inspektor. Magdeburg, Moltkestr. 8 III. (ebda 7/3 69.) **V**: Mußestunden, lyr. Dchtg 90; Wer ist Salomo II.? Schw. (mit A. Jäger) 00; Der Brandstifter, Schw. (mit A. Jäger) 00; Parnaß, Verssp. 98; Cupidos Schelmenstreiche, Burl. (m. A. Jäger) 01; Der Onkel war's, Schw. (mit A. Jäger) 01; Eingeschneit, Schw. (m. A. Jäger) 02; Karl IV. in Magdeburg, Festsp. 02.

Schollwöck, Gust., Roman, Epos, ♆, Leutn. a. D. München-Pasing. (Annweiler 22/10 48.) **V**: Gerichtet — Gerettet, N. 71; Um fremdes Glück, R. 76; Strahlen u. Schatten, R. 78; Vevi, E. 90; Welfin v. Elmsrode, R. 94; Oliva d. Coresin; E. Rigifahrt, N. 98.

Scholten, Rob., (k.), Prov. ♛, D., GLehr. Cleve. (Rees, Rh. 30/4 31.) ()

Scholz, Ant., ♛, ⊕, Dr. phil., Prof. i. R. Graz, Jahng. 6. (Weißbach 31.) **V**: Arithmetik 65, 2. A. 74; Handelsgeographie 67, 5. A. 94.

Scholz, Anton v., (k.), ✝, D., o. UP. a. D., GehR. Würzburg. (Schmachtenberg 25/2 29.) **V**: De inhabitatione Spiritus Sancti 56; D. masoreth. Text und die 70 Übers. des Buches Jeremias 75; D. alexandr. Übers. des Buches Jesaias 80; Kommentar über Jeremias 80, Hosea 82, Joel 85, Judith 87, 2. A. u. Bel u. Drache 96, Tobias 89, Esther u. Susanne 92, Koheleth 01; Zeit u. Ort d. Abfassg d. Bücher d. A. T. 93; Hoheslied 04.

Scholz, Friedrich, ⚕, Dr. med., Arzt, gewes. Dir. d. Kranken- u. Irrenanstalt. Bremen.

(Buchwald 18/10 31.) **V**: Vorträge üb. Irrenpflege 81, 2. A. 95; Physiologie d. Mensch. 83; Gesundheitslehre 84; Leitfaden der Gesundheitslehre f. Schulen 86; Diätetik des Geistes 87, 2. A. 91; Schlaf u. Traum 87; Handb. d. Irrenheilkde 90; Behandlung d. Bleichsucht mit Schwitzbädern und Aderlaß 90; Charakterfehler d. Kindes 91, 2. A. 94; Lehrb. d. Irrenheilkunde 92; Über Fortschritte der Irrenpflege 94; Werden und Wachsen (Anon.) 95; Reform der Irrenpflege 96; Prostitution und Frauenbewegg 97; Sursum corda, Logenreden 98; Werden u. Wachsen I 99, 2. A. 99, II 99; Von Ärzten u. Patienten 99, 2. A. 00; Die moralische Anästhesie 04.

Scholz, Josef, Numismatik, Dr. med., prak. Arzt. Wien IV, Waagg. 1a. (Wagstadt, Schles. 13/3 35.) ( )

Scholz, Jos., (k.), Schulbüch., Sem. Lehr. Ziegenhals, ObSchl. (Briesnitz 24/5 45.) ( )

Scholz, Frau Marie, geb. Stonawski (Pf. Maria Stona), VB. Schloß Strzebowitz, Östr.-Schles. (ebda 1/12 61.) **V**: Presto prestissimo 87; Buch d. Liebe, G. 88, 3. A. 97; Erzählt u. gesungen 90; M. Mutter 92; Menschen u. Paragraphe 96; D. Provinz unterhält sich, Federzeichn. 98; Lied. e. jung. Frau, G. 99, 2. A. 00; Im Spiel der Sinne, N. 01; Lud. Jacobowski im Lichte d. Lebens 01; Klingende Tiefen, G. 03; Tagebuch der Natur 04.

Scholz, Oscar, DÖSchG. (Pf. Ansgar), Polit., Satiren u. Glossen, /, Privatbeamter. Wien XVIII/1, Haizingerg. 18. (ebda 3/12 64.)

Scholz, Wilhelm von, ♆, Nov., ⊙, Kritik, Lit. ♛, /, Skizze, Dr. phil. Seeheim b. Konstanz u. Weimar, Kegelplatz 5 I. (Berlin-15/7 74.) **V**: Frühlingsfahrt, Dchtg 96; A. v. Droste-Hülshoff als westfäl. Dichterin 97; Hohenklingen, E. 98; Mein Fürst! Sch. 98; D. Besiegte, Dr. 99; D. Gast, Dr. 00; D. Spiegel, G. 02; Droste-Hülshoff 04; Gedanken zum Drama 04. **H**: Ausgew. Ged. v. Annette Droste-Hülshoff 00; Strophen Günthers 01; Deutsch. Balladenbuch 04.

Schomacker, Frau Hanna, geb. Petersenn, Märchen, Nov., Humor, Roman. St. Petersburg, Petersb. Seite, Bolschaja Dworjanskaja 22, Qu. 5. (Wenden 26/8 58.) **V**: Bunte Märch. 87, 2. A. 97; Klumpe-Dumpe u. a. Märchen 92; Liebeswirren, N. 93: Ein unmodernes Mädchen, R. 03.

Schön, Friedr., ÖF., △, Architekt. Wien I, Schotteng. 3. (Lovasberény, Ung. 57.) ( )

Schön, Johann Baptist, (k.), DÖSchG., ♆, jub. ObLehr. Tachau, Böhm., Schönbrunnerstr. 648. (Oberdorf 26/2 41.)

Schön, Ludwig (Pf. Ludwig Schoen-Saar), Nov., /, Roman, Kritik. St. Johann a. Saar, Bismarckstr. 16, (ebda 21/5 78.) **V**: Im tollen Tanz der Tage, N. 01; D. Anfänge d. Oper, 2. A. 02; Aus tiefster Seele, N. 02. ( )

Schön, Max, ⌨, Statistik, Sozialpolit., Red. d. „Deutsch. Schirmmach.-Z.", Generalsekr. d. Vereins d. Fachpresse. Berlin-Schöneberg, Akazienstr. 12. (Orloff, Westpr., 27/6 48.) **V**: Mennonitengemeind. in Westpr.; Auswanderung u. Kolonisation 88; Innere Kolonisat. 89; Gesch. d. Berl. Bewegung, I. bis z. den Septennatswahlen; D. Haushalt d. arbeit. Klassen 91; D. Erwerbstätigkeit d. Kinder unter 14 Jahr.; Alter u. Familienstand d. arbeitenden Bevölkerung 97.

Schoen-Saar, Ludwig, s. Schön, Ludw.

Schönaich, Gustav, Dr. phil., GObLehr. Breslau, Friedrichs-Gymnasium. (Polkwitz 10/12 58.) **V**: Quaestiones Juvenalianae 83; Zur Gesch. d. jauerschen Rathauses 97; Die Freikränzleinschießen d. schles. Städte 98; Die Schützengilde zu Jauer 98; Die alte jauersche Stadtbefestigung 03; D. alte Fürstentumshauptstadt Jauer, Bild. u. Studien zur jauerschen Stadtgesch. 03.

Schoenaich, Gustav, Eigent. u. Red. d. „Wiener allg. Ztg.", Lit. u. musik. Krit., Essays. Wien I, Krugerstr. 1. (ebda 24/ 141.)

Schoenaich Carolath, Emil Prinz v., VB., Nov., ♆. Haseldorf, Holst. (Breslau 8/4 52.) **V**: Lieder a. e. Verlorene 78; Tauwasser 81, 2. A. 98; Dichtgn 83, 8. A. 04; Gesch. aus Moll 84, 2. A. 98; Bürgerl. Tod 94, 2. A. 95; Heiland der Tiere u. a., 3. Nn. 96, 2. A. 03; Lichtlein sind wir, N. 02; Ged. 03, 2. A. 04.

Schönau, Aug., s. Eydner, Hugo.

Schönau, W., s. Kneschke, Martha.

Schönbach, Anton E., Ψ, /, Lit. ♛, Dr. phil., o. UP., k. k. Hofr., Graz, Glaeisstr. 9. (Rumburg 29/5 48.) **V**: Üb. d. Marienklagen 75; Über d. humor. Prosa d. 17. Jahrh. 76; Vorauer Bruchst. d. Wigalois 77; Mitteil. aus altd. Hdschr. 78/04 IX; Inneröstern. Weistümer 80; N. Hawthorne 84; Brüder Grimm 85; Altd. Predigten 86, 91 III; Über Lesen u. Bildung 88, 7. A. 05; Walther von der Vogelweide 90, 2. A. 95; Üb. eine Grazer Handschr lat.-deutsch. Pred. 90; Auslese altdeutsch. Segensformeln 93; Üb. Hartmann von Aue 94; Otfridstudien 94/95 IV; Studien z. Gesch. d. altd. Predigt 96/03 III; Das Christent. in d. alten Heldendchtg 97; Üb. d. Sage v. Biterolf u. Dietleib 97; Anfänge d. deutsch. Minnesanges 98; Stud. z. erzähl. Lit. d. Mittelalters 99/02 V; Miszellen aus Grazer Hdschr. 99/03 V; Gesammelte Aufsätze z. neueren Lit. 99; Beitr. z. Erkl. altdeutsch. Dichtwerke 99/04 IV; Über einige Evangelienkommentare d. Mittelalters 03; Über Gutolf v. Heiligenkreuz 04. **H**: Grazer Stud. zur deutsch. Philol. (m. B. Seuffert) 95/00 I/VI; F. M. Felder,

Aus meinem Leben 04.

Schoenbeck, Rich., Maj. a. D., Hippologe, Pferdemaler u. Sport-Illustr. Berlin-Halensee, Kronprinzendamm 4. (Potsdam 20/5 40.) **V**: Gedanken üb. e. Verbesserung d. Reitwesens u. d. Stallpflege bei d. Inf. 72; Pferdewes. b. d. Inf. 72; D. gerittene Pferd 76; Zäumung d. Pferdes in Theorie u. Praxis 82; Reiten und Fahren 88, 3. A. 98; Reithandbuch f. Inf.-Offiz. 88, 5. A. 02; Reit-ABC 93, 2. A. 99; Fahr-ABC 93; Was der Pferdebursche von d. Stallpflege wissen soll 95, 2. A. 00; A. d. Blütezeit der Reitkunst 96; Deutsche Fahrkunde 00; Aphorismen z. Naturgesch., Charakteristik u. Kultur d. Pferdes 00; Pferderassen, Prachtw. 02; Dienstanweisg für herrschaftl. Kutscher 03. **H**: Taschenb. f. Fuhrwerks- u. Pferdebes. 97 f.

Schönberg, Gust. Friedr. v., ⊞, Dr. jur., scient. pol., phil., o. UP., Kanzler der Univ. Tübingen. (Stettin 21/7 39.) **V**: Wirtschaftliche Bedeutung des Zunftwesens im MA. 68; Landwirtsch. der Gegenwart u. d. Genoss.-Prinzip 69; Volkswirtsch. d. Gegenw. im Leben und in der Wissensch. 69; Arbeitsämter 71; Frauenfrage 73; Volkswirtschaftsleh. 73; Deutsche Freihandelssch. 2c. 73; Sittl.-relig. Bedeutung d. soz. Frage, 3. A. 76; Finanzverhältn. d. Stadt Basel im 14. u. 15. Jahrh. 79. **H**: Handbuch d. polit. Ökonomie 92, 4. A. 96/98 III; Soz.-Pol. des Deutschen Reichs 86; Volksw. Abhdl. 86, 4. A. 98. ()

Schönberg-Reichstädt, Frau Marie v., geb. v. Hedemann (Pf. M. v. Ruth), VB., Nov., Erz., kgl. Sächs. Kammerh.-Wwe. Dresden, Villa Ruhleben, Liebigstr. 10. (Kiel 24/10 39.) **V**: Drei Losungsworte, Nn. u. Erzn. 97; Es kommt eine Zeit, Sk. 99; Auf falscher Bahn, R. 00.

Schönberg Roth Schönberg, Ernst Arwed Baron v. (Pf. E. Arw. d), (k.), Roman, Nov., päpstl. Geh. Kämmerer. Schloß Pallans, Südtirol. (Schloß Wilsdruff 4/1 50.) **V**: Aus jüngst verfloss. Tagen 73; Saphir 75; Marion v. Martigny 77; Deutsche Edelleute 84; E. Diplomat, R. 91. ()

Schöne, Alfr., klass. Ψ, Dr. phil., o. UP., GRegR. Kiel. (Dresden 16/10 36.) **V**: Quaestiones Hieronym. 65; Eusebii chronic. 66/75; Untersuch. üb. das Leben d. Sappho 66; Analecta phil. hist., I. de rerum Alexandri M. script. fontibus 76; D. blaue Schleier, R. 80; Thucydides 84; Lessings Briefw. m. s. Frau 85; Über d. fabula praetexta 93; Üb. Euripides' Alcestis 95; D. Ironie in d. griech. Dichtg 97; Goethes Werke, W. A. 33 98; D. Weltchronik des Eusebius in ihrer Bearb durch Hieronymus 00. ()

Schöne, Hrch., (k.), Roman, Humor, ✓, ⊙. Cöln a. Rh., Trajanstr. 31. (Münster, W. 16/8 51.) **V**: Lachende Gestalten 82, 2. A.; Flor u. Maske 83; Tochter d. Sturmflut 84; Tolle Wette; Hella 85; König der Täufer; Im Banne der Fee, Lsp.; Abs. Kritik; Geflüg. Rad 86; Sherry oder Essig; Unglückstag; Onkel Meyer; Sonderling; Enthüllungen e. Ballnacht 87; Unter falscher Flagge 88; Mutter Ziesewitz, Sch.; Herrenrecht; Wer ist der Erbe, Lsp. 89; Lockere Vögel, 2. A. 91; Der Protzenqueller Abenteuer u. Irrfahrt 93; Galen, Buffo-Oper 94; Große Kinder, P.; D. Frauentag, Vaud.; Drollige Namen; Des Hrn. Leutn. geplatzte Hose; Bilder z. Gesch. d. Deutschen (Ballad.) 96. A. 97; Wahrer Adel; Reklame, Schw. 98: Die Amazonen 99; Der Bayern Ruhmestaten, 50. A.; Eleonore Prohaska 00; Bestien im Frack 01; Gefechtsmomente 02; Der Burenkrieg 03; § 2—11, Hr. Hasenbalg, d. Praktikus 04; Germanen 04.

Schöne, Hermann, klass. Ψ, Dr. phil., ao. UP. Königsberg, Hensche str. 12 III. (Halle a. S. 18/4 70.) **V**: Apollonius von Kitium 96; Herons Vermessungslehre u. Dioptra 03.

Schöne, Rich., Archäologie, Dr. phil., WGR., Generaldirektor d. K. Museen, Exz. Berlin W, Tiergartenstr. 27 a. (Dresden 5/2 40.) **V**: Über Platons Protagoras 62; (m. Benndorf): Antike Bildwerke des lateran. Mus. 67; Griech. Reliefs 72; Il Museo Bocchi di Adria 77; Philonis mech. synt. libri IV. et V. 93; Damians Optik, griech u. deutsch 97.

Schonebeck, Fritz v., s. Castelle, Friedr.

Schönefeld, H., s. Vieweg, Hedwig.

Schönemann, Paul, Ψ, Dr. phil., Ob.-Lehr., Prof. Soest. (Brandenburg 25/1 46.) **V**: Bilder aus d. Leben d. Königin Luise 86; Feierstunden, G. 90.

Schoener, Frau Clara, Politik, ✓, Ue: IEF., Berichterst. d. „Hamb. Nachr." Rom, Via Venti Settembre 4. (Mainz 8/12 38.) **V**: Rom (m. R. Schoener) 98.

Schoener, Reinhold, VB., PA., Polit., ✓, ⊕, Ψ, ⊞, Dr. phil., Prof., Berichterst. d. „Voss. Ztg." Rom, Via Venti Settembre 4. (Erfurt 6/11 49.) **V**: Pompeji 77; Der letzte Hortensier, Erz. 79, 2. A. 91; Capri 92; Im glückl. Campanien 98; Rom (m. El. Sch.) 98; Buchholz' Geogr. Charakterbilder, neu bearb. 00 ff.

Schönermark, Gust., △, ⊜, Dr. phil. Berlin. (Golmbach 5/12 54.) **V**: Architektur d. Hannov. Schule 88/95; Altersbestimmung der Glocken 89; Wahrheit u. Dichtg im Kestner-Museum zu Hannov. 90; Bau- u. Kunstdenkmäler v. Halle u. Saalkreis 86, d. Kreises Schweinitz 91, d. Kreises Delitzsch 92, d. Kreises Bitterfeld 93; Bau- u. Kunstdenkmäler des Fürstent. Schaumburg-Lippe 98; Hochbau-Lexikon (mit W. Stüber) 04.

Schönermark, Otto (Pf. H. Treseburg), /, ♆, ♛, ✍. Thale a. H. (Seesen a. H. 8/11 65.) **V**: Lit. d. Harzlande 95; Nervenleiden 90, 2. A. 97; Wilh. d. Gr. 97; Kurorte Württemb. 97; Wüstungen d. Harzgeb. 97; Nov., Ged. 99. ()

Schönermark, Werner, neuere ♆, Dr. phil., Prof. Breslau, Bahnhofstr. 29. (Wendeburg 22/9 31.) **H**: Franz. u. deutsche Anthol. franz. Lyrik d. 19. Jahrh. 78. ()

Schönfeld, Alfr., Dir. d. Thaliatheat. (m. Kren). Berlin S, Prinzessinnenstr. 16 III. (Breslau 30/3 59.) **V**: Die Tochter d. Markthalle, P.; Sportmädel, P.; Fallstaff, Schw.; D. Spreeamazone, P.; Berlin im Glühlicht (m. Gerth), Schw.; Berl. Gassenhauer, Burl.; Ägir u. Neptun, Burl.; Papas Sommerreise (mit Kren), Schw.; Leuchtkäfer (m. Fernand), Optte; D. Platzmajor, P. (m. Kren); Im Himmelhof, P. (m. dems.); Liebesschlüssel, P. (m. dems.); Amor von heute, P. (m. dems.); E. tolles Geschäft, P. (m. dems.); Seine Kleine, P. (m. dems.); Er u. seine Schwester, P. (m. Buchbinder u. Kren); Der Posaunenengel, P. (mit Kren); Götterweiber, P. (m. Jacoby u. Kren); Die Tugendglocke, P. (nach dem Franz. m. Kren); Der Weiber König, P. (m. Kren); Seitensprünge, N.; Lehmanns Mißverständnisse, Berl. Skn.

Schoenfeld, E. Dagobert, Kultur♛, Dr. phil., Kgl. Prof. Jena, Villa Costenoble, Grietg. 11. (Putzig b. Danzig 9/6 33.) **V**: Gretter d. Starke, einer alten isländ. Urkunde nacherz. 96; Kjartan u. Gudrun, kulturgesch. N. aus Island 98; D. Pferd im Dienste des Isländers zur Sagazeit 99; D. Isländische Bauernhof u. sein Betrieb zur Sagazeit 02; Aus den Staaten d. Barbaresken 02; Eryträa u. der ägyptische Sudan 04. *

Schönfeld, Hermann, Zwangsvollstreckgsrecht, ObLGR. Breslau. (Lampersdorf, Kr. Öls 20/10 43.) **V**: Das preuß. Forstdiebstahlsgesetz 84; D. preuß. Gerichtsvollzieher 85, 5. A. 01; Verteilgsverfahren innerhalb der Zwangsvollstreckung in das bewegl. Vermögen wegen Geldforderg 87; Deutsch. Gerichtskostengesetz 87; Offenbargseid u. Haft als Maßregeln der Zwangsvollstreckung 88; Gebührenordn. für RA. 88; Besteuerung d. Branntweins innerhalb d. Reiches 88; Dienststellung der Beamten am preuß. Amtsgericht 94.

Schönfelder, Bruno (Pf. S. Felder), Roman, Theater, Buchhändler. Leipzig-Oetzsch, Südstr. 1. (Dresden 6/6 69.) **V**: Um den Schreckenstein, D. 01. ()

Schönflies, Arthur, ♐, Dr. phil., o. UP. Königsberg, Pr. (Landsberg a. W. 17/4 53.) **V**: Geometrie der Bewegung 86; Kristallsysteme u. Kristallstruktur 91; Einführg in d. mathem. Behandlg d. Naturwissensch. (m. Nernst) 95, 4. A. 04. **H**: J. Plückers ges. mathem. Abhandlungen 95.

Schoenhardt, Karl v., ⚖, Dr. jur., Gen.-Staatsanwalt. Stuttgart. (ebda 1/3 33.) **V**: Ged. 61; Drei Kameraden, Zeitlieder (m. F. Löwe u. J. G. Fischer) 70; Alea (über die Bestrafung des Glückspiels im älteren röm. Recht) 85; Ges. Ged. 98.

Schönherr, Karl, ♁, Dr. med. Wien IX, Nußdorferstr. 6. (Axams in Tirol.) **V**: Innthaler Schnalzer, Dialektged., 1. u. 2. A. 95; Allerhand Kreuzköpf' 95; Tiroler Marterln 95; Bildschnitzer, Dr. 00, 3. A. 01; Sonnwendtag, Dr. 02, 3. A. 04; Karrnerleut, Dr. 04; Caritas, Erzn. 04.

Schönleber, Herm., /, Dr. phil., Red. am „Schw. Merkur". Stuttgart, Hasenbergsteige 15 III. (Bietigheim 24/1 60.)

Schönmann, Wilh. W. (Pf. Wilh. Wolf), VB., Nom., Nov., /, ♁, ♣, ●, Ästhetik, ✉, MitRed. d. „N. Kl. Journ.", **Ue**: FM. Budapest VII, Akáczfa-utcza 65 I. (ebda 31/5 63.) **V**: Paris, Reisehandb. 00.

Schönrock, Hermann, /, Theat., Rentner. Berlin W, Elßholzstr. 16. (Landsberg a. W. 20/2 50.) **V**: Vortragskomödien 98; Fürst Bismarck, Lsp. 98; Der lustige Schuster, Schw. 98; Dienstmann Nr. 111, Solosc. 98; Auf d. Kasernenhof, Solosc. 98; D. X-Strahl, Solosc.; Rentier Schulze in Italien, Erz.; Vorträge 99; Vorträge u. Aufführungssachen 99; Ratgeber bei festl. Veranstaltgn 99; Im Kaisermanöver, Schw. 00; Wie wird man Schauspieler? 00; Roulotte, Aufführungen 00; Der Vereinsredner 01; Der Vergnügungsdir. 01; Das Überbrettl 02.

Schönthan, Edler v. Pernwald, Franz von, ♁, **Ue**: FEI. Wien IV, Theresianumg. 4. (ebda 20/6 49.) **V**: Mädchen a. d. Fremde, Lsp. 79; Sodom u. Gomorrha, Sch. 79; Krieg im Frieden, Lsp. (m. Moser) 79; Zugvogel, Schw. (m. Moser) 80; Unsf. Frauen, Lsp. (m. Moser) 81; Spatzen, Lsp. 81; Kleine Hände, Lsp. 82; Schwabenstreich, Lsp. 82; Rod. Heller, Lsp. 83; Villa Blancmignon, Sch. 84; Raub der Sabinerinnen, Sch. 84; Humoresken 84, 85, 86; Goldene Spinne, Lsp. 85; Goldfische, Lsp. 86; D. berühmte Frau, Lsp. 87; Cornelius Voß, Lsp. 88; Kleine Münze, Aphorismen 88; Letzte Wort, Sch. 89; Papa, Schw. 90; D. gold. Buch, Sch. 91; D. gelobte Land, Schw. (m. P. v. Sch.) 92; Zwei glückliche Tage, Schw. (m. G. Kadelburg) 93; Zirkusleute, Kom. 93; Der General, Erz. 94; D. Herr Senator, Lsp. (m. G. K.) 94; Zum wohltät. Zweck, Lsp. (m. G. K.) 95; Comtesse Guckerl, Lsp. (m. Koppel-Ellfeld) 95; Renaissance, Lsp. (m. K.-E.) 96; D. goldene Eva, Lsp. (m. K.-E.) 96; Helgas Hochzeit, Lsp. (mit K.-E.) 97; Frau Königin, Lsp. (m. K.-E.) 00; Aus'n Herzen heraus, Vst.

(m. Chiavacci) 01; Florio u. Flavio, Lsp. (m. K.-E.) 01; Im bunten Rock, Lsp. (mit Graf Baudissin) 02; Maria Theresia, Lsp. 03.

Schönthan, Edler v. Pernwald, Paul von, CC., /, ⊙, Red. der „Kais. Wiener Zeitg (Abendpost)". Wien III, Ötzeltg. 3. (ebda 19/3 53.) **V:** Berlin. Blau 81; Kleine Humoresken 82/86 IV; Kindermund 85; Maskenball 85; Kuß 87; In Sturm u. Not; Zimmer Nr. 18; Raub der Sabinerinnen; Frau Direktor Striese; D. gelobte Land (m. F. v. Schönthan); Welt- u. Kleinstadtgesch. 89; Höhere Zwecke (m. J. Rosen) 89; N. Gesch. 90; D. dieser Mayer 90; D. Geigenfee 90; Die Königin der Luft 91; Aus d. großen u. d. kl. Welt 91; Ringstraßenzauber; Schlechte Rasse 94; Lady Charlatan 94; Gebärden d. Liebe 95; Prinzessin Turandot 95; Gefärbte Frauen 95; Jahreszeiten d. Feder 96; Der Löwenjäger 96; Edi u. Fredi 96; Die zwei Grazien 96; Gelegenheitskauf 96; Die gute Partie 96; (mit V. Léon) Stickluft 96; Enfant terrible 97; Wiener Luft 97; Benimm dich anständig 98; Aus der lustigen Radlerwelt 99; Humoresken und Skizzen 99; Ernst bei Seite 99; Das junge Paar 00; Frau Lot 00; Brave u. schlimme Frauen 00; Kinder v. heute 00; D. Blauen 02; Pariser Modell 02; Der Klavierlehrer 03; Das Fräulein 03.

Schoof, Wilhelm, Kritik, Dialektkunde, Lit♛, Dr. phil., GObLehrer. Detmold, Palaisstr. 6 I. (Homburg i. H. 18/6 77.) **V:** Seelenklänge, G. 98; Marburg, die Perle des Hessenlandes 99, 2. A. 01; D. deutsch. Verwandtschaftsnamen 00; Die deutsche Dichtg in Hessen 01. **H:** Hess. Dichterb. 01; Koch, Prinz Rosa-Stramin 01. ()

Schöpfer, Ämilian, (k.), ✝, soz. Frage, D., Prof. Brixen, Tirol. (ebda 29/4 58.) **V:** Gesch. d. A. T. 93, 3. A. 00; Bibel u. Wiss. 96; Schutz dem Bauernstande I 98; Verschuldungsfreiheit oder Schuldenfreiheit 04; Die Teilwälderfrage u. das Grundbuch 04.

Schöpff, Fr. Wilh. Tr. (Pf. Wilfried v. d. Neun), ♉, ✝, emer. Predig. Niederlößnitz b. Dresden. (Dresden 15/11 26.) **V:** Im Freien, G. 50; Welt u. Herz, G., 3. A. 90; Kreuzblumen, G. 70; Zur sächs. Kirchenfrage, 2. A. 71; Aus drei Jahreszeiten, G. 94; Charakter in d. Lit. 77; Wer verdummt das Volk? 78; Grundsätze und Beispiele zur Revision der Lutherbibel 85; Entweder—Oder in d. Volksschulfrage 93, in der Sittlichkeitsfrage 94; D. kirchl. Patenamt 96; D. Büchlein v. d. Freude 98; Die Kunst u. das Sittliche 00. **H:** Meister Eckhardt, Predigten 89; Aurora etc. (Vorreformatoren) 57/61. **Ue:** Hugo v. St. Victor, Preis der Liebe.

Schöpfleuthner, Ant., (k.), Domkapitular, Red. d. „Apostolat d. christl. Tochter" (St. Angelablatt) und des „Wiener Waisenboten", Hrsg. d. „Patronageblättchen" u. d. Quartalschrift „Kleines Apostolat für Afrika". Wien I, Stephansplatz 6. (Markthof 5/4 45.) **V:** Leo XIII; Aus den Annalen d. Klost. d. hl. Ursula, Predigten.

Schoepp, M., s. Zimmermann-Schoepp.

Schoeppl, Hugo (Pf. S. Hugo), ⊙, Epik, ♛, Kritik, /, k. k. Minist.-Beamter, Rezitator u. dramat. Prof., Chefred. d. Zeitschrift für Poesie u. Kritik „Die Horen". Wien IV, Klagbaumg. 17. (Wels, Ob Östr. 26/6 67.) **V:** Thörr, dr. D. 90; Musaion 91; Lydia, N. 92; Bernh. v. Weimar u. die Schweiz (Pf. Thonhofer) 96; Verus, Aus d. Tageb. eines Mannes, N. 02; Carthon, dr. D. 02; Mozart, dr. Charaktergem. 03; Antigone, Tr. (mit C. W. Schmidt) 04.

Schor, Adolf, ♉, Roman, ⊙. Berlin-Steglitz, Kurfürstenstr. 9. (Töppendorf 30/12 40.)

Schorbach, Karl, Germanistik, Bibliogr., Dr. phil., Bibliothekar d. Kais. Univ.- u. Landesbibl. Straßburg i. E., Neukirchg. 1. (Cassel 3/10 51.) **V:** Bibliogr. Stud. z. Buchdr.-Gesch. Deutschl. I (m. M. Spirgatis) 88; Studien üb. d. deutsche Volksbuch Lucidarius 94. **H:** Parzival v. Wisse u. Colin 88; Seltene Drucke in Nachbildgn: I Ritter Beringer 93, II Sigenot 94, III Ecken Ausfahrt 97, IV Laurin 04, V Pfarrer von Kalenberg 04.

Schorler, Bernhard, ♌, Dr. phil., Kustos des Kgl. bot. Herbars. Dresden, Krenkelstr. 34. (Pausa i. Vogtl. 30/1 59.)

Schoetensack, Otto, Anthropologie, Dr. phil., UDoz. Heidelberg, Blumenstr. 1. (Stendal 12/7 50.) **H:** (mit Ed. Krause): Die megalith. Gräber (Steinkammergräber) Deutschlds 93; Vor- u. Frühgeschichtl. a. d. ital. Süden u. Tunis 97; Die Bedeutung Australiens für die Heranbildg des Menschen aus einer niederen Form 01; Beiträge zur Kenntnis d. neolithisch. Fauna Mitteleuropas mit bes. Berücksichtigung der Funde am Mittelrhein 04.

Schott, Ant., PA., /, ♌, ♉. Hinterhäuser b. Neuern i. Böhmerwalde. (ebda 8/2 66.) **V:** Der Königsschütz, N. 96; D. Hüttenmeister, N. 96; Wildhof 98; Auf Irrwegen, Erz. 99; Die Einöder, Erz. 99; Der letzte Richter, Erz. 01; Die Geierbuben, Erz. 01; D. Glücksglas, R. 02; D. Bauernkönig, R. 02; Gottesthal, preisgekr. R. 03; D. Seeberger, Erz. 03; Beschalten Volk u. a. Nn. 03; Fährmannskinder, R. 03; In falschen Geleisen, R. 04; Die versunkene Stadt, R. 04; Der Bauer im Gefield, R. 04; Landstreicher, D. Elmbauernleut', Nn. 04; Um einen Hof, Erz. 04; Dikel, der Flank, Erz. 05.

Schott, C., s. Schachne, Clara.

Schott, Ernst A. (Pf. A. Ernst, Albert

Ernst), ⚒, Gießereiwesen, Metallograph., Hütteningenieur, Sachverständig. f. Gießerei- u. Hüttenwesen. Berlin N 4, Gartenstr. 10. (Chemnitz 25/11 75.) V: Leitfaden d. Metallographie 04; Fachbibliothek für Gießereileute; Jahrbuch f. Gießereiwesen.

Schott, Fritz, s. Meyer-Honsselle, Charlotte.

Schott, Rich., BP., PA., ☉, ♪, Humor, Nov. Berlin-Friedenau, Hauffstr. 18. (Oberschmohn 26/12 60.) V: Hero u. Leander, Schw. 87; Höh. Töchter, P. 87; D. Philosophen, Lsp. 87; Der Automat, Lsp. 88; Der Maulwurf, Schw. 89; Husarenstreich, Lsp. 90; Schlafrock, P. 90; Auf gold. Boden, Vst. 90; D. Eisonkel, P. 90; D. graue Gespenst, Lsp. 92; Allarm! Hum. 93; Eine Fahrt nach dem Orient 98; Beduinenblut, R. 02; D. Seidenhändler von Damaskus, R. 02; Hanna Gerold, R. 04; Das Haus der Freiheit, R. 04; Abschied, Dr. 04.

Schott, Sigmund, Lit. ♛, ♛, ✉, Kritik, Kaufm. Frankfurt a. M., Sternstr. 19. (Rödelheim 8/8 52.) V: Erinnerung an Börne 77; Les Romanciers mod. de l'Allemagne 88; Kapitalanlage 04.

Schottelius, C., VV., ☉, Dr. jur., Reg.-Rat. Hannover. (ebda 20/12 61.) V: Dichtungen 86; Sigmar, dram. Dichtg 95. ( )

Schotten, Heinr., ♐, Dr. phil., Dir. d. städt. ObRealsch., Red. d. „Zeitschr. f. math. u. naturw. Unterricht", MitRed. d. Zeitschr. „Gesunde Jugend". Halle a. S. (Marburg i. H. 3/7 56.) V: Inhalt u. Methode des planimetr. Unterrichts 90/93 II; Koordinatenbegriff und d. analyt. Geometrie d. Kegelschnitte 95. H: Reidt, Elemente II 14. A. 97, III 7. A. ( )

Schottky, Friedr., ♐, Dr. phil., o. UP. Berlin-Steglitz, Fichtestr. 12 a. (Breslau 24/7 51.) V: Theorie d. Abelschen Funktionen von drei Variabeln 80. ( )

Schottky, Rich., Dr. phil., Verantw. Red. d. „Schles. Ztg.". Breslau, Kreuzstr. 41. (20/8 63.) V: Beiträge z. Kenntnis der Diluvialbildungen des Hirschberger Tales 85.

Schottmüller, Frl. Frida, Kunstwissenschaft, Dr. phil., Volontär a. Kaiser Friedrich-Museum. Berlin W, Lutherstr. 9. (ebda 21/8 72.) V: Donatello, e. Beitrag z. Verständnis s. künstler. Tat 04. *

Schottmüller, Kurt, ♛, Dr. phil., Assistent am Kgl. Staatsarchiv. Posen, Theaterstr. 3. (Berlin 3/7 71.) V: Organisation der Zentralverwaltung in Cleve-Mark v. d. brandenb. Besitzergreifg 1609 97; Handel u. Gewerbe im Reg.-Bez. Posen bis zum Jahre 1851 01

Schrader, Eberh., Assyriolog., D., Dr. phil., o. UP., GRegR. Berlin NW, Kronprinzenufer 20 III. (Braunschweig 5/1 36.) V: Studien z. Kritik u. Erklärung d. bibl. Urgesch. 63; Assyr.-babylon. Keilinschriften 72; Keilinschriften u. d. A. T. 72, 2. A. 83; Höllenfahrt d. Istar 74; Keilinschriften u. Geschichtsforschg 78. H: de Wette, Einleitung in d. A. T., 8. A. 69; Keilinschr. Biblioth. 88/02. ( )

Schrader, Friedr., (k.), ⚓, Lehrer. Hildesheim, Michaelisplatz 10. (Duderstadt 1/3 52.) V: Unterrichtsstoff f. Freihandzeichnen 86; Auswahl liturg. Gesänge 89; Liederbuch f. Volksschulen 89, 4. A. 02; Sechs Schülerhefte mit Vorzeichn. 93: Lobsinget, 18 Lieder 03. ( )

Schrader, Hermann Ludwig, klass. Altertumskunde. Weimar, Belvederer Allee 3. (Hamburg 3/7 41.) V: Die Sirenen nach ihrer Bedeutung u. s. w. 68; Porphyrii Quaestionum Homericarum ad Iliadem pertinentium reliquiae 80, 82; Porphyrii etc. ad Odysseam pertinent. rel. 90. ( )

Schrader, O., Ψ, Dr. phil., a.o. UP. Jena. (28/3 55.) V: Sprachvergl. u. Urgesch. 83 2. A. 90; Linguist.-hist. Forschgn z. Handelsgesch. 86; Üb. den Gedanken e. Kulturgesch. der Indogermanen auf sprachwiss. Grundlage 87; Kais. Augusta 90; V. Hehn 91; Vom neuen Reich 96; Reallexikon der indogerman. Altertumskde, Grundzüge e. Kultur- u. Völkergesch. Alteuropas 01; Die Schwiegermutter u. d. Hagestolz 04; Totenhochzeit 04. H: V. Hehn, Kulturpflanzen u. Haustiere, 7. A. 02; Das Salz 01.

Schram, Wilh., PA., ♛, Dr. phil., Kaiserl. Rat, k. k. Konservator und Bibliothekar d. mähr. Landesbibl. Brünn, Beischlägerg. 8. (Troppau 24/4 50.) V: Jean Paul als Pädagog 76; Erzbischof Milde 77; Fr. L. Jahn 78; Goethe als Pädagog 80; Lehrb. d. Mnemonik 80; Deutsche Literaturgesch. 81; Brünner Chronik 85; Stadtbild v. Brünn 88; Trauerrede auf den Kronprinzen Rudolph 89; Angelica Kauffmann 90; Der Kaiser kommt 92; Zur Gesch. des mährischen Kupferstiches 93; Berichte über das kunsthistor. Quellenmaterial in d. Archiven v. Brünn 93; Verzeichnis mähr. Kupferstecher von 1840 bis z. Gegenw. 94; Die Inkunabeln d. Franzens-Museums 96; Brünner Kirchengrüfte 96; N. urk. Beiträge z. Gesch. v. Brünn 97; Gesch. d. Bibl. d. Franzens-Museums 97; J. Armann 98; Mähr. Aquarellisten 98; Ein Buch f. jeden Brünner 01, 04 IV; Bilder aus mähr. Vergangenheit 03; Österr. Bausteine zur Kultur- u. Sittengesch. 05. H: Unser Kaiser im Liede 90.

Schramek, Josef, Humor, ObLehrer. Freiung im Böhmerwalde. (Chrudim 30/3 56.)

Schramm, Albert, Stenographie, Dr. phil., Mitgl. des Kgl. stenogr. Instituts. Dresden, Moritzstr. 17 III (Sindelfingen 5/8 80.) V: Stenographie nach d. System

von F. X. Gabelsberger 05. H: Lesebücher; Deutsche Sagen II u. Gabelsberger-Bibliothek X. *

Schramm, Hermi, s. Meißner, Hermi.

Schramm-Macdonald, Hugo, Biogr., Bibliogr., ✉, Tagesschriftst., Dr. phil. Dresden, Elisenstr. 10. (ebda 9/12 37.) V: Die Supplemente zu Oettingers Moniteur u. Bibliographie biograph. univ.; Chronik d. sächs. Königshauses u. s. Residenzstadt 53/78; C. F. Ph. v. Martius 69; König Johann von Sachsen 70; Illustr. Chronik d. deutsch. Nationalkrieges (m. F. Otto) 72; Allg. Volkswirtschaftslehre (m. H. Contzen) 72; Vier große Bürger 73; Urne, Jahrb. für allgem. Nekrol. 76; D. Feuerversicherungswesen, 2. A. 83; Weg zum Wohlstand 89, 4. A. 02; Weg zum Erfolg 90, 3. A. 03; Erreichte Ziele (m. B. Judeich) 99. Ue: Flammarion, Die Mehrheit bewohnter Welten 64; W. Th. Thornton, Die Arbeit 70.

Schramm-Macdonald, Frau Marie, geb. Schwendy (Pf. Fringilla, Max Troll), ♆, /, Humor, Theaterrefer., Rezitatorin, dram. Lehrerin. Dresden, Elisenstr. 10. (Berlin 11/4 46.) V: Für Herz und Haus, Briefe an deutsche Frauen 89; Rautenblätter, Bilder aus d. sächs. Gesch., Dichtgn 90; D. neue Kommandeur, Sch. (m. A. Bock) 02; Geschichten für Mütter 05. Ue: Schreiner, Lyndall, R. 92.

Schrammen, Joh., ♛, ♯, Prof., GObLehr. Cöln a. Rh., Richard Wagnerstr. 35. (Orsbeck 30/7 34.) V: Erörtergn üb. den Gesch.-Unterr. 80; (m. Dr. Gehrke); Grundriß d. Weltgesch. 80 III; D. deutsche Gesch. 80; Leitf. f. d. alte Gesch. 80; Alldeutschland 83; Nordisch-german. Götter u. Heldensagen 84; Zollernfrauen 84 ff.; Griech.-german. Götter- u. Heldensag. 85 III; Geheimnisvoll. u. Merkwürdiges aus d. Gesch. d. Hohenz. 88; Materialien z. deutsch. Aufsätzen 88 II; I 2. A. 91, II 2. A. 98; Erläut. z. deutsch. Klassikern (Herm. u. Doroth., Iphig., M. v. Barnh., E. Galotti); Nibelungenlied.

Schranka, Edu. Maria (Pf. Egon Rail u. Dr. Ems), DÖSchG., Krit., ♆, Lit.- u. Kultur♛, ⁂, /, Essay, Lexikogr., Dr. phil. Wien III/2, Geologeng. 8. (Plan 21/9 50.) V: Ged. 84; Brennende Liebe, G. 84; Rübezahl 84; Stoiker Epiktet 85; Cerevisiol. Kalendarium 85/89 IV; Buch vom Bier 86 II; Kaleidoskop 86; Uhlandiana 77; Suppe 87, 2. A. 90; Prag im deutsch. Liede 88; D. Handschuh (m. Kment) 90; D. neue Demokrit 90/91 II; Lexikon d. Fußbekleidg 90; Brückenkunde 90; Prager Gelbbuch 90/05 V; Wien. Gelbbuch 91 f. II; Lexikon d. Biere u. Biernamen 91; Postpapiere 91; Datenzeiger der Weltpostgesch. 94; Analogie 95; Österr. Post-, Telegr.- u. Telephonkal. 96; Österr. Poststammbuch; Waldlieder 99; Wiener Dialektlexikon 05.

Schrattenthal, K., s. Weiß, Karl, Preßburg.

Schreck, Ernst (Pf. Friedr. Ernst, Ernst von der Burg), ✉, ♛, Jugendschr., Lehr. u. Bibliothekar der städt. Lehrerbibliothek. Hannover, Asternstr. 28. (Bramsche b. Osnabrück 28/9 57.) V: Friedr. Wilh. I. 88; Einfluß d. Fröbelschen Kindergartens auf d. später. Schulunterr. 88; Wilhelm II. 89, 3. A. 95; Vaterländ. Schulfeier 89 II, I, 2. A. 90; Caprivi 91; Deutschl. Kaiserhaus 91; Moltke 90, 2. A. 90; Lebensbilder a. Hannoverland 95; Wilhelm II. u. Hannoverland 93; R. von Bennigsen 94; Leben der Deutschen z. Zeit Karls d. Gr. 94; Hr. Schaumberger 96; Wilh. d. Gr. 97; Fürst Bismarck 99; Gräse u. Roßmäßler i. ihrer Bedeutung für d. deutsche Volksschule 01; Ferdinand Schmidt in s. Bedeutung als Jugendschriftst. u. Volkspädagoge 02; Königin Luise (pseud.) 01. H: Salzmann: Ameisenbüchlein 88, Krebsbüchlein 94, Himmel auf Erden 95; Gellerts Fabeln u. Erzählgn für d. Jugend ausgewählt 00. ()

Schregel, Josef, ♆, bes. Dialekt♆, Besitzer einer Weingroßhandlung. Düren, Rhld., Eisenbahnstr. 40. (Jülich 13/3 65.) V: Burschenlieder 99; Gedichte in Dürener Mundart 03.

Schreiber, Fräul. Adele, Nov., Essay, /, ♆, ✉, P. Charlottenburg, Berlinerstr. 60. (Wien.) V: Nacht, O. (m. Fumagalli) 00; Kinderwelt u. Prostitution, 2. A. 03; Prügelkinder, 2. A. 03; Settlements 04.

Schreiber, Alfred, ASV., Novelle, Satire. Berlin S 42, Ritterstr. 88. (Stralsund 6/8 75.) V: Allerlei Bühnenvolk, Geschichten aus der Kulissenwelt 05.

Schreiber, Hans, Roman, Essay, Sozialpolitik, O. Berlin N, Lothringerstr. 59. (ebda 8/1 67.) V: Kinder der Nacht, Berl. R. 00; Nichts für Backfische, Sittenstud. 01; D. Heiratsvermittler, Lsp. 02; Die Blutnacht im Königspalast v. Belgrad 03; Wie schützt sich der Kapitalist vor Verlusten an der Börse? (u. d. Pf. Veritas) 03.

Schreiber, Hans, Moorwiss., Dir. der landwirt. Schule, Hrsg. d. „Östr. Moorzeitschr." Staab, Böhmen. (Wallern 25/1259.) V: Führer d. den Böhmerwald 88; Moostorf 93, 98; Förderung d. Moorkultur 96, 97; Wiesen Böhmens 98; Neues üb. Moorkultur I 01, II 02; Erhebungen über die Lage der Landwirtsch. i. Böhmerwalde 04.

Schreiber, Heinr., ♛, ✝, Pastor. Ostseebad Brunshaupten i. M. (Rehna i. M. 18/7 64.) V: Festschr. z. 300j. Jubelfeier d. Stadtschule zu Sülze i. M. 98; Joh. Albrecht I. 99; Herzog Adolf Friedrich I. und Joh. Albrecht II. 00; Der rechte Erntedank 01; Gedenkblatt z. 200j. Bestehen d. meckl.

Lande in heutigem Umfange 01; Saline u. Solbad Sülze 02; Reformation Lübecks 02; Rehna als Dorf, Kloster u. Stadt 03; V. schönen Ostseestrande, Gesch. d. Kirchspiels Brunshaupten 03; D. Sagen d. Kühlung 04.

Schreiber, Joh. Maximilian, Stenogr., Orthogr., Prof. der Stenogr. Wien IV, Hauptstr. 52. (Böhm.-Leipa 19/11 32.) **V:** Lehrb. d. Stenogr. 62, 4. A. 80; Kurzgef. Lehrb. d. Stenogr. 66; Einh. d. deutschen Schreibg 64; Verhandl. d. 1. östr. Lehrertages 67 II; N. System d. Satzkürzungen 73/81 II; Lehrb. d. deutsch. Stenogr. u. d. Anwendg d. St. als Mnemonik 80, 4. A.; Schrift u. Sprache 83; F. X. Gabelsberger 88; Die Stenographie, Lehr- u. Übungsbuch d. deutschen Redezeichenkunst 97.

Schreiber, Theodor, Kunst♛, Dr. phil., ao. UP., HofR., Dir. d. städt. Museums d. bild. Künste. Leipzig, Leplaystr. 9. (Strehla a. E. 13/5 48.) **V:** Apollon Pythoktonos 79; Antike Bildwerke der Villa Ludovisi 80; Athena Parthen. d. Phidias 83; Kulturhist. Bilderatlas 83/86; Wiener Brunnenreliefs aus d. Palazzo Grimani 88; Hellenistische Reliefbilder 89; Alexandrin. Torentik I 94; Der Gallierkopf des Museums in Gizeh bei Kairo 96; Die Wandbilder des Polygnotos in der Halle der Knidier zu Delphi I 97; Studien über das Bildnis Alexanders d. Gr. 03.

Schreiber, Wilhelm, BP., PA., ♌, Kult.-♛, Prof. Potsdam, Behlertstr. 26. Im Sommer: Alt-Geltow, Brdbg. (Berlin 12/11 55.) **V:** La Gravure en épargne du XV. siècle 90/01 VII.

Schreibershofen, Frau Hedwig v., BB., Roman, Nov. Dresden-Oberlößnitz, Sofienstr. 11. (Bückeburg 14/9 40.) **V:** Sühne, R. 87 III; Italienisches, 6 Nn. 90; Im Wechselspiel d. Lebens, R. 92; Graf Esterhazy, R. 95; D. Beronski 97; Antonie, R. 99; Jan van Knebel, R. 03; Heißes Blut, R. 04; Mira, R. 04.

Schreier, Maximilian, CP., Politik, Red. d. „Österr. Volks-Ztg." Wien IX, Säuleng. 13. (Brünn 23/5 77.)

Schrempf, Christof, ✝, Lic. theol. Stuttgart, Hohenheimerstr. 52. (Besigheim 28/4 60.) **V:** Die christl. Weltanschauung u. Kants sittl. Glaube 91; Akten z. m. Entlassung aus d. württ. Kirchendienst 92, 2. A. 92; Eine Frage an die ev. Landeskirche Württ. 92; Natürl. Christent. 93; Z. Pfarrerfrage 93; Drei relig. Reden 93, 3. A.; An die Studenten der Theologie in Tübingen 93; Üb. die Verkünd. d. Evang. an d. neue Zeit 93; Eine Nottaufe 94; Zur Theorie d. Geisteskampfes 97, Menschenlos 00, 2. A. 05; M. Luther 01; Goethes Lebensanschauung, I: Der junge Goethe 05. **Ue:** Sören Kierkegaard, Begriff der Angst u. Philos. Bissen 90; (m. A. Dorner) Angriff auf d. Christenheit I 96.

Schrenck, Burchard v., Allgemein-Lit., Kommunales, Cand. oec. pol., Magistr.-Beamter. Riga-Sassenhof, Livland, Goldingerstr. 18. (Petersburg 14.2/8 65.) **V:** Z. Frage d. Einführg e. kommun. Einkommensteuer in Riga 02. **H:** (m. E. v. Schrenck) Goethe-Feier in Riga 00. ()

Schrenck, Erich v., ✝, Mag. theol., Ob.-Lehr. d. deutsch. Sprache. Riga-Sassenhof, Livld, Goldingerstr. 18. (Petersburg 30.17/8 69.) **V:** Die johanneische Anschauung vom „Leben" 98; Jesus u. seine Predigt 02. **H:** (m. B. v. Schrenck) Goethe-Feier i. Riga 00. ()

Schrenck-Notzing, Alb. Frhr. v., Psychologie, ✗, Dr. med., prakt. Arzt. München, Max Josefstr. 2. (Oldenburg 18/5 62.) **V:** Beitrag zur therapeut. Vertretung des Hypnotismus 88; Richets experiment. Studien auf d. Gebiete der Gedankenübertragung 91; Ein sensitiv somnambuler Krankheitsfall 91; Bedeutung der Narcotica für den Hypnotismus 91; Suggestionstherapie bei krankhaften Erscheingn d. Geschlechtssinnes 92; Üb. Suggestion u. suggestive Zustände 93; Beitrag z. psych. u. suggest. Behandlg d. Neurasthenie 93; Hypnotismus im Münch. Krankenh. 94; D. Prozeß Czynski (m. Grashey, Hirt u. Preyer) 95; Beitrag z. Ätiologie der konträren Sexualempfindg 95; Spaltg d. Persönlichkeit (sog. Doppel-Ich) 96; Über Suggestion u. Erinnergsfälschg im Berchold-Prozeß 97; Kriminalpsycholog. u. psychopatholog. Studien 02; Die Traumtänzerin Magdeleine G., eine psycholog. Studie üb. Hypnose u. dramat. Kunst 04.

Schreuer, Hans, ✠, Dr. jur., o. UP. Münster i. W., Grevenerstr. 1. (Skutsch, Böhm. 3/3 66) **V:** Die Behandlung der Verbrechenskonkurrenz in d. Volksrechten 96; Untersuch. z. Verfassungsgesch. d. böhm. Sagenzeit 02.

Schrey, Ferd., Stenogr. Berlin SW, Kommandantenstr. 89. (Elberfeld 19/7 50.) **V:** Lehrgang d. Vereinfacht. deutsch. Stenographie, Einigungs-System Stolze-Schrey, 286.—350. T.; Schlüssel hierzu; Ausführl. Lehrbuch d. Vereinf. deutsch. Stenogr. (Einigungssystem Stolze-Schrey), 48.—57. T.; Unterrichtsbriefe f. Selbstunterr., Lehrb. d. Debattenschrift, 41.—43. T.; Lehrb. d. Diktatstenogr.; D. kürz. Weg z. sten. Praxis u. a.

Schreyer, Herm., ♌, Goetheforschung, Dr. phil., GP. Pforta, Thür. (Belgern 13/11 40.) **V:** Untersuch. üb. d. Leben u. d. Dichtungen Hartmanns v. Aue 74; Goethes Faust 81; Nausikaa, Tr. 84; König Dietrichs Ausfahrt, Dichtg 87; Boris, Tr. 88; Humanist. Gymn. u. d. Anford. d. Gegenwart 90; Hochzeit des Achilleus, Dr. 91; Fortleben homer. Gestalten in Goethes Dichtg 93; W. Shakespeare, Sch. 95, 2. A.

00; Wiedertäufer in Münster, Sch. 96; D. Gleichberechtigten, Lsp. 97. H: Goethe, Herm. u. Dorothea (W. GA. 50) 00; Goethe, Werke, Bd. 6, Jubiläumausg. 03. ()

Schreyer, Johs., Tonkünstler. Dresden-Blasewitz, Schubertstr. 38. V: Von Bach bis Wagner, e. Beitrag z. Psychologie des Musikhörens 03.

Schreyer, Otto, ⚲, /, Nov. Hamburg, Grindelhof 69 I. (Frankfurt a. M. 25/12 31.) V: Träume d. Glücks, R. 71; Im Lande der Gallier 72; Sie nimmt sich das Leben, Lsp.; Nur nicht heiraten, Lsp.; Liebesprobe, Lsp.; Amerik. Duell, Sch.; Pariser Nächte, Lebensb.; O. W. Stadtpost, Sch., D. Triumvirat, Dr.; Kein Freund, kein Feind, Lsp.; Nicht zu Hause, Lsp; D. Damen v. Montréal, Sch.; Schutzgeister, Lsp.; J. Bann d. Schuld, Sch.; Hamburger Nestküken, Vst. (m. H. Hirschel); Hamburg a. d. Alster, Volksst. (mit dems.); Villa Friedelsruh, Lebensb. (mit dems.) 84; Reiche Armut, Volksst. 84; Hamb. Fahrten, Lebensb. (m. H. H.) 87; Hotel Volapük, Lebensb. 88; Geheimbund, Schw. 89; Gesellschaftsabend, Lsp. 90; Drei Engel im Hause, Lsp. 95; Die Plattdeutschen im Salon, Lebensb. (m. H. H.); Erträumtes Glück (m. P. Alexander) 98.

Schricker, Aug. (Pf. Victor Ernst), ♛, ⚲, ♆, Nov., Kult.- u. Kunst♛, /, ⚲, Dr. phil., Prof., GRegR. a. D. Straßburg i. E., Ruprechtsauer Allee 2. (Regensburg 14/11 38.) V: Eurialus u. Lucretia 69; Zur Gesch. d. Univ. Straßburg 72; D. Brisil-Sephi 72; Els.-Lothring. i. Reichstag 73; Deutsch u. Welsch 73; In die Vogesen 73; Schweizer Bilderbogen 73; D. Odilienberg u. s. Umgebung 74; Bertha d. Spinnerin, O. 74; D. Pfalzstürmung u. d. Unruhen in Straßburg 1789 74; D. Hohnegg 75; D. Muttergottes-Erscheinungen in Els.-Lothring. 76; Das kommt davon, Lsp. 76; Hony soit qui . . ., Lsp. 76; Chaperons, Lsp. 76; Ein Blick in d. Verwaltg d. Elsasses i. d. Jahren 1716—1724 78; Meister Martin u. s. Gesellen, O. 78; Landschaftsbilder 78; D. Prozeßdörfel 79; D. Hortus deliciarum 80; Pfingstsonntag u. Pfingstmontag 80; Tob. Stimmers Straßburger Freischießen v. J. 1576 80; Briefe aus Rom usw. von W. Waiblinger 80; Bettler- u. Gaunertum am Oberrhein v. 14. bis 17. Jahrh. 81; Aus Jmm. Kants Leben 81; Ed. v. Moeller 81; Südtiroler Bilder 81; R. Wagners Parsifal 82; Zur Dialektdichtg i. Elsaß 82; D. Ring d. Nibelungen v. R. Wagner 83; Künstlerisches a. d. Elsaß 83; Durch d. elsäss. Heckenland 83; Kunstgewerbl. Briefe 84; Älteste Grenzen u. Gaue im Elsaß 84; Geschichte u. Entwicklung d. Univ. Straßburg 1872—1884 84; D. Kaiser Wilhelms-Univ. Straßburg 84; E. Fahrt nach Castiglione d'Olona 85; D. Schloß als künst. Stätte e. Kunst- u. Kunstgew.-Museums in Straßburg 85; Eug. Neureuther 85; Allegoria 86; Elsäss. Landschaften 86; Museumsfahrten 86; D. Ausgrabungen in Argentonaria-Horburg 86; Katalog zur Straßburg. Sammlung von Schmiedarbeiten u. Gesch. d. Schmiedezunft 86; D. Ordnungen der Straßburg. Malerzunft 87; Straßburg u. Umgebung 88; Führer dch d. Straßb. Kunstgewerbemuseum 88; Deutschland u. Frankreich als kunstgewerbl. Konkurrenten 88; Mikroskopische Motive f. d. Ornamentik der Gewebe 90; Hannong 91; Karl Stauffer-Bern 92; D. histor. Museum in Basel 94; D. Kunstgewerbe a. d. Weltausstellung in Chicago 94; D. Centauren vom Schlern 95; Kunstschätze in Elsaß-Lothringen 96; D. Tangenichts, O. 97; D. Pariser Weltausstellung 1900 00; Auch ein Achtundvierziger 03. ()

Schriefer, Heinr., Roman, plattd. ♆, Spezial♛, Pensionär. Cassebruch, Kreis Geestemünde. (Schlußdorf i. Teufelsmoor 22/1 47.) V: Aus d. Düwelsmoor, Skn. u. plattd. Ged. 78; Aus d. Moor I: Der rote Gerd u. a. Gesch. 92; Hagen und Stotel, Gesch. der beiden Häuser und Ämter 01. H: L. Halenbecks Nachlaß; Gesch. Scharmbecks usw. 97.

Schriefer, Wilhelm, DÖSchG., ♆, ⚲, /, Roman. Wien IV, Webg. 7. (Ludwigsburg 11/2 65.) V: Der Asket, Lib. 93; Östr. Romanzen 96; Eros u. Psyche, Lib. 96; D. Mummelsee, Lib. 96; Daswina, R. 97; D. Frack, R. 01; Die Waffen nieder! Lib. 01; Der neue Aladin, Lib. 01; D. Dusle um d. Babeli, Lib. 02. ()

Schrill, Ernst, s. Keller, Sam.

Schrod, Karl, (k.), Liturgik, Geistl. R., Domdechant, Weihbischof. Trier, Windstr. 2. (Bickendorf, Rh. 13/3 41.) ()

Schröder, Alfred, (k.), ♛ u. Kunst♛, Dr., Lyc.-Prof. Dillingen a. D. (Passau 4/2 65.) V: Entwicklung d. Archidiakonats bis z. 11. Jahrh. 90; Steicheles Bistum Augsburg, Bd. 5 u. 6, 93—04.

Schroeder, Eduard August, ⚿, Rechts⁂, Dir. d. Handelssch. Teschen, Groß Lauben 190. (ebda 25/5 52.) V: Unternehmer- u. Unternehmergewinn vom histor., theor. u. prakt. Standpunkte 84; Polit. Ökonomie 84, 3. A. 97; Fischereiwirtschaftslehre der natürl. Binnengewässer 89; Katechismus der künstl. Fischzucht u. der Teichwirtschaft 89; Recht im Irrenwesen 90, 2. A. 04; Zur Reform des Irrenrechtes 91; Recht in der geschlechtl. Ordnung 93, 2. A. 96; Heimstättenrecht u. s. Anwendbarkeit f. d. mitteleurop. Staaten 96; Recht der Wirtschaft 96, 2. A. 04; Pilze ein Volksnahrungsmittel 96; E. neues System landw. Spar- u. Darlehens-Genossenschaften 99;

Recht der Freiheit 01; Vier Freiheitsurkunden 01; Das sanitäre Recht 01; Der Völkergerichtshof 01.

Schröder, Edward, ♔ d. deutsch. Sprache u. Lit., Dr. phil., o. UP., Hrsg. (m. Roethe) d. „Zeitschr. f. deutsch. Altert.". Göttingen, Grüner Weg 2. (Witzenhausen 18/5 58.) **V**: resp. **H**: Anegenge 81; Meister Ingolds gold. Spiel 82; Jac. Schöpper u. s. Synonymik 89; Deutsche Kaiserchron. d. 12. Jhrh. 92; Zwei altdeutsche Rittermären 94; Goethe u. d. Professoren 00; König v. Odenwald 00.

Schröder, Frl. Emilie, ♔, patriot. ♆, **Ue**: Fl. Charlottenburg, Wallstr. 2. **H**: Friedr. d. Gr. Wke.; Molière, Wke 71; H. Th. Rötscher, Dramaturg. Abhandlgn 67; A. Th. Burghardt, Ep. Ged. 69; Franz Bicking, Wke 74; Die Verlobten von Manzoni 67; Racine, Tragödien 84. **V**: Vom Kaiser, G. 78; Histor. Kalender 87/92; Deutsche Herzenswünsche, lustige Reime 92; 95 Bismarck-Thesen 93; Wilh. II. i. Ausspr. 93; Fürst Bismarck i. Ausspr. 95; Kaiserworte, 6. A. 97; Königin Luise i. Ausspr. 98; Im Dienst d. Vaterlands, Bismarck i. Ausspr. 1890—97 98; Kaiser Friedrich im eigenen Wort 98; Ein Tagebuch Kaiser Wilhelms II. 03.

Schröder, Heinrich, german. Ψ, Kultur ♔, Statistik, Marine, ☉, Dr. phil. Kiel, Holtenauerstr. 126. (Wotersen 8/6 63.) **V**: Z. Waffen- u. Schiffskunde des deutsch. MA. bis um 1200 90; Oberlehrer u. Richter i. Preußen 86, 2. u. 3. A. u. d. Tit. Oberlehrer, Richter, Offiziere 97; Ausgleichende Gerechtigkeit 97; Das kleine Buch von der Marine (m. Neudeck) 98, 50. Tausf. 04; D. höh. Lehrerstand in Preußen 99, 4. A. 99; Justitia regnorum fundamentum 99, 4. A. 99; Im Kampf ums Recht 99, 5. A. 00; Freiwillige u. unfreiwillige Beiträge z. Oberlehrerfrage 00, 4. A. 00; Periculum in mora, Weiteres zur Oberlehrerfrage 01, 5. A. 01.

Schröder, Helmuth, plattd. ♆, Lehrer. Völkshagen b. Ribnitz i. Meckl. (Sornitz 2/4 42.) **V**: As't de Garv givt 80; Plattdütsche Kränz' u. Strüz 99; Bi Kräuger Bolts 03.

Schröder, Karl, Germanist., Dr. phil., GRegR., Vorst. d. Reg.-Bibl. Schwerin, Joh. Albrechtstr. 23. (Waren 15/9 40.) **V**: D. großh. Reg.-Bibl. z. Schwerin 93; Mecklenburgs Anteil an der deutsch. Nat.-Lit. bis z. Ende d. 17. Jahrh. 94; J. J. Engel 97; Friedr. Franz III. 98; D. neuniederdeutsche Dichtung in Mecklenburg 04. **H**: Van dem Holte d. hill. Cruzes 69; Brunwenlof 69; Skt Brandan 71; Der Nonne von Engelthal Büchl. von der Genaden Uberlast 71; Reinke de Vos 72; Griseldis, Apollonius von Tyrus 73; Dat nye Schip von Narragonien 92; Redentiner Osterspiel 93. **Ue**: Wernh. d. Gärtner, Meier Helmbrecht 65.

Schröder, Karl Ludwig, Dramaturgie, Regisseur. Wien XVIII, Währingergürtel 107. (Zerbst 30/7 77.) ()

Schröder, Fräul. Katharine, Roman. Waldhausen b. Hannov., Brunestr. 3. (Apen 22/11 47.) **V**: Schloß am Meer, R. 82; Isabel, R. 83; Im Wald und auf der Heide, R. 93; Lady Sibylle, R. 95 II; Sonnenblume 99; Falkenflug 01; Verschlungene Pfade 01.

Schroeder, Leopold v., Indologie, ☉, Dr. phil., o. ö. Prof., StaatsR. Wien IX. Maximilianplatz 13. (Dorpat 12/1 51.) **H**: Mâitrâyani Samhitâ 81/86; Pythagoras u. d. Inder 84; Indiens Lit. und Kultur 87; Griech. Götter u. Heroen 87; König Sundara, Tr. 87, 2. A. 89; Hochzeitsbräuche d. Esten 2c. 88; Ged. 89; Dara oder Schah Dschehan u. s. Söhne, Tr. 91; Worte der Wahrheit 92; Mangoblüten 92; Kâthakam (die Samhitâ der Kathaçâkhâ) 00; Prinzessin Zofe (ind. Lsp. f. d. deutsche Bühne bearb.) 02; Sakuntala (Bühnenbearb.) 02.

Schröder, Ludwig, Juwelen, Gold- u. Silberwaren, Kaufm. Berlin C 19, Oberwasserstr. 14 (ebda 13/2 60.)

Schröder, Ludwig, ♆, Nov., ☉, /, Humor (niederdeutsch). Iserlohn, Karlstr. 19. (Soest 26/6 63.) **V**: Chronika van Sauft 96; D. gold. Hochzeit, Lsp. 96; Führer d. Iserlohn u. Umg. 02. **H**: Aus Westfalen 99; Novellen von Cl. Viebig, Detlev v. Liliencron, Levin Schücking 04. **MitH**: Max Hesses Volksbücherei.

Schroeder, Osw., Reiseschriften, Red. d. Wanderer-Verlag. Leipzig, Scheffelstr. 38. (ebda 29/1 50.) **V**: E. Reise durch Ägypten 01; Das südl. Norwegen 01; Das nördl. Norwegen u. Spitzbergen 01; The Republic of Mexico 02; Mit Camera und Feder durch die Welt: I Norwegen 04, II Ägypten 04. *

Schroeder, Otto, Ψ, Dr. phil., Prof. Berlin W, Joachimsthalsches Gymn. (14/7 51.) **V**: Rom papiernen Stil 89, 5. A. 02; Pindari carmina mit krit. Appar. 00; Heilig ist mir die Sonne 00. ()

Schröder, Otto, Hochschulwesen, USekr. Rostock, Meckl., St. Georgstr. 11. (Friedrichsmoor 29/4 56.) **H**: Allg. Deutsch. Hochschulkalender seit 00; Bestimmungen betr. das Studium 99, mit Nachträgen. *

Schroeder, Paul (Pf. fr.: Waldau), ☉, ♆, Hrsg. d. „Blätt. f. Magnetismus". Leipzig, Löhrstr. 2 II. (Berlin 19/6 51.) **V**: Myrrha, phil. D. 81; Conradin, Dr. 84; Inez de Castro, D. 95; Schicksale, Sch. 96; Empfundenes, G. 96; Heilmethode des Lebensmagnetismus 99; Gesch. d. Lebensmagnetismus u. Hypnotismus 99; Ges. Biblio-

graphie d. Hypnotismus u. Magnetismus 00; Kunst des Magnetisierens 00.

Schröder, Paul Friedr., VB., ♆, ⊙, /, ♛, Red. d. „Frankf. Oderztg.". Frankfurt a. O., Fürstenw. Str. 48. (Wolfenbüttel 27/4 69.) **V**: Zwergkönig Laurin 97; Meister Hans, hist. Sk. 98; Graf Götzen, hist. Sch. 00; D. Hexe v. Glatz, hist. R. 01.

Schröder, Peter H., Epik, ♆, Lehrer. Elmshorn, Gärtnerstr. 44. (Achterhörn 25/2 62.) **V**: D. Karfunkelturm 96, 2. A. 99.

Schröder, Rich., Deutsch. Recht, Dr. jur. et phil., o. UP., GehR. Heidelberg. (Treptow a. Toll. 19/6 38.) **V**: resp. **H**: Weistümer, ges. v. J. Grimm 66/78; Gesch. des ehel. Güterrechts 63/74; Urkunden zur Gesch. des deutsch. Privatrechts, 2. A. 81; Niederländ. Kolonien in Norddeutschl. 2c. 80; Franken u. ihr Recht 81; Zeitschr. der Savignystiftg 83 ff.: Deutsche Rechtsgesch. 89, 4. A. 02; D. deutsche Kaisersage 93; Oberrhein. Stadtrechte I 95/98; Eigentüml. Formen d. Miteigentums 96; Das ehel. Güterrecht nach d. BGB. 97, 3. A. 00. ()

Schröder, Rich., roman. Sprachen u. Lit., Dr. phil., ObBibliothekar. Kiel, Karlstr. 9. (Hamburg 5/6 61.) **V**: Glaube u. Aberglaube in d. altfranzös. Dichtgen 86; Zur neuprovençal. Lit. 96; H. Th. Carlyles Abhdlg üb. Goethes Faust a. d. J. 1821 96; Thom. Carlyles essay on Goethes Faust translated from the German by Ashbel P. Fitch 97; Shakesp.-Bibliogr. 00/03.

Schröder, Rudolf Alexander, ♆. Paris, 37 rue Pergolèse. (Bremen 27/1 78.) **V**: Unmut, G. 99; Lieder an eine Geliebte 99; Empedokles, G. 01; Sprüche in Reim. 01. ()

Schröder, Theodor, ⅄, ∩, Prof. Nürnberg, Sulzbacherstr. 7. (Fürth 17/3 37.) ()

Schröer, Arnold M. M., Anglistik, Lit♛, Ψ, ♗, Dr. phil., o. UP., Handels-Hochsch. Cöln a. Rh., Kaiser Friedrich-Ufer 41. (Preßburg 10/11 57.) **V**: resp. **H**: J. Bale, Comedy concern. three Lawes 82; Unterricht i. d. Ausspr. d. Engl., 2. A. 84; Angelsächs. Prosabearb. d. Benedikt Regel 85/88: Suppl. z. engl. Schulgramm. 85; Wiss. u. Schule in ihrem Verh. z. prakt. Spracherlernung 87; Winteney Version d. Regula S. Benedicti 88; Percy's Reliques of Ancient English Poetry 89/92; Über Titus Andronicus, z. Kritik d. neuesten Shakspereforschg 91; Erziehg, Bildg u. Volksinteresse in Deutschl. u. Engl. 91; Modernengl. Elementargrammatik 01; Die Fortbildung der neusprachl. Oberlehrer u. d. engl. u. franz. Seminar a. d. Handels-Hochsch. Cöln 04. **H**: Grieb, Engl.-Deutsch. Wörterb., 10. A. 96/01 2 Bde; Festschr. z. 11. deutsch. Neuphilol.-Tage in Cöln 04.

Schröer, Rud., bild. ♌, Bildhauer. Wien V/1, Matzleinsdorferstr. 8. (ebda 1/10 64.)

Schrönghamer, Franz Xaver (Pf. Heimdal), (k.), ♆, cand. arch. München, Schellingstr. 101/0 (Ferien: Marbach im bayr. Wald). (Marbach 12/7 81.) **H**: Musenalmanach deutsch. Hochschüler, 2. Jahrg. 03, 3. Jahrg. 04. **V**: Fern u. leise, G. 04.

Schroot, Ad., populäre ⁂ u. Kultur♛, Lexikogr., Hygiene, **Ue**: F. Werdau i. S., Johannisstr. 14. (Oberwinter 7/2 35.) **V**: Bekenntnisse e. Spiritualisten 65; Naturgesch. u. Menschenwille 71; Schöpfung u. Mensch 72 II; Wissenschaft u. Leben 73; Dampf im Dienste der Menschheit 84; Des Menschen Leben u. Gesundheit, 3. A. 94; Populäre Entwickelungsgesch. d. Erde 01. **H**: Prakt. Universal-Ratgeber 03/04.

Schrörs, Johann Heinr., (k.), Kirchen♛. D., o. UP., Rektor der Univ. Bonn, Thomastr. 26. (Crefeld 20/11 52.) **V**: Fachschr. ()

Schroeter, Adalbert (Pf. Adalb. Saleck), Lit. ♛, Kritik, ♆, ⊙, /, **Ue**: EF, Leutn. a. D., Dr. phil., Bibliothek. an der K. Bibl. zu Berlin. Charlottenburg, Kaiser Friedrichstr. 32 II. (Weißenfels 24/4 51.) **V**: D. letzt. Tempelherren, Dr. 74; D. deutsche Lyrik 1700—1750 79; Gesch. d. deutsch. Homerübersetzung 82; York von Wartenburg 83; Source Bonnevie, R. 90; Ellinor, R. 97; Lacrimae Christi, R. 95; Lauff 99; Elfride, Dr. 99. **Ue**: Ged. Walthers von d. Vogelweide 81; Nibelungenlied 82, 2. A. 02; Lord Byrons Wke 99 VI; Tennyson, Enoch Arden 95; Minnesangs Rosenzeit 99.

Schroeter, Johannes, ⚔-Ing.-Wes., Maj. u. Mitgl. d. Ing.-Komitees. Charlottenburg, Pestalozzistr. 15. (Münsterberg 1/2 57.) **V**: Gesch. d. Schles. Pionier-Bataillons Nr. 6 87; D. Festung i. d. heut. Kriegführung 97/98, 2. A. 03; D. Bedeutg d. Festungen in der großen Kriegführung 2c. 04. *

Schröter, Timon, VB., Epigrammat., ♆, Erziehungswesen, Dr. phil., Rektor. Jena, Pfaffenstieg 1. (Vorsalz 26/11 44.) **V**: Strafe als Erziehgsmittel 75; Spielkarte u. Kartenspiel 85; Bergblumen 90; Deutsche Dichter u. Denker d. Gegenw. 02.

Schrott(-Fiechtl), Hans, ✓, sp. Milchwirtsch., Dial., Nov., Red. Berlin-Friedenau, Rheinstr. 22. (Kundl, Tirol, 15/7 67.) **V**: Stat. üb. die deutsche Milchwirtsch.; Gesch. d. ostholstein. Meiereiverbandes; Über die Margarinefrage 97; D. österr. Lebensmittelgesetz im Lichte der heimischen Milchwirtschaft 02.

Schrötter, Elisab. Freifrl. v. (Pf. Felicitas vom Berge), (k.), OSD. (Klostername: Schwester M Gabriela), ♆. Elberfeld, St. Marienheim. (Berleburg i. W. 28/12 51.) **V**: Aus Welt u. Kloster, G. 94, 2. A. 04; D. Macht d. Gebetes, Dr. 98; Die hl. Elisabeth, Dr. 98; D. Seele am Scheidewege,

D. 98; Jephtas Tochter, Dr. 98; Die hl. Genovefa, Dr. 01; Friedrich v. Helferstein oder deutsche Treue, Dr. 04.

Schrötter, Hugo, organ. ⚗, Dr. phil., ao. ö. UP. Graz. (11|956.) V: Fachschr. ()

Schrötter, Ritter v. Kristelli, Herm., Dr. med. et phil. Wien IX/2, Mariannengg. 3. (5|8 70.) V: Z. Kenntnis d. Bergkrankheit 99; Luftdruckerkrankungen (mit Dr. Heller u. Mager) 01; Bemerk. über d. Bedeutg e. systemat. Studiums d. Sklerosmes 01; Über Höhenkrankheit 02; Der Sauerstoff in der Therapie der Luftdruckerkrankungen 04; Heilung des Pneumothorax 04; Bronchoskopie 04.

Schrötter, Ritter v. Kristelli, Leop., Pathologie u. Therapie, Dr. med., o. UP., HofR. Wien IX|2, Mariannengg. 3. (Graz 5|2 37.) V: Vorles. üb. d. Krankh. d. Kehlkopfes 87|92; Jahresber. d. Klin. f. Laryngosk. 71; Laryng. Mitt. 75; Beitr. zur Behandlg der Laryng-Stenosen 76; Die Erkrankgen d. Herzfleisches 78; Vorlesungen über d. Krankheiten der Luftröhre 96; Die Erkrankungen des Herzbeutels 93; D. Erkrankgen d. Gefäße 01|02; Zur Kasuistik d. Fremdkörper in d. Luftwegen 01; Aktinomytose d. Herzens 02; Beitrag z. Basedowschen Krankheit 02; Hygiene d. Lunge 03 u. a.

Schruf, Toni, ♪, ♆, Obmann d. „Waldheimatgesellschaft", Hotel- u. Großgrundbesitzer. Mürzzuschlag, Steiermark. (ebda 26|9 63.)

Schrutka, Edler v. Rechtenstamm, Emil, ⚖, Dr. jur., o. UP., HofR. Wien XIX|1, Cottageg. 56. (Brünn 1|652.) V: Zeugnispflicht u. Zeugniszwang i. östr. Zivilprozeß 79; Kompensation im Konkurse 81; Prakt. Fragen d. österr. zivilgerichtl. Verfahrens 83; Schlußplatz i. Capt. XXI. Legis Rubriae de Gallia cisalpina 83; Zur Dogmengesch. u. Dogmat. d. Freigebg fremd. Sachen im Zwangsvollstreckungsverfahren 89, 93; Umgestaltung d. Gerichtsverf. 94; Das jus novorum in d. Berufungsinstanz 98; Stellung d. Richters nach heut. österr. Rechte, Rektoratsrede 00; Richtigkeit der Forderung als Voraussetzg d. Kompens. 01.

? Schrutz, Demetrius, ♆, ♀, **Ue**: F, Dramaturg. St. Vith, Rheinl. (Wien 18|7 56.) V: Emil u. Emilie, Lsp. 83, n. A. 97; Perlen f. den Vortrag, Anthol. 88; D. Lieder d. Pierre Jean de Béranger 90; D. Lindenwirtin, Spiel in Versen 99, n. A. 97; D. Theater im Salon 97 ff. X; Das neue Jahr, alleg. Festsp. 97; Der Schönsten eine Rose, Solosp. 97; Frei! Lsp. 97; Deklamationsbuch für Damen, Anth. 97; Wetterfahne, Lsp. 98; Die Fliege, Solosp. 98; Katechismus f. Liebhaberbühnen u. Anfänger in der Darstellungskunst 98; Der Engel der Mitternacht, phantast. Dr. 98; Klinginsland, heitere Ged. u. anderes 01; Dorfgretel, Singsp. 03; Damen-Humor, Anth. 03; Neuere deklamatorische Anthol. 04. Außerdem zahlr. Übersetzgen v. franz. Bühnenwerken, sowie Bühneneinrichtgen dramat. Werke.

Schubart, P., ⚖, Dr. jur., Geh. SeehandlgsR. a. D. Berlin W, Keithstr. 13. V: Verfassg u. Verwaltg d. Deutsch. Reichs u. d. preuß. Staates, 18. A. 04. ()

Schubert, Ernst, VP., /, Kritik, Nov. Berlin W, Goebenstr. 10. (Kolberg 17|7 43.)

Schubert, Gustav v., KriegsW, Biographie, Kgl. Sächs. Generalleutn. z. D. Dresden, Bautznerstr. 34. (Leipzig 28|9 24.) V: Anteil d. K. S. XII. AKorps am Feldzug 1866 (anonym, offiziös) 69, 70; Beteiligung d. XII. K. S. AK. in d. Schlacht bei St. Privat Gravelotte 1870 71; desgl. an der Schlacht bei Sedan 74; Das XII. AKorps vor Paris 1870 75; H. Barth, d. Bahnbrecher d. deutsch. Afrika-Forschg 97.

Schubert, Hans v., †, D., Dr. phil., o. UP., KonsistR. Kiel, Bartelsallee 6. (Dresden 12|12 59.) V: Unterwerfung der Alamannen unter d. Franken 84; Roms Kampf um die Weltherrsch. 88; D. evang. Trauung 90; Komposition d. pseudopetrin. Evang.-Fragments 93; Synopt. Tabelle z. Petr.-Ev. 93; Siebenbürgen 00; Der sog. Praedestinatus 03; Grundzüge d. Kirchengesch. 04. **Bearb**: Möllers Lehrbuch der Kirchengesch. I 02.

Schubert, Herm., A, Dr. phil., Prof. Hamburg, Domstr. 8. (Potsdam 22|5 48.) V: Kalkül der abzählenden Geometrie 79; Theoret. Entscheidg über das Boß-Puzzle-Spiel 80; Slg v. algebr. u. arithm. Fragen u. Aufgaben 83; System d. Arithmet. u. Algebra 85; Skatspiel im Lichte d. Wahrscheinlichkeitsrechn. 86; Zahl u. Zählen 87; Gesch. d. Quadratur d. Zirkels 89; Ewig. Kalender 90; 12 Geduldspiele 94; Arithmetik u. Algebra 95; Beispiel-Slg z. Arithmetik u. Algebra 96; Fünfstellige Tafeln u. Gegentafeln f. log. u. trig. Rechnen 97; Math. Mußestunden 00; Vierstellige Tafeln u. Gegentafeln f. log. u. trig. Rechnen 98; Slg Schubert 99 ff.; Theorie des Schlickschen Massen-Ausgleichs 01; Niedere Analysis I 02; Neuer ewig. Kalend. 02; Niedere Analysis II 03; Elementare Berechnung der Logarithmen 03.

Schubert, Frl. Hermine (Pf. H. Hermann), Roman, ♆. Breslau, Sendungen durch d. Schles. Verlagsanst. das. (Schloß Barottwitz 9|11 66.) V: Steeple-Chases, N. 90; Reitend — reizend, N. 93; Flammen im Herzen, N. 95; Märchen a. d. 19. Jahrh. 66|99; Trutz-Bathseba, N. 98; Ged. 98. ()

Schubert, Ottokar (Pf. L. G. Wölfelin), Fischerei, Nationales, Landeskulturratsdelegierter u. ObLehrer. Schüttarschen b. Hostau, Böhmen. (Bischofteinitz 22|10 67.)

V: Fischerei in Krain zu Valvasors Zeiten 00; Die deutsche Mark am Südmeer d. i. national. Verhältn. im österr. Küstenlande u. in Italienisch-Friaul 02; Die Radbusa u. ihre Nebenläufe 03.

Schubert, Richard, Politik, /=♆, Dr. phil., Chefred. der „Bohemia". Prag II, Smetanag. 15. (Meerane i. S. 18/1 66.)

Schubert, Rud., alte ♛, Dr. phil., ao. UP. Königsberg, Pr., Lobeckstr. 14 B. (Grünheide 21/5 44.) V: Die Quellen zu Plutarchs Eumenes, Demetrius u. Pyrrhus 78; Gesch. d. Könige von Lydien 84; Gesch. d. Agathokles 87; Herodots Darstellg der Cyrussage 90; Gesch. d. Pyrrhus 94; Untersuchgen über d. Quellen z. Geschichte Philipps II von Mazedonien 04.

Schubert-Soldern, Richard v., ⁂, Dr. phil., UP. a. D., GP. Görz, Via ponte Isonzo 45. (Prag 14/12 52.) V: Üb. Transzend. d. Obj. u. Subj. 82; Grundl. e. Erkenntnistheorie 84; Reprod., Gefühl und Wille 87; Grundl. zu einer Ethik 87; Das menschl. Glück u. d. soz. Frage 96.

Schubert-Soldern, Victor v., ♛, Nov., Maler. Dresden, Zelleschestr. 46 I. (Prag 15/8 34.) V: Drei Frauengestalten 89; Königin v. Paris u. Wandlungen 90; Deutsche u. Slaven 91; Die Blinde u. Versuchung 91; Bestimmung, R. 92; Die Höfe v. Paris u. Madrid z. Z. Elisabeths u. Don Carlos' 00; Die Borgias und ihre Zeit 01. (Die Werke sind mit Ausn. der beiden letzten unter d. Chiffre „V. v. S. S." erschienen.)

Schubert-Soldern, Zdenko v., △, T.-HSchP. Prag-Smichow, Karlsg. 26. (Prag 18/10 44.) V: Zur Charakteristik der Stilgesetze 92; Stilisieren d. Pflanzen 87, d. Tier- u. Menschenformen 92; Sprache d. Ornamentes 96; Baudenkmale von Samarkand 98; Bochara 99.

Schubin, Ossip, s. Kirschner, Lola.

Schubring, Paul, Kunst♛, Dr. phil., Doz. an d. Hochsch. d. Akad. d. Künste u. an d. Techn. Hochsch. Berlin W, Lietzenburgerstr. 53. (Godesberg 28/1 69.) V: Altichiero und seine Schule 99; Schloß- und Burgbauten der Hohenstaufen in Apulien 01; La Puglia 01; Mod. Cicerone, Florenz I u. II 02; Pisa 02; Unter d. Campanile von S. Marco in Venedig 02; Urbano da Cortona 03; Grabmal d. Frührenaiss. 04; Mod. Cicerone, Mailand 04; Luca della Robbia 05.

Schuchardt, Hugo E. M., roman. Ψ, Dr. phil., o. UP. i. Ruhest., k. k. Hofrat. Graz, Elisabethstr. 6. (Gotha 4/2 42.) V: Fachschr. ()

Schuchardt, Frl. Julie (Pf. zuw. Julie Bernhard), ♆, ☉, Ue: EF. Gotha, Helenenstr. 6. (Göttingen 21/9 51.) V: Lieder a. d. Thüring. Walde 70; Sedan, Sonette 74; Geburtstagsgrüße in Zitat. aus Rückerts u. Longfellows Werken 86; Die Kapelle bei Altenberga 92; Petrus Forschegrund 98. Ue: Lamartine, Jocelyn 80.

Schuchardt, Ottomar, Politik, Dr. phil., Custos an d. Biblioth. d. Gehestiftung zu Dresden. Dresden-Gorbitz. (Großzöbern 12/3 56.) V: Deutsche Warte 84/87; Zu den Waffen! 93; Constantin Frantz 96; Die deutsche Politik d. Zukunft 00/02 III.

Schuchter, Josef, (k.), ⁂, Prof. a. Vincentinum. Brixen. (Roppen 35.) V: Begriff d. Seele in d. empir. Psychologie 95; Empir. Psycholog. vom Standpunkte seel. Zielstrebigkeit 07; Kurzgef. empir. Psychologie 00.

Schück, K. W. Albert, ♄, Meteorologie. Hamburg 25, Bürgerweide 20 III. (Brieg 15/11 33.) V: Wege des Ozeans 75; Wirbelstürme 81; Beob. d. Deklinat. u. Schwingungszeit der Magnetnadel 86; Magnet. Beobachtungen auf d. Nordsee 93, a. der Unterelbe 94, a. d. deutsch. Bucht d. Nordsee 95, an d. Hamb. Bucht 98, an d. deutsch. Ostseeküste, westl. Teil: Schleswig-Holst., Mecklenbg u. Darferort 99, an d. deutsch. Ostseetüste II, mittl. u. östl. Teil, sowie an d. Küste d. südl. Norwegen 01; Magnet. Beob. an d. deutschen Ostseeküste II a 02; Die Stabkarten d. Marshall-Insulaner 02.

Schück, Rich., Dr. jur. et phil., Kammer-GerR. Berlin W, Passauerstr. 27. (Oppeln 7/1 59.) V: Brandenb.-Preußens Kolonialpolitik unter d. Gr. Kurfürsten u. s. Nachfolgern 89 II; Zivilprozeß- u. Konkursrechtspraktikum 92, 2. A. 95; (m. Crusen) Komment. z. Preuß. Erbschaftssteuergesetz 96; Zivilrechtspraktikum 99.

Schücking, Adrian, ☉, Dr. med., SanitR., Arzt. Pyrmont, Waldeck. (Cöln 13/7 52.) V: Bad Pyrmont 98, u. A. 98; Türk. Erlebnisse u. russ. Schicksale 89; D. Wesen der Bleichsucht 92; D. neue Wala, Dr. 93; Adlerfang, Sch. 93. ()

Schücking, Levin Ludw., ♆, Dr. phil. Göttingen, Weender Landstr. 7. (Burgsteinfurt 29/5 78.) V: Der Sommerkönig, erz. G. 98; Studien üb. d. Beziehungen d. ital. z. engl. Komödie 01; Die Grundzüge der Satzverknüpfung im Beowulf 04. H: Göttinger Musenalmanach f. 1900 99. Bearb: Das maler. u. romant. Westf. 98.

Schücking, Lothar Engelbert, westfäl. ♛, Dr jur., Bürgermstr. Husum, Südschleswig, Damm. (Wollin i. Pomm. 30/4 73.) V: Das Gericht des westfäl. Kirchenvogts 900—1200 97; Die Fürstentümer Münster u. Osnabrück unter französ. Herrschaft 04. *

Schücking, Walther, ⚖, Dr. jur., o. ö. UP. Marburg i. H., Lutherstr. 14. (Münster, W. 6/1 75.) V: Das Küstenmeer im internat. Recht 97; D. Regierungsantritt I 99; Der Staat u. die Agnaten 02; Abhandlgn

aus d. staatswissensch. Seminar d. Univ. Marburg 04; D. preuß. Verfassgsurkunde 04.

Schüddekopf, Carl, Lit♛, Dr. phil., Assist. a. Goethe- u. Schiller-Archiv. Weimar, Grunstedterstr. 16. (Halle i. W. 25/11 61.) **V:** resp. **H:** K. W. Ramler bis zu s. Verbindung mit Lessing 86; Briefe von u. an J. N. Götz 93; Ged. v. J. N. Götz 1745/65 93; Leisewitz u. Sophie Seyler 93; Briefwechsel zw. Gleim u. Heinse 94 f. II; Von u. üb. Bürger 95; Goethe u. Marie Paulowna (mit Suphan) 98; Goethe, Wilh. Meisters Lehrjahre III, Weim. Ausg. 98 ff.; Goethe u. die Romantik (mit Walzel) 98 f. II; Briefwechsel zw. Gleim u. Uz 99; Freundesgaben für C. A. H. Burkhardt 00; Goethes Briefe, Weim. Ausg. Bd. 22, 23, 27—30 00 ff.; Lichtenbergs Briefe (m. Leitzmann) 00 ff. III; Heinses smtl. Werke 01 ff. X; Gegenschriften gegen Friedrichs d. Gr. De la litt. allemande 1 02; Jahrb. d. Gesellsch. d. Bibliophilen III ff. 02 ff.; Wieland, Prinz Biribinker 04; Weimars große Zeit 05.

Schugoy, Egor, s. Schabelsky, Elsa v.

Schuegraf, Maximilian, ⚲, Erz., ♆, Märchen, Essays, kgl. Polizeioffiz. München, Ohlmüllerstr. 14 I. (Riedenburg 22/3 58.) **V:** Münchn. Chronik 82; Armer Sepp, Erz. 96; Regensburger Schlüssel 00; Das Schicksal, Sch. 02; Der Meisterschuß, Sch. 02; Ein Mißgriff, Dr. 02; D. Wiegenfest, Jung' Friedel, Operntexte 03. ()

Schuegraf, R., (k.), Methodik, K. Hauptlehrer. Regensburg, A 167. (Taunstein 25/5 51.) **V:** Grammat. Aufgaben f. Mittelschul. 84, 4. A. 00. **H:** Sterner, Methodik d. Volksch., 4. A. 95.

Schuh, Georg Karl, PA., ✝, Direkt. d. Ges. mit beschr. Haftung G. Schuh & Co., Verl. d. „N. M. Tagbl.", „M. hum. Blätter", d. „M. Kikeriki-Kal." u. d. „M. Comptoir-Kal." München, Herrenstr. 33|0. (ebda 24/1 48.)

Schuh, Ludwig, PA., Red. d. „Münch. Hum. Blätter". München, Herrenstr. 33|I.

Schuhmann, Josef, Politik, Lit.-Kritik, Nov., Prof. am R. Istituto Tecnico. Rom, Via Viminale 66. (Welbhausen 11/3 45.)

Schuhr, Gust. Theod., ♆, Nov., Hum., Red. Berlin S 42, Prinzenstr. 101. (Pritzwalk 3/2 53.) **V:** . . . . und es will Abend werden 00, 2. A. 00.

Schuk, Pankraz, DÖSchG., /, Erz., ⚲, k. k. Postassistent. Mödling b. Wien. (Proßnitz 13/5 77.)

Schukowitz, Hans (Pf. Hans v. der March), Kultur- u. Lit.♛, Dr. phil., k. k. UBibl.-Amanuensis. Graz, Heinrichsstr. 5. (Mannersdorf b. Wien 5/8 65.) **V:** Der Mythen- u. Sagenschatz des Marchfeldes 98; Amulettenkultus 00.

Schuldes, Jul. (Pf. Hettauer), DÖ.-SchG., ♆, /, Hoftelegraphenvorst. Wien I, Hofburg. (Hettau 2/3 49.) **V:** Böh. Schweiz 78; Nordböhm. Volkssagen 79; Iduna, G. 83; Bardenlied 02; Zum Verfall der Literatur 04.

Schuler, Georg Mich., (k.), ⁂, ◧, ✝, ♆, Epik, Oberpflegamts-R. Würzburg, Juliushospital. (ebda 14/5 33.) **V:** Deutsches Landsturmbüchl., G. 62; Landolin Schwabs Lehrerfreuden, N. 64; Hauptübel unserer Zeit 64; Eginhard u. Emma, Romanz. 66, 2. A. 00; Leugnung d. Gottheit ist d. Selbstmord der Menschheit 70; Trennung der Religion v. Moral ist die Vernichtung der Moral 79; Landlügen d. Döllingersekte 71; Sind Menschen- und Tierseele einander gleich 75; Kleine prakt. Meßkunst 78; Relig. Irrtum d. Sozialdemokratie 78; Pantheismus 84; Etwas für dich, G. 89, 2. A. 01; Materialismus 90; Ein Fürstensohn, Dr. 90; Sklavenjäger von Sansibar, E. 91, 2. A. 00; Märtyrer des Beichtsiegels 92; Wie Gottesleugner sterben 93; Th. Plantagenet, R. 99; Krankentrost, Serie I—XVI 00; Palmen, G. 01; Balladen u. Burlesken 01; Poetische Purzelbäume 02; Aus meinem Garten, G. 04 u. zahlreiche Broschüren. **Ue:** Hohes Lied 58; Theodoret, 10 Reden von d. göttlichen Vorsehung 77.

Schüler, Gustav, ♆, ⚲. Königlich Reetz, Oderbruch. (ebda 27/1 71.) **V:** Ged. 00; Meine grüne Erde, G. 04; Die Leichenwürmer, Kom. 04; Hornrufe, soziale G. 04; Andacht u. Freude, G. 04. *

Schuller, Friedrich, ♛, Dr. phil., GP. u. Lehr. an d. k. k. Infant.-Kadettenschule. Hermannstadt, Ung., Reisperg. 12. (Kleinscheuern bei Hermannstadt 18/4 57.) **V:** Grundzüge d. Staatsverfassg Ungarns u. der österr.-ungar. Monarchie 85; Aus sieben Jahrh. 95; Aus dem Märchen- und Sagenschatze der Siebenbürger Deutschen 95; Schriftstellerlexikon der Siebenbürger Deutschen 02; Kurhaus auf der „Hohen Rinne" 04.

Schuller, Frl. Hortense, (k.), Erz. St. Anna bei Sulz, ObElsaß. (Jungholz 20/12 68.) **V:** An der Riviera 02. ()

Schüller, Max, Chirurgie, Dr. med. et chir., ao. UP. Berlin W, Bendlerstr. 41. (Molsdorf 4/1 43.) **V:** Kriegschir. Skizzen 1870/71; Experiment Beitr. z. Stud. d. sept. Infektion 75; Lokalbehandlung d. chron. Blasenkatarrhs 77; Tracheotomie, Laryngotomie u. Exstirpation d. Kehlkopfes 80; Experim. u. histol. Untersuchg üb. Entstehg u. Ursachen d. skrophul. u. tuberkulos. Gelenksleiden 80; Chirurg. Anat. in ihrer Beziehung z. chirurg. Diagnostik, Pathol. u. Therapie d. Gelenksentzündgn 87; Neue Behandlungsmeth. d. Tuberkulose 91; In d. Südstaaten NAmer. 93; Arthritis de-

formans und Polyarthritis chronica villosa 00; Die Parasiten im Krebs und Sarkom d. Menschen 01; Über eigenartige Parasitenfunde bei Syphilis 02; Parasitäre Krebsforschung u. der Nachweis der Krebsparasiten am Lebenden 03.

Schüller, Werner Joseph, (k.), ✕, Sem.-Lehrer. Boppard, Rheinprov., Obere Rheinallee 8. ($^{15}/_{10}$ 52.) **V:** Ausführliches Lehrbuch d. Arithmetik u. Algebra 91, 2. A. 96; Rechenbuch f. Lehrerbildgsanstalten I 04. ()

Schullern, Heinr. v. (auch Pf. Paul Ebenberg), Roman, Nov., ✍, Dr. med., Landwehr-Rgts-Arzt. Wien VII/2, Webg. 2 a. (Innsbruck $^{17}/_{4}$ 65.) **V:** Helldunkel, Bilder u. Lieder 92; Vampyre, R. 99; Im Vormärz der Liebe, R. 00; D. Trichine, Sch. 00; Neues Skizzenb. 01; Ärzte, R. 02, 8. A. 04; Katholiken, R., 1. u. 2. A. 04. **H:** Jungtirol, mod. Musen-Alm. aus d. Tiroler Bergen (mit Hugo Greinz) 99.

Schullern zu Schrattenhofen, Herm. Ritter v., DÖSchG., polit. Ökon., Dr. jur., o. ö. P. an d. Hochsch. f. Bodenkult., Mitglied des internat. statist. Institutes. Wien VI, Webg. 44. (Innsbruck $^{24}/_{7}$ 61.) **V:** Untersuchgn üb. Begriff u. Wesen d. Grundrente 89; Theoret. Nationalökonomie Ital. in neuest. Zeit 01; Wilh. Neurath, e. Gedenkrede 02.

Schullerus, Adolf, Ψ, 🖹, Dr. phil., Pfr., Hrsg. d. „Korrespondenzbl. d. Vereins für siebenbürg. Landeskde", „Kal. d. siebenbürgischen Volksfreundes". Groß-Schenk, Siebenbürg. (Fogarasch $^{7}/_{3}$ 64.) **V:** Vorgesch. d. siebenb.-sächsisch. Wörterbuchs 95; Unsere Volkskirche 98; Michael Albert 98; Drei Aufsätze z. siebenb.-sächs. Geistesgesch. 99; Handbuch f. den magyarischen Sprachunterricht 01; Jerusalem u. Korinth 02. **H:** Gellert 90; V. Kästner 94; Warum durch Gleichnisse? 04; Christliche Haustafel 04.

Schullerus, Frl. Anna, Erz., ⊙, ev. Mädchenschullehrerin. Hermannstadt, Siebenbürg., Reißenfelsg. 15. (Fogarasch $^{20}/_{4}$ 69.) **V:** Himwih, kleine sächs. Erzn. 03; Ám zwin Krezer, Vst. 98, 2. A. 02. *

Schulpe, Georg v., Epos, ♆, ⊙, †, **Ue:** MF. Preßburg, Kisfaludyg. 21. (Török-Kanizsa $^{7}/_{10}$ 67.) **V:** Ged. 86; Übersetzungskunst 86; Liederkranz aus Petőfis lyrisch. Dichtungen 88, 2. A. 90; German. Göttersagen 86, 2. A. 90; Land der Bajuwaren, im Lied verherrlicht 87, 2. A. 90; Fremdländ. Blumen 88, 2. A. 90; Nord. Klänge 88, 2. A. 90; Perlen aus d. Meere d. Lebens 88; Volke v. Bardenfleth, Heldensage 88; Harfe u. Harnisch 89, 2. A. 89; Dichtgn v. Branco Radicsevics (a. d. Serbischen) 89, 2. A. 90; Licht u. Schatten, G. 90; Felhökés Éfillagok 90; Aug um Auge, Lsp. 90; Traumphantasien u. dionys. Lieder 90; Aphorismen 90; Tanulmanyok 91; Aphorismen u. Aperçus 91 III; Tragikomödie d. Liebe, dr. Dchtg 91; Sehnen u. Suchen 95; Des habitations ouvrières 96; Des habit. ouvrières en Hongrie 97; D. soz. Reformbestrebungen in Ungarn 01 u. Schriften in magyar. Sprache.

Schulte, Adalbert, (k.), Orientalia, D., Prof. am Priestersem. Pelplin, Westpr. (Hammerstein $^{11}/_{10}$ 65.) **V:** De restitutione atque indole genuinae vers. graecae in libro Jud. 89; Kath. Kirchenldr u. Hymnen 91; Die koptische Übers. d. 4. gr. Propheten 92. **Ue:** u. erl.: Briefe an d. Römer 97; Die Hymnen d. Breviers nebst den Sequenzen d. Missale 98.

Schulte, Aloys, ♛, Dr., o. UP. Bonn, Buschstr. 81. (Münster $^{2}/_{8}$ 57.) **V:** D. sog. Chronik d. H. v. Rebdorf 79; Urkundenbuch d. Stadt Straßburg 84/88 III u. IV; Gesch. der Habsburger in den ersten 3 Jahrh. 87; Markgraf Ludwig Wilh. von Baden u. der Reichskrieg gegen Frankreich 1693/97, 92 II; Gesch. d. Handels u. Verkehrs zwisch. Westdeutschld u. Ital. 00 II. ()

Schulte, Eduard, ASV., ✍, ⁂, ♛ u. Kultur♛, **Ue:** GLFIEH, Dr. phil., GLehr. a. D. Freienwalde a. O. (Werl i. Westf. $^{4}/_{4}$ 41.) **V:** Hum. Erinnergn a. d. Joachimsthalsche Gymnasium 77 u. 89.

Schulte, Joh. Friedr. Ritter v., deutsches u. Kirchenrecht, Dr. jur., o. UP., G.-JustR. Bonn. (Winterberg $^{23}/_{4}$ 27.) **V:** Conc. Trident. edid. Richter et Schulte 53; Handb. d. kath. Eherechts 55; Syst. d. kath. Kirchenr. 56; Eheprozeß 58; Gemischte Ehen 62; Status dioec. cath. 66; Einfluß der Regier. bei Bischofswahlen 69; Stifte der alten Orden 69; Jur. Persönlichkeit d. kath. Kirche 69; Macht d. röm. Päpste, 3. A. 96; Denkschrift über d. Verhältnis d. Staates zu den Sätzen d. päpstl. Konstitution v. $^{18}/_{7}$ 70, 71; D. Stellung d. Concil. Päpste u. Bisch. 71; Neuere kath. Orden u. Kongregat. 72; Kirchenstrafen 72; Lehrbuch d. deutsch. Reichs- u. Rechtsgesch., 6. A. 92; Zölibatszwang 76; Gesch. d. Quellen u. Lit. d. kanon. Rechts 75/80 III; Gesch. d. ev. Kirchenrechts 80; K. F. Eichhorn 84; Lehrb. d. kath. u. ev. Kirchenrechts 86, 4. A.; Altkatholizismus 87; Vorgehen der bayr. Minister gegen die Altkatholiken 99; Summa Paucapaleae 90; Summa Stephani 91; Summa Rufini 91. ()

Schulte, Otto, Journalist, Red. der „Reuterschen Allg. Korrespondenz". London EC, 24 Old Jewry. (Hohenlimburg $^{18}/_{2}$ 76.) *

Schulte vom Brühl, Walth. (Pf. Johann Heinrich), PA., Roman, Nov., ❦, Ep., ⊙, Kritik, ♛, ✍, Haupt-Red. d. „Wiesbad. Tagbl." Wiesbaden-Sonnenberg,

Eintrachtstr. (Gräfrath 16/1 58.) V: Reflexionen üb. d. deutsche Malerei d. Gegenw. 82; Nußknackers Reise, 4. A. 84; Piep, d. Starmatz, Hum., 2. A. 84; Maria Regina, R. 85; Priesterin d. Holde, E. 85; Letzte Heidin, R. 86; Nixe v. Walchensee, R. 85; H. Wohlgemuth, d. Spielmann 85; Prinzeß Tausendschön, M. 85; Deutsche Schlösser u. Burgen 88/90 XVI; Lieder-Symphonien 90; Sei deutsch, Zeitged. 91, 2. A. 93; Künstler, Kritik u. Publikum 94; O. Müller 95; D. Marschallstab, R. 95; 20 Exlibris 95, 2. Folge 99; Gleich u. ungleich, R. 97; D. Frau des Radschah, P 97; D. Drosselkönig, Lsp. 98; D. Goldfisch u. s. Pflege, 2. A. 98; D. Zimmeraquarium 99; Die Sünderin, R. 99; D. Alte stürzt 99; Frühlingsevangelium, R. 00; Ekkehard, Melodram 00; Der Dorfkobold, Lsp. 01; D. Page, Lsp. 01; Meerschweinchen, R. 01; Grieth, die v. d. Kohls u. a. Berggesch., R. 02; Flucht aus d. Mietskaserne, hum. Erz. 02; Was uns passierte, Skn., 1.-3. A. 03. ()

Schulten, Adolf, röm. ♛, Dr. phil., UDoz., Prof. Göttingen, Goßlerstr. 11. (Elberfeld 27/5 70.) V: De conventibus civium Romanorum 92; Die röm. Grundherrsch. 96; D. Porta Paphia z. Cöln 97; Die Lex Manciana 97; Die röm. Flurteilung 98; Das röm. Afrika 99; Die Mosaikkarte von Madaba 00.

Schulten, Annmariek, s. Wuthenow, Alwine.

Schultheiß, Alb., Roman, Essay, Erz., ⁄, Ue: FEISPH., vereid. Translator. München, Äußere Maximilianstr. 8. (Nürnberg 26/8 44.) V: Pietro Aretino 90; Rothenburg, Städtebild 91; Schelmenroman d. Spanier u. s. Nachbild 97; Festsp. zu Rothenburg, Erz. 92.

Schultheiß, Franz Guntram (Pf. Guntram Frank), PA., VB., ASV., Kultur♛, Völkerkde, Politik, Dr. phil., Hilfsbiblioth. der Kaiser Wilhelm-Bibliothek. Posen-Jersitz, Feldstr. 45. (Nürnberg 12/3 56.) V: H. Sachs im Verh. z. Reformation 79; D. deutsche Nationalbewußtsein 91; Gesch. d. deutschen Nationalgefühls I 93; Das versch. Wachstum d. Völker 93; Jahn 94; Geistl. Staaten im Ausg. d. alten Reiches 95; Deutschtum im Donaureich 95; Deutschnat. Vereinswesen 97; Deutschtum u. Magyarisierung in Ungarn u. Siebenbürgen 98; Deutsch. Volksschlag in Vergangenheit u. Gegenw. 99; Alldeutschld an der Jahrhdtwende 1800 u. 1900 00; Reisebilder a. Bosnien u. d. Herzegowina 02. H: Deutsche Stimmen a. Ungarn 02.

Schultheß, Otto, Ψ, Dr. phil., ao. Prof. an d. Univ. Zürich u. Prof. an d. Thurgauer Kantonsschule. Frauenfeld, Schw. (Winterthur 3/1 62.) V: Die Vormundschaft nach attischem Recht 86; Der Prozeß d. C. Rabirius v. J. 63 v. Chr. 91; D. Vormundschaftsrechn. d. Demosthenes 99.

Schultheß-Rechberg, Gust. v., ✝, D., o. UP. Zürich, Zeltweg 25. (ebda 27/4 52.) ()

Schultz, Alwin, Kunst- u. Kultur♛, Dr. phil., o. UP. i. P. München, Liebigstr. 41. (Muskau 6/8 38.) V: Hofburgen im 12. u. 13. Jahrh. 72; Gesch. d. Breslauer Maler-Innung 1345—1523 66; D. Rathaus zu Breslau 68; Beschreibgen d. Bresl. Bilderhandschrift des Froissart 69; Schlesiens Kunstleben im 13. u. 14. Jahrh. 70; Schles. Siegel bis 1250 71; Schles. Kunstleben im 15./18. Jahrh. 72; Schles. Kunstdenkmale 75; Legende v. Leben der Jungfrau Maria 78; G. H. v. Amsterdam 80; Höfisches Leben z. Zt. d. Minnesänger 79 f. II, 2. A. 89; Unters. z. Gesch. der Schles. Maler 1500—1800 82; Kunst u. Kunstgesch. 83; Einführg in d. Stud. d neuer. Kunstgesch. 87; Ausg. d. Weißkunigs 88; Alltagsleben e. deutsch. Frau zu Anf. d. 18. Jahrh. 90; Deutsche Sittengesch. d. 14. u. 15. Jahrh. 92; Allg. Gesch. d. bildenden Künste 96 ff.; Häusliches Leben im MAlter bis in die 2. Hälfte des 18. Jahrh. 03.

Schultz, Frau Dr. Anna (Pf. Anna Klie), ASV., ♆, Jugendschr. Braunschweig, Eulenstr. 1. (Cramme 1/3 58.) V: Für Kinderherzen 94; Geo. 95; Viktoria Erika 99; Das blonde Schneiderchen 04.

Schultz, Emil, BP., ♛ u. Kunst♛, Dr. phil., Red. Berlin SW, Teltowerstr. 16. (Zürich 11/5 75.) V: Reformation u. Gegenreformation in den Freien Ämtern. ()

Schultz, Franz, deutsche Sprache u. Lit., Dr. phil., UDoz. Bonn, Simrockstr. 10. (Culm 4/12 77.) V: J. Görres als Herausg., Literarhist., Kritiker, im Zusammenh. m. d. jüngeren Romantik 02. H: Charakteristiken und Kritiken v. J. Görres 00/02 II; Goethe, Sämtl. Werke 04.

Schultz, Gustav, ☼, ◍, ◉ u. Farben, Dr. phil., ThSchP. München, Giselastr. 3. (Finkenstein, Westpr. 15/12 51.) V: Die Chemie d. Steinkohlenteers 82, 3. A. 01; Tabellarische Übersicht der künstl. organ. Farbstoffe 88, 4. A. 02; Kurzes Lehrb. d. chem. Technologie 03 u. zahlr. Fachschrift. H: K. Heumann, D. Anilinfarben u. deren Fabrikation 03.

Schultz, Julius (Pf. C. G. Bruno), ☉, ⁂, Dr. phil., Berlin NO, Friedensstr. 111. (Göttingen 16/4 62.) V: Königssohn u. Rebell, Dr. 87; Pinsel u. Kutte, Dr. 90; Du sollst nicht töten, Dr. 92; Deutsche Lyrik v. 1891 (m. Montanus u. Servaes) 92; Altgriech. Lyrik in deutsch. Reim. (m. F. Gefficken) 95; Psychologie der Axiome 99; Das Lied vom Zorn Achills. Aus uns. Ilias hergestellt u. in deutsche Nibelungenzeilen übertragen 01.

Schultz, Ludwig, ♛, Regier.-Biblio-

thekar. Schwerin i. M. (4/7 40.)

Schultz, Oskar, Entomolog., Pastor, kgl. Ortsschulinsp. Hertwigswaldau, Kr. Sagan. (Berlin 10/7 68.)

Schultz, Wilhelm, ⚙, Ue. EF, Chefred. d. „Deutsch. Uhrmacher-Ztg". Berlin SW, Zimmerstr. 8. (St. Petersburg 8/4 54.) V: D. Uhrmacher 89; Uns. Zeitmesser u. ihre Behandlung 00, 120. Taus. 02; Der Uhrmacher am Werktisch 02, 2. A. 03.

Schultz-Gora, Oskar, romanisch Ψ, Dr. phil., o. UP. Königsberg i. Pr. (Gora, Westpr. 25/9 60.) V: D. provenzalisch. Dichterinnen 88; A. Chénier 91; D. Briefe d. Trobadors R. de Vaqueiras 93; Un testament littér. de J. J. Rousseau 97; Zwei altfranz. Dichtgen 99; Ein Sirventes von Guilhem Figueira gegen Friedrich II. 02; Die „Vengeance Alixandre" von Jehan le Nevelon 02.

Schultz gen. zu Jührden, Heinrich Alfred, Sport. Geisenheim, Rüdesheimer Landstr. 3. (ebda 24/5 80.) V: Mod. Kunst 99; Unsere Herrenreiter 01. ()

Schultze, August Sigmund, ⚖, Dr. jur., o. UP. Straßburg, E., Ruprechtsauer Allee 30. (Greifswald 28/4 33.) V: Verleitg z. falsch. Eide 70; D. deutsche Konkursrecht 80; Nebenintervention im Zivilprozesse 80; Privatrecht u. Prozeß in ihrer Wechselbeziehung I 83; Zivilprozeßrechtsfälle 91.

Schultze, Bernh. Sigm., ⚸, Gynäkolog. Geburtshilfe, Dr. med., o. UP. a. D., WGR., Exz. Jena, Sellierstr. 6. (Freiburg i. B. 29/12 27.) V: Lehrb. d. Hebammenkunst 60, 13. A. 04; D. Nabelbläschen 61; Wandtafeln d. Schwangersch.- u. Geburtskunde 65, 2. A. 92; Wechsel der Lage und Stellung des Kindes 68; Scheintod Neugeborener 71; Pathologie u. Therapie der Lageveränderg d. Gebärmutter 81; Hebammenwesen u. Kindbettfieber 84; Z. Revision der medizin. Prüfungen 93—96 V; Vier Wandtafeln, Reposition d. retroflektierten Uterus 98; Dammschutz 00; Unser Hebammenwesen u. die Reformpläne 03.

Schultze, Ernst, Volksbildg, 🖃, Kult♛, früher auch Sozialwiss., Naturwiss., Dr. phil., Geschäftsführ. d. Deutsch. Dichter-Gedächtnis-Stiftg. Hamburg-Großborstel, Violastr. 16. (Berlin 14/12 74.) V: Lavoisier 94; Studentenschaft u. d. soz. Frage 95; Das letzte Aufflackern d. Alchemie in Deutschld vor 100 Jahren 96; Volkshochschulen u. Universitäts-Ausdehnungs-Bewegung, 2. A. 97; Über die Umwandlg willkürl. Bewegungen in unwillkürl. 98; Engl. Volksbibliotheken 98; Volksbildung u. Volkswohlstand 99; Volksbildg u. Kneipenleben 99; Freie öffentl. Bibliotheken 00; Die Volksbildg i. alten u. i. neuen Jahrh. 00; Wie wir unsere großen Dichter ehren sollten 02. H: Jacob Grimm, Ausgewählte kleine Schriften 04.

Schultze, Ernst Wilhelm (Pf. Ernst Gollnow), Epos, Roman, Dr. phil., Superint. Gollnow i. Pomm. (Triebsees 30/7 37.) V: Deutsch u. Welsch, poet. Erz. 74; Zwischen Tiber u. Spree, poet. Erz. 80; Ein Kreuzzug an der Ostsee, R. 93; D. Geheimnis d. Finsternis, R. 01; Die Liebe, ein Briefwechsel (in Romanform) 05.

Schultze, Franz, BP., Red. beim Wolffschen Telegr.-Bur. Berlin-Steglitz, Schloßstr. 41. (31/10 61.)

Schultze, Fritz, ⁂, Dr. phil., o. ThSchP., GHofR. Dresden-Plauen, Würzburgerstr. 44. (Celle 7/5 46.) V: D. Tierseele 68; Der Fetischismus 71; Gesch. d. Philos. d. Renaissance 74; Kant u. Darwin 81; Sprache d. Kindes 81; Philos. d. Naturwiss. 82/83 II; Grundgedank. d. Spiritism. 83; Grundgedanken d. Materialism. 83; Das neue Deutschld, s. alten Heldensagen u. R. Wagner 88; Stammbaum d. Philos. 80, 2. A. 99; Ged. 90; Nervensystem u. Seele oder Grundzüge der physiolog. Psychologie 91; Deutsche Erziehung 92; Der Zeitgeist in Deutschland 93; Fürst Bismarcks Charakter 95; Psychol. d. Tiere u. Pflanzen 96; Üb. geschlechtl. Sittlichkeit 97; Psychologie der Naturvölker 00; Grundlinien d. Logik 01. Ue: Spencer u. Huxley.

Schultze, Julius, LP., ⚖, Red. d. „Reichsgerichtsbriefe". Leipzig, Körnerplatz 2. (Hamburg 14/3 47.)

Schultze, Karl Heinr. Theod., 🖃, Schul-R. u. Sem. Dir. a. D., Mit Hrsg. d. „Schulbl. f. d. Prov. Brandbg". Berlin W, Lutherstr. 40. (Reitwein 7/1 25.) V: L. Erk, Biogr. 76; Nachr. üb. d. Kgl. Sem. f. Stadtschullehrer in Berlin 81; Evangelische Schulkunde 92.

Schultze, Otto, 🖃, ⁂, ♛, Pfr., Red. d. „Quellwasser f. d. deutsch. Haus". Libbenichen b. Carzig, Kr. Lebus. (Gr.-Rietz 25/6 46.)

Schultze, Paul, s. Langer, Alfons.

Schultze, Siegmar, Lit. ♛, Dr. phil., UDoz. Halle-Giebichenstein, Friedenstr. 14. (Magdeburg 6/1 65.) V: Entwicklung der Goeth. Lyrik 92; Der junge Goethe 93; Zeitgeist der mod. Lit. Europas 95; Wege u. Ziele deutsch. Lit. u. Kunst 97; Zeitseele 98; Von der Wiedergeburt deutsch. Kunst 98; Falk u. Goethe 00; Die Erhöhung d. Menschen in d. mod. Kunst u. Lit. 02; Alexandria od. Individualität u. Wissenschaft 03; Im Sturm der Zeit, G. 04. H: Geh. Tagebuch v. J. Falk 98/99 II.

Schultze, Vikt., ✝, D., o. UP., Konsistorial R. Greifswald. (Fürstenberg 13/12 51.) V: Katakomben von San Gennaro dei Poveri in Neapel 77; Archäolog. Studien über altchristl. Monumente 80; Unter d. Kreuz, Erz. 81; Katakomben 82; Theol. Ertrag d. Katakombenforschg 82; Evang.

Kirchengebäude 86; Gesch. d. Untergangs d. griech.-röm. Heldentums 87, 91; Kloster S. Marco in Florenz 88; Altchristl. Bildwerke u. d. wiss. Forschung 89; Die Kunstdenkmäler der Kgl. Univ. Greifswald 98; Die Genesisminiaturen d. kgl. Biblioth. in Berlin 99; Waldeck. Reformat.-Gesch. 02. ()

Schultze, Walther, ♛, spez. Verfassgs-♛ d. 8.—12. Jahrh., Ordens♛, Dr. phil. Berlin W 30, Elßholzstr. 17. (ebda 24/6 70.) **V:** D. Gaugrafschaften d. alamann. Badens 95; Die fränk. Gaue Badens 96; Die fränk. Gaue Rheinbayerns, Rheinhessens, Starkenburgs u. des Königr. Württemberg 97; Deutschl. Ritter- u. Verdienst-Orden der Gegenw. 99; System des Entwicklungsstadiums d. Ritter- u. Verdienst-Orden seit der Evolution des monarch. Prinzips 00.

Schultze, Walther, ♛, ✉, Alpinistik, Dr. phil., UObBiblioth. Halle a. S., Victor Scheffelstr. 8. (Kolberg 9/5 62.) **V:** Forschgn z. Gesch. d. preuß. Regieverwaltg v. 1766/86 88; Geschichtsquellen d. Prov. Sachsen 93; Gesch. d. deutsch. Urzeit bis z. d. Karoling. 93/96 II; Die Thronkandidatur Hohenzollern u. Graf Bismarck 02. **Bearb:** Dent, Hochtouren 93.

Schultze, Wilhelm, ✉, Dr. phil. Berlin-Steglitz, Albrechtstr. 13. (Amt Grimnitz, UM., 20/12 69.) ()

Schultze, Wilh. Hermann (Pf. Wilhelm Arminius), ♆, Roman, ♀, Dr. phil., Gymn-ObLehr. Weimar, Amalienstr. 19a. (Stendal 20/8 61.) **V:** Bild der Wendengöttin, Dchtg 88; Um den Wildsee, Dchtg 93; Aus anhaltisch. Golde, G. 93; Im Schatten d. Ludwigseiche, Erz. 95, 2. A. 95; Freinacht, Sch. 95; Bergkristalle, G. 97; Versch. Weidwerk, R. 98; Amtmännin v. Oranienburg, R. 98; Beiden Reginen, R. 99; Weg z. Erkenntn., R. 99; Yorks Offiziere, R. 01; D. Hainkönig, Dr. 03; Heimatsucher, R. 03; Wartburg-Kronen, R. 04.

Schultze-Naumburg, Paul, Prof. Saaleck b. Kösen, Thür. (Naumburg 10/6 69.) **V:** Studium u. Ziele d. Malerei 96, 2. A. 00; Häusl. Kunstpflege, 6. A. 04; D. Technik d. Malerei 00; Kunst u. Kunstpflege 01; Kulturarbeiten: I: Hausbau 02, II: Gärten 02, Dörfer u. Kolonien 03; D. Kultur d. weibl. Körpers als Grundlage d. Frauenkleidung 02.

Schultze-Wege, Frau Johanna (Pf. J. Wege), ASV., ♆, ♀, ✉, Ue: IEF. Weimar, Junkerstr. 45. (Neustädtl 15/12 44.) **V:** D. Haus d. Blinden, E. 98.

Schultzenstein, Max, ⚖, Dr. jur. utr. h. c., Senatspräsident des Ob. Verwaltgs-gerichts, Mit-Hrsg. d. „Zeitschr. f. deutsch. Zivilprozeß u. das Verfahr. in Angelegenheiten d. freiw. Gerichtsbarkeit" u. des „Verwaltungsarchiv". Berlin W, Motzstr. 86. (Cüstrin 30/5 47.) **V:** Fragen aus d. preuß. Grundbuchrecht 76; Beiträge zur Lehre v. Pflichtteilsrecht 78, 2. A. 83; Landgüterrolle in der Prov. Brandenburg 83; Landgüterordg v. 10/7 1883 83; Vormundschaftsrecht d. preuß. Monarchie v. Dernburg, 3. A. 86; Vormundschaftsordg v. 5/7 1875 88, 3. A. 95; Deutsch. Vormundschaftsrecht (m. Köhne) 98, 2. A. 01.

Schulz, Adalbert Maria, (k.), Kunst♛, Kgl. Reallehrer. München, Sendlingertorplatz 3 III. (ebda 8/9 68.) **V:** St. Michaels-Hofkirche 97.

Schulz, Arthur, ✉, Hrsg. d. „Blätter f. deutsche Erziehg". Berlin-Friedrichshagen, Seestr. 48. (Posen 7/3 64.) **V:** D. Mensch u. s. natürl. Ausbildung 93; Mehr Kenntnisse! Weniger Zeit 97; D. deutsche Knabe im Relig.-Unterr. 01.

Schulz, Bernhard, (k.), ✉, Dr. phil., G.-Reg.- u. SchulR. Münster i. W., Friedrichstr. 2. (Deutsch-Krone 20/8 36.) ()

?Schulz, Carl Theodor, PA., ✉, ♆, sozial-ethische Abhandlg, Nov. Dresden. (Friesack in Westhavelland 8/9 49.) **V:** Dichtung u. Wahrheit 77; Pillnitzer Stimmungslieder 89; Tag aus dem Alltagsleben 91; Zur Kinderfrage: Woher kommen die kleinen Kinder? 92, 2. A. 96; D. Furcht vor dem Tode 93; Wider die eheliche Pflicht 96; Zu Gunsten der Frau 96; Kleine u. große Kinder (Lebensbilder) 96; Eine neue Bestattungsart 97; Seelenkämpfe, R. 98 u. 00; Frühehe u. Heiratskonsens 97; Gefallene Mädchen u. d. Frauenforderung; Gleiches (sex.-)moral. Maß f. beide Geschlechter 99; Neue Bahnen im Geschlechts-Verkehr zwecks Sanierung u. Versittlichung 01.

Schulz, Erich, Lit.♛, Kritik, Bibliothekswesen, Dr. phil., Bibliothekar. Elberfeld, Charlottenstr. 49. (Löcknitz 18/7 74.) **V:** Das Verkleidgsmotiv bei Shakespeare mit Untersuchung der Quellen 04. *

Schulz, Frl. Gabriele (Pf. E. Nilas), ♆, Lehrerin u. Mitinh. e. Privatsch. u. Pension. Gramzow, Uckermark. (Dresden 29/6 60.) **V:** Geläutert 91; D. Pfarrer v. St. Jürgen 03.

Schulz, Gottfried, ♫, Musik♛, Dr. phil., Sekretär a. d. kgl. Hof- u. Staatsbibl. München. (Mainz 6/7 70.) **V:** Die Entwickelung des landw. Genossenschaftswesens in Bayern 97. ()

Schulz, Gotthold (Pf. Schulz-Labischin), ♆, Nov., Krit., Red. a. d. „Illustr. Frauenzeitg". Berlin-Friedenau, Stierstr. 21. (Gollantsch 27/10 72.) **V:** Die Polenlucy, R. 00; Die Zigeunerkönigin, R. 05; Heimgekehrt, Dr. 05.

Schulz, Hans, ♛, Dr. phil., Bibliothekar b. d. Reichsgericht. Leipzig, Christianstr. 3. (Zwätzen b. Jena 16/6 70.) **V:** Der Sacco di Roma 94; Wallenstein 98;

Markgraf Johann Georg v. Brandenburg-Jägerndorf, Gen.Feldoberst 99; Schiller u. der Herzog von Augustenburg 05. H: Fürstin Pauline z. Lippe, Frauenzimmer-Moral 03.

Schulz, Heinr. (Pf. E. Almsloh), Schulpolitik, Sozialpädagogik, /, Nov., Kritik, Chef-Red. d. „Bremer Bürger-Zeitung." Bremen, Hansastr. 77. (ebda 12/9 72.)

Schulz, Hugo, Pharmakologie, Dr. med., o. UP. Greifswald, Marktstr. 7. (Wesel 3/8 53.) V: Fachschr. ()

Schulz, Karl, deutsches Recht, Bibliothekwesen, Alpinistik, Dr. jur., Prof., Ob.-Bibliothekar b. d. Reichsgericht. Leipzig, Floßplatz 33. (Salzungen 31/10 44.) V: Speculum Saxonicum num latino sermone conceptum sit? 75; Urteil d. Königsgerichts unter Friedrich Barbarossa üb. d. Porstendorfer Besitzung d. Klosters Pforte 78; Katalog d. Biblioth. d. Reichsgerichts 82/90 II; Zur Literärgesch. des Corpus juris civilis 95. H: Zsigmondy, Im Hochgebirge 89; Stobbe, Handb. d. deutsch. Privatrechts, 3. A. I 93. MitH: Blätter f. Rechtspflege in Thüringen u. Anhalt, Bd. 25—26; Zentralblatt f. Bibliothekswes., Jahrg. 1—2. Ue: Modderman, Rezeption d. römisch. Rechts 75. ()

Schulz-Draud van Trebor, Robert Ferdinand Rud., Krit., /, Roman, Humor, Nov., ♆, Reisebilder, 🖃, Red. Berlin NO, Elbingerstr. 9. (Ohra b. Danzig 20/1 64.) V: Verschlungene Wege, R. 96. ()

Schulz-Euler, Frau Sofia, ♆, Nov., Roman. Frankfurt a. M., Palmengartenstr. 7. (ebda.) V: Buntes, Rätselsammlung 99; Cum tempore, Frankfurter Familien- u. Zeitgeschichten 01; Die schöne Gritt, Nn. 03; Leben, Ged. 04; Am Pfaffengarten, R. 04. *

Schulz-Labischin, s. Schulz, Gotthold.

Schulze, Adolf, BP., Nov., Humor, /, Ue: F., Red. d. „Radwelt". Berlin SW, Großbeerenstr. 54 III. (Bassen 1/2 52.) V: Aus dem Notizbuche e. Berl. Schutzmannes 87, 2. A. 87.

Schulze, Albrecht, ♆. Crimmitschau. (ebda 3/5 45.) V: D. Radfahrsport, Festsp., 2. A. 93; Blätter d. Liebe, Dchtgn 94; Aus meiner Reimschmiede, Dchtgn 05. (*)

Schulze, Alfred, roman. Ψ, Dr. phil., Ob Biblioth. a. d. Univ.-Bibl. Marburg i. H., Renthofstr. 26. (Berlin 1/10 61.) V: Altfranz. Fragesatz 88; D. roman. Meerman-Handschriften des Sir Thomas Phillips 92; Bibliogr. d roman. Philologie f. 1893/96; Glossar zu Crestiens Chevalier au lyon 02. H: Predigten des hl. Bernhard in altfranz. Übertragung 95.

Schulze, Bernhard, ⚷-⚗, Dr. phil., Prof., Dir. der agrikultur-chem. Versuchsstation. Breslau, Salvatorplatz 6. (Ziesar 12/10 51.) V: Fachschr.

Schulze, Berthold, germau. Ψ, Dr. phil., GObLehr. Groß-Lichterfelde, Ringstr. 107. (Berlin 27/1 68.) V: Neue Studien über Heinrich v. Kleist 04. *

Schulze, Ernst, Lit.- u. Kultur♛ d. klass. Altertums, Dr. phil., GDir., StR., Geh.-RegR. Homburg v. d. H., Gymnasiumstr. 4. (Gotha 31/10 42.) V: Das alte Rom als Großstadt 78; Skizz. hellen. Dichtkunst 81; Adiumenta Latinitatis 83; Dr. A. M. Schulze 84; Grundr. d. Logik 86; Übers. üb. d. griech. Philos. 86; Prinz Ludwig Grano v. H.-Homburg 92; Das röm. Forum als Mittelpunkt d. öff. Lebens 93; Schauspiele zur Unterh. des röm. Volkes 95; Erbprinz Friedrich Joseph v. Homburg 99; Röm. Grenzanlagen u. Limeskastell Saalburg 03.

Schulze, Ernst Th., ✠, Dr. jur. h. c. et phil., Ob.-Lehr. am Prinz Heinrich-Gymnas. Berlin W, Hohenstaufenstr. 91. (Teuplitz 17/7 59.) MitH: Vocab. jurisprud. Romanae.

Schulze, Ernst Wilh. Gabr., Λ, Prof. a. Kgl. Realgymnas. Bromberg. (Gr. Wanzleben b. Magdeburg 18/4 50.) V: Vorschule f. d. geom. Unterr. 87 II.

Schulze, F. W., s. Gurlitt, Cornelius.

Schulze, Frdr. (Pf. Erich zu Schirfeld), VB., ♆, Novell., ⚲, Eisenbahnbeamter. Magdeburg, Bismarckstr. 31 II. (Bismarck i. A. 1/10 49.) V: E. Defizit Sch. 91; Verschüttet, Erz. 93; Interessenpolitik, Schw. 95; Im Zeichen des Verkehrs, Festsp. 97; Dornröschen, Festsp. 98.

Schulze, Gust., ✝, Pastor zu Bethanien. Berlin SO, Mariannenplatz 1 I. (Ziesar 13/6 48.) V: Vorschläge betr. d. Preuß. Liturgie 81; Denkschrift d. Altmärk. Gesangbuch betr. 94; Kl. Passionale 87, 2. A. 89; Pietismus, Ritschlsche Theol. u. Luthertum 90; Gesch. d. Diakonissenhauses Bethanien 97: Magnificat 00; Tropfen aus stillen Wassern 02. ()

Schulze, Hans, Roman, Dr. med., Arzt an d. Landes Irrenanstalt. Sorau, N.L. (ebda 17/5 76.) V: Sündige Liebe, e. Stück Berlin. Bohême 01; Im Schuldbuch der Vergangenheit, Erz. aus Kahlberg u. Cadinen 03.

Schulze, Ludwig Th., ✝, D., Dr. phil., o. UP., KonsistR. Rostock, St. Georgstr. 80. (Berlin 27/2 33.) V: De fontibus ex quibus historia Hycsosorum haurienda sit 57; Wunder des Herrn 64; Martha u. Maria 66; Passions- u. Osterfeier 66; Vom Menschensohn und vom Logos 67; Friede i. Herrn 71; Planmäß. Lesen d. h. Schrift 75; Unsr. Volkes Erneuerung 78; Konfession. Volksschule u. Simultanschule 79; Ph. Wackernagel 79; Fr. Ad. Philippi 82; Luther und die evang. Kirche 83; Wuttkes Sittenlehre, 3. A. 86; Heils-

gesch. d. N. T. nach den Quellen 83, 3. A. 89; J. Bachmann 88; A. Neander 89; Die Theologie der Offenbarung 94.

Schulze, Otto, franz. u. engl. Grammatik, Dr. phil., RealGProf. Gera, Reuß, Blücherstr. 3. (Langensalza 28/6 51.) **V:** Beiträge zur franz. Gramm. u. Lexikographie 79; Wer ist der Verf. von „Auch ein Programm aus den 99 Tagen"? 89 u. Schulausg. franz. u. engl. Schriftst. ()

Schulze, Wilhelm, Ψ, Dr. phil., o. UP., MitHrsg. d. „Zeitschr. f. vergleich. Sprachforschg." Berlin. (15/12 63.) **V:** Quaestiones epicae u. a. (*)

Schulze, Wilh., (k.), ✓, Red. Paderborn, Markt 13. (Warburg, Westf. 5/4 73.)

Schulze-Brück, Frau Louise (Pf. L. Bürkner), Nov., Humor, ✓. Berlin SW, Großbeerenstr. 54 III.

Schulze-Etzel, Theodor (Pf. Theodor Etzel), ✠, Roman. München, Herzogstr. 33. (Gelnhausen 9/1 73.) **V:** Fabelbuch (m. Ewers) 01, 3. A. 02; Der Singwald (m. Ewers) 01; Tage des Lebens, ein Gedichtwerk 01; Hinter dem Leben, R. 05. **H:** Fabeln u. Parabeln 05.

Schulze-Gaevernitz, Gerhard v., ⚿, Dr., o. UP., MitHrsg. d. „Volkswirtschaftl. Abhandlgn d. bad. Hochschul." Freiburg i. B. (Breslau 25/7 64.) **V:** Zum sozial. Frieden, Darstellung der sozialpolit. Erziehung d. engl. Volkes im 19. Jahrh. 90; Großbetrieb 92; Th. Carlyles Welt- u. Gesellschaftsanschauung 94; Volksw. Studien aus Rußland 99. ()

Schulze-Köln, Otto (Pf. Karl Heinrich Otto), ⚒ u. ⚙gewerbe, Ethik, Red. i. d. Verlagsanst. Alexander Koch. Darmstadt, Innere Ringstr. 89 I. (Magdeburg 22/8 63.) **V:** Feige Väter — herzlose Mütter 02; Die Harmonie der Gegensätze 02. *

Schulze-Smidt, Frau Bernhardine (Pf. E. Oswald), Nov., ✠. Bremen, Meinkenstr. 70. (Gut Dunge 19/8 46.) **V:** Fern von d. Welt Getriebe, N. 74; Heimat u. Fremde, N. 75; Im Aquarium, N. 76; Alard, E. 77; Rita Gerrits, N. 78; Inge v. Rantum, N. 80, 6. A. 02; Tote Kohlen 82; Er lebt, N. 83, 2. A. 92; Drei russische Sagen 86; Pfadfinder, 2 Nn. 90; Wenn man liebt, N. 91, 2. A. 02; Im Moor u. Marsch, N. 92, 2. A. 98; Mellas Studentenjahr, Jugendschrift. 92, 2. A. 97; Holde Siebzehn, desgl. 93, 2. A. 97; Rosenblätter, türk. G. in freier Bearb. 93; Jugendparadies, Jugendschr. 94; Mit dem Glücksschiff, desgl. 95; So wachsen deiner Seele Flügel! R. 95, 2. A. 96; L'Omicida, 2 Nn. 95; Pave der Sünder, N. 96, n. A. 02; Weltkind, N. 96, 2. A. 98; Konstantinopel, Reisebilder 97; Kein Gitter hindert Cupido, N. 97; Franzosengeschicht., N. 98; Eiserne Zeit, Familiengesch. a. d. Befreiungskriegen, N. 98, 2. A. 02; Die Drei, N. 99; Tiny, Jugendsch. 99; Lissy, desgl. 00; Arkadien, 4 Nn. 00; Leiden, N. 01; Schattenblümchen 01; E. Bruder u. eine Schwester 02; Aus dem goldenen Buche 03; Im finstren Tal 03; Demoiselle Ingel, N. 04; Drei Freundinnen 04; Magnus Collund, N. 04.

Schulzen, Frz. Matthias, (k.), ⚒, ✓, ♔, KanzleiR. Büllingen, RegBez. Aachen. (ebda 1/4 41.) **V:** Forstwesen, Waldkultur u. Landwirtsch. in Preuß. 84, 4. A.; Korbweiden-Kultur, Lehranstalten für Korbflechterei u. die Weiden (salices) 84, 2. A.

Schumacher, Alex. v., Kultur♔, Nov., **Ue:** EM, Bibliothekar, UD. Kopenhagen, Reventlowsgade 22. (Norder Stendrup 17/9 53.) **V:** L. Bödlcher 75; Ged. 80; Berner Konventionen a. 9/9 86 m. Einleitg u. Anmerk. 91; Kulturbild. 92; Fornöielige Historier (Pf. Onkel Adolf) 92; Agnete Budde, R. 94; Ungarske Folkeeventyr 94 II. **H** For Folket 72; Fra danske Forfattere 73; Androtles 79; Aaret rundt 89—91. **Ue:** ins Dänische: Werke v. Renter, H. v. Schmid, E. v. Wolzogen, Freytag, Mikszáth, Csiky, Herczeg, Gyulai. ()

Schumacher, Fritz, Kunst♔, ⚓, TH Sch P. Dresden, Bergstr. 8. (Bremen 4/11 69.) **V:** Im Kampfe um die Kunst 96, 2. A. 02; Leon Battista Alberti u. seine Bauten 99; Phantasien in Auerbachs Keller, Spiel i. Vers. 99; Das Bauschaffen d. Jetztzeit u. hist. Überlieferung 01; Architektur (in: Die deutschen Städte) 04.

Schumacher, Heinrich Vollrat (Pf. Heinz Sutor), ♔, ✓, Humor, ⊙, Roman, Musik. Groß-Lichterfelde, Holbeinstr. 18 b. (Corbach 30/4 61.) **V:** Vogelfrei, Sch. 91; Serena, Sch. 91; Der Herr im Hause, hum. R. 92; Berenice, hist. R. 93, 2. A. 99; Die von Lennep, hum. R. 93; Fräulein Columbus, hum. R. 94; Das Hungerlos, hum. R. 95, 2. A. 98; dass., Lsp. (m. G. Malkowsky) 95; Der Ruhm, R. 95; R. d. Siege, hist. R. 96; Sphinx, R. 96; Villa Eigenheim, hum. R. 98; Sommerregen, Lsp. 99; Pflug u. Schwert, hist. R. 01. ()

Schumacher, Hermann, ⚿, Dr., o. UP. Bonn, Poppelsdorfer Allee 61. (Bremen 6/3 68.) **V:** Zur Frage d. Binnenschiffahrtsabgaben 01; Die Städtische Handelshochschule in Köln 01, 4. A. 03. *

Schumacher, Hubert (Pf. Johannes Notus), (k.), Nov., Stadtmissionar, Red. d. „N. Emsboten". Warendorf. (Hagen 4/9 45.) **V:** D. Dorfbürgermstr., L. 68, 4. A. 89; Parlament. Denkwürdigkeiten 77; Stürmische Tage, Erz. 78; Goldene Worte der Centrumsredner 83; Kleine Volksgeschicht. 83 VI; Kleines Leo-Buch 87. **Ue:** Frl. v. Groenerode, N. 83, 3. A. 90.

Schumacher, Richard, Musik, Gesanglehrer an d. städt. Dorotheensch. Herms-

dorf, Mark, Berliner Str. 119. (8/4 60.) V: Germania, Klänge a. d. deutsch. Lehrerwelt 94; Deutsche Heimatsklänge 96; Zionsharfe 97.

Schumann, Ernst Const. (Pf. Ernst Constantin), ◉, ⁂, Jugendschr., Ob Först. Arnsdorf b. Böhrigen, S. (St. Louis 3/10 58.) V: Nacht im München. Hofbräuhause 87; Im Zauberlande, M. 87, 2. A. 92; Franklin, der Held des nördl. Eismeeres, 5. A. 90; Nordpolfahrer 93; Landentdeckungen in d. Südpolarregion 99; D. wissenschaftl. Opfer d. Nordpols 00; Segelfahrt u. Robbenjagd auf der Ostsee 03.

Schumann, Paul Th., PA., Kunst♛, △, ▮, Dr. phil., Prof., Redakt. für Kunst u. Wissensch. am „Dresdn. Anzeiger". Dresden-Blasewitz, Wachwitzerstr. 3. (Großenhain 12/8 55.) V: Gedanken üb. histor. Kunst 80; Rubens in Dresd. Galerie 84; Barock u. Rokoko 84; Die Wandgemälde in St. Afra zu Meißen 85; Franz. Lautlehre für Mitteldeutsche 86, 2. A. 96; Gutbiers Mus. der ital. Malerei 85, 2. A. 86; Galerien zu Paris u. St. Petersb. 86; Hogarths Werke mit Text von Lichtenberg durchges. u. fortges. 87; Dresd. Aquarellmappe 87; Sprachl. Betrachtungen 93; F. A. Lange 95; Max Klingers Christus im Olymp 97; Der troj. Krieg auf franz. Gobelins 98; Dresden u. d. Elbgelände 98, 2. A. 02; D. amtl. Verordnung über d. franz. Gramm. vom 31. Juli 00; Führer durch Dresdens Architektur 00; Max Klingers Beethoven 02; Der Sachse als Zweisprachler 04.

Schumm, Max, BP., ♀, Red. d. „Hamb. Corresp.". Hamburg, Rutschbahn 8. (5/11 65.) V: Ring d. Polykrates 86; Schöne Helene; Raub d. Chryseis 88; Ankläger v. Straßburg, Sch. 92; Tiro, Schw. 95; Unsere Orientfahrt 98; Wiesbaden zu Hause, Schw. 99; Lehrb. d. Stenographie 99; Lehrb. d. Graphologie 00; Lehrb. d. Gedächtniskunst 00; Persephone, Sch. 00; Vergeltung, Sch. 01; Los von Rom, Sch. 02; Tante Ahnfrau, Optte 04.

Schumm, Oskar, ♀ mit Musik, ♆ (Lieder u. Instrumentalkompositionen), Lehrer. Eisenach, Hainweg 10. (Naumburg a. S. 28/12 62.) V: Nal u. Damajanti 89; E. seltsames Weihnachtsfest 99; Frau Holle 00; Der Waldnymphe Zauberblume; Robinson, Sgsp. 01; Ein Waldgeheimnis 02; Eine Sommerreise nach Palästina 02; Die drei Haulemännchen, Weihnachtsm. 03; Die Gänsehirtin am Brunnen, Märchensp. 03.

Schunck, Peter, erzählende ♆, Lehrer. Niel b. Cleve. (Aachen 15/4 64.) V: Don Richote, ein drolliges Heldenged. 95.

Schupp, P. Ambros, (k.), ♆, Reisebeschr., SJ., Prof. Rio Grande, Brasilien. (Montabaur 26/5 40.) V: 7 Finken, M. 82; Carreira, Erz. 88; Lilien-Veitle, M. 90; Besuch am La Plata 91; Fern der Heimat, G. 95; Muttertränen, M. 96; Mucker, hist. Erz. 00; Wege u. Abwege, N. 02. ()

Schupp, August, ✉ u. Friedensfrage, Verlagsbuchhändl. München, Herrnstr. 28a. (Gent 63.) H: Kl. Studien, Reiseführer.

Schupp, Falk, Nov., ♀, Psychologie, /, Dr. phil. München, Sonnenstr. 24 II. (Darmstadt 21/9 68.) V: Mahnruf an das Darmst. Hoftheater 91, 3. A.; Psychosilhouetten, N. 91; D. Mahnruf u. seine Kritiker 91, 2. A.; Wer siegt? Sch. 94; (m. Christian Spanner Hansen): Über Wesen und Bedeutung der suggestiven Anästhesie 96; D. Grundbegriffe d. Psychologie Herbarts in empirischer u. metaphys. Kritik 97; Zahn-Hygiene 98, 50. A. 03.

Schupp, Frau Louise, alpines /. München, Herreustr. 28 A II. (ebda 5/7 66.)

Schuppe, Frl. Emilie (Pf. H. M. Frey), DSch., Jugendschr. Breslau, Kl. Scheitnigerstr. 12. (Brieg 10/11 43.) V: Erzählgn f. Knaben u. Mädchen 84/86, 88 IV, 2. A. 94 u. 96; Unserer Töchter Schaffen u. Wirken 85, 86, 88 III; Des Lebens Stützen, Erz. 90; Kleine Erzählungen: Aus Kaiser Wilhelms d. Gr. Reich 91, 2. A. 05.

Schur, Ernst, ASV., ♆, bild. ⌂, krit. Ästhetik, Nov., Referendar a. D. Charlottenburg b. Berlin, Schloßstr. 39. (Kiel 24/11 76.) V: Gedichte 96; Von dem Sinn u. von der Schönheit der japanisch. Kunst 00; Paraphrasen über das Werk Melchior Lechters 01; Dichtungen u. Gesänge 02; Gedanken üb. Tolstoi 02; Grundzüge u. Ideen über die Ausstattung des Buches 02; Das Buch d. 13 Erzählgn 03. *

Schürer, Emil, ✝, D., Dr. phil., o. UP., Hrsg. d. „Theol. Lit.-Ztg." Göttingen. (Augsburg 2/5 44.) V: De controversiis paschalibus 69; Lehrb. der neutestam. Zeitgesch. 74; Gemeindeverf. der Juden in Rom 79; Pred. Jesu in ihr. Verhältn. zum AT. u. z. Judent. 82; Gesch. d. jüd. Volkes im Zeitalt. Jesu Christi 86/90 II, 3. A. II u. III 98, I 01; Üb. den gegenwärt. Stand der johanneischen Frage 89.

Schurig, Artur, Roman, Essay, franz. Lit.♛, Kritik, Ob Leutn. z. D. Auerbach im Vogtlande. (Dresden 24/4 70.) V: Novellen 99; Stendhal, Monogr. 05. Ue: u. V: Autobiogr. u. Biogr. Steudhals 05. Ue: de Stendhal-Henry Beyle, Über die Liebe 03; Mdme H. Lecomte du Nouy, Verliebte Freundschaft 04; Stendhal: Essays 04, Die Kartause von Parma 05.

Schurig, Eugen, Armee♛, ⚔. Dresden, Schönbrunnstr. 12 p. (ebda 10/12 63.) V: Humor in der sächs. Armee 93; Feldwebel a. D. Fr. Schurig 94; Sachsens Generale der Gegenwart 94, 2. Heft 97, 3. Heft 04; Prinz Georg, Herzog zu Sachsen 97;

D. Kgl. Sächs. Karabinier-Regt. 99; Sächs. Grenadierbüchlein 00; Anekdoten u. Charakterzüge aus dem Leben König Alberts v. Sachsen (mit E. R. Freytag) 03.

Schürmayer, Bruno (Pf. für Belletristik Carl Bruno), Naturw., ✗, Dr. med, Berlin SW, Königgrätzerstr. 110. (Emmendingen b. Freiburg i. B. 18/2 62.) **B**: Über den Einfluß äußerer Agentien auf einzellige Organismen 89; Kompendium der Harnuntersuchgn 92; D. Diphtherie u. Antitoxinbehandlg 95; Komplikationen, Folgeerkrankgn u. Folgeerscheingn d. Influenza 96; Üb. d. therapeut. Verwertg d. Kreosots u. seiner Derivate 95; Z. Tätigk. d. cellulären Körperelemente b. Infektionskrankh. 97; Kurzes Lehrb. d. Bakteriologie: I. D. bakteriolog. Technik 98, II. D. pathogenen Spaltpilze 98; Bakterio- und Heilserumtherapie 02; Die Beziehgn zw. d. menschl. u. d. tier. Tuberkulose, die Prophylaxis der Phthisis u. die Beziehung der Erfahrungswissenschaft zum Dogmatismus 02; Der heutige Stand u. die Fortschritte der Technik d. Röntgenphotographie 99; Weitere Fortschritte der Theorie u. Praxis d. Röntgenphotogr. 00; D. I. Neuergn auf d. Röntgen-Gebiete 01; Beiträge z. Röntgoskopie u. Röntgographie 01; Die Photogr. bezw. Mikrophot. d. Arztes 01; Die Röntgenstrahlen in der Therapie 02 II; Technisches in der speziell therapeut. Verwendung der X-Strahlen 03; Die Krankheiten d. Leber unt. bes. Berücksichtigung d. Gallensteinkrankheit 03; Kurzer Überblick der Röntgentechnik des Arztes 03; Neue Gesichtspunkte in der Diagnose u. Therapie der Cholelithrasis 04; Die normale und patholog. Zwerchfellatmung im Röntgenbilde 04.

Schurter, Jacob, Red. d. „Zürich. Post". Zürich V, Merkurstr. 45. (Bülach 8/2 69.) ()

Schurter-Goeringer, Irma (Pf. Irma Goeringer), Kunstkritik, Roman, Nov., Red. d. „Frauenbestrebgn". Zürich V, Merkurstr. 45. (Rippoldsau 6/2 76.) **B**: Die letzte Strophe, Nn. 04. ()

Schurz, Karl, Journalist. New York. (Liblar 2/3 29.) **B**: Speeches 55; H. Clay 85 II; Abr. Lincoln 91. ()

Schurz, Frl. Mathilde (Pf. F. Devantier), ✓, Nov., Privatiere. Wien XVIII, Gersthof, Scheidlstr. 16. (Prag 11/8 68.) **B**: 's Seeröserl 96.

Schuster, August, ⚓, Volks- u. Jugendschr. Zürich II, Grütlistr. 17 I. (Freiburg i. B. 16/9 60.) **B**: D. Kinderspiegel, Bilderb. 99; Lustige Rechenkunst 01; Mathematik f. jedermann 01.

Schuster, Bernhard, Hrsg. d. Zeitschr. „Die Musik", Kapellmeister. Berlin, Luckenwalderstr. 1. (ebda 27/3 70.) *

Schuster, Carl, Theaterkritik, Novell., Skizzen, ✾. Schweinfurt, Metzgerg. 11. (ebda 28/12 55.)

Schuster, Georg (Pf. Jul. Franz), ♛, Dr. phil., ArchivR., Archivar am Kgl. preuß. Hausarchiv. Berlin-Halensee, Joachim-Friedrichstr. 43. (Beeskow 24/10 59.) **B**: Konflikt zw. Sigmund u. den Kurfürsten 1424/26 85; Entdeckg Amerikas u. ihre Folgen 92; Ultramontanismus u. Odd-Fellowtum 97; Aus d. Kinderjahren uns. Heldenkais. 98; Geh. Gesellsch., Verbindgn u. Orden I 03, II 04; Zur Jugend- u. Erziehungsgesch. des Königs Friedr. Wilhelm IV. v. Preußen u. des Kaisers und Königs Wilhelm I. I 04.

Schuster, Heinr. Maria, ♫, Musikkritik, Dr. jur., o. UP. Prag-Weinberge, Skretastr. 9. (Tabor, Böhmen 5/8 47.) **B**: Das Wien. Stadtrechtsbuch 73; R. Franz 73; D. Spiel 77; C. M. v. Weber 86; Deutsche Rechtsgesch. als Einleitung 90; Urheberrecht der Tonkunst 91; Entstehg d. österr. Urheberrechtspatentes 91; Rechtsgesch. von Wien II; Grundr. d. österr. Urheberrechts 99.

Schuster, Herm., ♁, Dr. phil., Privatschuldir. Leipzig, Sidonienstr. 59. (Zittau 6/10 58.) **B**: König Konrad, Tr. 92; D. herumgedrehte Bürgermeister, Schw. 92; Von Lenz zu Herbst, G. 00.

Schuster, Joh. L., ✓, A, Red. d. „Wien. Landw. Zeitg". Wien I, Schaufler 6. (ebda 3/6 59.) ()

Schuster, Leop., (k.), Homiletik, Kultur- u. Kirchen♛, D., Fürstbischof v. Seckau. Graz. (St. Anna, Steierm. 24/10 42.) **B**: St. Anna am Aigen 86; Kepler und zwei Weltfragen f. Zeit 87; Kepler u. d. kirchl. Streitfragen f. Zeit 88: Fastenpredigten 91; Kirchl. u. kommunale Einteilung der Stadt Graz 92; M. Brenner, Fürstbischof v. Seckau 98. **H**: Riedl, Predigten 84 III, 4. A. 00. ()

Schuster, Moritz (Pf. Moritz Parthenau), ♁, Dr. phil., RealGP. u. Konrektor a. D. Wiesbaden, Hartingstr. 10. (Abtnaundorf a. d. Parthe 11/1 30.) **B**: Prinz und Priester, Tr. 79; Vater Gleim u. d. Grazien, Lsp. 89; D. Taube v. Hellas od. D. Triumph der Chemie, Lsp. 90; Die Tochter d. Millionärs, Lsp. 90. **Ue**: Locke, Einige Gedanken üb. Erziehg 73, 2. A. 81.

Schuster-Weidenberg, Joh. Aug., ⁂, Kunst●. München, Amalienstr. 4 I; im Sommer: Weidenberg bei Bayreuth. (Weidenberg b. Bayreuth 27/9 58.)

Schütky, Frau Helene, geb. v. Gersdorff, Erzählgn, **Ue**: REFI. Stuttgart, Kernerstr. 47 III.

Schütt, Franz, ✐, Dr. phil., o. UP. d. Botan., Dir. d. bot. Gartens u. Museums d. Univ. Greifswald, Grimmerstr. 88. (Woldekg 13/5 59.) **B**: Analyt. Planktonstudien 92; Pflanzenleben der Hochsee 93;

Peridineen d. Planktonexpedition 95.

Schütt, Hinr., ♆, Sekr. im Kgl. Statist. Bureau. Dresden, Zöllnerstr. 41. (Pemeln $^{6}/_{10}$55.) V: Meine Lieder, G. 95, 2. A. 00.

Schütte, Max (Pf. Siegfried Heron), ♕, /, Kritik. Berlin W, Kleine Mauerstr. 6 II. (Stralsund $^{26}/_{8}$57.) V: Der letzte Beherrscher d. alt. Deutsch. Reichs 92; K. Hauser 92; Aus dem Jahre d. Schreckens 93; Kampf d. Schreckensmänner 94; Aug. Reinsdorf u. die Niederwald-Verschwörung 02.

Schütte, Wilh., ⅄, Naturw., Dr. phil., Prof. Stralsund, Heiligeistst. 31. (Brandshagen $^{3}/_{10}$26.) V: Analyt. Geom. o. Ebene 64; Reich d. Luft 75; Sternhimmel 77; Physikal. Bilder 80, 2. A. 87.

Schütte, Willy, ♆, ⊙, /. Berlin, Kastanienallee 91/92. (Steglitz b. Berlin $^{7}/_{8}$78.)

Schütz, Arthur (Pf. Arthur Toskana), artist. Fachschr., ausüb. Künstler. Berlin N, Hochmeisterstr. 29. (Breslau $^{15}/_{8}$72.) V: D. Jongleurkunst 00; Mysterien d. Kartenspiels, Indiskretionen aus der Welt der Falschspieler 00; Im Boudoir eines Zauberers, Lsp. 02; Legenden d. Lebens, N. a. d. Künstlerleb. 03; Zauberkünstlers Hochzeitsnacht, Lsp. 03.

Schütz, Frz., Musik, Schulhygiene, Lehr. Reichenberg, Böhm. (Niedergrund 48.)

Schütz, Friedr., CC., ⊙, Mitarb. der „N. Fr. Pr." Wien XVIII, Frankg. 18. (Prag $^{21}/_{4}$45.) ()

Schütz, Jacob Hubert, (k.), Predigtlit., ⊙, GP. a. D. Cöln a. Rh., Kyffhäuserstr. 17. (Meisburg, Eifel $^{24}/_{10}$52.) V: Herz Jesu, du Quelle alles Trostes 98, 3. A. 01; Summa Mariana, allg. Handb. d. Marienverehrung 02; Die Gerechtigkeit gegenüber d. Schülern höh. Lehranst. 03; Blumenstrauß d. Marienkönigin 03; Privatunterricht u. Privatlehranstalt. 04; Prakt. Sozialpolitik 04; Bühnenstücke für Töchterpensionate 04 u. v. a.

Schütze, Alfred, BP., ⌨, Red. d. „Berl. Börsen-Courier". Berlin SW 11, Hafenplatz 6a. (ebda $^{17}/_{2}$52.) V: Saling, I: Börse u. Börsengeschäfte, 9. A.

Schütze, Hermann (Pf. Pungolo) Kritik, /, ♆, Nov. Dresden, Rietschelstr. 8 I. (ebda $^{8}/_{9}$58.) ()

Schütze, Frl. Käthe, Nov. Charlottenburg, Spreestr. 26. (Dietersdorf a. Harz $^{10}/_{9}$76.) V: Käthchen, Karlchen und ich, Hum. 00.

Schwab, Jul., indische Ψ, Dr. phil., Biblioth. a. d. UBibl. Freiburg i. B., Wallstr. 3. (Tauberbischofsheim $^{17}/_{1}$52.) V: D. altindische Tieropfer 86.

Schwab, Moritz, ⊙. Bernburg, Markt 21. (Schwarza $^{5}/_{11}$64.) V: Im Banne der Wissenschaft 93; Ehre f. Ehre 96.

Schwabach, Dagobert, ⚷, Ohrenheilkunde, Dr. med., Geh. SanR., Arzt. Berlin W, Karlsbad 1 a. (Sondershausen $^{6}/_{5}$46.) V: Gehörsstörungen d. Lokomotivpersonals 2c. (m. Prof. Moos, Dr. Pollnow) 82; Tuberkulose d. Mittelohrs 97.

Schwabe, Georg, s. Camp, Caroline.

Schwabe, Herm., Eisenbahnw., GRegR. a. D. Berlin W, Pariserstr. 3. (Lauban $^{8}/_{2}$28.) V: Anlage sekund. Eisenbahnen in Preußen 65; Engl. Eisenbahnwesen 71; Kohlenverkehr auf den preuß. Eisenb. 75; Engl. Eisenbahnw. 77; Entw. eines Eisenbahnplanes f. Preußen 78; Ermäßigung d. Gütertarife 89; Reform der Eisenbahnverwalt. 90; Beseitigung des Defizits im preuß. Staatshaushalt u. Bekämpfung d. Wasserstraßen durch die Eisenbahnen 94; Rückblick auf d. ersten 50 Jahre d. preuß. Eisenbahnwesens 95; Die Entwicklung d. deutsch. Binnenschiffahrt bis zum Ende d. 19. Jahrh. 99; D. Ermäßigg d. Gütertarife auf den preuß. Staatseisenbahnen 04.

Schwabe, Kurd, Hauptmann im Inf.-Regt. 41, komm. z. Gr. Generalstabe. Berlin. (Münster $^{14}/_{11}$66.) V: Mit Schwert u. Pflug in Deutsch-Südwestafrika 99, 2. A. 04; Dienst u. Kriegführung in d. Kolonien u. auf überseeischen Expeditionen 03. ()

Schwabe, Ludw. v., klass. Ψ u. Archäologie, Dr. phil., o. UProf. Tübingen, Pfleghofstr. 4. (Gießen $^{24}/_{6}$35.) V: De deminutivis graec. et lat. 59; Quaestiones Catullianae 62: Catullus recogn. 66; De Musaeo Nonni imitatore 76; Teuffels Gesch. der röm. Lit., neubearb. 82, 90; Catullus recogn. 96; Die kais. Decennalien u. die alex. Münzen 96.

Schwabe, Frl. Toni, ASV., Rom., Nov. Jena, Villengang 1. (Blankenburg $^{31}/_{3}$77.) V: Mod. Menschen 96; Ein Liebeslied 00; Hochzeit der Esther Franzenius, R. 02; D. Stadt mit lichten Türmen, R. 03.

Schwaben, A. R. v., s. Rücker, August.

Schwager, Friedr., (k.), Missionslit., Red. d. „Steyler Missions-Bot." Steyl, postl Kaldenkirchen, Missionshaus. (Altenhagen, Westf. $^{28}/_{3}$76.) ()

Schwägler, Matth., relig. ♆, Pfr., Red. d. „Dramatica sacra". Offingen, OA. Riedlingen, Württ. (Berkach $^{28}/_{11}$47.) ()

Schwahn, Ottilie, Jugendlit. Lübben, Niederlausitz. (ebda $^{26}/_{9}$49.) V: Emmy u. Hannchen 82; Tante Lottchen u. ihr Hofstaat 84; Aus Nah u. Fern 89; Ein Besuch bei Großmama 90; Der Schneemann 90; Unsr. Spielkameraden 90; Aus d. Märchenlande 91; Kinderlust 92; Maries Tageb. 95; Die Kinder des Auswanderers 97; Die Ferienreise 02; Die Kinder des Lumpensammlers 03. **Neubearb:** A. Stein, Alte Bekannte 91; Felicia, 2 Bd. 93; In der Sommerwohng 93; A. Stein, Zweiundfünfzig Sonntage 94; Tageb. dreier Kinder 94.

Schwalb, Mor., †, D., em. Past. Hei-

delberg, Roonstr. (München 17/11 33.) V: Etude hist. et dogmat. sur l'Epitre aux Galates 57; Jesu de morte sua sententia 59; Etude comparative des doctrines de Mélanchthon, Zwingle et Calvin 59; Luther, ses opinions religieuses et morales 66; Predigten 69; Luthers Lehre während seiner Sturm- u. Drangperiode 72; Büchlein von d. Nachfolge Christi 72; Christus u. d. Evangelien 72; Handbüchlein z. Religionsunterr. 74; Apostel Paulus 76; Grundlage unseres Glaubens 79; Licht- und Schattenseiten des kirchl. Christent. 79; Christus u. das Judent. 83; Luth. Entwicklung vom Mönch zum Reformator 84; Kritik der revidierten Lutherbibel 84; Zur Beleuchtung des Stöcker-Mythus 85; Unſ. vier Evangelien 85; Gebrechen u. Leistungen d. kirchl. Protestant. 88; Menschenverehrg u. Menschenvergötterung 89; Elias 89; Ziele u. Hemmnisse e. kirchl. Reformbewegg 90; Unſ. Moral u. die Moral Jesu 91; Relig. Zeitfragen 92 II; Blaise Pascal 92; Ist Jesus der Erlöser? 93; Rückschau auf e. 26jähr. Amtstätigkeit 94.

Schwalbe, Gust., ☙. Dr. med., o. UP., HofR., Red. d. „Jahresber. üb. d. Fortschr. d. Anatomie u. Entwicklungsgesch." u. der „Zeitschr. f. Morphologie u. Anthropologie" u. d. „Beiträge z. Anthropol. Elsaß-Lothringens". Straßburg, E., Schwarzwaldstr. 39. (Quedlinburg 1/8 44.) V: Lehrb. d. Neurologie 81, der Anatomie d. Sinnesorg. 87; Untersuch. üb. Pithecanthropus erectus 99; Der Neandertalschädel 01.

Schwalm, Jakob, ♛ d. MAlters, Dr. phil. Hamburg, Stadtbibl. (Frankfurt a. M. 30/1 65.) V: D. Landfrieden in Deutschland unter Ludwig d. Baiern 89; Appellation König Ludwigs d. Baiern 05. H: Chronica novella des Herm. Korner 95; Constitutiones et acta publica imp. et reg. III (seit Rudolf v. Habsburg) 04.

Schwan, Willy (Pſ. Vely Romar), Psycho-☾, poet. Studien, Lehrer u. Grapholog (u. Maler). Eichwalde, Kr. Teltow, Königstr. (Eberswalde 9/11 66.) V: u. H: Runen aus Preußens Gesch. 01.

Schwanebach, Ch. v., Journalist, Ue: R. St. Petersburg, Kirotschnaja 8 Qu. 55. ()

Schwaner, Wilhelm (Pſ. Wilm Hardt), Erz., Politik, Schulwesen, Freimaurerei, Verl. u. Hrsg. d. „Volkserzieher" u. d. „Bücherfreund". Berlin N 54, Brunnenstr. 10. (Corbach 10/11 63.) V: Es werde Licht! 93, 2. A. 94; Mod. Opfer 97; Schulmeisterbuch, 2. A. 03; Germanenbibel 05.

Schwann, Mathieu, ♛, ♆, ⁄, ⁂, Dr. phil. Weiden bei Cöln, Post Lövenich. (Godesberg a. Rh. 22/6 59.) V: Ill. Gesch. v. Bayern 90/92 III; Janssen u. d. deutsche Reformation 92/93; D. Gottesgnadentum in d. Gesch. 95; Individuum u. Volksleben 95; Heinr. Emanuel, R. 95; Elsaß-Lothringen 96; D. Rheinlande v. Mainz bis Coblenz 99; Sophia, Sprossen zu e. Philos. d. Lebens 00; Liebe 01. Ue: Brieux, Die Schiffbrüchigen, Dr. 02.

Schwanold, Heinr., SemLehrer. Detmold, Neue Leopoldstr. 7. (Salzuflen 16/4 67.) V: D. Fürstentum Lippe 99; Kl. Heimatkunde von Lippe 00; Kurze Beschreibg d. Lippischen Landes 03; Realienbuch für Volksschulen 03; Lesebuch für d. Oberstufe der Volksschulen 04.

Schwantje, Magnus. Berlin-Friedenau, Rembrandtstr. 11 III. (Oldenburg i. Gr. 3/6 77.) V: Das „edle Weidwerk" u. der Lustmord 97, 3. A. 97; Das Recht der Laien gegenüber den Ärzten 01, 5. Tauſ. 01. ()

Schwanz, Georg, Humor., Ortskrankenkass.-Verw. Göppingen, Ziegelstr. 20. (Ulm 7/8 66.) V: Balthasars Pilgerfahrt, Hum. 96; D. Handschuh, parod. Op. 00; D. Riesenorchestrion, mus. Hum. 99; Eine Musikprobe der Kapelle Arion in Krähwinkel, P. 00; Katechismus d. Arbeiterverſ.-Ges. 01; Graph. Darstellg über d. finanz. Entwickl. d. Ortskrankenkasse 02; Neues Adreßbuch f. d. Stadt Göppingen 03.

Schwanzara, Jos. Rud. (Pſ. Leo Leuz), ♆, ☾, Kgl. sächs. Regiergsbauf. a. D. Leipzig, Sophienplatz 5. (Wien 2/1 78.) V: Knospenfrevel, Dr. 99; D. heilige Lachen, Dchtgn 00; Schwüle Nächte, Einakter 01; Sonnamira, Ged. 02; Liebeskämpfe, Einakter 04; Die Lüge der Liebe, Kom. 05.

Schwappach, Adam, ♣, Dr. oec. publ., Prof. an d. k. Forstakad. Eberswalde, Kaiser Friedrichstr. (Bamberg 2/11 51.) V: Grundriß d. Forst- u. Jagdgesch. Deutschlds 83, 2. A. 92; Handb. d. Forstverwaltgskde 84; Handb. d. Forst- u. Jagdgesch. Deutschl. 85/88; Jahresber. d. forstl. phänolog. Stationen Deutschl. 86; Wachstum u. Ertrag normaler Kiefernbestände in d. norddeutsch. Tiefebene 89; Leitfd. d. Holzmeßkunde 89, 2. A. 03; Wachstum u. Ertrag normaler Fichtenbestände 90; Formzahlen u. Massentafeln f. d. Kiefer 90; Ergebnisse d. Anbauungsversuche fremdld. Holzarten in Preußen 91; Wachstum u. Ertrag normaler Rotbuchenbestände 93; Forstpolitik, Jagd- u. Fischereipolitik 94; Neuere Untersuchgen üb. Wachstum u. Ertrag normaler Kiefernbestände in der nordd. Tiefebene 96; Untersuch. üb. Raumgewicht u. Druckfestigkeit d. Holzes wicht. Waldbäume, I. Kiefer 97, II. Fichte, Weißtanne, Weymutskiefer u. Rotbuche 98; Forstwissenschaft 99; Försterlehrbuch 99, 2. A. 02; Ergebn. der in den preuß. Staatsforsten ausgeführten Anbauversuche mit fremdländ. Holzarten 01; Untersuch. über Zuwachs u. Form der

Schwarzerle; Wachstum u. Ertrag normaler Fichtenbestände in Preußen 02.

Schwartz, Carl v., Mission, D., Missionsdirektor. Leipzig, Carolinenstr. 19. (Benkendorf 18/5 47.) V: Aktenstücke betr. d. Ausscheiden d. Missionare Kempff, Näther u. Mohn aus d. Leipz. Mission 95; K. Segebrock und E. Ovir 97. ()

Schwartz, Edu., klass. Ψ, Dr. phil., o. UP. Göttingen. (Kiel 22/8 58.) V: De Dionysio Scytobrachione 80; De scholiis Homericis ad. hist. fabul. pertinentibus 81; Fünf Vorträge über den griech. Roman 96; Charakterköpfe aus d. antiken Literatur 03. H: Scholia in Euripidem 87/91 II; Tatiani oratio ad Graecos 83; Athenagorae libellus pro Christianis et de resurrectione 91. ()

Schwartz, Ernst, ⚖, Dr. jur. et phil., Amtsrichter a. D. Altona, Allee 152. (Glückstadt 8/8 46.) V: Mahnverfahren vor dem Amtsgericht 79; Grundbuchrecht der Prov. Schlesw.-Holst. 85; Preuß. Grundbuchrecht 92/93; Zwangsvollstreckg in Immobilien 93; Verfassungsurkde f. d. Preuß. Staat, m. Komment. 96, 2. A. 98; dass. mit Einleitg 98; D. droh. Niedergang d. preuß. Richterstandes (u. d. Pf. Serenus Albus) 97; Stammtafel d. preuß. Königshauses 98. ()

Schwartz, Fritz, Kunst♛, /, Red. der „Kunst für Alle", Dir. d. Verl.-Anstalt F. Bruckmann, A.G. München, Nymphenburgerstr. 86. (Altenplathow 23/8 56.)

Schwartz, Heinrich Ernst, Hrsg. d. kaufm. Zeitschr. „Neuheiten", Red. d. „Novitäten-Anzeiger für den Kolportage-Buchhandel". Wien IX/4, Sechsschimmelg. 23. (Nagy-Surány 7/12 74.) V: Durchs mod. Leben, Nn. 95; Wer darf Zeitungen u. Zeitschrift. führen? 02; Österr.-ung. Kolportage-Kalender 05. *

Schwartz, Paul, ♛ d. Mark Brandenb., Dr. phil., Prof. Berlin-Friedenau, Wielandstr. 14 a. (Prenzlau 22/9 53.) V: Fürstenempörung v. 1192/93 78; Heimatkde der Prov. Brandenbg u. d. St. Berlin 90, 93, 97, 98, 03; Schulwes. d. Stadt Königsberg i. d. N. 92; Weinbau in d. Mark Brandenbg 96; Die Neumark während d. 30j. Krieges I 99, II 02; Die Kirchenbücher d. Neumark 00. H: Freudenfeldt u. Pfeffer: Preußen u. Deutschld unter den Hohenz., 17. A. 96.

Schwartz, Phil., ♛, Dr. phil., Stadtarchivar. Riga, Kirchenstr. 35. (ebda 8/5 51.) V: Kurland im 13. Jahrh. b z. Reg.-Antritt Bischof Emunds v. Werd 75; Est- u. Livländische Briefslade, 3. Teil 79; Liv-, est- u. kurländ. Urkundenbuch, X. Bd. 96. ()

Schwartz, Rud., Lit.♛, Besitz. d. Schulzeschen Hofbuchhdlg. Oldenburg, Innerer Damm 11. (ebda 5/11 65.) V: Esther im deutschen u. neulat. Drama d. Reformationszeitalters 94, 2. A. m. Nachtr. 98.

Schwartze, Theodor, Naturw., ∩, ⚙, Ingen., Redakt. Berlin-Friedenau, Schmargendorferstr. 5. (Schöneberg 4/7 29.) H: Katechismus f. Elektrotechnik, 7. A., für Dampfmaschinen, 7. A.; N. Theorie d. Elektrizität u. d. Magnetismus; D. Gasmasch.; Telephonie, 2. A.; D. Elektrizität als Natur- u. Nutzkraft; Licht und Kraft, Elektrizität u. ihre Anwendg 00. ()

Schwartzkopff, Paul, ✝, ⁂, Dr. phil., GP. Wernigerode a. H., Flutreune 2. (Stettin 15/8 49.) V: Ursprung der Sprache aus d. poet. Triebe 75; Bilder u. Klänge 79; Bruder Gerhard, Festsp. 83; Freiheit des Willens 85; Leben im Traum 87; Weissaggen Jesu Christi 95 (engl. 96); Konnte Jesus irren? 96; Prophet. Offenbarg 96; Gottesoffenbarg i. Jesu Christo 96; Irrtumslosigkeit Jesu 97; Leben nach d. Tode 99, 2. A. 01; Beweis f. d. Dasein Gottes 01; Bruder Gerhard, Tr. 02; D. Leben als Einzelleben u. Gesamtleben 03; Nietzsche der „Antichrist" 03; Weiterbildung d. Religion 03; Gott in uns u. Gott außer uns 05.

Schwartzkoppen, Frau Clotilde v., geb. v. François, ♆, Nov. Berlin W, Neue Winterfeldtstr. 34. (Magdeburg 5/5 30.) V: Aus grünen Zweigen, G. 54; Fr. Holls Brautschleier 67, 2. A. 02; K. v. François 73, 3. A. 99; Aquarelle 83; Ges. Nov. 88; Haus Hollerbusch, Erz. 93; Bellas Verlobung, Erz. 93; Ged., 3. A. 01.

Schwarz, Albert, ♆, Erz. u. ♆ in plattdeutsch. Spr., Red. d. plattd. Ztg. „De Eekbom". Berlin N, Metzerstr. 42. (Wandhagen, Pomm. 16/10 59.) V: Drag'knuppen 98.

Schwarz, Alois, PA., ÖF., ⚙, Prof., Dir. d. Mädch.-Lyzeums, Hrsg. d. „Brautechn. Rundschau". Mährisch-Ostrau, Bahnhofstr. 13. (Kanitz 19/6 54.) V: Bierbrauerei auf d. Paris. Weltausstellg 79; Verfälschg d. Nahrungs- u. Genußmittel 83; Entstehg d. Steinkohle 84; Isomorphismus u. Polymorphismus der Mineralien 84; Vorkommen u. Bildg d. Steinsalzes 85; Verwendg künstl. Kälte im Brauereibetrieb 85; Brautechn. Reisefkizzen I/X 85/04; Kälteerzeugungsmaschinen 86; Eis- u. Kühlmaschinen 87; Erzeugg künstl. Kälte 87; Führer dch d. Industriebez. Mährisch-Ostrau 87, 2. A. 90; Deutsch. Haus i. M.-Ostrau 95; Kühlung von Schlachthäusern 95; Die Chemie auf der Pariser Weltausstellung 00.

Schwarz, Anna, s. Scaillet, Anni.

Schwarz, Hermann, Dr. phil., UDoz. Halle a. S., Martinsberg 17. (Düren, Rheinpr. 22/12 64.) V: D. Wahrnehmungsproblem vom Standpunkt des Physikers, des Physiologen und des Philosophen 92; Was will der krit. Realismus 94; D. Um-

wälzg d. Wahrnehmungshypothesen durch die mechan. Methode nebst einem Anhang über die Grenzen d. physiolog. Psychologie 95; Grundzüge der Ethik 96; Psychologie d. Willens als Grundlage d. Ethik 00; D. sittl. Leben, e. Ethik auf psycholog. Grundlage 01; Glück u. Sittlichkeit 02; Der Materialismus als Weltanschauung und Geschichtsprinzip 05.

Schwarz, Herm. Amandus, reine A, Dr. phil., o. UP. Berlin-Grunewald, Humboldtstr. 33. (Hermsdorf u. K. 25/1 43.) **V:** Bestimmung e. speziellen Minimalfläche 71; Ges. mathem. Abhandlgn 90 II; Formeln u. Lehrsätze z. Gebrauche der ellipt. Funktionen 81/85, 2. A. 93. ()

Schwarz, Hugo, s. Schwarzkopff, H. Ch.

Schwarz, Josef, (k.), ✝, Domkapitular, emer. Prof. Linz a. D., Rudigierstr. 10. (Lasberg 23/9 41.) **Red:** „Theol. prakt. Quartalschr." 75/93. ()

Schwarz, Dr. Ludwig, s. Nessel, Wilh.

Schwarz, Petrus, s. Petersen, Frdr. C.

Schwarz, Sebald, Schulwes., Dr. phil., Realschul-Dir. Lübeck. (Rotterdam 12/8 66.)

Schwarz-Norberg, Eleanor von (Pf. Leon Norberg), Roman, Nov., /. Wien XVI, Huttenstr. 39. (Cöln 25/6 48.) **V:** Künstlerblut, Sch.; In extremis, 3 Einakt.; Kriminalnovellen; Monogramme; Fräulein Kapellmeister, R. 04; Millionenwahnsinn, R. 05.

Schwarze, Wilhelm (Willy), ASV., Roman, Nov., /, ♆, ⊠. Dresden-A., Fürstenstr. 25 pt. (Harzgerode 2/12 82.)

Schwarzkopf, Gust., Nov., /. Wien I, Tiefer Graben 23. (ebda 7/11 53.) **V:** Bilanz der Ehe, Passiva 85, 2. A. 86. dto. Dubiosa, 2. A. 86; Durch scharfe Gläser, 2. A. 86; Lebenskünstler 88; Mod. Typen 90; Geldheirat, Sch. 92; Konsequenter Realismus 92; Schlimme Gesch. 95; Rezepte, Sat. 96.

Schwarzkopff, Hugo Ch. (Pf. Hugo Schwarz), /, ♛, Pfr. Nienburg a. S. (Zerbst 13/7 64.) **V:** H. Sachs, ausgew. dram. Stücke 89 II, 2. A. 97; Bonifatius VIII. Unam sanctam 91; Ev. Kindergesangbuch für d. Herzogt. Anhalt 94; Zionsklänge, Kindergesangb. 94; Urkunden Gregors VII. über Bann u. Absetzung Heinrichs IV. 95; Textreg. zu d. Predigt bed. Kanzelred. 97; Pfarrkal. f. d. anh. Landeskirche 98 ff.

Schwayer, Adolf, /, Nov., Erz., ♆, ○. Linz a. D., Figulystr. 23. (Poysdorf, NÖstr. 12/8 58.) **V:** Die Grenze, Dr. 99; D. Waldhochzeit, erz. D. 99; Ostern, Vst. 01; Bürgermeister Bojer, Tr. 02; Die Sittennote, Tr. 03; Feig, Sch. 04.

Schweichel, Frau Elise, Roman. Berlin-Schöneberg, Akazienstr. 13. (Königsberg.) **V:** Dunkle Mächte; In Fesseln, R. 97; Vom Stamm gerissen, R. 00.

Schweichel, Robert, VB., BP., Roman, Nov. Berlin-Schöneberg, Akazienstr. 13. (Königsberg 12/7 21.) **V:** Im Gebirg u. Tal, N. 65; Jura u. Genfer See, N. 65; Im Hochland, N. 68; V. Ozean zu Ozean 69; Aus den Alpen, N. 70; Bildschnitzer von Achensee, N., 4. A. 03; Ital. Blätter 76; Axtschwinger, Erz., 4. A. 93; Falkner v. St. Vigil, R. 81; Krämer v. Illiez, 3. A. 82; Wunderdoktor, 3. A. 82; B. Auerbach, J. G. Kinkel 83; Camilla, röm. N., 2. A. 87; Verloren, Erz. 91; Auf d. Kranwethof, Erz. 91; Der Teufelsmaler, N. 91; Der Uhrmacher von Lac du Joux, R., 2. A. 92; Der Schmuggler, Erz., 2. A. 92; Heimatlos, Erz., 2. A. 92; Das weiße Kreuz in Ormont, R., 2. A. 93; Die Wildheuerin, R., 2. A. 93; Brigitte u. die Rose v. Lavanché, R., 2. A. 94; Sein oder Nichtsein, R. 94; Um die Freiheit, R. 98. [Julius.

Schweidel, J. v., s. Derra v. Moroda,

Schweiger-Lerchenfeld, Amand Frhr. v., CP., Reisebeschreibg, Populärwiss., /, **Ue:** IF.; Red. d. „Stein d. Weisen". Brunn a. Geb., NÖstr., Hruzag. 19. (Wien 17/5 46.) **V:** Gebiete d. Euphrat u. Tigris 76; Unt. d. Halbmond 76; Armenien 78; Bosnien, 2. A. 78; Arab. Landschaft 79; Zw. Pontus u. Adria 79; Serail u. hohe Pforte (anon.) 79; Frauenleben d. Erde 80; Orient 81; Orientreise d. Kronpr. Rudolf (anon.) 82; Aus d. Süden 82; Griechenland 82; Marokko (n. E. de Amici) 82; Adria 82; Abbazia 82; Eiserne Jahrh. 83; V. Ozean zu Ozean 84; Afrika 85; Im Kreislauf d. Zeit 85; Araber d. Gegenwart 85; Im Reiche d. Fo 85; Von d. Donau z. Kaukasus 86; Aus uns. Sommerfrischen 86; Führer a. d. ital. Alpenseen u. a. d. Riviera 88, 2. A. 04; Mittelmeer 88; Erde in Karten u. Bildern 89; Veldes 89; Führer d. Griechenland 90; N. Buch der Natur 91/92 II; Tauerngold 91; Unterwegs (Reisebilder) 91/95 X; Alpenglühen 92/93; Erzbergbahn 93; Vom rollenden Flügelrad 93/94; Donau 94/95; Führer d. Dalmatien, 5. A. 02; Atlas d. Himmelskunde (m. Text) 97; Führer durch Triest 97, 5. A. 04; Im Reiche d. Cyklopen 99; Frauenreiz 00; D. neue Buch v. d. Weltpost 02; Die Frauen d. Orients 04.

Schweikhardt, Frau Bertha, geb. Michael (Pf. H. Trotha), Skizzen u. Novelltn. Straßburg im Els., Oberlinstr. 33. (Schwerin i. M. 27/7 75.)

Schweinburg, Josef, PA., Politik, Chef-Red. u. verantw. Red. d. „Brünner Ztg." u. der „Brünner Morgenpost". Brünn, Jesuitengasse 25. (Pohrlitz 16/9 45.)

Schweinburg, Viktor, PA., VB., Dir. der „Berl. Pol. Nachr.". Berlin W, Wilhelmstr. 46—47. ()

Schweinfurth, Georg, Naturforscher, Dr. phil. et (h. c.) med., Prof. Berlin W, Potsdamerstr. 75 a. (Riga 29/12 36.) **V:**

Linguist. Ergebnisse 73; Im Herzen v. Afrika, n. A. 78; Artes africanae 75; Illustration de la flore d'Egypte (m. Aschersон). H: Emin Pascha, Reisebriefe u. Berichte (mit Ratzel) 88; Slg arab.-äthiop. Pflanzen 94.

Schweinitz, Hans Hermann Graf v., Kolonialliteratur. Charlottenburg, Knesebeckstr. 31. (Liegnitz 21/265.) V: Deutsch-Ostafrika in Krieg u. Frieden 94; Zum Fideikommißwesen der Gegenwart u. Zukunft 03. *

Schweitzer, Georg, BP., ✉, Hauptm. d. R., Mitinhaber d. Ostasiat. Telegr.-Bur., Hrsg. d. „Berliner Aktionär". Berlin C, Stechbahn 3/4. (ebda 12/4 50.) V: Auf Urlaub im Orient 90; Auf Urlaub in Amerika 93; Streifzüge durch Rußland 94; Börsen- u. Bankwes. 96; Bank- u. Börsenkal. 97; Emin Pascha 97; E. Reise um d. Welt 98; Bank- u. Börsenwes. 02; Die Türkei im Spiegel ihrer Finanzen n. Morawitz 03.

Schweitzer, Herm., Kunst♛, Dr. phil., Dir. d. Suermondt-Museums. Aachen, Rütscherstr. 33. (Karlsruhe 3/10 71.) V: D. mittelalterlichen Grabdenkmäler m. figürl. Schmuck in den Neckargegenden 98; Die Bilderteppiche u. Stickereien in der Freiburger Altertümersammlung 04; Gesch. d. Deutschen Kunst 04. *

Schweitzer, Josef, ✓, ⊙, Beamter. Wien IX, Bleicherg. 7. (ebda 53.)

Schweizer, Fr. August, ✉, Kaplan. Ravensburg, Württ., Herrenstr. 13. (Scheer 4/6 70.) V: Merkantilismus von Colbert 03; Physiokratismus v. Turgot 04.

Schweizer, Paul, ♛, Dr. phil., ao. UP., Staatsarchivar a. D. Zürich, Neptunstr. 74. (ebda 9/9 52.) V: Vorgesch. u. Gründg d. Schwäb. Bundes 76; Korresp. d. franz. Gesandtsch. in d. Schweiz 1664/71 80; Urkundenbuch d. Stadt u. Landschaft Zürich (m. J. Escher) 88/02 V; Siegelabbildungen zum Züricher Urkundenbuch (m. H. Zeller-Werdmüller) 90/92, 95, 98 u. 02; Gesch. d. schweiz. Neutralität 93, 95; Gesch. d. Züricher Staatsarchivs 94; Wallenstein in d. Gesch. u. im Drama 99; Inventar des Züricher Staatsarchivs 97; Rechenschaftsber. üb. d. Verwaltg d. Züricher Staatsarchivs 1881/97 97; Einleitg zum Habsburg. Urbar (in Quellen z. Schweizergesch. XV) 03; Götz von Berlichingen (in Mitteil. d. Instit. f. österr. Gesch.) 03. ()

Schweizer, Viktor, VV., Ästhetik, Lit.-♛, Dr. phil., Verlagsbuchhändler in Fa. Hermann Seemann Nachf. u. Verlag der Frauen-Rundschau, Schweizer u. Co. Berlin SW, Tempelhofer Ufer 29. (Lomersheim 9/12 72.) V: L. Wienbarg als jungdeutsch. Ästhetiker u. Kunstkritiker 96; Beiträge zu einer jung-deutschen Ästhetik 98. H: Goethe, Hoffmann, O. Ludwig und Platen: Otto Ludwig, Heiterethei 99. ()

Schwemer, Richard, ♛, Dr. phil., Ob.-Lehr. am Goethe-Gymn., Prof. Frankfurt a. M., Feyerleinstr. 11. (Breslau 29/1 57.) V: Innocenz III. u. die deutsche Kirche 82; D. höhere Schulwes. in Frankreich 95; Papsttum u. Kaisertum 99; Restauration u. Revolution 02.

Schwendener, Simon, ✓, Dr. phil., o. UP., GRegR. Berlin W, Matthäikirchstr. 28. (10/2 29.) V: Fachschr.

Schwendimann, Joh., (k.), Staatsw., ✉, Dr. jur., Journalist u. Staatsbeamter. Luzern. (Klein-Dietwyl 11/2 69.) V: Der Bauernstand des Kanton Luzern ehemals u. heute 93; Ein Luzerner Soziologe 93; D. Weltlage 94; Ein Kampf für d. Recht 94; Spruch u. Reim aus dem alten Luzern 95; Leu u. s. Zeit 95, 3. u. 4. A. 96; Pestalozzi im Lichte d. Wahrheit, 3. A. 96; Glossen an die Pädagogen u. m. Kritiker 96; Pulsschlag d. Neuzeit 99.

Schwendy, Marie, s. Schramm-Macdonald, Marie.

Schwengberg-Eggersdorf, Max, klass. u. roman. Ψ, Registratur-Vorsteher der städt. Gaswerke. Berlin S 14, Alexandrinenstr. 78. (Eggersdorf 17/7 63.) V: D. Spießsche Faustbuch u. s. Quelle 85; Ein verlorn. Leben; Liebe u. Ehe 92; D. blonde Sylterin 02, 2. A. 04; Kurmach. v Borkum 02.

Schweninger, Ernst, Dr. med., ao. UP., GMedR., Dir. des Kreiskrankenhauses. Groß-Lichterfelde, Potsdamer Chaussee. (Neumarkt, ObPf. 15/6 50.) V: Ges. Arbeiten 86. ()

Schwenke, Paul, klass. Ψ, Buchwesen, Dr. phil., Abt.Dir. der Kgl. Bibliothek, Hrsg. d. „Zentralbl. f. Bibliothekwesen". Berlin W 30, Luitpoldstr. 11. (Langendembach 20/3 53.) V: Adreßbuch d. deutsch. Bibliotheken 93; Silberbibliothek Herzog Albrechts von Preußen (mit R. Lange) 94; Hans Weinreich u. die Anfänge des Buchdrucks in Königsberg 96; Untersuchungen z. Gesch. d. ersten Buchdrucks (Festschr.) 00; Die Donat- u. Kalender-Type 03.

Schwerdt, Richard, PA., Dr. phil., Red. Leipzig, Bayersche Str. 104. (Saalfeld a. S. 15/8 62.)

Schwerin, Jos. Gräfin, Nov., Roman. Königsberg, Landhofmeisterstr. 7. (Wehlau in Ostpr. 7/3 36.) V: Janusbilder, R. 75; In Banden 76; Drei Jahre, R. 76; Täuschungen, R. 78; A. Scheideweg, R. 80; D. ist es, R. 80; Wie sie hassen u. lieben, R. 81; Rodaneck 82; Im Wechsel d. Zeiten 84; Anonym, R. 85; R. Leben 87; Irrwege 88; Martina 89; Hedda, R. 90; Pflicht, R. 90; Einsame Wege 92; Verurteilt, R. 93; Recht der Jugend, R. 95; Wendepunkt, R. 00; Lebenswege, R. 01.

Schwerin, L. v., s. Hamann, Ludw.

Schwering, Josef, (k.), ⚖, Dr. jur., RA. b. ObLandesger. Hamm. V: D. röm.

Recht, d. deutsche Recht u. d. BGB. 00.

Schwering, Jul., ♆, ♛, Lit.♛, Dr. phil., ao. UP. Münster, W., Erphostr. 33. (Ibbenbüren 24/2 63.) V: Lieder u. Bilder, G. 86; F. Grillparzers hellen. Trauersp. 91; F. v. Kleist 92; Z. Gesch. d. niederländ. u. span. Dramas in Deutschl. 99; F. W. Weber, Leben u. Dicht. 00; Kritische Studien, I: Literar. Beziehungen zw. Spanien u. Deutschland 02. ()

Schwering, Karl, (k.), Dr. phil., Prof., GDir. Cöln a. Rh., Kgl. Gymn. an Aposteln. (Osterwick 28/9 46.) V: Theorie u. Anwendung d. Linienkoordinaten u. d. analyt. Geom. d. Ebene 84; 100 Aufg. m. vollst. Lösg a. d. nied. Geom. 92, 2. A. 99; Arithmetik 93, 2. A. 99; Trigonometrie f. höh Lehranst. 93, 2. A. 00; Analyt. Geometrie 94, 2. A. 04; Stereometrie 94, 2. A. 00; Ebene Geom., 4. A. 02; Aufg. a. d. Arithmetik 96, 1. Lehrg. 2. A. 02, 2. Lehrg. 2. A. 03; Woinarowski, Übers. aus d. Russ. 92.

Schwertschlager, Jos., ⁂, Naturw., Dr. phil., bischöfl. LyzealP. Eichstätt, Bay., bisch. Seminar, Jesuitenplatz. (ebda 5/6 53.) V: Chrysostomus' Erklärung des Galaterbriefs 81; Kant und Helmholtz erkenntnis-theoretisch verglichen 83; Erste Entstehung d. Organismen nach den Philosophen des Altert. u. MA. 85; Dass. nach den Philos. der Neuzeit 88; Der bot. Garten d. Fürstbischöfe von Eichstätt 90.

Schwetschke, Eugen, patriot. ♆, Dr. phil. Berlin W, Luitpoldstr. 14. (Halle 30/6 44.) V: Z. Gewerbegesch. d. Stadt Halle 83; Polit. u. unpolit. Lieder 85; Bilder d. Erinnerung aus d. Drei-Kaiser-Jahre 89; D. Bismarck-Lied, 2. A. 91; Aus Bismarcks Zeit (1879—1895) 96.

Schweynert, Fritz (Pf. Leon Holly), ♆, ⊙, 𝒻, Theaterkritik, Red. Adr.: Frau Rosa Sch. Erfurt, Straßb. Str. 15. (Großkamsdorf 30/9 80.) V: Kleine Blüten — kleine Blätter, G. 98; Die Zerstreuten, Lsp. 99; Geprellt, Schw. 99; Wir beide, G. 99; Mod. Provinzler, R. 00; Wenn man einsam ist . . ., G. 00; Der Stärkere, Sch. (m. Oskar Alt) 03; Sturm u. Stille, G. u. Skn. 03, 2. A. 04.

Schwiedland, Eugen Peter, ✉, Dr. jur., k. k. RegR., Prof. an d. THSch. u. an d. Univ., Mit Hrsg. der „Revue d'Economie Politique". Wien IX/3, Schwarzspanierstr. 11. (Budapest 23/10 63.) V: Das Verhältnis d. Groß- u. Kleinhandelspreise 89; Kleingewerbe u. Hausindustrie in Österr. 94; Formen u. Begriff d. Hausindustrie 98; D. gewerbl. Betriebsformen in Österr. 00; Travail en chambre et Police sanitaire 00; D. Krankenversich. d. Verlagsarbeiter. 01; Comment il est possible d'organiser les ouvrières en chambre 02; Behördl. Mindestlohnsatzgn in Australien 02 Ziele u. Wege einer Heimarbeitgesetzgebg 99, 03; Eine vorgeschrittene Fabrikgesetzgebung 97; Un projet de loi français sur de soi-disant conseils de conciliation 96; Die Hausierfrage in Österr. 99; Die psycholog. Grundlagen der Wirtschaft 04.

Schwienhorst, Heinrich, (k.), AV., ✝, D., Kaplan. Münster i. W., Herrenstr. 23. (Ottmarsbocholt 19/5 67.) V: Das Verhältnis des Judasbriefes zum zweiten Petrusbriefe 04. *

Schwiening, Georg, ASV., ♆, ✉, Lit.-♛, Vizebürgermstr., Fabrikbes. Bettenhausen b. Cassel. (Springe i. Han. 10/8 56.) V: Steuer od. Monopol 90; Dienstpflicht d. Frauen 00; Zeitungsstimmen 01.

Schwier, Karl, PA., Hrsg. u. Red. d. „Deutsch. Photogr.-Ztg." (seit 1/10 77) u. d. „Deutsch. Photogr.-Kal." (s. 1/1 82). Weimar, Sophienstr. 4. (Soest 12/11 42.) V: Tafeln für die Dunkelkammer 79; Handb. d. Emailphotogr. 85, 4. A. 01.

Schwießel, Hans Heinrich v., s. Levetzow, Victor v.

Schwieters, Jul., (k.), Lokal♛, Pfarrdechant. Freckenhorst, Westf. (Legden 10/6 44.) V: Gesch. Nachr. üb. d. östl. Teil d. Kr. Lüdinghausen 86; Bauernhöfe dess. 88; Gesch. Nachr. üb. d. westl. Teil d. Kr. L. 91; Gesch. Einleitgn zu der Inventarisation d. Kunst- u. Baudenkmäler des Kr. L. 93; desgl. d. Kr. Beckum 98; desgl. d. Kr. Ahaus 01: Das Kloster Freckenhorst u. seine Äbtissinnen 03.

Schwind, Ernst Frhr. v., deutsch. Recht, Dr. jur., o. ö. UP. Wien XIII, Penzingerstr. 66. (ebda 23/3 65.) V: Zur Entstehungsgesch. d. freien Erbleihen 91; Ausgewählte Urkunden zur Verfassungsgesch. d. deutsch-österr. Erblande (m. A. Dopsch) 95; Wesen u. Inhalt d. Pfandrechts 99.

Schwinger, Richard, Lit.♛, ♆, 𝒻, Dr. phil. Heidelberg, Klosestr. 4. (Regensburg 26/1 60.) V: Von Tag zu Tag 88; F. Nicolais R. Sebaldus Nothanker 97.

Schwippel, Karl, Natur♛, Dr. phil., emer. GDir., k. k. SchulR. Wien III, Reisnerstr. 30. (Prag 4/6 21.) V: D. Knochengerüst d. Menschen u. d. Wirbeltiere 54; Lehrb. d. Physik 59, 2. A. 64; Gesch. d. deutsch. Staats-O.-Gymn. in Brünn 78; Geolog. Verhältn. d. Umg. Wiens 83; Ostalpen 84; Jahrb. d. höh. Unterr.-Wes. f. Österr., 2. A. 88; Die Flora des Badener Berges 93, 2. A. 95; D. Erdrinde 97; Verbreitung d. Pflanzen u. Tiere 00. ()

Scipio, R. (Pf. R. Waldheim), Jugendschr., Buchhdlr. Gelsenkirchen. (Mengeringhausen 24/12 37.) ()

Sckell, Adolf, Mitgl. d. Kgl. Stenogr. Institt., gepr. Lehrer d. Stenogr. München, Rottmannstr. 20 I. (Obergünzburg 31/8 41.) V: Franz Xaver Gabelsbergers Satz-

kürzung 90; Warum kein einheitl. Stenographiesystem, mit Schriftproben u. Taf. 91; Lehrb. d. Gabelsberg. Stenographie 01; Sammlg militärisch-techn. Ausdrücke 03; Sammlg handelstechn. Ausdrücke 03. H: Münchn. Stenogr. Wochenschr. 87/94. ()

Scobel, Albert, ⊕, Dir. d. Geograph. Anstalt v. Velhagen u. Klasing. Leipzig, An d. alten Elster 15. (Glogau 5/11 51.) V: Thüringen 98, 2. A. 02; Andrees allg. Handatlas, 4. A. 99; Geogr. Handb. zu Andrees Handatlas, 4. A. 02; Velhagen u. Klasings Volks- und Familienatlas 02; Scobel, Handelsatlas 02. H: Land u. Leute, Monographien z. Erdkunde, 19 Bde.

Scolik, Charles, CC., MitRed. d. „Photogr. Rundsch.". Wien VII/7, Piaristeng. 48. (ebda 16/3 54.) V: Photogr. Lehrb. u. Reiseerinnerungen. ()

Scubitz, Fr., Dir. d. Aussiger Handelsakademie i. R., RegR. Graz, Villefortg. 15. (Mauthstadt 24/1 46.) V: Triest u. seine Bedeutg f. d. deutsch. Handel 81; Leitfaden d. Wechsellehre 82; Italien. Wechselgesetz v. 1883 83; Usancen u. Paritäten d. wichtigsten Wechselplätze 83; Anleitg z. Selbstunterr. in d. dopp. Buchführg 85, 3. A. 02. ()

Sdralek, Maxim., (k.), Kirchen♛, Kirchenrecht, D., o. UP., Domherr. Breslau, Domstr. 10. (Woschczytz, Schl. 11/10 55.) V: Hinkmars v. Rheims kanonist. Gutachten über d. Ehescheidung d. Königs Lothar II. 81; Streitschriften Altmanns v. Passau u. Wezilos v. Mainz 90; Wolfenbüttler Fragmente, Analekten z. Kirchengesch. 91; D. Straßburger Diözesansynode 94. H: Kirchengesch. Studien 91 ff. VI; Kirchengesch. Abhandlgn 02 f. III.

Sebaldt, Frl. Käte (Pf. Miriam Eck). Berlin W, Passauerstr. 37, Gartenh. (Trier 21/8 61.) V: Die jungfräul. Frau 00; Augusta Trevirorum 00; Herbst, G. 01; Marienlieder, G. 03; Der klingende Berg, N. 04.

Sebaldt, M. F. (Pf. Maxim. Ferdinand, S. v. Werth, G. Herman), ☉, ♛, ⁂, ✉, △, ⚙, /, ☤, Ue: EF. Charlottenburg, Kantstr. 42. (Trier 59.) V: D. Not Ende 85; Gott ist Gott 86; Zeitbilder, N. 86; Ihr Bild, N. 86; Jesus d. Arier, 2. A. 88: Meine Muse, Dr. 89; D. angewandte Christent. (m. M. v. Egidy) 91; Schwarz-Rot-Gold 90; Frankfurter Kunst- u. Bau-Zeitung 93; Sexual-Religion 95 III; Hinter den Kulissen des Tausch-Prozesses 97, 5. A.; Tuiscon, N. 98; Genesis 98/03 V, 2. A.; Eigenheim-Erwerb 01; Die Kaiser-Insel 03; Stadtverkehr d. Schnellbahnen 03; D. Notwendigkeit d. Baues e. Sporthalle u. Fahrschule f. Berlin 03; Sebaldus u. Roswitha 04; Grunewald-Arena 04; Gnosis 04 III.

Sebaldt, Otto (Pf. O. S. Baldus, Dr. Hannott), ☤, Kunstkritik, Maler. Dresden, Ziegelstr. 56. (Nancy 24/1 73.)

Sebaldt, Wilh., Red. d. „Straßb. Post". Straßburg i. E., Arnoldplatz 2. (Cleve 11/8 60.)

Sedelmayr, Georg (IngoSelmyr), (k.), ASV., ☤, Jugend- u. Volksschr., Mittelschullehrer. Metz, Moreaustr. 6. (Violau 2/1 54.) V: Feierabendstunden, Lehrererz. 93; Waldgeschichten, Mn. u. Lr. 03.

Sedinus, s. Höber, Eduard.

Sedlaczek, Stefan, Statistik, Dr. jur., ObMagistratsR. Wien VIII, Josefstädterstr. 53. (ebda 6/10 44.) V: Armenwesen in W. u. Armenpflege 1862/72 75, 79 II; W., Ergebnisse der Volkszählung von 1880 84, 87 III; Armenpflege i. W. Armenbez. 63/82, 84; W. statist. Bericht üb. d. demographischen Verhältn. (m. Löwy) 87; Die definit. Ergebnisse d. Volkszählung vom 31/12 1890 i. W. 91; Wohnverhältn. in W. 93.

Sedlatzek, Karl, (k.), Chefred. u. Verl. d. „Deutsch. Gen.-Anz." u. der „Deutsch. Hausverwalter-Ztg." Berlin S, Camphausenstr. 20. (Gleiwitz, Schl., 15/9 62.)

Sedlmayer, Heinr., (k.), klass. Ψ, Dr. phil., GP. Wien VIII, Lange Gasse 32. (Brünn 26/12 55.) V: Prolegomena critica ad Heroides Ovidianas 78; Krit. Kommentar zu Ovids Heroiden 81; P. Ovidi Nasonis carmina selecta 83, 6. A. 02; Ausgrabungen auf dem Forum Romanum 84; P. Ovidi Nasonis Heroides, krit. Ausg. 86; Textausg. 86; Latein. Übungsbuch für ObGymn. 94, 2. A. 00; Tempel der Vesta und das Haus der Vestallinnen im alten Rom 97; Plato, Verteidigungsrede des Sokrates übers. u. erl. 99; D. Tractatus contra Arianos in der Wiener Hilarius-Handschr. 02.

See, Hans am, s. Hansjakob, Heinr.

Seebach, Hans, s. Demel-Seebach.

Seeber, Joseph, (k.), Prof. an d. techn. Mil.-Akademie. Mödling. (Bruneck, Tirol 4/8 56.) V: St. Elisabeth, ep. G. 83, 3. A. 96; Flieg. Blatt 83; Judas 87; D. ewige Jude, ep. G. 94, 7. A. 99; Spinges 96. H: W. Lindemann, Gesch. d. deutsch. Lit., 6. A.

Seeberg, Alfred, ✝, D, o. UP. Jurjew (Dorpat), Sternstr. 34. (Pedua, Estland 24/9 63.) V: Die Anbetung des Herrn bei Paulus 91; D. Tod Christi in seiner Bedeutg f. d. Erlösung 95; D. Katechismus d. Urchristenheit 03: Das Evangelium Christi 05.

Seeberg, Reinhold, ✝, D., o. UP., Hrsg. (m. Bonwetsch) d. „Stud. z. Gesch. d. Theologie u. d. Kirche". Berlin W, Nürnbergerstr. 40. (Livland 5/4 59.) V: Z. Gesch. d. Begriffs der Kirche 84; Was haben wir an unf. Bibel? 85; Begr. der christl. Kirche 85 I: Lebensideal 86; Kampf u. jenseit. Leben (Biogr. Susos) 89; Hermann von Scheda 91; Brauchen wir ein neues Dogma? 92; Apo-

logie d. Aristides untersucht u. wiederhergestellt 93; Der Apologet Aristides 94; Glaube u. Glaube 94; F. H. R. v. Frank 94; Lehrbuch d. Dogmengeschichte 85|98 II; Gewissen und Gewissensbildung 96; Die Kirche u. die soziale Frage 96; Stellung Melanchthons in d. Gesch. der Kirche und der Wiss., 2. A. 97; Warum glauben wir an Christus? 99, 2. A. 03; Die Theologie des Duns Scotus 00; An der Schwelle des 20. Jahrh., Rückblicke auf d. deutsch. Kirchengesch. 00, 3. A. 01; Nachgelassene Aufgaben der Theologie d. 19. Jahrh. 00; Grundriß d. Dogmengesch. 01; D. Grundwahrheiten der christl. Religion, 1.—3. A. 02; Luthers Stellung zu den sittl. u. sozial. Problemen seiner Zeit 02; Die Kirche Deutschlands im 19. Jahrh. 03, 2. A. 04; Die Persönlichkeit Christi 03; Luther u. Luthertum in der neuesten kathol. Beleuchtung, 1. u. 2. A. 04. **Neubearb:** Thomasius, Dogmengesch. d. Mittelalters u. d. Neuzeit 89; Graul, Unterscheidgslehr. 91, 13. A. 99.

Seeböck, P. Philibert, (k.), OEM., Lektor der Theologie. Hall, Tirol. (Innsbruck 16|12 39.) **V:** Zahlr. Andachtsbücher.

Seeck, Otto K., ♛, Ψ, ⌂, Dr. phil., o. UP., GehRegR. Greifswald, Arndtstr. 26. (Riga 2|2 50.) **V:** Notitia Dignitatum 76; Q. Aurelius Symmachus 83; Kalendertafel der Pontifices 85; Quellen d. Odyssee 87; Zeitphrasen 91; Gesch. d. Untergangs d. antik. Welt I 95, 2. A. 97; II 01; Entwicklung der antik. Geschichtschreibg 98; D. charakterist. Unterschiede der Brüder van Eyck 99; Kaiser Augustus 02. ()

Seefeld, Carl Arthur, Essay, Kritik, ⚖, 𝒻, **Ue:** FE, Gerichtsadjunkt a. D. Wien VIII, Wickenburgg. 21. (ebda 11|1 51.) **V:** Protokoll i. österr. Strafproz. 86, 3. A. 95; Zur Verbreitung d. Rechtskenntnis 90; Reisestudien u. Skizzen 95. **Ue:** Boissier, Mad. de Sévigné 90.

Seefeld, Rudolf, s. Schlatter, Rudolf.

Seeger, Johann Georg, ASV., ♆, ⌂, ⊙, Roman, Hum, Nov., Dr. phil., Realienlehrer am A. B. von Stettenschen Töchtererziehgs-Institute. Augsburg, Maximiliansplatz A. 105 II. (Schweinfurt 27|7 67.) **V:** Peter Vischer d. J. 97; D. Sebaldusgrab Peter Vischers (m. Dr. Gg. Autenrieth), 2. A. 99; Elizabeth te Winkel, Burendr. 01; Durch den Weltenstrom, R. 01; Präexistenz?, Der Entschluß, Nn. 05; Die hereingeschneite Nichte, hum. R. 05.

Seelhorst, Conrad v., 𝒻, Dr. phil., o. ö. UP. Göttingen. (1|4 53.) **V:** Der Roggen als Wertmaß für landwirt. Berechnungen 88; D. Belastung der Grundrente durch das Gebäudekapital 90; Acker- und Wiesenbau auf Moorboden 92; Das landw. Versuchsfeld d. Univ. Göttingen 03; Das Zusammenwirken von Betriebsorganisation u. Betriebsdirektion auf den Betriebserfolg 04.

Seelig, Fritz, ♛, Genealogie, 𝒻, Dr. phil., komm. Landesbibliothekar a. D. Bronnzell b. Fulda. (Rotenburg a. F. 24/10 60.) **V:** Hans v. Bühel 87; D. Name „Hessen" u. d. Chattenland, sowie die Gebietsentwicklung der Landgrafschaft 89; Z. Geschlechtskde u. Urgesch. d. Hauses Hohenz. 90; Geschichtsbilder a. d. Casseler Vergangenheit, 2. A. 91; Der Schimmel von Bronnzell 00; Was bedeutet uns Deutschen die Loreley? 03. **H:** Touristik. Mitteil. aus beiden Hessen, Nassau, Frankfurt a. M., Waldeck 2c. I—III 92|95; Fuldensia 96 ff. ()

Seeliger, Ewald Gerhard (Bruder Mores), ASV., Skizze, Roman, ⊙. Hamburg, Oberaltenallee 49 a P. (Rathau b. Brieg 11/10 77.) **V:** An der Riviera 01; Leute vom Lande 01; Aus der Schule geplaudert 02; D. Stürmer, R. 02; Chinesen, vier Spiele 02; Klaus Störtebecker, Dr. 03; Über den Watten, R. 03; Nordnordwest, R. 04; Der Literaturgraf, Kom. 04; Mörder, 3 Dr. 04; Der Sohn des Königs, Dr. 04.

Seeliger, Gerh., ♛, Dr. phil., o. UP., Hrsg. der „Histor. Vierteljahrsschrift". Leipzig-Gohlis, Kirchweg 2. (Biala 30|4 60.) **V:** Deutsches Hofmeisteramt im späteren MA. 85; Erzkanzler und Reichskanzleien 89; Kapitularien der Karolinger 93; Bedeutg d. Grundherrschaft im früheren Mittelalter 03. **Bearb:** Waitz, Verfass.-Gesch. Bd. VI, 2. A. 96.

Seeliger, Hugo v., ✶, Dr. phil., o. UP., Dir. d. k. Sternwarte. München-Bogenhausen, k. Sternwarte. (Biala 23|9 49.) **V:** Theorie d. Heliometers 77; Neue Annalen d. M. Sternwarte 90 f. III.

Seeliger, Oswald, Ψ, Dr. phil., o. UP. Rostock, Prinz Friedrich Carlstr. 4. (Biala 14|5 58.) **V:** Entwickelungsgesch. d. Ascidien 82; Stud. z. Entw. d. Crinoiden 92; Tunicaten i. Bronn, Klassen d. Tierreich 93|98; Pyrosomen d. Plankton-Exped. 95; Tierleben d. Tiefsee 01.

Seeligmüller, Adolf, ⚷, Dr. med., ao. UP. Halle a. S., Friedrichstr. 10. (Naumburg a. S. 1|4 37.) **V:** Gerhardts Handbuch d. Kinderkrankheiten Bd. V, 2. 80; Krankh. des Nervensystems 82/87 II; Wie bewahren wir uns u. unsere Kinder vor Nervenkrankheiten?, 2. A. 91; Kopfschmerz 03.

Seelmann, Emil, latein.-roman. Ψ, 𝒻, Volkskunde, Dr. phil., ObBibliothekar a. d. UBibl. Bonn. Godesberg a. Rh. (Oschersleben 25|1 59.) **V:** Wesen u. Grundsätze d. lat. Accentuation 84; Aussprache d. Latein. nach physiol.-hist. Grundsätzen 85; Bibliogr. des altfranz. Rolandsliedes 88; Wiederauffindung d. von Karl d. Gr. deport. Sachsen 95; Zum 300jähr. Gedächtnis d. To-

des v. G. Seelmann 98. **Red:** Krit. Jahresber. üb. d. Fortschritte der roman. Philol. 92.

Seelmann, Wilhelm, Lit. ♛, Dr. phil., Prof., ObBibl. d. Kgl. Bibl. Berlin, Red. d. „Niederdeutsch. Jahrb." Charlottenburg, Pestalozzistr. 103. ([20]/1 49.) **W:** De propagat. scholiorum Aeschyl. 75; Z. Gesch. d. deutschen Volksstämme im Altert. u. MA. 87; Totentänze d. MA. 93. **H:** Deutsch. U.-Kal. 73/77; Gerh. v. Minden 78; Valentin u. Namelos 84; Mittelniederd. Fastnachtsp. 85; Niederd. Reimbüchlein 85; Niederd. Schausp. älterer Zeit 95.

Seemann, Arthur (Pf. Nautilus), Kritik, Verlg B. Leipzig, Gartenstr. 15. (ebda [30]/11 61.) **W:** Schaum, G. 88; Billige Weisheit 89, 6. A. 90; Adreßbuch deutscher Kunstgewerbezeichner 93. ( )

Seemann, August, plattdeutsche Ψ u. Erz., Lehrer. Berlin O, Memelerstr. 46. (Gr. Roge, Mecklenburg [14]/9 72.) **W:** Heitblicken, plattd. G. 02. ( )

Seemann, P., s. Redlich, Paul.

Seemüller, Jos., Germanistik, Dr. phil., o. UP. Innsbruck, Museumsstr. 18. (Wien [15]/10 55.) **W:** Handschr. u. Quellen d. Williram 77; Ausg. dess. 78; Studien z. kleinen Lucidarius (S. Helbling) 83; Sprachvorstellungen 85; S. Helbing 86; Österr. Reimchronik 90/93 II; Stud. z. altdeutsch. Historiographie 98; Rede auf A. Pichler 00; Deutsche Poesie Wiens 03; Krit. d. Königsf. Chron. 03.

Seeselberg, Friedr., Kunst ♛, △, Dr. phil., ThSchP. Berlin-Halensee, Georg Wilhelmstr. 2. (Veerssen b. Uelzen [2]/2 61.) **W:** Die früh-mittelalterliche Kunst der german. Völker 97; D. skandinav. Baukunst der ersten nordisch-christl. Jahrh. 97; D. Prämonstratenserkloster Delapais auf d. Insel Cypern 01; Helm u. Mitra 04/05.

Segebarth, Joh. Peter Christoph, plattd. humor. Erz., Rentier. Prerow auf Darß, Strandstr. (Wieck a. Darß [16]/10 33.) **W:** Darßer Snuggler; Ut de Demokratentid; De irste Seemannsreis' un up Friegensfaüt; Snaken u. Snurren; Dat Strafgericht; Die Halbinsel Darß-Zingst 00.

Segel, J., ✠, Dr. med., Chefred. des „Mediz.-Chirurg. Centralblatt", „Mediz. Blätter" u. „Österr. Krankenpflege-Ztg". Wien VIII, Alserstr. 39. (Rohatyn [24]/3 70.)

Segmüller, P. Fridolin (Pf. Wilh. v. Roosen), (k.), Nov., ♛, OSB., Propst. St. Gerold, Vorarlberg. **W:** Landammann Baumgartner 94; Bilder a. d. Kirchengesch. d. Schweiz i. 19. Jahrh. 95/97; Landammann Segmüller 96; Amerikanertoni 97; Vetter Pauli 97; Leben u. Stiftung d. heil. Gerold 01.

Segula, F. S., (k.), Palästinol., ⊙. Marburg a. D., Badg. 17. (Moschganzen [21]/8 60.) **W:** Mai-Andacht e. Jerusalem-Pilgers 92, 2. A.; D. Intercalar-Rechnung 92; Diarium Ordinis 96.

Sehling, Emil, Kirchenrecht u. deutsch. Recht, Dr. jur., o. UP., MitHrsg. der „Zeitschr. für Kirchenrecht". Erlangen, Bismarckstr. 13. (Essen a. Ruhr [9]/7 60.) **W:** Wirkgn d. Geschlechtsgemeinsch. auf d. Ehe 85; Schenkg. auf d. Todesfall 86; Unterscheidg der Verlöbnisse im kanon. Recht 87; Sammlg der Reichsgesetze zivilrechtl. Inhalts 88, 3. A. 02; Handels- u. Wechselrechtl. Praktikum 90, 2. A. 02; D. relig. Erziehg der Kinder u. d. Entwurf e. B.G.B. f. d. Deutsche Reich 91; Kirchl. Simultan-Verhältn. 91; Daniel von Superville; D. Kanzleramt an d. Univ. Erlangen 93; Die Kirchengesetzgebung unter Moritz von Sachsen 1544—1549 u. Georg v. Anhalt 98; D. Pfarrer u. d. B.GB. 00; Zur Lehre von den Willensmängeln im kanon. Recht 01; D. ev. Kirchenordnugen d. XVI. Jahrh. I 02, II 03; Rechtsverhältn. an d. Verfügung d. Grundeigentümer nicht entzogenen Mineralien 04.

Sehrwald, Ernst, innere ✠, Dr. med., Oberstabsarzt. Trier, Zuckerbergstr. 30. (Altenburg [12]/2 61.) **W:** Bedeutung des Nervensystems für die Niere 87; Ges. klin. Arbeiten (mit Roßbach) 90; Diagnost. Lexikon für prakt. Ärzte 92; Klin. Handbuch der Harn- u. Sexualorgane 94; D. Kraftverbrauch b. Radfahren 98.

Sehrwald, Friedrich, Lit. ♛, altklass. Ψ, Dr. phil., Prof. Eisenach, Kasernenstr. 6. (Tiefenort [7]/5 29.) **W:** Deutsche Dichter u. Denker 70 f. II; Katal. d. Altenburger Landesbibl. 72 f. II; Gesch. d. deutsch. Lit. m. Probensamlg 80/84; Abhandlgen zu Sophokles u. Horaz.

Seibert-Dill, Frau Landrichter Liesbet (Pf. Liesbet Dill), ASV., Roman. Wiesbaden, Emserstr. 54 I. ([28]/3 77.) **W:** Lo's Ehe 03, 4. A. 04; Oberleutnant Grote, 1. u. 2. A. 04.

Seidel, August, Sprachwissen., Kolonialpolitik, bis 1904 Dir. d. deutsch. Kolonialges., Red. d. „Zeitschr. f. afrik. usw. Sprachen", d. „Beiträge z. Kolonialpolitik u. Kolonialwirtschaft", d. „Deutsch. Kolonial-Ztg". Berlin NW, Perlebergerstr. 24. (Helmstedt [29]/9 63.) **W:** Prakt. Gramm. d. japan. Sprache 89, 2. A. 00; d. neupers. Sprache 90, d. Suaheli-Sprache 91, größ. Ausg. 00, d. malayischen Spr. 91, d. Hauptsprachen Deutsch-Südwestafrikas (Nama, Otyiherero, Oshindonga) 92; Leitfaden z. Erlerng d. Duallasprache in Kamerun 92; Prakt. Gramm. d. Hindustansprr. 93; Prakt. Handb. d. arab. Umgangssprache ägypt. Dialekts 94; Prakt. Lehrb. d. arab. Umgangssprache syrischen Dialekts 94; Prakt. Handb. d. franz. Umgangsspr. 94, 2. A. 04, der engl. Umgangsspr. 94, 2. A. 04; Handb. d. Shambalaspr. in Usambara,

Deutsch-Ostafrika 95; Lieder u. Geschichten d. Afrikaner 96; Neugriech. Chrestomathie 97; Goldene Worte der Hohenzollern 97; Ansiedlerleben in Deutsch-Südwestafrika 98; Gramm. der Sprache von Irangi 98; Grundriß der Wa-Ruguru-Sprache 98; Grundriß d. Ki-Nyamwesi 98; Anthologie aus d. Volkslit. d. Asiaten 98; Transvaal, d. südafrik. Republik 98, 3. A. 00; Deutschlands Kolonien 02; Dualasprache 04; Franz. u. Engl. Sprachführ. 04; Franz. u. Engl. Phraseologie 04; Hauffa-Wörterb. 04.

Seidel, Heinrich, Kolonial⊛, Rektor. Berlin N, Zehdenickerstr. 18. (ebda $^{22}/_{7}$ 56.) **V:** Instrukt. für ethnograph. Beobachtungen u. Slgen in Togo 97; Lome 98; Wanderg d. d. Küstenzone Togos 98, 2. A. 00, durch das Pachtgebiet v. Kiautschou u. West-Schantung 99; Eine Reise ins Innere Togos 01; Besitzungen im Stillen Ozean (Salomo-Inseln u. Deutsch-Mikronesien) in: Das überseeisch. Deutschl. 03.

Seidel, Heinr., BP., VV., ♆, /, Erz., Dr. phil. h. c. Groß-Lichterfelde, Boothstr. 29. (Perlin, Mecklenb. $^{25}/_{6}$ 42.) **V:** Rosenkönig, N. 71, n. A. 03; A. der Heimat, Erz. 74, 10. A. 01; Vorstadtgeschichten 80, 18. A. 02; Leberecht Hühnchen u. a. Gesch. 82, 41. A. 02; Ges. Ausg. 00, 20. A. 04; Wintermärch. 85, 6. A. 02; Natursänger, G. u. Skn. 88; Neues von L. Hühnchen u. a. Sonderlingen 88, 21. A. 02; Die gold. Zeit, N. 88, 10. A 01; Skizzenbuch 89, 7. A. 01; Glockenspiel, ges. G. 89, 7. A. 03; Leberecht Hühnchen als Großvater 90, 20. A. 03; Sonderb. Gesch. 91, 7. A. 98; D. Schatz, Erz. 92, 8. A. 97; N. Glockenspiel, ges. G. 93, 5. A. 00; Berl. Skizzen 94, 6. A. 95; Von Perlin n. Berlin, A. m. Leben 94, 6. A. 95; Kinkerlitzchen 95, 6. A. 95; Musik d. armen Leute u. a. Vorträge 96; Augen d Erinnerung, N., 6. A. 98; Erzähl. Schriften 99/00 VII; R. Flemmings Abenteuer zu Wasser u. z. Lande, Erz. 99. 8. A. 01; Ged., Ges.-Ausg. 03; Kinderlied. u. Gesch. 03.

Seidel, Heinrich, klass. Ψ Dr. phil., Gymn Dir. Groß-Strehlitz. (Sept 54.) (*)

Seidel, Josef (Pf. S. Thalheim), ✉, Dir. d. Fachschule f. Stenogr. u. Maschinenschreiben, Red. d. „Existenz", Zeitg f. Angestellte, d. „Neuigkeits-Welt-Post" u. v. „D. prakt. Stenograph". Wien VII/2, Neustiftgasse 3. (Khaathal b. Numburg.) **V:** Rezeptbücher, 8. Abt. 89, 2. A. 91; Briefsteller 90, 4. A. 99; Stenogr. Unterrichtsb. 94, 6. A. 03; Kurzer Lehrg. d. vereinf. Stenogr., 4. A. 01; Lehrb. dersf. 97; Lesebuch f. vereinf. Stenogr. 00; Spezialsiegelliste 00; Kurzer Lehrg. d. Maschinenschreibens 00, 3. A. 03; D. Geschäftsstenograph, Lehrbuch f. Diktatstenographie 03. ()

Seidel, Paul, Kunst♛, Dr. jur., Prof., Dirigent d. Kunstslgn i. d. K. Schlössern u. Dir. d. Hohenzoll.-Mus., Mitgl. d. Senates der Kgl. Akad. d. Künste zu Berlin, Hrsg. d. „Hohenzoll.-Jahrbuchs". Berlin N 24, Oranienburgerstr. 79. (Schwerin i. M. $^{14}/_{4}$ 58.) **V:** Friedrich der Große u. die franz. Malerei s. Zeit 92; D. Silber- u. Goldschatz der Hohenzollern im Schloß zu Berlin 96; Die franz. Kunstwerke des 18. Jahrh. im Besitz S. M. des Kaisers u. Königs 00; D. Sammlung Friedrichs des Gr. auf der Pariser Weltausstellung 00; D. Gemälde v. A. Böcklin i. d. Schackgalerie zu Münch. 02; Führer durch das Hohenzoll.-Museum 03; D. Bildnisse d. Hohenzollern-Herrsch. vom Gr. Kurfürsten b. z. Kaiser Wilhelm II. 04.

Seidel, Robert, PA., VV., ☪, ✉, Sozialwiss., ♛, Reallehr. Zürich IV, Volksmarstr. 7. (Kirchberg $^{23}/_{11}$ 50.) **V:** Staatl. Getreidehandel 79; Arbeitsunterricht 85; Friedrich der Große 85; Sozialpädagog. Streiflichter 86; Industrial Instruction 87; Aus Kampfgewühl u. Einsamkeit, G. 95; D. Handarbeit, d. Grund- u. Eckstein der harmon. Bildung u. Erziehung 01; D. Achtstundentag 02; Lebensmittelzölle u. Sozialreform 03.

Seidenberger, Jean, (k.), ♛, Dr. phil., GP. Friedberg, Hessen. (Mainz $^{16}/_{2}$ 60.) **V:** Grundlinien ideal. Weltanschauung 02; Der parlamentarische Aufstand unter dem Reichstagspräsidium des Grafen v. Ballestrem nebst parlamentarischem Lexikon 03.

Seidenzahl, Carl, PA., Politik, ⁂, /, Red. Bremen, Borkumstr. 37. (ebda $^{5}/_{5}$ 72.)

Seidl, Arthur, PA., Musik, ✍-Kritik, ⁂, Dr. phil., Prof., Dramaturg d. Hrz. Hofth. Dessau u. Doz. am Kgl. Konserv. Leipzig. Dessau, Wilhelm Müllerstr. 3 I. (München $^{8}/_{6}$ 63.) **V:** Vom Musikal.-Erhabenen 87; Z. Gesch. d. Erhabenheitsbegriffes seit Kant 89; Hat Rich. Wagner eine Schule hinterlassen? 92; R. Strauß (m. W. Klatte) 96; Was ist modern? 00; Mod. Geist in der deutsch. Tonkunst 00; Wagneriana I—III 01; Kunst und Kultur 02; Mod. Dirigenten 02. H: Fr. Nietzsches Schriften und Briefe 99/00.

Seidler, Gust., Staatswiss., Dr. jur., o. UP. Wien XIX, Hasenauerstr. 53. (Lipnik bei Biala $^{3}/_{5}$ 58.) **V:** Staatsrechnungshof Österr. 83; Budget u. Budgetrecht 85; Leitfaden der Staatsverrechn. 86 II, 5. A. 00; Lehrb. d. österr. Staatsverrechng 88, 5. A. 03; Immunität d. Mitgl. d. Vertretungskörper 91; Studien zur Gesch. und Dogmatik des österr. Staatsrechtes 94; Zur Lehre vom Gewohnheitsrecht auf d. Geb. des östr. Staats- u. Verw.-Rechts 98. ()

Seidler (auch Seydler), Rich. Osk., ♜, ✉, ⚔, Dr. phil., Prof. a. D., Hrsg. d. „Deutsch. Offizierzeitg". Berlin NO, Gollnowstr. 3. (Charlottenburg $^{2}/_{2}$ 36.) **V:** D. Mauen

Schillers 59; Mittel der Kindergarten-Erziehung 67; Wesen d. Kindergart. 68; Hilfsbuch f. d. Assistenten-Prüfung b Magistrat zu Berlin 02. ()

Seifert, Uso, /, Musikreferent, Lehr. a. kgl. Konservatorium u. Organist. Dresden, Amalienstr. 21. (Römhild, Thüring., 9/2 52.) **V:** Klavierschule 86, 11. A. 03. **Neubeard:** Krüger, Volksklavierschule 92, n. A. 00.

Seiffert, Karl, Musik, Semin.-Musiklehrer, Opern- u. Konzertref. d. „Bremer Nachr.". Bremen, Cellerstr. 32. (ebda 24/4 56.) **V:** Ergebnisse der Harmonielehre 98; Lortzings Waffenschmied, erläut. 01; dto. Beiden Schützen, Wildschütz 01.

Seiffert, Max, Musik, Dr. phil. Berlin W, Göbenstr. 28. (Beeskow 9/2 68.) **H:** Gesamtausg. d. musik. Werke J. P. Sweelincks 94 ff.; Gesch. d. Klaviermusik I 99.

Seiler, Friedr., deutsche u. klass. Ψ, Jugendschr., Reiseskizz., /, Dr. phil., GDir. Luckau, Lausitz. (Polkritz 27/7 51.) **V:** resp: **H:** Ruodlieb, der älteste Roman des MA. 82; D. schwarze Erdteil u. s. Erforscher 87, 5. A. 90; D. lat. Primaneraufsatz u. d. Lehrpläne von 82 90; Heimat d. Indogerman. 94; D. Entwicklg der deutschen Kultur im Spiegel des deutschen Lehnworts 95/00 II, I 2. A. 05; Tacitus' Germania u. Agricola 95; Schillers Demetrius 97; G. Freytag 98; Allerlei Fahrten 99; Auf alt. Kriegspfaden vor Paris 01; D. Gegenwartswert der Hamburgischen Dramaturgie 01; D. Oberlehrer 02; Griech. Fahrten u. Wanderungen 05. **Ue:** Tacitus Germ. 97.

Seiler, Lisa, s. Lesser, Sophie.

Seiling, Max, ⁂, K. r. HofR. u. Prof. a. D. München-Pasing. (Mittenwald 29/8 52.) **V:** Perlen der pessimist. Weltanschauung 86; Mainländer 88; Flürscheims Vorschlag zur Lösung der soz. Frage 89; Regeneration des Menschengeschlechts 93; Meine Erfahrungen auf dem Gebiete des Spiritismus 98; E. Haeckel u. der „Spiritismus" 00; Pessimistische Weisheitskörner 01; Goethe u. d. Okkultismus 01; D. Professorentum, „der Stolz der Nation"? 04; Goethe u. d. Materialismus 04.

Seipp, H., ⚿, ♆, ⅄, ⚙, Baustoffkde u. Baustatik, Baugewerkschul-Unterr.; Dr. phil., Ing., Prof. u. Dir. d. Kgl. Baugewerkschule. Barmen-Elberfeld (in Unter-Barmen). (8/3 54.) **V:** Über Kegelschnitte 2c. 83; Neue Eigenschaft d. ebenen Dreiecks 86; D. räuml. Mitteldrucklinie 91; Lehrb. d. räuml. Elementar-Geometrie 92; Würdigung d. Zusammenhangs zwischen d. chem. Zusammensetzg d. natürl. Bausteine u. deren Wetterbeständigkeit 95; Festigkeitslehre für Baugewerkschulen 99, 2. A. 03; Vom Baume des Lebens 99; Die Wetterbeständigkeit der natürl. Bausteine u. die Wetterbeständigkeitsproben mit bes. Berücksichtigung d. Dachschiefer 00; D. künstl. od. abgekürzte Wetterbeständigkeitsprobe d. natürl. Bausteine 05.

Seippel, Max, ♆, /, Erzähl., Kfm. Bochum. (Langendreer 14/6 50.) **V:** Maiabendfest in Bochum 81; Gudula v. Hardenberg, R. 91; Bochum einst u. jetzt 01.

Seis, Eduard (Pf. Friedr. Otis, Ed. Knoll), DÖSchG., ☉, Kultur♛; Topogr., Kais. Rat, Kustos d. Stadtbibl. u. d. histor. Museums. Lovrana, Istr., Villa Amélie. (Wien 28/12 42.) **V:** Abgrund, R. 68; Führ. durch Wien 73/82; Illustr. Festprogramm z. silb. Hochzeit uns. Herrscherpaares 79; Humoristika, Dialoge 2c. aus d. Zeit der 2. Türkenbelagerg 83; Tristan u. Isolde, Tr. 96. **MitV:** Kataloge d. hist. Ausstellg v. Wien 73; des histor. Museum d. Stadt Wien 88 u. 90; Führer dch d. Ausstellg im R. Rathause z. Feier d. 100. Geburtstages F. Grillparzers 91; Theatergeschichtl. Ausstellg der Stadt Wien 92.

Seisenberger, Mich., (k.), ✝, D., Geistl. Rat, Lyceal Prof. Freising, Bay., Domberg 958. (Eberspoint 17/11 32.) **V:** Auferstehung d. Fleisches 68; Jeremias' Klagelieder 72; Schöpfungsbericht 81; Lehrbuch der kath. Relig. f. Lehrerbildgs-Anstalten u. Realschulen 94 (anon.), 5. A. 03; Kleinere, mittlere 00 u. größere Bibl. Gesch. (anon.) 02; Komment. zu Esdr., Neh. u. Esther 01; zum Ev. d. Markus 04.

Seitz, Frau Anna, geb. Seitz (Pf. A. Heyl), VB, Roman, Privatiere. München, Kaiserstr. 57 II. (Worms 13/4 35.)

Seitz, Anton, (k.), spekul. ✝, ⁂, Dr. theol. et phil., o. UP. München. (Windsheim 27/5 69.) **V:** D. Apologie d. Christentums bei d. Griechen d. 4. u. 5. Jahrh. in hist.-systemat. Darstellg 95; Die Willensfreiheit in d. Philos. d. Chr. Aug. Crusius gegenüb. d. Leibniz-Wolffschen Determinismus 99; Willensfreiheit u. mod. psycholog. Determinismus 02; D. Heilsnotwendigkeit d. Kirche nach d. altchristl. Lit. bis zur Zeit des heil. Augustinus 03. ()

Seitz, Jakob, (k.), ASV., „DÖSchG., ☉, /, Journalist. Grein, ObÖstr. (Wien 5/1 40.) **V:** Tausender und Guldenzettel; Hölle auf Erden (m. Jos. Wimmer); Wiener Bürgerstochter; Berlin wie es liebt u. lebt; D. eis. Jungfrau; Linzer Drahrer, d. 7. Gebot (m. G. A. Nadler); Kinderkom.; Knecht Rupprecht; Cirillus Nadelbüchsel; Peter Zapfl und Fitzliputzli; Rattenfänger von Hameln; Lustige Wiener Kinder.

Seitz, Johs., innere ⚸, Dr. med., UDoz. Zürich-Hottingen, Plattenstr. 86. (St. Gallen 5/1 45.) **V:** Meningitis tuberculosa 74; Überanstrengung d. Herzens 75.

Seitz, Otto, ✝ (Reformationsgeschichte), Lic. theol., Pfarrer. Zweimen b. Zöschen, Prov. Sachsen. (Eisleben 19/4 72.)

V: Theologie d. Urb. Rhegius 98; Authent. Text d. Leipziger Disputation 03; Luthers erste deutsche Auslegg d. Vater-Unser 04. *

Seitzinger, Adelb. Emil, Nov., /, ♆, Dir. der Oberlausitzer Bank. Zittau, Bautznerstr. 20. (Suhl 12/10 66.) V: Höhen u. Tiefen des Lebens, novell. Skn. 87; Erfurt und die Musen 92. ()

Seiwert, Jakob, (k), Politik, ✉, /, Theater, Musik, Chefred. d. „Augsburger Postztg". Augsburg, Gesundbrunnenstr. 5/I. (Merxheim 11/5 66.) V: Die St. Josephskirche in St. Ingbert 93; Papst Pius X., e. Lebensbild 03.

Selbach, Ernst Adolf, Journalistik, Red. d. „Gladbacher Ztg." u. d. Monatsschrift „Westdeutsche Textil- u. Masch.-Industrie". M.-Gladbach, Kaiserstr. 104. (Barmen 13/11 71.) V: Kirmestrubel 90; Jugendklänge 91; Der Einjährige muß bleiben 93.

Selbitz, Heinr. v., s. Barnickel, H. K. Th.

Selbst, Fr. Jos., (k.), ✝, Kirchenmusik, ♪, D., Domkapitular. Mainz. (Mühlheim a M. 23/10 52.) V: Kathol. Kirchengesang beim hl. Meßopfer 80, 2. A. 90; Kirche Christi nach d. Weissagung d. Propheten 83; Abriß d. Mainzer Kirchengesch. 92; Officium divinum 98; Bischof Colmars Predigten üb. d. Lesen d. hl. Schrift u. über d. Lesen schlechter Bücher 02; Jos. Ludw. Colmar, Bisch. v. Mainz 02; Festschr. z. 50jähr. Jubiläum d. St. Marienseh. z. Mainz 02; Die Verehrung d. allerhl. Altarsakr. nach d. Rundschr. Leo XIII. 03.

Seler, Frau Cäcilie, Skizzen. Berlin-Steglitz, Kaiser Wilhelmstr. 3. V: Auf alt. Wegen in Mexiko u. Guatemala 00. ()

Seler, Eduard, Dr. phil., a.o. UP., Abt.-Dir. d. Kgl. Mus. f. Völkerkde. Berlin-Steglitz, Kaiser Wilhelmstr. 3. (5/12 49.) V: Konjugationssystem der Maya-Sprachen 87; Reisebriefe aus Mexiko 89; Altmexik. Studien 90/99 II; Die mexikan. Bilderhandschr. Alex. v. Humboldts in d. Kgl. Bibl. zu Berlin 93; Wandmalereien d. Paläste von Mitla 95; Das Tonalamatl der Aubinschen Sammlung 00; Codex Fejérváry-Mayer 01; Die alten Ansiedelgn von Chaculá im Distrikte Nenton des Depart. Huehuetenango der Republik Guatemala 01; Codex Vaticanus 3773 02; Gesammelte Abhandlgn zur amerikanischen Sprach- u. Altertumskunde I 02, II 04. ()

Selhorst, Frau Marie (Pf. M. Derichs). Hannover, In der Flage 4. (Cöln 7/2 46.)

Seliger, Paul, Kritik, /, ☉, Ue: EF HIP. Leipzig-Gautzsch, Villenkolonie. (Lauban 29/8 53.) V: Francesca von Rimini 92; D. 1. Mai 95.

Seligmann, Berthold u. Julius, Red. d. „Karlsbader Zeitung" u. d. „Karlsbad. Herald". Karlsbad. V: (Berth. S.) Im Fluge durch Spanien 96; (Julius S.) Ein Ausflug nach Amerika 02.

Sell, Karl, ✝, D., Dr. phil., o. UP. Bonn, Thomastr. 2. (Gießen 29/11 45.) V: Christent. gegenüb. d. Angriffen v. Strauß 77; Aus Relig. u. Kirchengesch. 80; Rafael u. Dürer als relig. Maler 81; Vom alten Christentume 81; Die drei Glaubensartik. 84; Alice, Großherz. v. Hessen (anon.) 83; D. gesch. Entwicklg d. Kirche i. 19. Jahrh. 87; Gedächtnisrede auf Kaiser Wilh. 88; Aus d. Gesch. d. Christent. 88, 2. A. 95; D. christl. Laientätigkeit i. Reiche Gottes 88; D. deutsch. Volkes Trauer u. Trost (Kaiser Friedr.) 88; Wenn ich schwach bin, so bin ich stark 89; Irenäus, die christlichen Feste 89 (pseud.); Aussicht d. ev. Kirche in d. Gegenwart 90; Mitarbeit d. ev. Kirche an d. soz. Reform 90; Abschiedspredigt 91; Ph. Melanchthon, der Lehrmeister d. protest. Deutschl. 97; Ph. Melanchthon u. die deutsche Reformation bis 1531; Die Entwickelung d. kath. Kirche i. 19. Jahrh. 98; Luthers Einfluß a. d. pol. Gesch. Deutschlds 99; Goethes Stellg z. Relig. u. Christent. 99; Goethe u. d. deutsche Nation 99; Zukunftsaufgabe d. deutsch. Protestantism. i. neu. Jahrh. 00; Verlust u. Gewinn des Protestantism. an d. Jahrhundertwende 00; D. Religion unserer Klassiker Lessing, Herder, Schiller, Goethe 04.

Sell, Frl. Lulu v. (Pf. Marg. Treu), ♆. Schwerin i. M., Annastr. 7. (ebda 24/6 46.) V: Glockenblumen, G. 77; Glockenblumen, n. Strauß 81; Was die Schwalben sangen, Erz. 79; Strauß v. d. Heide, G. 90; Das Hospiz zu Müritz; Gedenket d. kranken Kinder d. Armen; Erlebnisse zweier Knaben i. fernen Westen 02. Ue: D. alte Geschichte, a. d. Engl. 90, 3. A.

Sell, Frl. Sophie Ch. v., Nov., ♆, ☉. Berlin W, Luitpoldstr. 37. (Schwerin 25/12 64.) V: Fannys Tagebuch, Erz. f. junge Mädch. 94; Der Wandrer, G. 98; D. Glocke v. Helfenstein, Weihnachtsmär 00.

Sellin, Ernst, ✝, hebr. Sprache, D., Dr. phil., o. Prof. a. d. evang.-theol. Fakultät. Wien XVIII, Julienstr. 20. (Alt Schwerin 29/5 67.) V: D. verbal-nominale Doppelnatur der hebr. Partizipien u. Infinitive 89: De origine carminum, quae primus psalterii liber continet 92; Beitr. z. israel. u. jüdisch. Relig.-Gesch. 96/97 II; Serubbabel 98; Studien zur Entstehungsgesch. d. jüdisch. Gem. nach dem babylon. Exil 01 II; Tell Ta'annek, Ausgrabgsbericht 04.

Selling, Edu., ♐, Zahlenlehre, Versich.-Wesen, Dr. phil., ao. UP. Würzburg, Maistr. 4. (Ansbach 5/11 34.) V: Untersuchung der Leistungsfähigkeit des Pensionsfonds f. techn. Lehrer in ObBay. 79; desgl. d. allg. Unterstützgs-Vereins f. die Hinterlass. d. k. bayr. Staatsdiener 80: Neue Rechenmaschine 87.

Sello, Erich, Ψ, Publizistik, Dr. jur., JustizR. Berlin. Lietzenburgerstr. 58. (Potsdam 29/2 52.) **V:** Ein später Strauß, G. 04. *

Sello, Georg, ♛, Dr. jur., ArchivR. u. Vorst. d. G. Haus- u. Zentralarchivs. Oldenburg i. Großh. (Potsdam 20/3 50.) **V:** Lehnin, Beiträge z. Gesch. von Kloster u. Amt 81; Siegel der Alt- und Neustadt Brandenburg 86; Markgraf Otto III. von Brandenburg 87; Potsdam u. Sanssouci 88; Beiträge z. Gesch. d. Landes Würden 91; Denkmalschutz im Herzogt. Oldenburg 93; Übersicht üb. die bisher beschriebenen und aufgenommenen Steindenkmäler im Herzogt. Oldenburg 95; Cisterzienserkloster Hude b. Oldenburg 95; Saterlands ältere Gesch u. Verfassg 96; Histor. Wanderung durch die Stadt Oldenburg 96; Des David Fabricius Karte v. Ostfriesland u. andere Fabriciana des Oldenburg. Archivs 96; Studien z. Gesch. von Östringen u. Rüstringen 98; Geschichtsquellen des burg.- u. schloßgesessenen Geschlechts v. Borcke I 01, II 03; Nach 25 Jahren 01; Der Roland zu Bremen 02; Der Jadebusen 03; Wildeshausen 03; Alt-Oldenburg 03; Vindiciae Rulandi Bremensis 04.

Selmyr, Jugo, s. Sedelmayr, Georg.

Seltmann, Carl, (k.), ✝, D., Domkapitular. Breslau, Domstr. 1. (Neustadt ObS. 2/4 42.) **V:** Angelus Silesius u. seine Mystik 96. **H:** Chrysostomus, De sacerdotio libri sex 87; Zur Wiedervereinigung der getrennten Christen, zunächst in deutschen Landen 03. **Ue:** Savonarola, Triumph des Kreuzes 98. ()

Seltsam, Ernst, s. Böhm. Willibald.

Seltsam, Ferdinand, Verwaltungsrecht, Dr. jur., Magistratsrat d. Stadt Wien i. R., Staatsprüfgs-Kommiss. an d. Wiener Universität. Wien XIII, Hadikg. 32. (Sokolnitz, Mähr. 15/10 41.) **V:** Kommentar zur österr. Gewerbe-Ordnung 83, 2. A. 85; Rechte u. Pflichten d. gewerbl. Hilfsarbeiter, 1. u. 2. A. 85; Die Unfall- u. Krankenversichergs-Gesetze 88; Das Pfandleihgewerbe 92; Der Hausadministrator, 2. A. 92, 4. A. 03; System d. österr. Gewerberechtes 99.

Seltz, Thomas (Pf. Marguerite Réady, Severin Stezl, Paul Lainé), (k.), Opernkritik, Red. am „Elsässer". Straßburg i. E., Fasanengr. 2. (Artolsheim 22/12 72.)

Sembratowycz, Roman (Pf. Roman Wysowski), AESV., Publizist., ♛, Statistik, Politik, Hrsg. u. Red. der „Ruthenischen Revue". Wien XVIII/2, Gersthoferstr. 32. (Manastyrec 6/7 75.) **V:** Almanach Siez 98; Polonia irredenta, e. polit. Studie 03.

Sembritzki, Johs., ♛, ⁄, Apotheker Memel, Grüne Str. 4. (Marggrabowa 10/1 56.) **V:** D. Reise d. Vergerius nach Polen 1556/57 90; D. poln. Reformierten u. Unitarier i. Preuß. 93; Gesch. d. Stadt Memel 00; Memel i. 19. Jahrh., Jub.-Festschr. 92. **H:** Fischbier, 100 ostpreuß. Volkslied. 93.

Semerau, Alfred, ⌂, Lit., ☉, Roman, Nov., Dr. phil., Theaterkritiker d. „Leipz. Ztg." Berlin-Steglitz, Stubenrauchplatz 5. (Bromberg 14/5 74.) **V:** Recht auf Leben, Dr.; Vorüber! N.; Der Liebe Last, N.; Die Perlen der Kaiserin, N.; Durchs Joch, Sch.; Literarische Essays. **Ue:** Straparola, Ergötzliche Nächte; Aus den Memoiren d. P. Bourdeille Sgn. de Brantôme.

Semmig, Frl. Berta, Nov., Ψ, städt. Lehrerin. Dresden. Reinhardstr. 9 II. (Orléans 16/5 67.) **V:** Ged. 97; Enzio, lyr. E. 01; Die Stadt der Erinnerung, Nov. aus Orléans 04. **Ue:** E. Seillière, Rosegger und die steirische Volksseele 03.

Semper, Hans H., Kunst♛, Dr. phil., o. UP. Innsbruck-Wilten, Haspingerstr. 2 p. (Dresden 6/12 45.) **V:** Übersicht d. Gesch. d. tosk. Skulptur 69; Vorläufer Donatellos 70; Donatello, s. Zeit u. Schule 75 II, dto Leben u. Wke 87. **H:** Verocchio, Bramante, Brunellesco (m. Dohme); Kunst und Künstler (mit dems.); Hervorragende Bildhauerarch. d. Renaiss. (m. Barth) 72; Carpi 80; Gottfr. Semper 80; Architecture autrichienne 86; Wandgemälde und Maler des Brixner Kreuzganges 87; Brixner Malerschulen d. 15. u. 16. Jahrh. u. ihr Verh. zu M. Pacher 91; D. k. k. Hofmuseum u. G. Semper 92; Wanderungen u. Kunststudien in Tirol 94; Die Slg altTirol. Tafelbilder i. erzbisch. Klerikalsemin. zu Freising 96. ()

Semper, Max, ☉, Dr. phil., Privatdoz. d. Paläontologie. Aachen, Wilhelmstr. 68. (Altona a. Elbe 29/8 70.) **V:** Sigebant 01; Achilleo 03.

Semrau, Max, Kunst♛, Dr. phil., Prof., UDoz. Breslau, Kronprinzenstr. 44 II. (ebda 7/5 59.) **V:** W. Lübke, Grundriß d. Kunstgesch., vollständig neu bearb. I 13. A. 04, II—IV 12. A. 01/05.

Senator, Hermann, ⸗, Dr. med., o. Hon. UP., GMedR., Dir. d. 3. medizin. Klinik u. d. UPoliklinik. Berlin NW, Bauhofstr. 7. (Gnesen 6/12 34.) **V:** Fieberhafter Prozeß u. s. Behandlg 73; Krankh. d. Bewegungsapparates 75, 2. A. 79; Albuminurie 82, 2. A. 90; Erkrankungen d. Nieren 95/96, 2. A. 02; Krankheiten und Ehe (mit S. Kaminer) 04.

Senckel, Ernst, ⚰, ev. Pfr. Hohenwalde b. Müllrose. (Mertensdorf 7/3 36.) **V:** Amtl. Synodalberichte 69; Leib u. Geist 70; Aus d. Bach, G. 72; Schulsparkassen 76, 1. Denkschrift 78; C. G. Schüttge 78; Berichte d. deutsch. Vereins f. Jugendsparkassen 80/81; Seid sparsam! 80, 6. A. 00; Jugend- u. Schulsparkassen, 2. Denkschrift

82; Über Erziehung zur Sparsamkeit 82; Fortschritte d. J.- u. Sch. 83; Sparkassenreform 84; Wunderb. Gebetserhörungen 87, 2. A. 94; Schul-, Jugend- u. Pfennigsparkasse in einfachster Gestalt 88; Einrichtgn der deutsch. Schul- u. Jugendspark. 93; Z. ges. Regelg u. Verwaltg d. Schulspark. 94; Normalsatzungen f. kleinere u. größ. Schulspark., 3. A. 03; Die Schul- u. Jugendsparkassen, 3. Denkschr., zugl. 14. Bericht (Die Statistik bearb. v. Dr. Zickerow) 01; 15. Bericht 03, 16. Bericht 04.

Senden, Hans, s. Möller, Berta Liane.

Senfelder, Leop., Hydrotherap. u. ♛ d. ⚕, Dr. med. Wien I, Seilerg. 15. (25/9 64.) **V:** Anathema esto! E. Beitr. z. Kneippbewegung 93; Die hippokrat. Lehre von d. Ausscheidgn 96; Die hippokrat. Psychro- u. Thermotherapie 97; Kurze Behandlung d. Infektionskrankh. für den Gebrauch d. Seelsorger 98; Kaiser Max. II. letzte Lebensjahre u. Tod 98; Die ältesten Pesttraktate der Wiener Schule 98; Michael Puff aus Schrick 98; Das n.-ö. Sanitätswesen im 16. u. 17. Jahrh. 99; Georg Handsch von Limus 01; Die alte Wiener Bürgerspitals-Apotheke 01; Die Katakomben bei St. Stephan 02; D. k. Gottesacker vor dem Schottentor 02; Die k. k. Weiberstrafanstalt in Wiener-Neudorf 03; Sanitätswesen u. Heilkunde in Wien, I: Die älteste Zeit bis z. Ausgang d. 15. Jahrh. 04.

Senger, Frau Anna Alwine, ✓, 🖋, Redakt. d. „Bayerischen Hausfrau". Nürnberg, Albrecht Dürerplatz 9 I. *

Senger, Karl Theodor (Pf. Th. v. Bamsdorff), ✓, ⚒, ⌂, Dir. u. Chefred. der „Bayerischen Hausfrau". Nürnberg, Albrecht Dürerplatz 9 I. **V:** Alwine Fremstad u. a. Erz. 03.

Senna Hoy, s. Holzmann, Johs.

Senst, Otto, PA., Nationalökonomie, Dr., Red. d. „Nordwestdeutsch. Ztg." Bremerhaven. (Düsseldorf 22/12 75.) **V:** Metallspielwaren-Industrie von Nürnberg u. Fürth 01; Geld- u. Kreditwesen 99. *

Sentzer, P. Bonifaz, (k.), ♛, D., OSB., Kapitular des Stiftes. Seckau, Steiermark. (Mainz 19/7 69.) **V:** Roman Seb. Zängerle, Fürstbischof von Seckau u. Administrator von Leoben 01; St. Gregor der Große 04.

Sepp, Bernh., (k.), ♛, Dr. phil. Regensburg. (Coblenz 3/9 53.) **V:** Felsenkuppel e. Justitian, Sophienkirche (mit Dr. J. N. Sepp) 82; Zeußsche Hypothese üb. d. Herkunft d. Bayern 82; Wanderg d. Cimbern u. Teutonen 82; Tagebuch d. M. Stuart 82/83; M. Stuart u. ihre Ankläger 84; D. Kasettenbriefe M. Stuarts 84; Incerti auctoris liber de origine gentis Romanae 79/85; Rücklaß der M. Stuart 85; M. Stuarts Briefwechsel mit A. Babington 86; Prozeß gegen M. Stuart 86; Originaltext der Kassettenbriefe d. M. Stuart 88; Arbeonis ep. Fris. vita s. Emmerammi authent. 89; Vita S. Hrodberti authent. 91; Vita SS. Marini et Anniani 92; Auth. Portr. d. M. Stuart 93; Paul u. Gebhard, Gründer von St. Mang in Stadtamhof b. Regensburg 94; D. Berechngn d. Todesjahrs d. hl. Rupert 96; D. bayr. Herzöge aus d. Geschlecht d. Agilulfinger 97; Zur Florianslegende 99; Über d. Alter d. Florianskultes 00/01; Älteste Gesch. v. Altötting 01; 19jähr. Mond-Cyklus d. MA. 02; Tabula paschalis ann. 300—2200, Die passio s. Floriani 03; Die cellula s. Floriani 04; B. Altmanns Privilegien für St. Florian 04.

Sepp, Joh. Nepom. (Pf. Sepp v. Laßberg, Amort d. Jüngere), ♛, Kirchen♛, Reisewke, ⚒, Dr. phil., UP. a. D. München, Schönfeldstr. 1. (Tölz 7/8 16.) **V:** Leben Christi (wider D. Strauß) 43/46, 2. A. 53/62; La vie de N. S. J.-Christ. 54, Tom. III, 2. A. 61; Heident. u. s. Bedeutg f. d. Christent. 53 III; Beitrag zur Gesch. d. Bayeroberlandes 54; Wiss. Zurechtsetzung über Kontroverspunkte i. Leb. Christi 56; Markos Botzaris, Tr. 60; Jerus. u. d. hl. Land 63 II, 2. A. 73/76; Taten u. Lehren Jesu 64; Bayern u. d. neue Ära 65; J. Christ. (wider Renan) 66 II; Gesch. d. Apostel, 2. A. 76; Denkschrift in Sachen m. Quiesszierung 67; M. architekton. Studien 67; M. Rathausbau zu München 68; Lud. Augustus, König v. Bay. 69, 2. A. 03; Kirchl. Reformentwürfe, Vorlage an das Vatikan. Konzil 70, 2. A.; D. Hebräer-Evangel. 70; Deutschland u. d. Vatikan 71, 2. A. 78; Kriegstaten d. Isarwinkler 74; Altbayr. Sagenschatz 76; Görres u. s. Zeitgenossen 77, 2. A. u. d. T.: Geisteshelden 79; Staats- u. Kirchenzustände in Süddeutschl. 78; Ursprung d. Glasmalerei 78; Meerfahrt nach Tyrus 79; Kais. Friedr. Barbarossas Tod u. Grab 79; Bibl. u. profane Wundertäter 80; Bayerstamm u. s. Ausbreitung, 2. A. 82; Felsenkuppel in Jerusalem, eine Justinianische Sophienkirche (m. B. Sepp) 82; Jägerwirt u. Sendlingerschlacht 82, 3. A. 03; Bay. Bauernkrieg 84; D. göttl. Tragödie, Passionsdrama 85; Kaspar v. Winzer 87; Verunzierg d. Köln. Doms durch fabrikmäß. Portalornamente; Gotik u. Renaissance 89; D. Urbewohner Altbay. 90; Krit. Beiträge z. Leben Jesu u. z. neuest. Typogr. v. Palästina 90; Religion d. alt. Deutsch. u. ihr Fortbestand in Volkssagen 2c. 90; Intern. Hochzeits-, Tauf- u. Totengebräuche 91; A. Dürers Holzschnitte zu Joh. Offenbarg 93; Denkwürdigkeit. a. d. Bayeroberlande 92/94 II; Religionsgesch. von Oberbayern 94; Hochwichtige Entdeckgn auf d. II. Palästinafahrt nebst Ankauf v. Kapharnaum

(KafrMinieh) 95 II; Kriegslied. 95; Slavenkolonien in Altbayr. v. kriegsgef. Wenden 97; Deutschland einst u. jetzt; Der Schmied v. Kochel, Dr. 98; Sepp u. Hennberg, Leben Jesu, 4. A. 02; Festschrift z. zweiten Säkularfeier der Sendlingerschlacht 05.

Septembér, s. Droop, Fritz.

Septim, s. Strauß, Isidor.

Seraphim, Ernst, ♛, ✉, /, Dr. phil., Red. d. „Düna-Ztg." Riga, Herderplatz 1. (Mitau [11.23]/7 62.) **V**: Aus Kurlands herzogl. Zeit 92; Aus d. kurländ. Vergangenheit 03; Gesch. Liv-, Esth- u. Kurlands (mit A. Seraphim) I 95, 2. A. 97, II 96, 2 A. 03; Malerische Ansichten v. Liv-, Esth- u. Kurland 01; Im neuen Jahrh. Balt. Rück- u. Ausblicke 01. **H**: Bibl. livl. Gesch. 97/0 / III. ()

Sergel, Albert, ASV, ♆, /, cand. phil. Rostock i. M., St. Georgstr. 53. (Peine i. Hann. 4/11 76.) **V**: Sehnen und Suchen, G. 04, 3. A. 05.

Sering, Max, ✉, Dr. rer. pol., o. Prof. der U. und landw. Hochschule, MitHrsg. d. „Staats- u. sozialwiss. Forschungen". Berlin-Wilmersdorf, Uhlandstr. 79/80. (Barby [18]/1 57.) **V**: Gesch. d. preuß.-deutsch. Eisenzölle 82; Landwirtsch. Konkurrenz Nordamerikas 87; Arbeiter-Ausschüsse in der deutsch. Industr. 90; Innere Kolonisat. im östl. Deutschl. 92; Arbeiterfrage u. Kolonisation 92; Sinken der Getreidepreise 94; Vererbung d. ländl. Grundbesitz. i. Kgr. Preußen 97/04; Handels- u. Machtpolitik (m. Schmoller u. Wagner) 00.

Sermes, Frl. Carla, (k.), ⊙, Schulvorsteherin. Hildesheim. (Lingen [13]/3 51.) **V**: Muttersegen 90, 2. A. 03; Notburga, rel. Sch. 93; Geburtstagsscherz 93; Excelsior, Festsp. 94, 2. A. 01; Dorothea, Dr. 96; Frieden, Dr. 96.

Servaes, Franz, CP., Kunst ♛, /, ⊙, Dr. phil., /-Redakt. d. „N. Fr. Presse". Wien XIII, Linzerstr. 464. (Cöln a. Rh. [17]/6 62.) **V**: Die Poetik Gottscheds u. der Schweizer 87; Deutsche Lyrik 92; Berliner Kunstfrühling 93; Stickluft, Dr. 96; Goethe a. Ausg. d. Jahrhunderts 97; Gärungen, Aus d. Leben unsr. Zeit, N. 98; Präludien, e. Essaybuch 99; Th. Fontane 00, 2. A. 04; Kleist, Biogr. 02; Giovanni Segantini. Mit 63 Kunstdrucktafeln 02; Die Karrikaturier, N. 03; Max Klinger 03; D. neue Tag, Dr. 03; Dürer 04.

Servus, Herm., ∩, ⅄, Dr. phil., Th.-SchDoz., ObLehrer. Charlottenburg, Spandauerstr. 9. (Halle a. S. [3]/6 58.) **V**: Gesch. d. Fernrohrs 85; Planetenbeweggn und -Störungen 85; Aufgabensmlg a. d. Arithm. und Algebra 88/89, 4 Hefte; Mathemat., physik. u. meteorolog. Abhandl. 89; Lehrb. d. analyt. Geometrie d. Ebene 90; Stereometrie u. sphär. Trigonometrie 90/91; J. Lipperhey 91; Lehrb. d. ebenen Trigonometrie 96; Trigonometrisch. Nachschlagebuch 96; Regeln d. Arithm. u. Algebra 96, 97; Die Gefahren des Alkoholgenusses 97; N. Grundlagen der Meteorologie 97; Witterungsprognosen f. 1898 f. **Ue**: Poinsot, Elemente der Statik 87; Lagrange, Analyt. Mechanik 87.

Serwas, Peter, ♆. Duisburg a. Rh. (Wehr 5/3 48.) **V**: Gesell. Lieder 91; Jn fröhl. Gesellsch. I, 2. A. 94, II 99; Hum. Postkartenverse 01; Des Glaubens Abgründe, Dr. 02. ()

Settegast, Franz, roman. ♆, Dr. phil., a. o. UP. Leipzig, Elsterstr. 39. (Proskau [30]/1 52.) **V**: Fachschr. ()

Settegast, Herm., Zootechnik, Betriebslehre, ✓, Freimaurerei, Dr. phil., Prof., GRegR. Berlin NW, Luisenplatz 2. (Königsberg, Preuß., [30]/4 19.) **V**: Tierzucht 68, 5. A. 88 II; Landwirtsch. u. ihr Betrieb, 3. A. 86; D. Idealismus u. d. deutsche Landw. 86; D. deutsche Viehzucht 90; Erlebtes u. Erstrebtes 92; D. deutsche Freimaurerei 92, 7. A. 93; Woher — Wohin? 95; Was d. deutsche Freim. noch retten kann 96; Der deutsch. Freim. Gegenw. u. Zukunft 98. ()

Seuberlich, Rudolf, ♆, Humor, **Ue**: R. Riga, Marstallstr. 3. (ebda [13]/12 41.) **V**: Meine Muse, G. 78; Eine tolle Geschichte, Schw. 80; Wilder Garten, G. 82; Prinz wider Willen, O.; Ball. Schnurren, G. 94; Kompositionen ohne Noten, G. 96; Allerlei Schnurren 02; Señor Kduckduckduck, Gesch. in Prosa 03.

Seuffert, Bernh., Germanist., Dr. phil., o. UP. Graz, Harrachg. 1. (Würzburg [23]/5 53.) **V**: Maler Müller 77; Legende von d. Pfalzgräfin Genovefa 77; Wielands Abderiten 78; Auszüge aus Briefen d. Prinzen August v. Gotha 93; Der Dichter des Oberon 00; Teplitz in Goethes Novelle 03. **H**: Deutsche Lit.-Denkmale d. 18. u. 19. Jahrh. 81/90; Vierteljahrschr. f. Lit. Gesch. 88/93; (m. K. Siegfried) Goethe, Noten z. westöstl. Divan 88; Pfeiffer, Klinger, Faust 90; Goethe, Gute Weiber 95; (m. A. E. Schönbach) Grazer Studien zur deutschen Philologie 95 ff.; Goethe, die Leiden des j. Werther 99; Pomezny, Grazie u. Grazien 00.

Seuffert, Lothar v., ⚖, Dr. jur., o. UP. München, Widenmayerstr. 7. (Würzburg [15]/6 43.) **V**: Lehre von der Ratihabition der Rechtsgesch. 68; Autorrecht an lit. Erzeugnissen 74; ZPO. 77, 6. A. 94; Komment z. ZPO. 79, 9. A. 04-05; Oblig.-Verträge 81; Gesch. u. Dogmatik d. deutsch. Konkursrechts 88; D. allg. Grundsätze d. Obligationenrechts im Entwurfe e. BGB. 89, Deutsch. Konkursprozeßrecht in Bindings Handbuch 99.

Sewett, Arth., s. Brausewetter, A. F. L.

Seyboth, Adolph, Dr. phil., Dir. des Hohenlohe-Museums. Straßburg i. E.,

Zabernring 32. (ebda 30/8 48.) V: Essai hist. sur l'organisation du service des incendies etc. 83; Costumes Strassbourgeois 80/81 II; Das alte Straßburg 90; Strassbourg hist. et pittoresque 94. ()

Seydl, Ernst, (k.), ⁂, D., Hofkaplan, UP. u. Studiendir. Wien I, Augustinerstr. 7. (Mnischek b. Prag 8/10 72.) V: Das ewige Gesetz 02; Also sprach Zarathustra 02; L. N. Tolstois Leben u. Lehre 04.

Seydler, Rich. Osk., s. Seidler, R. O.

Seydlitz, Reinhart Frhr. v., PA., Roman, ♂, ⊕. München, Kletzenst. 3. (Berlin 20/10 50.) V: Rosa-Kongreß, R. 91; Goldfliege 91; Orientfahrt d. Ritter A. v. Harff 90; Kastl vom Hollerbräu 93, 2. A. 95; Im Licht u. Sonne 97; Pierres Ehe 00.

Seyerlen, Rud., ✝, ⁂, D., Dr. phil., o. UP. a. D., GehKirchenR. Jena, Johannisstr. 6. (Stuttgart 18/11 31.) V: Entstehg u. erste Schicksale d. Christengem. in Rom 74; Festpredigt zur Sedanfeier 74; Bedeutung u. Aufgabe d. Predigt d. Gegenwart 76; F. Rohmers Wiss. v. Menschen 85 II; Rede z. Gedächtnis Kaisers Friedr. 88; F. Rohmers Leben u. wissensch. Entwicklungsgang 92 II; Beziehgen zw. abendl. u. morgenl. Wiss. m. Rücksicht auf Salomon Ibn Gebirol. 99. H: J. C. Bluntschli, Denkwürdiges 84 III.

Seyfarth, Heinr. Otto Walther, ✝, ⁂, Dr. phil., Pastor am Zentralgefängnis. Hamburg. (Zella St. Bl. 26/10 63.) V: Louis de la Forge u. s. Stellung im Occasionalismus 87; J. B. Bossuet, Monographie u. Predigten 93; Werberufe f. d. Arb. d. innern Mission 94; Hinter eisernen Gittern, Zuchthausstudien 97; Praktisch. Christentum 01.

Seyferth, Em., Hrsg. u. Verl. d. „Centralblatt der Schuhindustrie" u. d. „Leipz. Ill. Schuhm.-Zeitg". Leipzig, Südstr. 30. (Großröhrsdorf i. S. 25/8 47.) V: Lehrbuch der prakt. Fußbekleidungskunst 81; Warenkenntnis u. systematische Kalkulation für die Schuhbranche 04.

Seyffert-Klinger, Frau Anna (Pf. L. Hilliger, A. von Trystedt), Roman, Nov. Berlin W, Kirchbachstr. 4. V: Die Tochter des Kommerzienrats, R. 98; Ich will richten, R. 99.

Seyssel d'Aix, Camilla Gräfin von (Pf. C. Cressieux), Roman, Priv. Graz, Grazbachg. 46. V: Highlife, R. 72; Kunstreiter 73; Schein u. Wahrheit, R. 96. ()

Seyth, Adyr, s. Thies, Ida.

Seyther, Wilhelm (Pf. Kuno Rübezahl), DÖSchG., Nov., Humoreske, Buchhdlgsgehilfe. Stuttgart, Hahnstr. 34 II. (Waiblingen 5/5 62.) V: Heuduft 03; Aus der Ferienkolonie 03.

Sfrei, s. Sorgenfrei, Paul.

Sherwood, Clarence, Dr. phil. Berlin W, Eislebenerstr. 6. (Dresden 4/7 63.) V: Bearbeitungen der Erz. Boccaccios von Ghismonda u. Guiscardo 92; (mit Adair): Ihr Pate, Schw. nach dem Engl.; Miriam, Sch. nach d. Engl. 00; Kurzer Abriß der Geschichte der Musik u. Oper 03. Ue: Anthony Hope, D. Gefangene von Zenda 98, Phroso 98; Stanley Weymann, Unter dem roten Kardinal 98.

Siber, Julius, Roman, Nov., Essay, Komposit., Dr. jur., Violinvirtuose. München, Luisenstr. 68. (Dettelbach, Unterfrank. 72.) V: Aus drangvollen Zeiten, hist. R. (u. d. Pf. Dr. J. Walter) 03; Novellen, die ein Spielmann schrieb 04. *

Sicha, Anton, DÖSchG., Red. d. „Zeitschr. d. Allg. Östr. Apothek.-Ver.". Wien IX/2, Spitalg. 31.

Sicinius, s. Piwetz, Emerich.

Sickel, Theod. Ritt. v., Paläogr., Dr. phil. et jur., o. UP. u. Sekt.Chef i. Ruhest. Meran, Tirol. (Aken 18/12 26.) V: Monum. graph. medii aevi, Schrifttafeln u. Texte 59/82; Beiträge zur Diplomatik 61 ff. IX; Acta regum et imperat. Carolinorum digesta et enarrata 67 II; Z. Gesch. d. Konzils v. Trient 70 II; Kaiserurkunden in d. Schweiz 77; Kaiserurkunden in Abb. (m. Sybel) 80 f.; Privil. Ottos I. für die röm Kirche v. Jahre 962 83; Liber diurnus Roman. pontif. und Prolegomena I u. II zum L. d. 89; Die Urkunden d. deutsch. Könige u. Kaiser (Konrad I. bis Otto III.) 82/93 II; Diplomi imp. e reali delle cancellerie d'Italia (Facs. m. Text von S. u. Cipolla) I 92; Röm. Berichte (über die Vatikan. Akten d. Konzils von Trient) 95/01 V.

Sickel, Wilhelm, RechtsW, Dr., o. ö UP. Straßburg i. Elsaß, Friedrichstr. 24. (Roßleben 6/11 47.) V: D. Bestrafung des Vertragsbruches 76; Gesch. der deutschen Staatsverfassung I 79.

Sickenberger, Herm., (k.), W, ⁂, RLehr., Landt.-Abg. München, Galleriestr. 22. (Weiherhammer, B. 11/5 51.) ()

Sickenberger, Joseph, (k.), Patrologie, Pastoraltheol., christl. Archäologie u. neutestamentl. Exegese, D., o. UP., Red. d. „Bibl. Zeitschr.". Würzburg, Schillerstr. 13 II. (Kempten 19/3 2.) V: Titus von Bostra, Studien z. dess. Lukashomilien 01; D. Lukaskatene d. Niketas v. Herakleia 02.

Sickenberger, Fräul. Therese (Pf. Th. Singolt), ♀, Stizzen, Ue: FEI. München, Schubertstr. 5. (Weiherhammer 24/1

Siddy, s. Pal, Siddy. [53.)

Siebe, Frl. Josephine, ASV., Roman, Jugendschr. Leipzig, Weststr. 16 II. (ebda 10/11 70.) V: Stille Kämpfer, R. 01; Wie Lenchen eine Heimat fand, Jugdschr. 04; Deutsche Jugend in schwer. Zeit, Jugdschr. 04; Ludwig Richter-Buch, Jugdschr. 04;

Durchgerungen, R. 04.

Siebeck, Herm., ⁂. D., Dr. phil., G.-Hof-R. Gießen, Wilhelmst. 14. (Eisleben 28/9 42.) V: Untersuchgn z. Philos. d. Griechen 72, 2. A. 88; Wesen ästhet. Anschauung 75; Über Bewußtsein als Schranke d. Naturerkenntnis 79; Geschichte d. Psychologie 80; Wesen u. Zweck d. wissensch. Studiums 83; Lehrbuch d. Religionsphilosophie 93; Aristoteles 99, 2. A. 02; Goethe als Denker 02.

Siebengartner, Markus, (k.), ✠, kgl. GP. Regensburg, Frühlingstr. 4. (Eben 9/6 67.) V: Schriften u. Einrichtungen z. Bildung der Geistlichen (Bibl. d. kathol. Pädagogik XIV) 02.

Siebenlist, Ang., Ästh., Lit., ♔, ⁂, /, Ue: GLM., Dr. phil. Wien VIII, Auerspergstr. 5. (Karlburg 28/8 49.) V: Zwei Seelenanatomen 77; Schopenhauers Philosophie d. Tragödie 80; Beitr. z. trag. Lit.-Gesch. 84; Madách, Des Menschen Tragödie, einführende Worte 92. Ue: Kossuth, Werke 81 f., III.

Siebenmann, Friedr., Otologie, Laryngologie, Dr. med. et chir., o. UP. Basel, Bernoullistr. 8. (Ürkheim 22/5 52.) V: Fadenpilze Aspergillus und Eurotium 82; Schimmelmycosen des menschl. Ohres 87; Corrosionsanatomie d. knöch. Labyrinthes des menschl. Ohres 90; Die Blutgefäße im Labyrinthe des menschl. Ohres 94; Die zentrale Akustikusbahn u. ihre Schädigung durch Geschwülste der Vierhügel 97; Anatomie d. Mittelohres u. d. Labyrinthes (in v. Bardeleben Handb. d Anatomie) 98; Ohrenkrankheiten (in der Encyklopädie d. ges. Chirurgie) 02; Grundzüge der Anatomie u. Pathogenese d. Taubstummheit 04.

Siebert, Alfred, BP., Sport, Red. d. „Sportwelt". Berlin SW, Lindenstr. 94. (Potsdam 8/10 62.)

Siebert, Hermann, deutsche ♔ u. Kult. ♔, Dr. phil. Bernburg, Anhalt, Parkstr. 7. (ebda 13/9 65.) V: Die Nienburger Hängebrücke u. ihr Einsturz am 6/12 1825 00; Das Tanzwunder z. Kölbigk u. d. Bernburg. Heil'ge Christ 02.

Siebert, Otto, ⁂, Dr. phil., Pastor. Fermersleben b. Magdeburg. (Magdeburg 4/7 69.) V: Die Metaphysik u. Ethik d. Pseudodionysius Areopagita 94; Gesch. der neueren deutsch. Philosophie seit Hegel 98, 2. A. 05; Anthropologie u. Religion in ihrem Verhältnis zu einander 02; Entwicklungsgeschichte des Menschengeschlechts 03; Rud. Euckens Welt- u. Lebensanschauung 04; Der Mensch in seiner Beziehung auf ein göttliches Prinzip 04.

Siebert, Richard, ♔, Archivwiss., Dr. phil. Leipzig, Nostizstr. 59. (Bernburg 20/7 60.) V: Untersuchgen üb. d. Nienburger Annalistik u. d. Autorschaft d. Annalista Saxo 96; Über d. Feldrügegericht zu Meinsdorf 02; Kl. Abhdlgn u. Edit. zur Gesch. Anhalts im M.-A. I 02; Register zu den Zerbster Schöffenbüchern 02. H: Das älteste Schöffenbuch d. Stadt Zerbst (1331 bis 1361) 00; Das zweite Schöffenbuch der Stadt bis z. Jahre 1400 00; Lehnbuch Graf Albrechts I. von Anhalt u. seiner Nachfolger (1307—1407) 00; Elf ungedr. Mönchen-Nienburger-Urkunden (1035-1361) 01.

Siebert, Rudolf, ✉, Soz.-Pol., Krit., Kult.- u. Sitten ♔, Volkskde, /, Statistiker. Langen, Hess., Bahnstr. 66. (Soborten i. Böhm. 14/6 70.)

Siebert, Theodor (Pf. Kallinikos, Th. S. Wirtimthal), athletische Sports, Theosophie, Gastwirt und Buchhändler. Alsleben a. S. (Weißenfels a. S. 25/10 66.) V: Katechismus d. Athletik 98.

Siebertz, Paul, (k.), AV., VDR., Sozialpolitik, Chefred. d. „Bayer. Kurier". München. V: Geschichtl. Führer 99, 2. A. 00; Politisch-sozial. Abc-Buch 00; Brotwucher? 01; Ringende Mächte, Dr. 01; Los v. Rom im Lichte d. Gesch. 02; Wer stört den konfessionell. Frieden? 03. H: Geschichtl., sozialpolit. u. apologet. Nachschlagewerk 99.

Siebs, Theod., Germanist., Dr. phil., o. UP., Dir. d. akad. Instituts f. Kirchenmusik, Hrsg. d. „Mitteilgen d. schles. Gesellschaft f. Volkskunde". Breslau XIII, Hohenzollernstr. 53 II. (Bremen 26/8 62.) V: Altfries. Vokalismus 85; Assibilierung d. fries. Palatalen 87; Z. Gesch. engl.-fries. Sprache I 89; Gesch. der fries. Sprache u. Lit. (in Pauls Grundriß) 90; Altfries. Gerichtsverf. (mit Heck) 94; Westfries. Studien 95; Gesch. d. fries. Sprache 95, 2. A. 00; Flurnamen 95; Deutsche Bühnenaussprache 98, 2. A. 01; Sylter Lustspiele 98; Grundzüge der Bühnenausspr. 00, 2. A. 04.

Sieburg, Erich, Ψ, Roman, Krit., Theat., Dr. phil. Düsseldorf, Charlottenstr. 32. (Duisburg 25/3 78.) V: Die Vorgeschichte der Erbförstertragödie von Otto Ludwig 03; Leben u. Sterben, G. 05. *

Siecke, Frl. Hedwig (Pf. H. Lindendorf), Nov., Erz. Dresden, Lindenanstr. 37. (Rohrlack b. Wildberg 3/6 47.)

Sieczyński, Rudolf, Ψ, ⌂, ⁂, Dr. jur., in der k. k. n.ö. Statthalterei. Wien IV, Frankenberg 8. (ebda 23/2 79.)

Sieffert, Friedr., ✝, D., o. UP. Bonn, Schumannstr. 10. (Königsberg 24/12 43.) V: Fachschr. ()

Siefken, Climar, Ψ, Landwirt. Jade, Großh. Oldenburg. (ebda 4/2 70.) V: Ged. (in Poet. Flugbl.)

Sieg, Emil, indische Ψ, Dr. phil., U.-Doz. in Berlin. Charlottenburg, Knesebeckstr. 11. (Breitenteich 12/8 66.) V: Bharadvajasiksa 91/92; Sagenstoffe des Rigveda I 02.

Siegemund, Richard, DÖSchG., Nov.

/, ♛, ☿, ℙ, ⚒, Dr. phil., Bürgersch Dir. Dresden, Niederwaldstr. 31 II. (Niederhermsdorf 21/8 62.) **V:** Märzveilchen, N. 85; Turmgut u. Försterhaus, Dorfgesch. 86; A. junger Kraft, Anthol. 87; A. H. Franckes Stellung z. weibl. Erziehung 89; Deutsch-nat. Volkskal. 92, 93, 94; Weihnachtsbuch für deutsche Frauen u. Jungfrauen 93, 2. A. 95; Die individ. u. soz. Aufgabe d. Erziehung u. die Pädagogik d. Sozialdemokratie 96; Aus Weimars Blütezeit, Erz. 90, 2. A. 04; E. deutsch. Dichterleben, Erz. 97; A. d. Jugendzeit 98; Formular- u. Wirtschaftsheft f. höh. u. nied. Mädchensch. 99; A. d. Tagen d. Glücks 01; Glockenblumen, ges. Erz. 02; Tage d. Gefahr (Die Völkerschlacht bei Leipzig) von Fr. Rochlitz 04; Freiheitssang u. Bürgertreue, gesch. Erz. 04.

Siegen, Karl, Lit♛, Dr. phil., Prof. Leipzig, Schreberstr. 16. (Weimar 12/9 51.) **V:** Lorbeerkränze, Kriegslieder 71; Rosalinde, Dr. 72; Thür. Johannesfeier, Festsp. 78; H. v. Kleist u. d. zerbroch. Krug 79; Kleists Käthchen v. Heilbronn nach dem Urplan 90, 2. A. 00; Der Chronist 85; Der Redakteur 91; Die Friedensstifterin, Dr. nach Aristophanes 02; Kaiser Heinrich VI., Dr. nach Grabbe 02. **H:** Kleists ausgew. Dramen 78; Gottesminnelied 79; Sachs, Wittenberg. Nachtigall 83; H. v. Kleists sämtl. Werke 95, 2. A. 00; Gaudys poet. u. prof. Werke 96, 2. A. 00; Immermann, Oberhof 96, 2. A. 01; Chamissos sämtl. Dichtungen 02.

Siegenfeld, Alfred Ritter **Anthony v.**, ♛, Heraldik, Genealogie, k. k. Kämmerer, Konzipist d. Haus-, Hof- u. Staatsarchivs, Rittm. d. k. ung. Landw. Wien XVIII, Cottageg. 15. (Graz 26/6 54.) **V:** Steiermärk. Wappenbuch von Zacharias Bartsch 1567 (mit Jos. v. Zahn) 93; Die Wappenbriefe u. Standeserhebgn d. röm. Königs Ruprecht v. d. Pfalz 95; Innerösterr. Rosensiegel 95; Das Landeswappen d. Steiermark (Forschungen zur Verfassungs- und Verwaltgsgesch. der Steierm., 3. Bd.) 00. ()

Sieger, Robert, DÖSchG., ◍, Dr. phil., ao. UP., Prof. an d. Export-Akademie. Wien III/3, Heumarkt 9. (ebda 8/3 64.) **V:** Die Alpen 00. **H:** Zehden, Handelsgeogr., 9. A. 02; Geogr. Jahresber. über Österreich, Bd. I—III 97/01.

Siegert, Geo., ♁, Dr. phil., Prof. a. D. München, Gabelsbergerstr. 31. (Weißenohe 29/2 36.) **V:** Klytämnestra, Tr. 71, 3. A. 86; Graf v. Provence, Lsp. 73; Epigramme e. Malkontenten 78; Kriemhild, Tr. 78 II.

Siegfried, s. Löwy, Siegfr.

Siegfried, s. Weiser, Karl.

Siegfried, R., Wahlreform, Börsenwes., Effektenrecht. Königsberg i. Pr., Franz. Schulplatz links. (Münster, W. 8/3 45.) **V:** Salings Börsenpapiere, I: Die Börse u. die Börsengeschäfte 74, 6. A. 92; Die Rechte d. Aktionäre 84; Allg. Münz-, Maß- u. Gewichtstab., 2. A. 87; E. Votum z. Württ. Verf.-Ref. 98; D. Proportionalwahl, 2. A. 98; Ein Mahnwort zur Statistik der preuß. Landtagswahlen von 1898 99; D. preuß. Landtagswahlrecht 05.

Siegfried, Walther, Roman. Partenkirchen, Bay. (Zofingen, Schwz.) **V:** Tino Moralt, Künstler-R. 90; Fermont 93; Um der Heimat willen, R. 97; Gritli, Ein Wohltäter, Nn. 04; Die Fremde, R. 04.

Sieghart, Rudolph, CP., Dr. jur., U.-Doz., k. k. MinistR. u. Vorstand des k. k. Ministerrats-Präsidiums. Wien IX, Berggasse 22. **V:** Gesch. u. Statistik d. Zahlenlottos in Österr. 98; Die öffentl. Glücksspiele 99. ()

Siegl, Karl, ♛ des Egerlandes, Dr., kaiserl. Rat, k. k. Konservator f. Kunst- u. histor. Denkmale in Wien, Archivar der Stadt Eger, Opitzstr. 6. (St. Joachimstal i. Böhm. 6/11 51.) **V:** Die Kataloge des Egerer Stadtarchivs 00; Das Achtbuch I des Egerer Schöffengerichts v. J. 1310 bis 1390 01; Materialien zur Gesch. d. Egerer Lateinschule v. 1300—1629 02; Das Achtbuch II des Eg. Schöffenger. v. J. 1391 b. 1668 03. *

Sieglerschmidt, Hermann, ◍, ♛, ☿, Dr. phil., Prof. a. d. Haupt-Kadettenanst. Groß-Lichterfelde, Steinäckerstr. 26. (Wald b. Solingen 12/5 49.) **V:** D. Ergebn. d. Nordpol-Expeditionen (in Mitt. d. Geograph. Ges. Hamburg) 80/81; Aus Licht u. Leben, G. 99; Schulausg. d. Vercingétorix v. Jullian 03.

Sieglin, W., histor. ◍, Dr. phil., o. ö. UP., Dir. d. Kgl. Sem. f. histor. Geogr. Berlin W, Kleiststr. 26. (Stuttgart 19/4 55.) **V:** Chronologie der Belagerung von Sagunt 78; Fragm. d. L. Coelius Antipater 79; Karte d. Entwickelung des röm. Reichs 85; Atlas Antiquus 93; Atlas zur Gesch. v. Italien im Altertum 96; Schulatlas z. Gesch. d. Altert. 99. ()

Siemon, Carl, ♁, /, Lit♛, o. Lehrer a. d. höh. Mädchensch. Perleberg. (Wittbrietzen 14/12 67.)

Siems, August, Ballett, Pantomime, Roman, Hess. Hofballettmstr. Oberuigk, Schles. (Breslau 26/11 46.) **V:** Kriegers Heimkehr, Ballett 71; Im Reiche d. Blumen, B. 73; Harlekins Abentener, B. 74; Der Sterne Zauber, B. 75; Die Wundernacht, B. 76; Rattenfänger von Hameln, Pantom. 79; Tausend u. eine Nacht, Pant. 79; Xenia, Pant. 81; Die lustigen Heidelberger, Pant. 83; D. Touristen, Pant. 85; Deutsche Turner, Pant. 87; Japan, Pant. 87; Zirkusmädchen, R. 90, 2. A. 91; Bade-Saison, B. 91; Rembrandts Geburtstag,

Pant. 92; Künstlerfest, Pant. 93; Bühnenkünstlerinnen, R. 94; Lustige Blätter, B.-Pant. 95; Im Riesengebirge, Pant. 97; Doktor Faust, B.-Pant. 90. ()

Sieper, Ernst, engl. Ψ, Dr. phil., ao. UP. München. Ständ. Adr.: Krebsöge, Rheinld. ($^{30}/_{8}$ 63.) V: Die Gesch. v. Soliman u. Perseda in der neueren Lit. 95; Les Echecs Amoureux 98; Das Evangelium d. Schönheit in d. engl. Lit. u. Kunst des 19. Jahrh. 04. H: Lydgate's Reson and Sensuallyte: I. Text 01, II. Studies and Notes 04.

Siepmann, Otto, mod. Sprachen und Lit., Vorst. der Abteilung für n. Spr. am Clifton College. Clifton-Bristol, England, Percival House. (Waldbröl b. Cöln $^{9}/_{5}$ 61.) V: Engl. Schulausg. v. Freytags Erhebung Preußens gegen Napoleon 1813 94; Daudets Tartarin de Tarascon 00; A Public School German Primer 96, tenth edition 04; Primary French course I. Term. (Phonetic) 02, new edition 03, Part I 02, fourth ed. 04; Wildenbruch, Das edle Blut 03; Lucien Biart, Monsieur Pinson 04. H: Siepmanns French Series (22 Bdchen) u. German Series (13 Bdch.).

Sierakowski, Carl v., Ψ, ✍, Milit.-Hum., Tierschutz 2c. Berlin W 15, Pfalzburgerstr. 12. (Coblenz a. Rh. $^{8}/_{5}$ 45.) V: Erinnerungen eines Schwerverwundeten von 1866; Reise durch Elsaß-Lothringen; Wolloch, Erz.; Milit. Humoresken 96; Auch eine Ehrenschuld.

Sierk, Arthur, s. Kreis, Philipp.

Sierke, Eug., PA., BP., Politik, dramaturg. Essay, Dr. phil., Chefred. d. „Braunschw. Landes-Zeitg". Braunschweig, Campestr. 35. (Saalfeld, Ostpr. $^{2}/_{9}$ 55.) V: Lessing a. angeh. Dramatiker 69; Schwärmer u. Schwindler 74; Krit. Streifzüge 81. ()

Sieß, Frau Anna, DSch., ✆, ♀, ✍, Apothekers Wwe. Hamburg, Wandsbeker Chaussee 31. (Berlin $^{5}/_{8}$ 54.)

Sieveking, Heinr., ✉, Dr. jur. et phil., ao. UP. Marburg i. H., Marbacherweg 9. (Hamburg $^{20}/_{8}$ 71.) V: Das Seedarlehen d. Altertums 93; Die rheinischen Gemeinden Erpel u. Unkel u. ihre Entwickelg im 14. u. 15. Jahrh. 95; Genueser Finanzwesen mit bes. Berücksicht. der Casa di S. Giorgio 98/99; Auswärtige Handelspolitik 05. *

Sievers, Eduard, german. Ψ, Dr. phil., o. UP., GHofR. Leipzig-Gohlis, Pölitzstr. 26. (Lippoldsberg $^{25}/_{11}$ 50.) V: resp. H: Tatian 72, 2. A. 92; Hildebrandslied, Merseburger Zauberspriche u. das fränk. Taufgelöbnis 72; Paradigmen z. deutsch. Grammatik 74; Minrbacher-Hymnen 74; Heliand u. d. angelsächs. Genesis 75; Grundzüge d. Lautphysiol. 76, 2. A. u. d. T.: Grundzüge d. Phonetik 81, 5. A. 01; Z. Accent- und Lautlehre der germ. Sprachen 78; Heliand 78; Althochd. Glossen (m. E. Steinmeyer) 79/98; Angelsächs. Grammatik, 3. A. 98; Proben e. metr. Herstellung d. Eddalieder 85; Tübinger Bruchstücke d. ält. Frostuthingslög 86; Oxforder Benediktinerregel 87; Altgerm. Metrik 93; Abriß der angelsächs. Gramm. 95, 2. A. 99; Zum angelsächs. Vokalismus 00; Metrische Stud.; I: Stud. zur hebr. Metrik 01. H: A. v. Keller, Verz. altd. Hdschriften 90; Beitr. zur Gesch. der deutschen Sprache u. Lit. (mit Paul und Braune) 91 ff. ()

Sievers, Otto, s. Findling, Moritz.

Sievers, Wilh., ⊕, Dr. phil., o. UP. Gießen, Gartenstr. 30. (Hamburg $^{3}/_{12}$ 60.) V: Üb. d. Abhängigk. d. Konfessionsverteilg in Südwestdtschld von d. früheren Territorialgrenzen 93; Reise in der Sierra Nevada de S. Maria 87; Cordillere v. Merida 88; Venezuela 88; Afrika 91; Asien 92, 2. A. 04; Amerika 93; Australien 95, 2. A. 02; Zweite Reise in Venezuela 96; Venezuela u. die deutsch. Interessen 03; Süd- u. Mittelamerika 03; Südamerika u. d. deutsch. Interessen 03.

Sieverts, Detlev Heinr. Christ., Humor (platt- u. hochd.), Stadtkassier a. D. Burg auf Fehmarn. (Lütjenburg $^{25}/_{5}$ 33.)

Sigerus, Emil, Ethnographie, ✆, ✍, ⊙. Hermannstadt, Ung., Groß. Ring. 11. (ebda $^{19}/_{2}$ 54.) V: Reisehandb. v. Siebenbürgen 85, 3. A. 03; Siebenb. Burgen u. Kirchenkastelle 00, 3. A. 02; Aus alt. Zeit, siebenb. Städtebilder 03; Mineralquellen u. Heilbäder Siebenbürgens 03; Durch Siebenbürgen 04.

Siking, Franz, s. Strauß, Henriette.

Siklosy, Josef, ✍, Erz. Paris, 10 rue Ybry, Neuilly sur Seine. (Pest $^{24}/_{2}$ 54.) V: Schiene und Rad, Skizzen 82; Eisenbahngeschichten 86; Genrebilder 89; Radfahrer 93, Londoner 95, N. Radlergeschichten 98; Auf Stahl- u. Eisenrad, Hum. 98; A. d. Leben e. Künstlers 02; A. d. französischen Süden 03.

Siladosi, s. Hach, Otto.

Silberer, G. (Pf. Sil Vara), Nov., ✆, ✍. Wien I, Hoher Markt 12. (Werschetz, Banat $^{1}/_{12}$ 76.) V: Babys Liebesgesch. 04. ()

Silberer, Viktor, DÖSchG., Sport, Aeronautik, Red. d. „Allgem. Sportztg." u. d. „Wiener Luftschifferztg.", Ldt. Abg. Wien I, St. Annahof. (ebda $^{23}/_{10}$ 46.) V: Sportbücher.

Silbermann, Josef (Pf. J. Sabin), ✉, Dr. phil., Generalsekr., Red. d. „Mitteil. f. weibliche Angestellte". Berlin S., Wilmsstr. 12. (Trzebinia $^{22}/_{2}$ 63.) V: 12 Jahre deutsche Parteikämpfe (1881-1892) 92; D. Sprache d. Presse u. d. Parlaments 93; Frau im Handel u. Gewerbe (m. Jul. Meyer) 95; Kaufm. Unterrichtsanstalten

für weibl. Angestellte 98; Für die freien Hilfskassen 01.

Silberstein, Leo, ✗, Naturw., Dr. med., prakt. Arzt, dirig. Arzt d. Blankenhainer Heilanstalt f. Hals- u. Brustkranke. Blankenhain, Thür. (Treptow $^{12}/_{10}$ 63.)

Silberstein, Leo (Pf. Leo Gilbert), BP., ⚙, wiss., /, Jugen., Techn. Red. d. „Zeit". Wien VIII, Auerspergstr. 13.

Silberstein, Michael, ✝, Ⓕ, ♛, Dr. phil., Rabbiner. Wiesbaden, Nikolasstr. 22. (Witzenhausen $^{21}/_{11}$ 34.) **V**: Gelegenheitspredigten 70; Friedensfeier 71; M. Mendelsohn 72; Soziale Frage und mosaische Gesetzgebung 73; Worte an der Bahre Berthold Auerbachs (Grabrede) 82; Das geistl. Amt ein Hirtenamt 84; Unsere Allianz 84; Ein Jünger M. Mendelsohns 86; D. Helden sind gefallen 88; Leitfad. f. d. israel. Religionsunterr. 89; G. Rießer 89; Einleitende Ideen zur Gesch. d. Juden 91; W. Breidenbach und d. Aufhebung d. Leibzolls 91; Aufhebung des Leibzolls in Nassau 91; D. israel. Religionsschule 92.

Silesius, F., s. Kruse, Georg.

Sillem, Wilhelm, Reform.-Gesch. Hamburgs, Dr. phil., emer. Prof. Hamburg, Hagedornstr. 20. **V**: Primus Truber 61; Einführg der Reformat. in Hamburg 76; Matrikel des Akad. Gymn. in Hamburg 91; Joach. Westphals Briefsammlung I u. II 03. *

Silling, Frl. Marie Elise, Rom., Kritik. Dresden, Strehlenstr. 55. (Stettin $^{22}/_{12}$ 45.) **V**: Familie Schrötter 89, 2. A. 99; Lotte 92; Sie lebt, R. 95, 2. A. 96; Heimgekommen, Kom. 99; Wandlungen, R. 01.

Silvanus, Geo, s. Krause, Georg.

Silvanus, T., s. Korodi, Lutz.

Sil Vara, s. Silberer, G.

Silvester, Ewald, s. Heide, H. K.

Simchowitz, Sascha, Literat.- u. Kunst-Kritik, Dr. med., Dramaturg der Ver. Stadttheater. Cöln a. Rh., Boißerèestr. 3. (Königsberg i. Pr. $^{20}/_{8}$ 64.) **V**: Graf Hochberg als Erzieher (anonym) 91; Richard Dehmel 02. *

Siméon, Pierre, ⚖, Dr. jur., Landrichter (Berlin II). Charlottenburg 2, Carmerstr. 7. (Berlin $^{7}/_{7}$ 67.) **V**: Wesen des befristeten Rechtsgeschäfts 89; Gesetze üb. d. Notariat 91; Preuß. Gerichtskostengesetz 95, 4. A. 04; Vorschrift f. d. preuß. Gerichtsvollzieher, 3. A. 96; Die Reichsgrundbuch O. 97, 2. A. 01; Ausf.-Ges. z. BGB. 99, 2. A. 05; Recht u. Rechtsgang im Deutsch. Reich I: Recht d. BGB.s 00, 3. A. 01; II: Verfahren d. freiw. u. d. streit. Gerichtsbarkeit, 1. u. 2. A. 01—03.

Simmel, Georg, ⁂, Dr. phil., ao. UP. Berlin-Westend. (Berlin $^{1}/_{3}$ 58.) **V**: Soziale Differenzierung, 2. A. 03; Einleitung in die Moralwissensch. 92 f., 2. A. 04; Probleme der Geschichtsphilosophie, 2. A. 04; Philosophie des Geldes 00; Vorlesungen üb. Kant 04, 2. A. 05. *

Simon, Eduard, PA., Chefred. des „Darmst. Tägl. Anzeig.". Darmstadt, Grafenstr. 33. (Linz a. Rh. $^{16}/_{6}$ 39.)

Simon, Heinr. (Pf. H Osmin), A, Musik, /, **Ue**: EF, Dr. phil., Kgl. Bibliothekar. Berlin-Halensee, Augusta Viktoriastr. 2. (ebda $^{4}/_{5}$ 58.) **V**: D. harmon. Reihe 86; Kl. Musiklex. v. Kalauer 92, 3. A. 96; Musik und Musiker im Lichte d. Humors u. d. Satire 99. **H**: Friedrich d. Große über d. deutsche Lit. 86; R. Schumann, Ges. Schrift. 88, 89; M. Simon, Geometrie, 5. A. 00; C. F. Gauß, Unters. üb. d. unendl. Reihe 88. ()

Simon, Frl. Helene, Nationalökonomie. Berlin W, Charlottenstr. 50/51. ($^{16}/_{9}$ 63.) **V**: Mutterschaft und geistige Arbeit 01; Robert Owen, sein Leben u. s. Bedeutung für die Gegenwart 05. *

Simon, Oskar, GObRegR. Berlin W, Augsburgerstr. 63. **V**: D. gewerbl. Fortbildungs- u. Fachschulwesen in Deutschld 03. (*)

Simon, Richard, indische Ψ, Dr. phil., UDoz. München, Kaulbachstr. 87. (Hamburg $^{10}/_{9}$ 65.) **V**: Vedische Schulen 89; Amarusataka 93; Kommentatoren zum Yajurveta 96; Notationen d. Somanātha 03; Musical compositions of Somanātha 04.

Simon, Theodor, ✝, ⁂, Lic. theol., Dr. phil., Pastor an St. Lukas. Berlin, Bernburgerstr. 22. (Fambach, Kr. Schmalkalden $^{1}/_{8}$ 60.) **V**: Darstellg d. Seinslehre Lotzes in ihr. Verh. zu d. Herbarts 93; Leib u. Seele bei Fechner u. Lotze 94; Schopenhauer nach Charakter u. Stellg z. Christentum 94; Psychol. des Apostels Paulus 97; Gottesgeist und Menschengeist bei Paulus 99; D. Logos 02; Christl. u. moderne Weltanschauung 03; J. Kant, e. Skizze f. Lebens u. f. Lehre 04; Ausgang und Eingang, Predigten 04.

Simon, Walter, Dr. phil., Prof., Stadt-R. a. D. Königsberg, Pr., Copernikusstr. **V**: Elbingisch-preuß. Vokabular (m. Bezzenberger) 97; Kant, das Kind u. die Kinder 99; Königsberger Stuckdecken (m. E. v. Czihak) 99; Königsberger Psalmenausgabe 99; Deutschlands Ruhmeskarte 04; Anschauen v. Bildwerken (m. Albien) 04.

Simoni, Georg, (k.), ⁂, Ψ, ☿, Dr. phil., Wien IX, Löblichg. 1/III. (Agram $^{15}/_{4}$ 21.) **V**: Jll. UAlmanach 57; Ansichten u. Gesch. v. Mähren 58; Stahlfederzeichnungen a. Alt-Karlsbad 63; Kaiser Maximilian I 68; Erkenntnislehre d. Schöpfg 69; Dante u. Philalethes 69; Custozza 69; Lissa 70; Stahlfederzeichnungen aus Alt-Agram 70; Österr. Lyriker d. Gegenwart 70; J. Christi 71; Unfehlbarkeit d. Papsttums 73; Buchauer Späne 73; R. Monolog. d. Faust 75;

Wucherfeind 79; Zitherfreund 80|85; Jubiläumsfeier 84; Sagen und Märchen aus Mährens Vorzeit 89; Gedenkblatt f. Franz Josef I. am 18. Aug. 90; So werdet ihr alt, 7. A. 03; Schach der Trunksucht 97; Gesundheitswarte 95|97; Vorträge über naturgemäße Lebensweise 97; So sollt ihr essen, 3. A. 99; Strafpred. an die entartete Menschheit 02; Natur u. Medizin 02; Verdauungsstörungen u. Nervosität 02. ()

Simons, Eduard, ev. ✝, D., UP. Berlin, Potsdamerstr. 121c. (Elberfeld 27/5 55.) **W:** Hat der 3. Evangelist den kanonischen Matth. benutzt? 80; Älteste evang. Gemeindearmenpflege am Niederrhein 94; Frei-, Volks-Landeskirche 95; Niederrhein. Synodal- u. Gemeindeleben unter dem Kreuz 97; Konfirmation u. Konfirmanden-Unterr. 00.

Simons, Peter, ⚒, Verwaltungs-Dir. der Knappschafts-Berufsgenoss. u. d. Allg. deutsch. Knappsch.-Verb., Red. v. „D. Kompaß". Berlin NW, Klopstockstr. 17 II. **W:** Gesch. u. Statistik der Wurm-Knappschaft in Bardenberg bei Aachen 90; Das deutsche Knappschaftswesen 95.

Simonsfeld, Henry, ♔, Dr. phil., ao. UP. München, Schellingstr. 89 III. (Mexiko 15/10 52.) **W:** D. Dandolo u. seine Geschichtswerke 76; Venetian. Stud. I. D. Chronicon Altinate 78; Deutsche als Kolonisatoren i. d. Gesch. 85; Bayr. Kolonialpläne 87; Fondaco dei Tedeschi in Venedig u. d. deutsch-venetian. Handelsbeziehgn 87 II; Deutsche Kolonie zu Treviso im spät. MA. 90; Analekten z. Papst- u. Konziliengesch. im 14. u. 15. Jhrh. 91; Zur Landeskunde Bayerns 94; N. Beiträge z. päpstl. Urkundenwes. i. MA. u. z. Gesch. d. 14. Jahrh. 96; Hist.-dipl. Forschgn z. Gesch. d. MA. 97/98; W. H. Riehl a. Kulturhist. 98; Mailänder Briefe zur bayer. u. allgem. Gesch. d. 16. Jahrh. 02.

Simplicius, s. Friedl, Sigmund.

Simroth, Heinr., ♈, Dr. phil., ObLehr., ao. UP. Leipzig, Fichtestr. 1. (Riestädt 10/5 51.) **W:** Fachschr. ()

Simson, Bernhard v., ♔, Dr. phil., o. UP., HofR. Freiburg i. B. (Königsberg 19/2 40.) **W:** Jahrb. d. fränk. Reichs unter Ludwig d. Frommen 74/76 II; Beziehungen Napol. III. zu Preußen und Deutschl. 82; Entstehg d. Pseudo-Isidor. Fälschungen i. Le Mans 86; Ed. v. Simson 00. **Neub:** u. Fortsetzg v. S. Abel, Jahrb. d. fränk. Reichs unter Karl d. Großen 83|88 II. **H:** W. v. Giesebrecht, Gesch. d. deutschen Kaiserzeit, Bd. VI 95.

Simson, Paul, ♔, Dr. phil., ObLehr. Danzig, Lastadie 10. (Elbing 5/2 69.) **W:** Danzig im 13jähr. Kriege 1454—1466 91; Westpreußens u. Danzigs Kampf gegen d. poln. Unionsbestrebgn in d. letzt. Jahren d. Königs Sigismund August (1568—72) 97; Der Artushof in Danzig u. s. Brüderschaft., d. Banken 00; Führer durch den Danziger Artushof 02; Gesch. der Stadt Danzig 03; Gesch. der Danziger Willkür 04; Gesch. der Schule zu St. Petri u. Pauli in Danzig I 04.

Sincerus, P., s. Piper, Otto.

Singer, Emil, ♅, ☉, Dr. med., prakt. Arzt. Wien XVIII, Lazaristeng. 20. (Kosetic 27/11 70.) **Ue:** Paul Verlaine, Ged. 02; Camille Lemonnier, Schwester Humilitas 05.

Singer, Fritz (Pf. S. Fritz), VV., CC., ☉, ♅, ♂. Wien I, Am Hof 11. (ebda 14/6 41.) **W:** Herren der Schöpfung; Zauberformel; Wie du willst; Lieber Mensch, Lsp.; Lieder e. Träumers, G.; A. ungleichen Tagen, G. 87; Briefe ein. Junggesellen 88, 2. A. 94; Idealisiert, Lsp. 91; Toren u. Törinnen 91; Zu Tal, G. 93; Voran d. Liebe 95; Ein Jahr, Duette a. d. Eheleb. 99, 3. A. 03; Die gold. Freiheit, Lsp. (mit C. Karlweis) 00; Auch für Mädchen? 01; Die liebe Eitelkeit, Lsp. (mit M. Brociner) 01. ()

Singer, Hans Wolfg., Kunst♔, Dr. phil., Prof., Dir.-Assist. a. kgl Kupferstichkabinett. Dresden, Marschnerstr. 7. (New York 16/9 67.) **W:** Bürgerl. Trauersp. in England (b. 1800) 91; Gesch. d. Kupferstichs 94; Lex. der Künstler, n. Ausgabe 95|01 V; Wiss. Verzeichn. d. Kupferstichkab. v. Lanna 95 II; Radierer unsrer Zeit 96; Etching, Engraving etc. 97; J. C. Leblon 00; Dürer-Bibliographie 03; D. Kupferstich 03; Whistler 03; Dürer's Drawings 04; Rossetti 04.

Singer, Heinrich, ⚒, Dr. jur., o. UP. Prag III, Aujezd 602. (Brünn 27/6 55.) **W:** D. Behebg d. f. Ordensperf bestehend. Beschränkungen i. commerc. mortis causa 80; Hist. Studien über die Erbfolge nach Kath. Weltgeistlichen in Österr.-Ung. 83; Einige Bemerkgn zu Schultes Rufin-Ausgabe 92; Summa Decretorum des Magister Rufinus 02. ()

Singer, Isidor, Orientalia, Dr. phil., Chefred. v. „The Jewish Encyclopedia", **Ue:** FE. New York, 23d St., 4the Av. (Mähr.-Weißkirchen 10/11 59.) ()

Singer, Isidor, Sozialw., Statist., Dr. jur., Prof., MitHrsg. v. „Die Zeit". Wien I, Wipplingerstr. 38. (Budapest 16/1 57.)

Singer, Maximilian, ♂, ☉, Dr. phil., k. k. GProf. Prag-Weinberge. (Lipnik 6/2 57.) **W:** José Galeano, Optte 91; Der Friedensengel, Sch. 91; Der Schwur, O. 92; Die Schuld der Väter, Sch. 96; Es war einmal . . ., O. 99; Das Jägerhaus, O. 01 u. wissensch. botan. Arb.

Singer, Robert, Red. d. „Straßburger Post". Straßburg i. E., Zürcherstr. 3. (Coblenz a. Rh., 6/6 68.) ()

Singer, Samuel, ältere deutsche Spr.

u. Lit., Dr. jur. et phil., o. UP. Bern, Seilerstr. 9. (Wien 12/7 60.) V: Apollonius von Tyrus 95; Bemerk. z. Wolfram v. Eschenbach 98; Die mhd. Schriftsprache 00; D. deutsche Kultur im Spiegel d. Bedeutungslehnworts 03; Schweizer Märchen 03. H: Deutsche Volksb. (mit Bachmann) 89; Goethe, Die ungleichen Hausgenossen 92; Ulrichs von dem Türlin Willehalm 93.

Singer, Wilhelm, CP., Chefred. des „N. W. Tagbl." Wien I, Steyrerhof. (ebda 26/11 47.) ()

Singolt, Th., s. Sickenberger, Therese,

Sintenis, Frau Elsbeth (Pf. E. Fahrow), Novell., ♆, Humor, /, Libretto. Berlin. (Rawitsch 20/10 60.) V: Heidekraut, G. 93. 2. A. 96; Leuchtkugeln, Hum. 95; Ein verschmähtes Erbe, R. 96; Die tolle Gräfin, R. 96; Maria Stuart, R. 97; Das gold. Herz, R. 97; Im Sturm, R. 99; Jungfrau v. Orleans, R. 01; D. Vergelterin, R. 02; Umwege des Glücks, R. 02; Schwarz-Rot-Gold, R. 03; Die freie Frau, R. 04.

Sintenis, Franz, Entomologie, Lit.♛, Staatsr. Jurjew (Dorpat), Breitstr. 19. (Alten b. Dessau 27/8 35.) V: Üb. Immermanns Münchhausen 75; Über G. Freytag, 2. A. 81; Lit. Ansichten 94; Märchenkranz, dr. Sz. 95; Über Frauenlit. 96; Lepidoptera Baltica 02.

Sinzheimer, Ludwig, ✠, Dr. oec. publ., UDoz. München, Jägerstr. 1 II. (Worms 22/4 68.) V: Über die Grenzen d. Weiterbildung des fabrikmäßigen Großbetriebes in Deutschland 93; D. Londoner Grafschaftsrat I 00; Arbeiterwohnungsfrage 01. ()

Siola, A., s. Kohn, Alois.

Sirius, Peter, s. Kimmig, Otto.

Sittenberger, Hans, VB., ⊙, Dr. Wien XIII, Einwaugg. 19. (Klagenfurt 20/4 63.) V: Die Wahrheit auf d. Bühne 93; Stud. z. Dramaturgie d. Gegenwart I. (Das dramatische Schaffen in Österreich) 98; Scholastica Bergamin, R. 99; Franz Grillparzer, biogr. Stud. 04. ()

Sittenfeld, Konr. (Pf. Konr. Alberti), Lit.♛, /, Nov., ⊙, Kritik, Chefred. der „Berl. Morgenpost". Berlin W, Bernburgerstr. 21 I. (Breslau 9/7 62.) V: L'Arronge u. d. Deutsche Theat. 84; G. Freytag, 82, 2. A. 86; B. v. Arnim 85; L. Börne 86; Riesen und Zwerge, N. 87, 2. A. 89; Ohne Schminke 87; Plebs, R. 87; Brot, Dr. 88, neubearb. u. d. T.: Thomas Münzer 02; Wer ist der Stärkere? R. 88; Was erwartet die deutsche Kunst v. Wilh. II? Mod. Realismus i. d. Lit. u. d. Grenzen s. Berechtigg 89; Alte u. Junge, R. 89; Im Suff, Parodie 89; Schule d. Redners 90; Federspiel, N. 90; Das Recht auf Liebe, R. 90, 3. A. 91; Natur u. Kunst 91; Bei Freund u. Feind 91; E. Vorurteil, Dr. 91; Schröter u. Co., R. 92. Mode, R. 93; Grobe Keile auf grobe Klötze, Epigr. 93; Bluff, Lsp. 93; Maschinen, R. 94; Die Französin, Lsp. 94; Fahrende Frau, R. 95, 3. A. 03; Rose von Hildesheim, hist. R. 95; D. goldene Käfig, Sch. 95; Neudeutsche Reichspolitik 96; Türkische Zustände 96; D. schöne Theotaki, R. 98.

Sittenfeld, Ludw., ⊙, /. Breslau-Feldstr. 29. (Liegnitz 15/12 52.) V: Donnerstag, Lsp. 78; Lokalpatrioten, P. 79; Skat, Lsp. 80; Virtuosen, Lsp. 83; Johanne, Lsp. 00; Schles. Quellbürndl 01; Eim oalen Gleese, Sch. 02; S' Julerle vum Priezelte, P. 02; Neie Katuffeln, P. 02; Um Luft u. Licht 04.

Sitzler, Jak., klass. Ψ, Dr. phil., Dir. d. Großherz. Friedrichsgymnas. Freiburg i. B. (Eppingen 23/2 51.) V: Ausg. v. Theognis 80, v. Herodot VII, 85, 3. A. 03; dto. VIII 87, 2. A. 98; dto. IX 87 u. VI 94; Thukydides VI 88, 2. A. 98; VII 89, 2. A. 01, I 91, II 92; Ausw. a. Herodot 95; E. Buchholz, Ausw. a. d. griech. Lyrikern, 4. A. 98; Griech. Lit.-Gesch. 90; Ein ästhet. Komment. zu Homers Odyssee 02.

Skalong, Haus v., s. Mousterberg-Münckenau, Elimar v.

Skalský, Gustav Adolf, Kirchenrecht u. prakt. ✝, D., o. Prof. an der evangel.-theol. Fak. Wien XVIII, Schumannstr. 17. (3/3 57.) V: Z. Gesch. der ev. Kirchenverfassg in Österr. bis z. Toleranzpatent 98; Konfirmandenbuch, 2. A. 00.

Sklarek, Wilh., Dr. med, Prof., Hrsg. d. „Naturwiss. Rundschau". Berlin W, Landgrafenstr. 7. (Raszkow 22/9 36.) V: Gesundheitslehre 68; Naturforscher 68/85.

Skorra, Frau Thekla, ASV., ♆, Skizze. Berlin W, Gossowstr. 1. (ebda 19/8 68.) V: Wovon mein Herz sich frei gesung., G. 04. *

Skowronnek, Fritz (Pf. Fritz Bernhard, Hans Windeck), VBJ., VP., Publizist., /, ⊙, Dr. phil. Berlin-Schöneberg, Hauptstr. 105. (Schwicken b. Goldap 20/8 58.) V: Zwei Mütter, Dr. 96; Masurenblut, R. 99, n. F. 04; Erbsohn, R. 00; D. Muckerpfaff, Dr. 00; Parlam. Charakterköpfe 00; Wald u. See, N. 00; Meine Tochter, Sch. 00; D. Jagd, Lehrb. 01; Wie die Heimat stirbt, R. 02; D. Fischwaid, Lehrb. d. Fischerei u. Angelei 03; Die dumme Margell, Nn. 04.

Skowronnek, Rich., VP. Wiesbaden, Bismarckring 6. (12/3 62.) V: Polska Maria, masurische Dorfgeschichten 88; Im Forsthaus, Sch.; Palastrevolution, Lsp.; Der Erste s. Stammes, Lsp.; Verspielt, Dr.; Halali, Lsp.; Die stille Wache, Schw.; Mein Vetter Josua, R. 95; D. kranke Zeit, Lsp.; Weidwund, Sch.; Tugendhof, Lsp.; D. goldene Brücke, Sch.; D. schwarze Schäflein, Sch. 01; D. Frau Leutnant, R. 01; Ihr Junge, R. 02; D. Bruchhof, R. aus Masuren, 2. A. 03; D. rote Haus, Dorf R. 03

II; Waterkant, Sch. 04; Sommerliebe, N. 04.

Skraup, Karl, ⊙, /, Nov., Kritik, Prof., ObRegisseur am Deutschen Theater. Berlin NW 52, Ringstr. 20. (Prag 7/11 51.) V: Drei Systeme, Lsp. 76; Schein trügt, Sch. 81; Kataſtr., Sch. 83/84; Deutsche Bühne u. ihre Beziehg zu Kunst u. Moral 84; Unt. uns, Lsp. 85; Familie Hartung, Sch. 86; Rhetor. u. dram. Ausbildung 88; Methodik d. Stimm- u. Sprachbildg 89; Streik, Sch. 90; Legitimiert, Sch. 91; Katechism. d. Mimik u. Gebärdenspr. 92; D. Kunst d. Rede u. d. Vortrages 93; Rübezahl, Märchensp. 93; Frepon & Co., Sch. 00; Auf Selijewo, Sch. 04.

Skraup, Zdenko Hans, ⚗, Dr. phil., o. UP., HofR. Graz, Lechg. 2. (Prag 3/3 50.)

Skutsch, Felix, Geburtsh., Gynäkol., Dr. med., ao. UP. Leipzig, Gottschedstr. 22. (Königshütte, OSchles. 14/1 61.) V: Lacerationen des Cervix uteri 84; Beckenmessg an d. lebenden Frau 87; Palpation der Bauch- und Beckenorgane 92; Hydrotherapie in d. Gynäkologie u. Geburtsh. 00; Geburtshilfliche Operationslehre 01; Diagnostik der Schwangerschaft 04.

Skutsch, Franz, Dr. phil., klass. Ψ, o. UP. Breslau, Elsasserstr. 13. (Neisse 6/1 65.) V: Plautinisches u. Romanisches 92; Ausgabe des Astrologen Firmicus (mit Kroll) 97; Aus Vergils Frühzeit 01.

Slawik, Ottokar, Musikkritik, Inh. e. Musikinstituts. Teschen, Österr. Schl., Stephanienstr. 19. (ebda 2/7 71.)

Sleumer, Albert, Hugo-Forschung, Kritik u. Biogr., Dr. phil. Osnabrück, Klusstr. 6. (ebda 3/8 76.) V: Die Dramen V. Hugos m. bes. Berücksicht. ihr. Frauencharaktere 01. H: Denkwürdigkeiten des Kardinals Herkules Consalvi 01. ()

Slop-Cadenberg, Karl Edler v., Baron d'Agnano (Pf. Carlo deMontecadine), (k.), PA., Politik, /, Ue: IFDeutsch. Prof. Neapel, Via Roma 230. (Trient 6/4 55.)

Slottko, Adalb., ⊙, Verl. Buchh., Inh. v. Dr. Löwensteins Bureau für Vermittl. liter. Gesch. Berlin W, Göbenstr. 3. (Königsberg 12/4 39.) V: Mutterherz 77; Unsere Heiratskandidaten, Dr. 77; Licht u. Schatten, Dr. 79; Leid u. Freud 78; Von Ohr zu Ohr, Dr. 79; Unt. fremder Flagge 81; Ehestandsfesseln 82; Drei Freunde, Sch. 89; Helene, Sch. 89; Adonis, Lsp. 89.

Slovak, s. Sanftleben, Alfred.

[Smend, Jul., prakt. †, D., o. UP. Straßburg E., Ruprechtsauer Allee 14. (Lengerich i. W. 10/5 57.) V: Feierstunden 92, 2. A. 95, n. F. 01; D. evangel. deutschen Messen bis zu Luthers deutscher Messe 96; Kelchversagg u. Kelchspendg in d. abendld. Kirche 98; Zur Frage der Kultusrede 02; Der evangel. Gottesdienst (Liturgik) 04.

Smidt, Herm., Kultur♛, Dr. med. Konstanz, Bellevue. (Bremen 3/8 54.) V: Ein Jahrh. röm. Lebens 04.

Smitt, Willem, Dr. phil., Schuldir. a. D. Leipzig, Pfaffendorferstr. 23 I. (Altona 22/12 32.) V: Leitf. z. allg. Weltgesch. 66; Schulsparkasse; Erkenne dich selbst 80; Tempelwacht 88; Katechis. d. Freimaurerei 91, 2. A. 99; Einschau u. Ausschau 95.

Smolle, Leo, ♛, Dr. phil., GP. Schul-R. Wien II, Castellezg. 13. (Cilli 15/10 48.) V: Sealsfield 75; Lenau 77; Joseph II. 80; Markgrafsch. Mähren 81; Habsburger 82; Erste deutsche Kaiserkrönung; Karl V. u. Heinrich VIII.; Erkenntnistheorie Kants; Einführg in das Studium d. Psychologie; Charakterbilder a. d. vaterländ. Gesch. 88: Buch v. unserm Kaiser 89; Auf Feldern d. Ehre 90; Radetzky 91; Lehrbuch d. Gesch. d. Altert. f. d. unt. Kl. d. Gymn. 93; Lehrb. d. Gesch. d. MA. 94; Lehrbuch d. Gesch. d. Neuzeit 95; Erzherz. Albrecht 95; Fünf Jahrzehnte auf Habsburgs Throne 98; Grundzüge z. Deutsch. Literaturgesch. 00; Kaiserin Elisabeth v. Österreich 03; Kreuz u. Halbmond, hist. Erz. 04.

Sochaczewer, Ludwig, PA., ✉, Red. an d. „Königsb. Hartungschen Ztg." Königsberg, Pr., Schönstr. 17. (Würzburg 11/4 70.)

Sochaczewski, Mart., VBJ., Journalist, Verl. u. Red. d. „Straßenbahn", Mitinh. d. Berl. Korrespondenz-Bureau. Berlin SW, Lindenstr. 15. ()

Soden, Fräul. Eugenie v., Belletristik, Frauenfr., Antialkoholbewegung. Cannstatt, Karlsr. 29. (Eßlingen a. N. 21/10 58.) V: Aus mein. Mappe 93; Unbekannt 03.

Soden, Herm. Frhr. v., †, D., Prediger, ao. UP. Berlin SW, Friedrichsstr. 213. (Cincinnati 16/8 52.) V: Brief d. Apostel Paulus an die Philipper 89; Und was tut die evangel. Kirche? 90, 3. A. 91; Handkommentar z. N. T. III. 90/91, III a 2. A. 92/93, III b 3. A. 99; Und Friede auf Erden 92; Reformation u. soziale Frage 92, 2. A. 93; Reisebriefe aus Palästina 98, 2. A. 01; Palästina u. seine Gesch. 99, 2. A. 04; D. Schriften d. N. T. in ihrer ältesten erreichb. Textgestalt hergest. auf Grund ihr. Textgesch., 1. Halbbd. 02; D. wichtigst. Frag. im Leben Jesu 04; Urchristl. Lit.-Gesch. 04.

Sodenstern, Frau Eveline v. (Pf. E. v. Stern), DSch., VB., Ψ, ⊙, Ballett. Homburg v. d. H., Luisenstr. 121. (H.-Cassel.) V: Paul u. Virginie, Ballett 91; Bettina, Singsp. 92; Manuela, Operntextbuch 94; Hero u. Leander, dram. Ballett 96; Die schöne Müllerin, Ball. 99.

Söderström, Hugo, VB., /, ☿, ♌, ⊙, Nov., Essays, GKommissR. Grünberg, Schl. (Breslau 20/11 35.) V: Begriff „Kunst" 78; Sternenlicht u. Wetterleuchten, N. 78, 2. A. 85; Manuela, Sch. 79; Bürgermeister-

wahl, hum. Erz. 86, 2. A. 92, gr. Prachtausg. 99; Rose am Abgrund, Sch. 97; Geheimn. der Kurliste, N. 98; Verworrene Fäden, N. 99.

Sodoffsky, Gustav, Finanzwissensch., Dr. d. Staatswissenschaft. St. Petersburg, W. O. 10 L. Nr. 41, Q 67. (Riga 9/12 60.) **V**: D. Immobiliensteuer in Riga u. d. Gebäudesteuer in Österreich 88; Die Besteuerung d. Gebäude in Beziehung auf Riga 92; Bibliographie d. Immobilien- u. Gebäudebesteuerung, sowie Beiträge zur Bibliographie verwandt. Fragen 01; Von Estlands Meeresgestaden 04 u. a. *

Soffé, Emil, PA., Lit.♛, Prof. Brünn, Eichhorng. 5. (ebda 4/10 51.) **V**: Samson, N. 81; Ist „Macedorus" ein Schauspiel Shakespeares? 87; Die erlebten u. liter. Grundlagen von Goethes dram. Jugendwerken: I. Erwin u. Elmire 88, II. Clavigo 91; Rudolf v. Habsburg im Spiegel d. deutsch. Dichtg 93; L. Goldhann 96; D. Raigerner Liederb. 97; Bunte Blätter 99; Peter v. Chlumecky 03; D. Königslied 01.

Söhle, Karl, ⌂, ✉. Dresden, Werderstr. 41 III. (Ülzen 1/3 61.) **V**: Musikantengesch., D. 97; Musikanten u. Sonderlinge, D. 00; Sebast. Bach in Arnstadt, D. 02; Schummerstunde, Bilder u. Gestalten a. d. Lüneburger Heide, D. 04.

Sohm, Rud., ⚖, D., Dr. jur. et phil., o. UP., GehR. Leipzig, Plagwitzerstr. 51. (Rostock 29/10 41.) **V**: Lehre v. subpignus 64; Prozeß d. Lex Salica 67; Fränk. Reichs- u. Gerichtsverfass. 71; D. Verhältnis von Staat u. Kirche 73; Recht d. Eheschließung 75; Trauung u. Verlobung 76; Institutionen des röm. Rechts 84, 11. A. 03; Kirchengesch. i. Grundr. 88, 13. A. 02; D. oblig Zivilehe u. i. Aufhebg 80; Entstehung d. deutsch. Städteverf. 90; Kirchenrecht I 92.

Sohnrey, Heinr., Dorfgeschicht., Volkskde, Jugendschr., Geschäftsführ. d. Deutsch. Vereins f. ländl. Wohlfahrts- u. Heimatpflege, Hrsg. u. Red. v „D. Land", „Sohnreys Dorfbote", „Deutsch. Dorfzeitung", „Sohnreys Dorfkal." u. „Die Landjugend". Berlin-Steglitz, Albrechtstr. 90. (Jühnde 19/6 59.) **V**: Deutsch. Sagenschatz (m. Kassebeer) 85; Leute a. d. Lindenhütte 86 I. 8. A. 02, II. 5. A. 02; Verschworen, verloren 88, 2. A. 95; Meineid im deutsch. Volksbewußtsein; Wartburgbote 88; D. hint. d. Bergen 94, 3. A. 00; Zug v. Lande u. d. soziale Revolution 94; Die Wohlfahrtspflege auf dem Lande I 95, 2. A. 02; Bauernland 96; D. Zukunft der Landbevölkerung 96; D. Bruderhof 97; Eine Wanderfahrt durch d. deutsch. Ansiedelgsgebiete 97; Rosmarin u. Häckerling 99; Wegweis. f. ländl. Wohlfahrts- u. Heimatpflege 99; D. kleine Heinrich 01; D. Dorfmusikanten, Vst. 01; D. Gemeindeabend 02; Im grünen Klee, im weißen Schnee 03. ()

Söhns, Franz, Germanistik, ○, Dr. phil., ObLehr. a. Progymnasium. Gandersheim, Braunschweig, Bismarckstr. 362. (Aderstedt 8/254.) **V**: Die Parias d. Sprache 88; Unsere Pflanzen, ihre Namenserklärg sowie ihre Stellung in d. Mythologie und im Volksaberglauben 97, 3. A. 03; Barbarossas Erwachen, patriot. Festsp. 97, 2. A. 02; Entgegengesetzte Pole, Lsp. 98; Die Gründung d. Klosters Brunshausen 00; Die Gandersheimer Familiennamen 01; Bilder aus Alt-Gandersheim 02; Volksetymologische Plaudereien 02; Schwänke nach Hans Sachsschen Ideen 04. *

Söhnstorff, Alfred, s. Luzatto, Arthur.

Sokolowsky, Alexander, ♈, Anthropologie, Dr. phil. Hamburg, Abendrotsweg 65. (ebda 19/9 66.) **V**: Die Beziehungen zwisch. Lebensweise u. Zeichnung bei Säugetieren 95; Über die äußere Bedeckung bei Lacertilien 99; Menschenkunde 02.

Sokolowsky, Leo (Pf. N. Karawajew), Polit. u. Lit. üb. Rußland, **Ue**: R., Dr., Korresp. d. „Peterburgskija Wjedomosti". Wien IX, Fuchsthallerg. 8. (Berdiansk, Rußl., 10/12 67.) ()

Sokolowsky, Rud., Lit.♛, Dr. phil., Red. Hamburg, Hoheluft-Chaussee 2. (ebda 2/268.) **V**: Aufleb. d. altdeutsch. Minnesangs in der neueren deutsch. Lit. 91; Ged. 97; D. Georginen in m. Garten, R. 99.

Sokolowsky-Theumann, Frau Clara, **Ue**: FEIR. Wien IX, Fuchsthallerg. 8. (ebda 27/4 74.) ()

Söldner, Karl, Stenographie, Lehrer am Gymn. b. St. Anna. Augsburg. (Nördlingen 19/10 47.) **V**: Vademekum für den stenographierend. Kaufmann 89, 6. A. 03; D. Bureauwesen, Verzeichnis d. wicht. in den Kanzleien d. Gerichte, Anwälte 2c. vorkommenden Wörter und Ausdrücke in stenogr. Schrift nach Gabelsberger 93, 4. A. 03; Sigel u. Abbreviaturen d. Gabelsbergerschen Stenographie 82, 28. A. 03; Militaria f. Gabelsb. Stenogr. 88, 5. A. 03; Lieder f. Stenogr. 97, 3. A. 03.

Solger, Bernh. Friedr., ♎, Morphologie d. tierischen u. menschlichen Organismus, Dr. med., ao. UP. a. D. Greifswald. (Untermerzbach 5/12 49.) **V**: Zelle u. Zellkern 92. **Ue**: Morgan, Entwicklung des Frosches 04.

Solger, Heinr., deutsche Spr. u. Lit., ◍, ♛, k. Reallehr. a. D. München, Steinstr. 59. (Walsdorf 22/10 44.) **V**: Im Tempel der Weltlit. '88; Japan. Briefe 92; Vom alten deutsch. Reich z. neuen 93; Über Verbesserung uns. Rasse 93; Schubart 94; D. Lehrer von Weinsdorf 95 u. a. **H**: Schubart, G. 00.

Solger, Frau Marta Christine (Pf. Cilli Crone), FDS., Erzählungen. Berlin N.

Reinickendorferstr. 2 c. ()

Söllner, Frl. Ottilie (Pf. C. Vollbrecht), Nov., Roman. /. Prag, Belvedere, Ovenecstr. 94. (Rounеburg 13/2 41.) V: Dissonanzen, N. 87; Kategor. Imperativ 89; Wolfseck 92; In Fesseln 94; E. Schatten 96; Schicksal, R. 98; Nach d. Sturme; D. Supplent, N. 01.

Solms-Rödelheim, Mathilde Gräfin zu, geb. Prinzessin zu Salm-Horstmar, ♀. Dorheim, Gr. Hessen. (Coesfeld in W. 21/8 27.) V: Glockenlaute, G. 92. ()

Solmsen, Felix, Sprachwiss., Dr. phil., ao. UP. Bonn, Kaiserplatz 11. (Schneidemühl 11/7 65.) V: Studien z. lat. Lautgesch. 94; Untersuchungen z. griech. Laut- u. Verslehre 01; Inscriptiones graecae selectae 03.

Soltau, Wilh., alte u. mittelddeutsche♛, Dr. phil., GOb Lehr., Prof. Zabern i. E. (Hamburg 17/8 46.) V: Chronik d. Matthias v. Neuenburg 76; Entstehg u. Zusammensetzung d. altröm. Volksversammlgn 80; Ursprüngl. Bedeutg u. Kompetenz d. aediles plebis 82; Jakob v. Mainz 83; Gültigkeit d. Plebiszite 84; Prolegomena z. röm. Chronologie 86; Röm. Amtsjahre 88; Röm. Chronologie 89; Zur Genealogie d. Grafen v. Abenberg 92; Livius' Quellen i. 21. u. 22. B. 94 und 96, in der III. Dekade 94; Roms Kultur in Kulturgesch. des klass. Altert. v. Holm, Deecke, Soltau 96; Livius' Geschichtswerk 97; Appians Bürgerkriege 99; Eine Lücke d. synopt. Forsch. 99; Petrus in Rom u. d. päpstl. Primat 00; Unsere Evangelien, ihre Quellen und ihr Quellenwert 01; Ursprüngl. Christentum 02; Geburtsgeschichte Jesu Christi 02; Hat Jesus Wunder getan 03; Evangel. Glaube oder Bekenntnisglaube? 03.

Sombart, Werner, ⊞, Dr. phil., ao. UP., Mithrsg. d. „Archiv f. Sozialwissensch. u. Soz.-Politik". Breslau XVI, Parkstr. 21. (Ermsleben 19/1 63.) V: Röm. Campagna 88; Handelspolitik Ital. seit Einigung d. Königr. 92; Fr. Engels 95; Sozialismus u. soz. Bewegg im 19. Jahrh. 96, 33. Taus. 05; Studien über d. gewerbl. Entwicklg Deutschlands (in russ. Spr.) I 00, II 02; Dennoch! Aus Theorie u. Gesch. d. gewerkschaftl. Arbeiterbewegg 00; Technik u. Wirtschaft 01; D. mod. Kapitalismus 02 II; Wirtschaft u. Mode 02; D. deutsche Volkswirtsch. im 19. Jahrh. 03; Gewerbewesen 04 II; Die gewerbl. Arbeiterfrage 04.

Somborn, Carl, Musikal. Komp., Prof., Lehrer d. Theorie u. Musik♛ am städt. Konservatorium f. Musik. Straßburg i. E., Johannesstaden 12. (Barmen 16/11 51.) V: Das venezianische Volkslied: die Villotta 01; Philenor, O. 03. ()

Sommer, Bruno (Pf. Balduin Säuberlich), Politik, Kultur♛. Dresden, Barbarastr. 40. (ebda 3/2 57.) V: Die Bibel od. die heil. Schriften d. Heiden u. Christen 92 u. 04; Jesus der Nazaräer 96; Bibl. Geschichtslügen 02 u. a.

Sommer, Fedor, Roman, O, Vorst. d. Kgl. Präpar.-Anst. Schmiedeberg i. R. (Hohenfriedeberg 21/9 64.) V: Auf der Wanderschaft, G. 90; Friede am Berge, E. 90; Gielana, Tr. 91; Pestalozzi in Stanz, Dr. 94, 8. A. 96; Im Nebel, Schw. 95; Schlesien, Landeskde 97, 2. A. 02; D. Kreis Münsterberg 98; In d. Waldmühle, R. 02, 3. A. 04; Ernst Reiland, R. 04.

Sommer, Hans (eigentlich Zincke gen. Sommer), ⅄, Dr. phil., UP. a. D. Braunschweig, Am Gaußberge 3. (ebda 30/7 37.) V: Dioptrik der Linsensysteme 70.

Sommer, Martha, s. Hartmann, Martha.

Sommer, Rob., Psychiatrie, Dr. med. et phil., o. ö. UP. Gießen, Psychiatr. Klinik. (Grottkau 19/12 64.) V: Lockes Verhältnis zu Descartes 88; Entstehg d. mech. Schule in d. Heilkunde am Ausgang d. 17. Jahrh. 89; Grundzüge e. Gesch. d. deutsch. Psychol. u. Ästhetik von Wolff-Baumgarten bis Kant-Schiller 92; Psychiatr. Diagnostik 94, 2. A. 01; Lehrb. d. psycho-patholog. Untersuchungsmethoden 99; Zur Verbesserg d. Gießener Eisenbahnverhältnisse 99; Das Problem d. Gehens auf d. Wasser 01; Beiträge z. psychiatr. Klinik 02; Kriminalpsychologie u. strafrechtl. Psychopathologie auf naturwissenschaftl. Grundlage 04.

Sommer, Wilh., (k.), deutsche Sprache, 𝔏, Germanistik, Dr. phil., Sem.-Dir. a. D., Schul R. Paderborn. (Brenken 7/4 28.) V: Brud. Philipp d. Kartäusers Marienleben 50; Unf. l. Frauen Wunder, Legendenkranz a. d. 13. Jahrh. 60; Hand- u. Hilfsbuch f. d. Unterr. im deutsch. Aufs. 64, 15. A. 03; Deutsche Stilübungen (früher Prakt. Aufsatzschule) 66, 9.—14. A. 03; Deutsche Sprachlehre 67, 13. A. 04; Deutsches Lesebuch f. höhere Lehranstalten 68, 5. A. 93; Sujets et Modèles pour l'enseignement intuitif 72; Grundzüge der Poetik 78, 9. A. 03; Leitf. f. den element. Unterr. in d. deutsch. Sprachlehre 79, 7. A. 04; Materialien zu pädagog. u. didaktisch. Aufsätzen I 82, 5. A. 02; II 85, 4. A. 01; Kurze Gesch. d. Lehrerinnen-Sem. Paderborn 84; Aus dem Berufe, G. 94.

Sommerfeld, Frau Annie, /, O, Kunstkritik, Vertreterin Berl. Tageszeitungen u. Zeitschriften. Paris, 3 rue Dante. (Berlin.) V: Scheidungsgrund 98; Im sechsten Stock 99. ()

Sommerfeld, Frau Marie, geb. von Scheve (Pf. Marie v. Scheve), /, Nov., popul. Aufsätze, Ue: I. Frankfurt a. O., Fürstenwalderstr. 43. V: Klapperstorchgespräche 97; O diese Leutnants, R. 03.

Sommerlad, Theo, Wirtschafts♛, U.-

Doz., Dr. phil. Halle a. S., Bernburgerstr. 15. (Frankfurt a. M. 7/2 69.) **V:** Matthäus von Krakau 91; Die Rheinzölle im Mittelalter 94; Über Wesen u. Aufgaben der Wirtschaftsgesch. 94; Die soziale Wirksamkeit d. Hohenzollern 99; D. wirtschaftl. Tätigkeit der Kirche in Deutschld I 00, II 05; Z. Würdigung neuester rechtsgeschichtl. Kritik 00; Das Wirtschaftsprogramm der Kirche d. MAlters 03; Die Lebensbeschreibg Severins als kulturgeschichtl. Quelle 03.

Sommerstorff, Otto, ⊙, Schausp. am Deutsch. Theat. Berlin NW, Alexanderufer 4. (Krieglach 29/5 59.) **V:** Wo ich war u. was ich sah 96; Scherzgedichte 99, 3. A. 02.

Sommert, Hans (Pf. Ernst Freimut), ✒, ♆, Prof. a. d. k. k. Lehrerbildungsanst. Wien III, Geusaug. 43. (Miltigau 20/10 47.) **V:** Grundzüge d. deutsch. Poetik 80, 8. A. 04; Methodik d. deutsch. Sprachunterr. 82, 5. A. 04; Fruchtkeime, G. 89; Deutsch. Lesebuch f. österr. Lehrerbildgs-Anst. (mit Lehmann u. Branky) 91/93 III; 5. A. 02/04; Zeitfragen, G. (Pf. Thermosan) 96; Spitzwegerich, G. 02; D. Tillenberg, e. Sagenschatz a. d. Egerlande 04.

Soendermann, Willi, ⊙, Dir. d. Stadttheaters. Elbing, Lustgarten 14. (Neusalz a. O. 21/7 70.) **V:** Durch Kampf zum Sieg, Festsp. 01; Ahasver, der ewige Jude, Tr. 02; Große Welt, Sch 04.

Soengen, Ludw., (k.), SJ. Valkenberg, Holland. (Mainz 23/6 54.) **V:** Heilsquellen, Belehrungen u. Gebete f. d. Empfang d. hl. Sakramente 98; Das kathol. Kirchenjahr, Meß- u. Andachtsbuch 98/99 III; Maria, Maienkönigin 98, 2. A. 03; Der heilige Geist, Lehrer u. Tröster der Seelen 00, 2. A. 03; Das Sakrament d. hl. Geistes 01; Christl. Krankenhilfe, Handbüchl. für die leibliche u. geistliche Pflege der Kranken 04; Maria Immaculata, 1. u. 2. A. 04.

Sonne, Wilhelm, techn. ⚗, Dr. phil., Priv.-Doz., Prof., Vorst. d. Großh. chem. Prüfgs-Station für die Gewerbe. Darmstadt, Beckstr. 70. (Emden 11/4 57.) **V:** Hygiene der keram. Industrie in Weyls Handb. d. Hygiene 96.

Sonneck, Heinrich, ♛, Dr. phil., Dir. d. deutsch. Lehrerinnenbildgsanst. Brünn. (Iglau 42.) **V:** (mit Fr. Czulik) Method. Handbuch d. Heimatkunde v. Brünn 90.

Sonnekalb, Paul, ⊙, Dramaturgie. Erfurt, Hügel 14. (ebda 28/3 71.) **V:** Ahasver, Monodr. 95; Die Memoiren d. Französin, Lsp. (mit E. Wachsmuth) 95; Wie spielt man Theater? 01; Der geschwätzige Barbier, Lsp. 03. **H:** Schmidt, Devrient-Nov. 98. Bechstein, D. tolle Jahr v. Erfurt 99; Dingelstedt, 5zen. Einrichtung v. Schillers „Glocke" 01 und zahlr. Bearbeitgn von Bühnenwerken.

Sonnemann, Leopold, ✉, Hrsg. d. „Frankf. Zeitg." Frankfurt M., Große Eschenheimer Str. 37. (Hoechberg 29/10 31.) **V:** Broschür. üb. Bankwes., Altersversorgg, Wohnungsfrage, Arbeitslosenvers. 2c.

Sonnemann, Max, PA. Gera, Reuß. (Halle 20/10 57.) ()

Sonnenburg, Eduard, ✂, Dr. med., ao. UP., GehMedR., Dir. am städt. Krankenhause Moabit. Berlin W, Hitzigstr. 3, Ecke Rauchstr. (Bremen 3/11 48.) **V:** Verbrennungen u. Erfrierungen 81; Halswirbelbrüche 92; Chirurg. Behandl. d. Lungenkrankh. 94, 3. A. 02; Pathologie u. Therapie d. Perityphlitis 94, 4. A. 00; Krankh. d. Blase u. Prostata, 2. A. 02; Verband- u. Operationslehre 03 II. ()

Sonnenburg, Ferd., Roman, ♛, Lit♛. Braunschweig, Kl. Bertramstr. 13. **V:** Heroen d. deutsch. Literat. 72 III; Bannerherr v. Danzig, R. 77, 3. A. 04; Goldschmied v. Elbing 78, 2. A. 93; Am Waldstrom, R. 85 III; Auf der Grenzwacht, R. 86 III; In d. Flut, R. 87; Ellermoor, R. 88 III; Graf Heinr. v. Schwerin 89; Merret v. der Düne 89; Unter dem Schwerte d. Weißmäntel 90; Für Kaiser u. Reich 92 II; D. Türkenmal 92; D. schwarze Herzog 93; Fürst Bismarck 94; Eberstein 95; D. Hirtenknabe v. Speffart 95; D. Söhne d. roten Erde 96; Herz. Anton Ulrich v. Braunschweig als Dichter 96; Sängerruhm 99; Pfade der Liebe, R. 99.

Sonnenfeld, Frl. Amanda (Pf. Amanda Sonnenfels), ASV., Märchen u. Romane. Breslau, Schillerstr. 5. (Cosel, ObSchl. 4/7 68.) **V:** Juditta, ep. Dchtg 96; Märchen f. kleine u. große Leute 99, 3. A. 05; Ein Thronerbe, R. 00, 2. A. 05; Die Andere, R. 02; E. Beitr. z. Psychol. d. Kindes 04.

Sonnenschein, Sigm., SektionsR. im Eisenb.-Minist. Wien IX, Türkenstr. 10. (Schönbrunn 18/7 61.) **V:** Zur Reform d. Braumtweinbesteuerung 81; Lokalbahnwes. 86; Finanzielle Sicherstellg d. Lokalbahnwesens 93; Eisenbahntransportsteuer u. ihre Stellg i. Staatshaushalt 97.

Sonntag, Arnulf, Lit.♛, Kritik, Dr. phil., Privatgelehrter. München, Pettenkoferstr. 21. (Karlsruhe 24/8 79.) **V:** Hermann v. Gilm 04. *

Sonntag, Heinr., s. Kiesler, Bernh.

Sontag, Johann, VB., Dr. jur., RegR. Wien III, Ungarg. 40. (Hermannstadt 22/5 48.) **V:** Lehrbuch d. Handels- u. Wechselkunde 96. ()

Sophar, M. W., /, Krit., Roman, Nov., **Ue:** EF. Berlin W, Fasanenstr. 92. (Celle 6/11 52.) **V:** Uber d. Grab hinaus 99; In zweiter Ehe; Liebe.

Sophus, Ludwig, s. Dahn, Felix.

Sorauer, Paul (Pf. Paulus Asper), ✍, Dr. phil., UDoz., Prof., Hrsg. d. „Zeitschr.

f. Pflanzenkrankh." Berlin-Schöneberg, Apostel Paulusstr. 23. (Breslau 9/6 39.) V: Beiträge z. Keimungsgesch. d. Kartoffelknolle 68; Handbuch d. Pflanzenkrankh. 74, 2. A. 86/87; Obstbaumkr. 79; Studien üb. Verdunstung 83; Atlas d. Pflanzenkr. 87/93; Schäden d. einheimisch. Kulturpflanzen 88; Populäre Pflanzenphysiol. 91; Pflanzenschutz (m. Frank) 92, 2. A. 96; Schutz der Obstbäume geg. Krankheiten 00; D. Frostschäden an d. Wintersaaten d. J. 1901 01. ()

Sörensen, P. Johannes Chr., (k.), ☉, SJ. Exaeten bij Baaksem, Holland. (Kopenhagen 16/9 62.) V: Malerei, Bildnerei und Schmückende Kunst 01.

Soergel, Hs. Th., Dr. jur., Hrsg. von „Das Recht". München, Wilhelmstr. 3. **Bearb**: Rechtsprechg z. BGB. u. s. w., 5. Jahrg. 05. (*)

Sorgenfrei, Paul (Pf. Sfrei), Hum., ♆, Aphorismen, Satiren, ✎, Korrektor. Dresden, Gerokstr. 31 III. (Leipzig 6/8 70.)

Sorgenfrey, Theodor, ♕, Dr. phil., GProf. Neuhaldensleben, Prv. Sachs., Calvördersstr. 8. (Leipzig 19/8 48.) V: De vestigiis iuris gentium Homerici 71; Zur Charakteristik des Otto v. Freising als Geschichtschreiber 73; Das höhere Schulwesen d. Stadt Neuhaldensleben 76; Zum Verhältnisse von Schule u. Haus 78; Chronik d. Stadt Neuhaldensleben 86, 2. A. 02; Aus Neuhaldenslebens Vergangenheit 00; Die Abiturienten d. Rektors J. H. Lipsius 04; Herm. Hässel, e. deutsch. Buchhdlr 04.

Sosnosky, Theod. v., ⚔, Nov., Polit. Kremsmünster, ObÖstr., zeitw. Wien. (Budapest 4/1 66.) V: Sprachsünden 90; Dichter-Steckenpferde 90; Sprachwart 94; Ridicula 94; Aus d. Drei-Viertelwelt 95; Pierres de Strass 99; Shoking! 99; Schule und Leben (anon. v. e. Österr.) 00; Die deutsche Lyrik d 19. Jahrh. 01; Englands Danger 01; Militär u. Zivil (anon. v. e. Österr.) 04; D. sechste Gebot 05 u. a.

Soest, Wilh. v., s. Ungemach, Wilh.

Sothis, P., s. Kimmig, Otto.

Sothen, Otto v. ⚔, Major i. Inf.-Reg. Nr. 31. Altona a. E. V: Vom Kriegswesen im 19. Jahrh. 04. (*)

Soyaux, Frau Frida verw., geb. Schanz, DSch., Nov., ♆, Jugdschr., Hrsgin d. Jahrb. „Kinderlust". Berlin W 62, Kleiststr. 30, Gartenhaus II. (Dresden 16/5 59.) V: Ged., 2. A. 94; Um Leben u. Liebe, N.; Filigran, Nov. i. Versen, 2. A.; Vierblätter, 200 Spruchstrophen, 7. A.; N. Ged. 94; Ährenlese, u. Spruchstrophen 94, 4. A. 96; Unt. d. Eschenbaum, n. D. 99; Herdfunken, n. Spr. u. Sinnged. 00; Intermezzo, G. 02; Huberta Sallacher 03.

Spach, Eduard, Ψ, Volksschriften, ev. Pfr. Lichtenberg, Unterelsaß. (Weinburg i. Els. 7/8 36.) V: Heideröslein, G. 78; Lichtenberg, Kriegserinnerungen 78, 4. A. 96; Bilder aus d. Leben 88, 89, 90 u. 99: Es werde Licht! 90; Els. Pfarrhäuser: aus m. Vikarleben 91, 2. A. 91, 4. Folge 96; Aus m. Kinderleben 92; Bei m. Großeltern 93; Aus m. Schülerleben 94; Waldstrauß, G. 94; Aus m. Studentenleben 95; Wartburg und Wittenberg 96; Liedergruß aus Lichtenberg, G. 99.

Spahn, Martin, ♕, Dr. phil., o. UP. Straßburg i. Els., Schweighäuserstr. 31. (Marienburg 7/3 75.) V: Verfassungs- u. Wirtschaftsgesch. d. Herzogt. Pommern 96; Joh. Cochläus 98; Akten u. Urkunden zur Gesch. d. Kurfürsten Friedr. Wilhelm v. Brandenbg XVI, 2. Hälfte 99; Philipp Veit 00; D. Gr. Kurfürst 01; Leo XIII. 04.

Spahn, Peter, (k.), ⚖, Dr. jur. h. c., ReichsgerichtsR., M. d. R. u. pr. AbgH. Leipzig, Gustav Adolfstr. 5. (Winkel 22/5 46.) V: Zum Entwurf d. BGB., das Eherecht 90; Verwaltung des Vermögens der Kirche 91; Verwandtschaft u. Vormundsch. 00. **Mith**: Protokolle d. Kommission f. d. 2. Lesung d. Entwurfs d. BGB. 97/99.

Spandauer Hans Sachs, s. Goerlitzer, Heinrich.

Spandel, Erich, ✎, ▲, ♈, Red. d. „Gen.-Anzeiger". Nürnberg, Hauptmarkt 4.

Spandow, Philipp, Nov., ☉, ✎, Adr.: Herrmann & Co., Berlin C, Neue Promenade 5. V: Von Ihr und mir, N. 96, 2. A. 99; Tyrann, Sch. 03. ()

Spangenberg, Frau Elsbeth, geb. Schering (Pf. Elsbeth Schering), ♆, ✎, **Ue**: DN. Berlin NW, Lessingstr. 13. (Hannover 26/6 66.) ()

Spanier, Meier, Germanistik, ✎, Dr. phil., Seminardirig. Münster i. W., Am Kanonengraben 4. (Wunstorf 1/11 64.) V: Künstlerischer Bilderschmuck f. Schulen 97, 3. A. 02; Vom alten u. mod. Sturm u. Drang 97; Hans Thoma u. seine Kunst fürs Volk 03. H: Murner, Narrenbeschwörung; G. Falke als Lyriker 00, 5. A. 04.

Spanier, Moritz, 🏛, Dr. phil. Magdeburg, Breiteweg 99. (Wunstorf 2/7 53.) V: Begriff, Wesen u. Pflege d. Schönen im Lichte d. Erziehung 86; Quellenbuch für d. Unterr. in jüd. Gesch. u. Lit. 90; Exeget. Beiträge zu Hieronymus' Onomastikon 96; Nachträge u. Berichtigungen zu den exeg. Beiträgen zu Hier. Onomast. 97; Moses Mendelssohn als Pädagoge 98; Wegweiser für d. jüdischen Religionsunterricht (mit E. Flanter) I 98, II 99, III 02; Die jüd. Ethik u. Herbarts fünf eth. Ideen 01.

Spannuth-Bodenstedt, Ludwig (Pf. Paul Herfeld), ♆, ☉, Kritik, Schauspieler. Hagen i. W., Vinckestr. 5. (Kalk 7/7 80.) V: Unter der Esche, G. 97; George Morin, Biogr. 97; Vor Sonnenaufg., G. 98; Brautfahrt, lyr. Dr. 98; Dezemberstürme, Dr.

98; Cousin Fritz, Lsp. 99; Goethe-Festsp. 00; Heines letzter Traum, Festsp. 00; Frau Eva, Lsp. 01; Draußen i. Leben, Sch. 02; Doktor Mayer, P. 04; Der Löwe d. Tages, Schw. 04. [Doris v.

Spättgen, Doris Freiin v., s. Scheliha,

Spatzier, Hans (Pf. H. Prochaska), ⁂, Musik, /, Dr. phil. et med., Doz. a. d. Humboldt-Akad. Berlin N, Brunnenstr. 160 II. (ebda 26/12 55.) ()

Specht, Franz, (k.) ♛, Domkapitular. München, Theatinerstr. 1. (ebda 19/7 47.) V: D. exeget. Standpunkt d. Theod. von Mopsueste u. des Theodoret v. Kyros 71; Kl. Kirchengesch. 75; Bibl. Gesch. u. Lehre in urkundl. Wort 79 II; Gesch. d. Unterrichtswes. in Deutschld 85; Gastmähler u. Trinkgelage b. d. Deutschen 87; D. Frauenkirche in München 94; Beiträge z. Gesch., Topographie u. Statist. d. Erzbist. München u. Freising 01, 03.

Specht, Friedr., BP., /, ▭, Dr. phil. Charlottenburg, Engl. Str. 28. (Salzwedel 8/2 64.) V: D. Reichstagswahlen v. 1867/97 98, 2. A. 03; D. ältesten Umsturzparteien 94; Statist. Jahrbuch üb. d. Verbreitg des Einig.-Systems Stolze-Schrey 97/98, 98/99, 99/00, 00/01, 01/02, 02/03, 03/04; Die Reichstagswahlen von 1898 bis 1903 03; Der zweite Stenographentag der Einigungsschule Stolze-Schrey 03.

Specht, Karl August, ⁂, ⊙, Dr. phil., Red. d. „Menschentum" u. Hrsg. d. „Fr. Glocken", des „Freirelig. Kal." u. „Freidenker-Almanach". Gotha, Hansenstr. 5. (Schweina 2/7 45.) ()

Specht, Rich., ♆, ⊙, /, ✍. Wien IX, Koling. 19. (ebda 7/12 70.) V: Sündentraum, Dchtg 92; Ged. 93; Gastmahl des Plato, Kom. 95; Pierrot bossu, Kom. 96; 10 Jahre Burgtheat. 99; Krit. Skizzenb. 00. H: Hebbels Werke 04 VI; Widmungen zu Ferd. v. Saars 70. Geburtstage, Anthol. 03.

Specht, Thomas, (k.), ✝, D., Lyceal P. Dillingen, Bay. (Türkheim, B., 29/1 47.) V: Wirkungen d. eucharist. Opfers 76; D. Lehre v. d. Kirche nach d. hl. Augustin 92; Gesch. d. ehem. Univ. Dillingen u. der mit ihr verbund. Lehr- u. Erziehgsanstalt 02; Gesch. d. k. Lyzeums Dilling. (1804/1904) 04.

Speck, Wilh., /, Roman, Pfr. Berlin NW, Lehrterstr. 4. (Großalmerode 7/7 61.) V: Arbeit an den Gefangenen 92; Ursula, Erz. 94; Die Flüchtlinge, Erz. 94; Zwei Seelen, R., 1. u. 2. A. 04.

Spectator II., s. Kobbelt, Rudolf.

Speidel, Lud., CP., /, Theaterkritik, Redakt. d. „N. Fr. Presse". Wien III/3, Strohg. 1. (Ulm 11/4 30.) V: (m. H. Wittmann) Bilder a. d. Schillerzeit 85. ()

Speier, Max, /, Kritik, Kaufmann. Frankfurt a. M., Röderbergweg 45. (Eschwege 5/6 73.)

Speier, Paul, /, Montanindustrie, Kfm. Breslau, Ernststr. 1. (ebda 3/12 51.) V: Oberschles. Montanbriefe 77/81; Entstehg d. Oberschles. Montanindustrie 85; Oberschles. Aktien-Werte 85; Zum 100j. Jubil. der Königl. Hütte Gleiwitz 00; Amerikan. Zinkindustrie 00; Nickelerzbergbau u. Nickeldarstellung im Kreise Frankenstein 04.

Sper, A., s. Rau, Hans.

Sperber, s. Pape, Henry.

Sperl, August, Roman, ♆, Dr. phil., fürstl. Castellscher Archivar. Castell, U.-Franken. (Fürth 5/9 62.) V: Dr. Georg Chr. Aug. Bomhard, e. Lebensb. 90; Die Fahrt nach der alten Urkunde 93, 6.—8. A. 02; Lebensfragen 94, 2. A. 00; Pfalzgraf Philipp Ludwig von Neuburg 95; Die Söhne des Herrn Budiwoj, Romandichtg 96, 5. A. 04 II; F. Nansen, Sang 98; Hans Georg Portner, hist. R. 01, 5. A. 03; So war's! Ernst u. Scherz 02, 5. A. 03; Herzkrank, R. 03, 4. A. 04; Prickelnd, R. 03, 3. A. 04.

Sperl, Hans, ⚖, Dr. jur., o. UP. u. Prof. an der Konsularakademie. Wien XIX, Hofzeile 29 I. (Weyer 13/11 61.) V: Succession in d. Prozeß 95; Vereinbarung d. Zuständigkeit u. Gerichtsstand des Erfüllgsortes 97; D. Urteile in Versäumnisfällen 98; Gutachten über Verlust u. Wiedererwerb der Doktorwürde nach strafger. Verurteilg 00; Systeм. Grundriß d. Rechtsquellen, Lit. u. Praxis des österr. ZivilP. u. Exekutions-R., 2. A. 03.

Sperling, Rud., ♆, ⊙, Rätsel. Wien IX, Elisabeth-Promenade 45. (Warnkenhagen, Meckl., 25/3 35.) V: Nausikaa, dr. G. 66; Fein kombiniert! Lsp. 67; Lieder e. eins. Spatzen, G. 92; Vor 3000 Jahr., Idyll, Dr. 93; Kampf um Byzanz, Völkerdr. 94; Spätzleins Weihnachtsnüsse, Rätsl. 94, neue F. 98.

Spero, s. Hoffmann, Max.

Speyer, Friedr., Germanistik u. neu. Spr., Kritik, ♆, GymnObLehr. Berlin-Zehlendorf, Heidestr. 1. (Darmstadt 18/4 61.) V: Ged. 02.

Speyer, Frau Rosa, Uc: FESH. Berlin W, Neue Bayreutherstr. 2. (Königsberg i. Pr. 1/11 62.)

Spicker, Gideon, ⁂, Dr. phil., ö. o. UP., GehRegR. Münster, W., Hornstr. 5. (Reichenau, Baden 25/1 40.) V: Leben u. Lehre des Petrus Pomponatius 68; Die Philos. d. Grafen von Shaftesbury 72; Üb. d. Verhältn. d. Naturwissensch. z. Philos. 74; Kant, Hume u. Berkeley 75; Lessings Weltanschauung 83; Die Ursachen des Verfalls d. Philos. in alter u. neuer Zeit 92; D. Kampf zweier Weltanschauungen 98; Versuch ein. neuen Gottesbegriffs 01. ()

Spiegel, Ludwig, Staats- u. Verwaltungsrecht, Dr. jur., ao. UP., k. k. Finanz-Prokurat.-Sekretär. Prag II, Tyrsg. 7. (Reichenau a. d. K. 31/3 64.) V: Die kaiserl.

Verordnungen u. österr. Staatsrechte 93; Die heimatrechtl. Ersitzung 98.

Spiegel, Frau Sophie, ASV., **Ue**: E, /, Roman, Nov. Berlin SW, Hornstr. 8. (Frankfurt a. M. 8/11 60.)

Spiegelberg, Wilh., Ägyptologie, Dr., ao. Prof. Straßburg i. Els. (25/6 70.) **V**: D. Aufenthalt Israels in Ägypten im Lichte der ägypt. Monumente 04 u. a. (*)

Spiegl, Edler v. Thurnsee, Edgar, PA., CP., /, Chefred. a. D., Präsident d. CC. Wien I, Löwelstr. 12. (Steingrub 1/5 39.)

Spielberg, Hanns v., s. Zobeltitz, Hanns v.

Spielberg, Otto, Sozial⁂. Heidelberg. (Grünberg, Schl., 9/8 42.) **V**: Gedank. u. Meinung. d. Hochwohlgeb. Herrn Spielberg 01; D. rechte Weg ins Leben od. d. Neue Ethik 02; Das Buch vom gerechten Richter 02; Die Wege des Schaffenden 03; Unser Leben muß Religion sein 04; Die moralische Weltordnung ohne Gott 04.

Spielhagen, Friedr., BP., Roman, Nov., Ästhetik, Essay, ✆. Berlin W, Kantstr. 165. (Magdeburg 24/2 29.) **V**: Klara Vere, R. 57; Auf der Düne, R. 58; Amerik. Ged. 58; Probl. Naturen, R. I 61/2, 11. A., II., 10. A. 85, Jubil.-Ausg. 98; In d. zwölften Stunde, R. 63, n. A. 01; Die von Hohenstein, R. 64, 6. A. 85; Röschen v. Hofe, R. 64/69 II; In Reih u. Glied, R. 66; Hans u. Grete, R. 67; Unter Tannen, R. 68; Hammer u. Ambos, R. 69: Die Dorfkokette, R. 69, n. A. 01; Deutsche Pioniere, R. 71; Allzeit voran, R. 72; Hans u. Grete, Sch. 72; Was d. Schwalbe sang, R. 73, 6. A. 85; Ultimo, R. 74: Liebe für Liebe, Sch. 74; D. lustige Rat, Lsp. 76; Sturmflut, R. 77; D. Skelett im Hause, R. 78; Plattland, R. 79; Quisisana, R. 80; Angela, R. 81; Skizzen, Gesch. 2c. 81; Uhlenhaus, R. 83; Beiträge z. Theorie und Technik des Romans 83; Gerettet, Tr. 84; Sämtliche Werke 84 ff. XV; Die schönen Amerikanerinnen, 9. A 85; Drei Erzählungen, 2. A. 85; An der Heilquelle, R. 85; Was will das werden, R. 86; Die Philosophin, Sch. 87; Noblesse oblige, R. 88; Ein neuer Pharao, R. 89; Finder u. Erfinder 90 II; Aus m. Studienmappe 91; Gedichte 91; Sonntagskind, R. 93; Stumme d. Himmels, R. 94; Susi, e. Hofgesch. 95 II; Selbstgerecht, R. 96; Zum Zeitvertreib, R. 97; Mesmerismus, Alles fließt, 2 Nn. 97; Faustulus, R. 97; Beitr. z. Theorie u. Technik d. Epik u. Dramatik 98; Opfer, R. 99; Neue Ged. 00; Freigeboren, R. 00; Romane, neue Folge 02 ff. **Ue**: Michelet, D. Liebe, D. Frau u. d. Meer; Curtis, Nil-Skizzen, Emerson, Engl. Charakterzeichn.; W. Roscoe, Leben d. Lorenzo di Medici; J. Gordon, Frl. Reseda.

Spielmann, s. Hamann, Ludw.

Spielmann, C., /, ♛, ℞, Kritik, Dr. phil., Großh. Luxemb. Hofrat, Stadtarchiv Vorst., Hrsg. u. Red. der „Nassovia". Wiesbaden, Bismarckring 30. (Neuwied 12/10 61.) **V**: Wald-Wanderungen 90; Konzentration d. Unterr. 90; Kinder d. Wendenfürsten, E. 92; Gen. Marceaus letz. Feldzug u. d. Frage Marceaus Asche 93; Führer durch Weilburg u. Umg. 94; Sagen u. Gesch. a. d. Nassauer Lande 94; D. Unterr. am Gymn. Augusteum zu Idstein (1569 b. 1817) 94; Neue Mongolensturm 95; Merenberg in d. Gesch. 95; Gesch. d. Stadt und Herrschaft Weilburg 96; K. v. Ibell 97; Geschichtsunterr. in ausgef. Lektionen 97/02 III; D. Lorelei 97; D. Kyffhäuserkaiser, E. 97; Gutenberg u. s. Schüler, E. 97; Die Stadt Wiesb. u. ihre Bewohner zu Anfang uns. Jahrh. 97; D. Feuerwehrverb. i. Reg.-Bez. Wiesbaden 97; Führer dch Langenschwalbach 98, dch Schlangenbad 98; Cronberger Schützengesellsch. (1398—1598) 98; Burg Sonnenberg, d. Neroberg, Niederwald- u. Nationaldenkmal, d. Rochusberg, d. Feldberg i. T. sämtl. 98; Der Drachenfels, Der Laacher See, Achtundvierziger Nassauer Chronik, Nassauer Erzählungen, sämtl. 99; Erzherz. Stephan, Burggraf, Kurfürst u. Junker, E., E. Taiping-Revolution in China (1850—64) 00; Schülerhefte f. d. vaterl. Gesch.-Unterr. 01/02 III; Hannibal, Dr. Jotham, R. 01; Führ. durch Wiesbad. 03; Spielmannsklänge, G. 04; Das Kurhaus zu Wiesbaden (1808—1904) 04; Die Meister der Pädagogik I—VI 04; Arier und Mongolen 05. **Ue**: D. bleib. intern. Erziehungsrat 91.

Spielmann, C., s. Kerkow, C. F.

Spiero, Heinrich, ASV., ♅, /, Kritik, Dr. jur. Hamburg-Hohenfelde, Isfeldstr. 53. (Königsberg, Pr. 24/3 76.) **V**: Ged. d. Wanderers 02; Kranz u. Krähen 03.

Spieser, Johs., elsäss. Dialektforschg Phonet., Orthographiereform, Leselernunterr., Pfr., Hrsg. d. „Reform", Obmann d. „Vereins für vereinfachte rechtschreibung". Waldhambach, Els. (Mühlbach, ObElsass. 16/1 62.) **V**: Ein Klassenversuch mit der begrifflichen Methode im ersten Leseunterricht 04.

Spieß, Philipp, s. Staehle, Wilhelm.

Spiethoff, Gust. (Pf. G. Walther), Red. u. Verl. d. „Gablonzer Ztg" u. Red. „Die Arbeit". Gablonz a. N., Böhm. (Arnsberg 24/1 46.) **V**: Vernachlässigung d. Dekorationsmalerei 76; Großmacht Presse 83; Uns. Wohnungen 85; Geldfrage 85; Industrie u. Sozialismus 95; Vortr. üb. Geld u. Kredit 99; Belebung der Masse 02. ()

Spilger, Ludwig, ✍, Dr. phil. Darmstadt. (Laubach 19/8 81.) **V**. Flora u. Vegetation des Vogelsbergs 03. ()

Spillmann, P. Jos., (k.), Nov., Belletrist., Missions♛, S. J., Mitred. d. „Stimmen

aus Maria Laach". Luxemburg, Bellevue. (Zug 22/4 42.) V: Hausfreund 79|80; Kath. Erzähl. und Nov. 81; V. Kap zum Sambesi 82; Dr. H. Hahn 82; Rund um Afrika 85, 3. A. 97; Engl. Märtyrer 87 II, 2. A. 00; Wolken u. Sonnenschein, 6. A. 02; Durch Asien I 2. A. 96, II 2. A. 98|00; Liebet eure Feinde, 9. A. 04; Über die Südsee, 2. A. 02; D. Marienkinder 92, 9. A. 04; Neffe der Königin, 6. A. 03; Die Wunderblume von Woxindon 93 II, 5. A. 02; Kämpfe u. Kronen 94, 6. A. 04; In d. Neuen Welt 94|95 II; Die Sklaven d. Sultans 95, 5. A. 03; Ein Opfer d. Beichtgeheimnisses 96, 9. A. 04; Die koreanischen Brüder 96, 5. A. 04; Tapfer u. treu 97 II, 3. A. 01; Der Zug nach Nicaragua 97, 5. A. 02; Lucius Flavus 99 II, 3. A. 01; Die Schiffbrüchig. 99, 3. A. 03; Selig d. Barmherzigen 00, 4. A. 04; Die Blutzeugen d. Titus-Oates-Verschwörung 01; Fronleichnamsfest der Chiquiten 01; Um d. Leben e. Königin 00 II, 2. A. 01; Die beid. Schiffsjungen 02, 3. A. 04; Kreuz u. Chrysanthemum 02 II, 2. A. 02; D. Brüder Yang u. d. Boxer 04, 3. A.; D. schwarze Schumacher 03; Die Goldsucher 04.

Spindler, Heinrich, ⚲, ♆, 𝒻, Dr. phil., Prof., Hrsg. d. illustr. Monatsschr. (s. Okt. 01) „Unsere Heimat". Zwickau, Schulgraben 3. (Siebenlehn 14/7 57.) V: Gigantenmythus in s. ält. Überlieferg 88; Gust. Adolph, hist. Festsp. 94; Im Olymp, Turnfestsp. 98. ()

Spindler, Paul, ♆, Major. Stuttgart. (Bruchsal 9/4 55.) V: Ged. 88.

Spirago, Frz., (k.), zeitgemäße Reform d. Katechism., Prof. a. deutsch. Staatsgymn. am Graben, Prag. (Landskron 13/3 62.) V: Kath. Volks-Katechism. 95, 5. A. 03 III; Kath. Katechism. f. d. Jugend 96, 5. A. 01; Methodik d. Relig.-Unterr. 00, 2. A. 02; Ausgew. Beisp. z. kath. Katech. 02, 2. A. 03.

Spitaler, Rudolf, ✶ u. Meteorologie, Dr. phil., Prof. d. deutschen Univ. Prag.

Spitta, Friedr., ✝, Musik, D., o. UP. Straßburg i. Els., Schwarzwaldstr. 4. (Wittingen 10/1 52.) V: Brief des Julius Afrikanus an Aristides 77; Litnrg. Andacht am Luther-Jubiläum 83; Knabe Jesus 83: Luther u. d. ev. Gottesdienst 84; Haendel u. Bach, 2 Festreden 85; 2. Brief d. Petrus u. der Brief des Judas 85; Heinr. Schütz 86; Passionen a. H. Schütz 86; Festpredigten 86, 2. A. 99; Offenbarung d. Joh. 89; Chorgesang im ev. Gottesdienst 89; Drei kirchl. Festsp. 89, 3. A. 04; Christi Predigt an d. Geister 90; Sonntagspredigten 91; Z. Reform d. ev. Kultus 91; Die Apostelgesch. 91; A. Burkhardts Kinderlieder 92; Z. Gesch. u. Lit. d. Urchristentums 93|01 III; Der Entwurf der preuß. Agende 93; Verteidigung d. preuß. Agendenentwurfs 94; D. Gesangbuch f. d. ev. Gemeinden v. Els.-Lothringen 94; Briefe des Jacobus 96; Gottesdienst u. Kunst 95; D. Straßb. Gesangbuch für Christen Augsb. Konfess. 97; Predigten aus d. Trinitatiszeit u. kirchl. Gelegenh.-Reden 99; Zwicks Gebete und Lieder f. die Jugend 00; Musik- u. Kunstpflege auf dem Lande 02; Die Kelchbewegg in Deutschland u. die Reform der Abendmahlsfeier 04; Die Konstanz Liederdichter 04.

Spitta, Hrch., ⁂, Dr. phil., o. HonProf. Tübingen, Hechingerstr. 7. (Berlin 9/7 49.) V: Fachschr. ()

?Spitteler, Carl (Pf. Felix Tandem), ♆. Zürich. (Liestal 24/4 45.) V: Prometheus und Epimetheus 81; Extramundana 83; Schmetterlinge 89; Friedli der Kolderi 91; Gustav 92; Liter. Gleichnisse 92; Gotthardt 95; Balladen 96; Konrad d. Leutn. 98; Lachende Wahrh. 98; Olympischer Frühling, E. I 00, II 01, III 03.

Spitz, Sigmund, ÖF., Politik, ⚲, Hrsg. u. Red. d. „Östr.-ung. Volkbl. f. Stadt u. Land" u. der Brauer- u. Hopfen-Zeitg. „Gambrinus". Wien V, Wehrg. 3. (ebda 18/8 30.) ()

Spitzer, Hugo, ⁂, Dr. med. et phil., ao. UP. Graz, Rich.-Wagnerg. 27. (Einöde 7/4 54.) V: Nominalismus u. Realismus in d. neuest. deutsch. Philosophie 76; Ursprg u. Bedeutg d. Hylozoismus 81; Verhältn. der Philos. zu den organ.-Naturwiss. 83; Beitr. zur Deszendenztheorie u. z. Methodologie d. Naturw. 86; Krit. Studien zur Ästhetik d. Gegenw. 97; Hermann Hettners kunstphilosophische Anfänge und Literarästhetik, Untersuchgn z. Theorie u. Geschichte der Ästhetik I 03.

Spitzer, Moritz Adolf (Pf. Ernst Walter), ÖF., ✉, ⚲, Roman. Wien I, Wollzeile 34. (Budapest 7/11 27.) V: Am Webstuhl der Geschichte, R. 04.

Spitzer, Robert (Pf. Rich. Robert), CC., Musik, Prof. Wien IX, Bergg. 30. (ebda 25/3 61.) ()

Spitzner, Alfred, pädagog. Psychologie u. Pathologie, 𝔅, Dr. phil., Lehrer. Leipzig-Gohlis, Stallbaumstr. 4. (Rothenkirchen i. V. 2/2 65.) V: Natur u. Naturgemäßheit bei Rousseau 92; Wissenschaftl. u. prakt. Bedeutg der Lehre von d. psychopath. Minderwertigkeiten f. d. Pädagogik 94; Geist. Überanstrengungen in d. Schulen. Nervosität 96; Völkerschlachtdenkmal 97; D. pädag. Pathologie 90, 3. A. 99; Psychogene Störg d. Schulk. 99; D. pädag. Pathologie im Semilnterr. 02.

Splett, Franz (Pf. Franz Marta), (k.), ♛, Mädchenschullehrer. Zoppot, Westpr., Schäferstr. 9. (Crone a. B. 3/5 68.) V: Josephus von Hohenzollern, der letzte Abt von Oliva 98; Kaiser Wilhelm in Reden historisch beleuchtet 99; Maria v. Hohen-

zollern 03.

Splettstößer, Willi, Lit.=♛, Dr. phil., Oberlehrer, Dozent. Berlin, Oldenburgerstr. 5. (ebda 12/2 75.) **V**: Der heimkehrende Gatte u. sein Weib in d. Weltliter. 98; Maxim Gorki, Studie über die Ursachen seiner Popularität 04. *

Spohr, Wilh., ⌂, Lit., ✓, 🖃, Antipolitik. Berlin=Friedrichshagen. (Hamburg 3/2 68.) **V**: Die Justizgreuel in Barcelona 97, 2. A. (2. Zehntaus.) 97; Endlich künstler. Bilderbücher f. uns. Jugend! 00; Die Kunst im Leben d. Kindes (mit and.) 02; Fidus 02; Handb.: Die Kunst im Leb. d. Kindes (m. and.) 02. **H**: Die schönsten Märchen aus 1001 Nacht 04 II. **V**: u. **Ue**: Multatuli, Biogr. Charakteristik u. Auswahl 99, 2. A. 02. **Ue**: Multatuli, Max Havelaar 99, 3. A. 03; Liebesbriefe 99, 2. A. 02; Millionen=Studien 00, 2. A. 03; Fürstenschule 00, 2. A. 03; Die Abenteuer des kl. Walther 01, 2. A. 03; Ideen 03, 2. A. 03; Frauenbrevier 04.

Sponsel, Jean Louis (Pf. Ludwig Hollfeld, Louis Tilly), Kunst♛, Kunstkritik, Dr. phil., ThSchP., Direktor beim Kgl. Kupferstichkab. Dresden=A., Ludwig Richterstr. 3 III. (Hanau 8/11 58.) **V**: Frauenkirche zu Dresden 93; Sandrarts Teutsche Academie 96; Die Abteikirche zu Amorbach 96; Das moderne Plakat 97; Kabinettstücke der Meißner Porzellan=Manufaktur von Joh. Joach. Kändler 00; D. Reiterdenkmal Augusts d. Starken u. seine Modelle 01; Johann Melchior Dinglinger u. seine Werke 04. **H**: Monographien des Kunstgewerbes.

Sporck, Ferd. Graf, ⌂. Starnberg b. München u. München, Rauchstr. 2/0. (Krnsko i. B. 21/2 48.) **V**: Kunihild, D. 83; Warum ist die period. Wiederkehr der Bühnenfestspiele in Bayreuth unerläßlich? 83; Ingwelde, D., 2. A. 94; Münchhausen, D. (m. H. v. Wolzogen u. H. Sommer) 97; D. Pfeifertag, D. 99.

Sporleder, Friedrich, ✓, **Ue**. EFISuaheli, Hrsg. d. „Elsaß=Lothr. Zeitungspost" (dreisprach. Korresp.). Metz=Sablon, Kapellenstr. 26 d. (Northeim i. Hann. 14/1 64.) **V**: Mein Lothringen 00.

Sprengel, Frau Elsa, geb. Kroll. Berlin=Wilmersdorf, Bingerstr. 82. (Berlin 28/6 68.) **V**: E. Schachsp., Sch. 99; Graf Hugos Buße, Sch. 99; Gutenberg, Festsp. 00.

Sprenger, Robert, Germanistik, engl. Lit.♛, Volkskde, Dr. phil., Prof. Northeim i. Hann. (Quedlinburg 26/2 51.)

Springer, Hermann, Lit.♛, Musik, Dr. phil., Hilfsbibliothekar a. d. kgl. Biblioth. Berlin=Schöneberg, Tempelhoferstr. 22. (Döbeln 9/5 72.) **V**: Das altprovenzal. Klagelied 95.

Springer, Jaro, ⌂, Dr. phil., Prof., Direktorial=Assist. am kgl. Kupferstichkab. Berlin=Zehlendorf, Bogenstr. 3. (Prag 8/11 56.) **V**: Gesch. d. Wormser Reichstags 1545 82; Got. Alphabete 97; Das radierte Werk des A. v. Ostade 98.

Springer, Frl. Rosa (Pf. Käthe Dorn), Jugendlit., christl. Erz., ♆. Dresden=A., Hopfgartenstr. 7 p. (Großschönau i. S. 17/4 66.) **V**: D. hl. Vaterunser in 9 Erz. 98; Auf Glaubenspfaden, Erz 02; An Gottes Hand, Erz. 02; Festgrüße, Vortragsdichtungen 02; Zum Guten gelenkt, Zu hoch hinaus, Erzn. 03; Zwischen zwei Mächten, Erz. 04; Segenskinder, Erzn. 04; Schicksalssterne am Glaubenshimmel, Erzn. 04.

Spuhrmann, Rudolf, Heimatkde, städt. Lehr. Cammin, Pomm., Breitestr. 337. (Wollin, Pomm. 12/12 56.) **V**: Aus Wollins Vorzeit 97; Der Camminer Dom 98; Die Camminer Schützengilde 98.

Srbecky, J. B., s. Bakalar, J. M.

Ssymank, Paul, Hochschulwes. u. mod. Lit.♛, Dr. phil., ObLehrer. Rostock i. M., Alexandrinenstr. 32. (Dresden 19/9 74.) **V**: Ludwig XIV. in seinen eigenen Schriften u. im Spiegel d. zeitverwandten Dichtung 98; Die Finkenschaftsbewegung 01.

Staabe, Ch., s. Stavro, Charilas G.

Staacke, Frl. Ida, Nov., ✓, Sagen, Märchen. Neustadt, Holstein. (ebda 9/8 30.) **V**: Nord. Märchen 88; Nord. Strandbild. 89; D. versunk. Kapelle, Uglei=Sage, Sage 90; Im fernen Westen 96; Nord. Sagen 97; Weihnachtssagen, Legend. u. Märch. 01.

Staark, Elsa, s. Oelkers, Elsa.

Staberow, Paul (Pf. Eugen Bernard, Paul van Haff u. a.), Roman, ⌂, ✓, ♛, ⌂. St. Johann b. Saarbrücken. (Stettin. 13/1 55.) ( )

Stacke, Ludw. Christ., ♛, 🖃, Dr. phil., GObLehr. a. D., Prof. Erfurt, Gartenstr. 20. (Cassel 28/5 17.) ( )

Stade, Bernh., D., Dr. phil., o. UP., GKirchenR., Hrsg. d. „Zeitschr. f. d. alttestam. Wissensch.". Gießen, Frankfurterstr. 10. (Arnstadt 11/5 48.) **V**: Hebr. Grammat. 79; Gesch. d. Volkes Israel I 87, II (mit O. Holtzmann) 88; Hebr. Wörterb. z. A. T. (mit Siegfried) 93; Die Reorganisation d. Theol. Fakultät zu Gießen 1878/82 94; Ausgew. Reden u. akadem. Abhandlgn 99; The Books of Kings, critical edition with notes (mit Schwally) 04; Biblische Theologie des A. T., I: Die Religion Israels u. die Entstehg des Judentums 05.

Stadelmann, Ernst, inn. ✗, Dr. med., Prof., HofR., ärztl. Dir. d. städt. Krankenhauses am Friedrichshain. Berlin NO. (Insterburg 8/12 55.) **V**: Einfluß der Alkalien auf den menschl. Stoffwechsel 90; D. Ikterus u. s. versch. Formen 91; Untersuchungen üb. d. Peptonurie 94. ( )

Stader, Johann, (k.), ♆, ✓. Mülheim

a. Rh., Wallstr. 115. (ebda 5/3 61.) ()

Stage, Curt, ✝, Kirchenpolitik, Hauptpastor zu St. Katharinen. Hamburg, Katharinenkirchhof 26. (Woldenberg 31/3 66.) **V**: Schleiermacher 93; Religion u. Sittlichk. 93; Was ist evang. Glaube? 94; Wahrheit u. Friede, Evangelienpredigten: I. Altkirchl. Evang. 94, 2. A. 05, II. Von der deutsch. evang. Kirchenkonf. festgest. 2. Reihe der Evang. 97; Geist u. Leben, Epistelpred.: I. Altkirchl. Episteln 95, II. Von d. deutschen evang. Kirchenkonf. festgest. 2. Reihe der Episteln 99; Gnade u. Freiheit, Pred. üb. d. altt. Perikopen 01. **Ue**: D. N. T. in d. Spr. d. Gegenwart 97.

Stahl, Fritz, s. Lilienthal, Siegfried.

Stahl, Irma, s. Lubowski, Käte.

Stahl, Marie, s. Dieckmann, Marie.

Staehle, Wilhelm (Pf. Philipp Spieß), Erzähl., Stadt- u. Garnisonpfr. Heilbronn a. N., Herbststr. 21. (Stuttgart 9/7 51.) **V**: Der Steinmetz von St. Kilian 94, 2. A. 01; Der Bürgermeister u. sein Sohn, 1. u. 2. A. 96; Kurt Hartmuts Glück u. Elend 00; Der Heiligenpfleger v. Grupenbach 02; Der Reichsprofos 04.

Stahr, Frl. Margarete, Erz., Reiseskizzen. Bordighera. (Stettin.) **V**: Unvereinbar, R. 03; In fremden Landen, Erz. 04.

Stälin, Paul v., württ. ♛, Dr. jur., Dir. d. Kgl. Geh. Haus- u. Staatsarchivs. Stuttgart. Ulrichstr. 9 II. (ebda 23/10 40.) **V**: Gesch. Württ. I, 1. u. 2. 82/87. **H**: Wirt. Urkundenb. IV/VII 83/00; Verf. d. gesch. Teils württ. ObAmtsbeschreibgn; Gesch. v. Calw 88; Herrschaftsgebiete des Kgr. Württ. v. 1801 96.

Stamm, Christ., (k.), ✝, Dr., Domkapitular, Geistl. R. Paderborn. (ebda 23/5 37.) **V**: Dr. Martin, Bischof v. Paderborn 75; Mariologie 81; Dr. Martin, größ. Biogr. nebst Urkundensig z. Biogr. 92; Aus dem Nachlasse Martins; Kirchenjahr 80; Katechismus der kirchl. Pflichten 80; 7 Worte Christi am Kreuz 80; Blumen aus d. Garten der hl. Gertrud 80; Evang. Parabeln 80; Acht Seligkeiten 81; Hirtenbriefe 90; Kanzelvorträge d. Bischofs Konrad v. Paderborn 82/86 VII; Aus d. Briefmappe d. Bischofs Dr. Conr. Martin v. Paderborn 02. **Ue**: Manning, Sünde u. ihre Folgen 76; Innere Sendung d. heil. Geistes 77; Kirchl. Gelegenheitsreden 79 III. **Bearb.**: Passionsbetrachtgn nach Stanihurst d. J. 93; Geistl. Denksprüche nach Grou SJ 97.

Stammhammer, Josef, Bibliothekar des jurid.-pol. Lesevereins. Wien III, Erdbergerstr. 8. **V**: D. Nibelungendramen seit 1850 u. deren Verhältnis zu Lied und Sage 78; Bibliogr. der Sozialpolitik 96; Bibliogr. des Sozialismus u. Kommunismus 93/00 II; Bibliogr. d. Finanzwiss. 03.

Stammler, Jakob, (k.), ♛, Kunst♛, Dr. phil. h. c., Pfr., Apostol. Protonotar. Bern. (Bremgarten, Schw., 2/6 40.) **V**: Feldaltar Karls d. Kühnen 88; Burgunder Tapeten im hist. Mus. zu Bern 89; St. Vinzenz-Teppiche d. Berner Münsters 90; D. Teppiche d. hist. Museums in Thun 91; D. Chronist Werner Schodoler 92; St. Antoniuskirche in Bern 93; Domschatz v. Lausanne 94; Der Paramentenschatz im hist. Museum zu Bern 95; D. Bildwerke in d. Hauptvorhalle d. Münsters zu Bern 97; Wandmalereien im Sommer-Refektorium d. ehemal. Dominikanerklosters zu Bern 00; Gesch. d. röm.-kath. Pfarrei in Bern 01; Kirchengeschichte f. höhere Volksschulen 04; Der hl. Beatus, seine Höhle u. sein Grab 04.

Stammler, Rud., ⚒, Dr. jur. et (h. c.) phil., o. UProf. Halle a. S. (Alsfeld 19/2 56.) **V**: Strafrechtliche Bedeutung d. Notstandes 78; Mißbrauch an Forderungen 80; Behandlung des römischen Rechts nach Einführung des Reichs-Zivilgesetzb. 85; Methode d. gesch. Rechtstheorie 88; Prakt. Pandektenübungen f. Anfänger 92, 2. A. 96; Theorie des Anarchismus 94; Wirtschaft u. Recht nach der materialist. Gesch.-Auffassung 96; Prakt. Institutionenübgn der Anfänger 96, 2. A.: Aufgaben aus d. röm. Recht 01; Das Recht der Schuldverhältn., Stud. zum BGB. 97; Übungen im bürgerl. Recht f. Anfänger I 98, 2. A. 02, II 03; Praktikum d. bürgerl. Rechts f. Vorgerückte 98, 2. A. 03; Die Bedeutung des BGB.s f. den Fortschritt d. Kultur 00; D. Einrede aus d. Rechte eines Dritten 00; D. Lehre von d. richt. Rechte 02; Die Gesetzmäßigkeit in R. Ordnung u. Volkswirtsch. 02; Z. Lehre von d. ungerechtf. Bereicherg 02; Privilegien u. Vorrechte 03.

Stamper, Georg, BP., PA., ◍, ♛, ✉ Anthropologie, Journalist. Berlin N Schönhauser Allee 162. (3/6 62.)

Ständer, Josef, Bibliographie, Dr. phil., Prof., GRegR., Dir. d. UnivBibl. Bonn. (ebda 6/10 42.) **V**: Chirogr. in regia bibl. Paulina Monast. catal. 89, dto. f. Bonn 76 II. ()

Standke, Karl, ✾, Satire, Nov., , Lehrer am Kaiser Friedrich-Realgymna. Berlin-Rixdorf, Kaiser Friedrichstr. 197 II (Wohlau 29/4 72.) **V**: D. Vaterland 96; Vaterländ. Kinderlieder 03, 2./3. Tf. 04.

Stange, Albert, Naturwiss., ✉, Dr., Hrsg. d. „Monatsschr. f. Handels- u. Sozialwissensch." u. der „Handels-Hochschul-Chronik". München, Mannhardtstr. 7. (Bremen 27/12 73.) **V**: Einführg in d. Gesch. der Chemie 02; Die Zeitalter d. Chemie i. Wort u. Bild 04; Denkschrift z. Lösung d. Handelshochschulfrage in Bayern 04; Die Arbeitszeit d. Kontorangestellten in Han-

del u. Industrie 04. *

Stange, Carl, †, D., o. UP. Greifswald (7/3 70.) **V**: D. christl. Ethik in ihr. Verhältn. z. mod. Ethik: Paulsen, Wundt, Hartmann 92; Einleitg in die Ethik I 00, II 01; Zur Theologie d. Musaeus 97; D. Dogma u. seine Beurteilg in der neueren Dogmengesch. 98; Der Gedankengang der Kritik d. reinen Vernunft 02, 2. A. 03; D. Problem Tolstojs 03; D. ältesten ethischen Disputationen Luthers 03; Die Heilsbedeutung des Gesetzes 04; Was ist schriftgemäß? 04; Theologische Aufsätze 05.

Stangen, Carl, ◍, Reiseschriften, Hrsg. u. Red. v. „Carl Stangens Verkehrsztg". Berlin W, Friedrichstr. 72. (Ziegenhals 5/5 33.) **V**: Gedenkt d. Invaliden, G. 67; Feldzug Preußens gegen Österr. 1866 67; Ges. Nov. 67; Palästina u. Syrien 77, 2. A. 93; Reise um d. Erde 1878/79 80, 2. A. 81; Ägypten, 3. A. 92; Acht Tage in Räuberhänden, 2. A. 91; Führ. durch Berlin, Potsdam und Umgeg.; Aus allen Welten, Reiseerlebnisse 01.

Stangen, Eugen, ψ. Berlin SW 61, Teltowerstr. 21 I. (Carlsruh, Schles. 13/3 70.) **V**: Von d. Lotosinsel 99; Dunkel flammen 00; Antinouslieder 02; Mit weißem Segel 02; Kainszeichen, Nn. 04; Mit dem zweiten Gesicht, Nn. 04.

Stanger, Hermann, Lit. ♕, /, Dr. phil., k. k. Real Sch Lehr. Trautenau i. Böhm., Gebirgsstr. 48. (Wien 14/4 75.) **V**: Der Einfluß Ben Jonsons auf Ludwig Tieck I 01, II 02; Gemeinsame Motive in Ben Jonsons u. Molières Lustspielen 03; Sexuelles in u. außerhalb der Schule; Rauchfreiheit od. Rauchverbot für d. Studierend. der oberst. Klassen? 2 Vorträge 04.

Stangl, Thomas, (k.), altklass. Ψ, Dr. phil., ao. UP. Würzburg, Weingartenstr. 17 I. (Aufhausen bei Regensburg 21/12 54.) **V**: Boethiana 82; D. sogen. Gronovscholiast zu 11 ciceron. Reden 84; Cicero, Orator 85, Brutus 86, De oratore 93; Mario-Victoriniana 88; Virgiliana 91; Bobiensia 94; Tulliana 98; Curtius Rufus 01.

Stanislawski, Kasimir, PA., /, Red. Brünn. (Narol, Galiz. 2/2 51.) ()

Stapper, Richard, (k.), D., GymnOb.-Lehrer. M.-Gladbach, Rheinprov., Viersenerstr. 13. (Kempen 3/4 70.) **V**: Papst Joh. XXI. 98.

Starcke, Hermann, /, Prof., Red. der „Dresd. Nachr.", I. Vors. d. Ver. Dresdn. Presse. Dresden, Johannesstr. 7. (14/6 46.) **V**: Harmonielehre; Geige; Inszenierg deutsch., franz. u. ital. Opern; A. d. Tagebuch eines wandernden Musikanten und Musikwerke.

Stargardt, Ernst, VDR., /, Novellen, Skizzen. Sekret. des „Vereins Deutsch. Redakteure", Red. v. „Die Redaktion". Berlin SW, Großbeerenstr. 5. (ebda 16/7 79.) *

Stark, Armin, s. Polzer, Aurelius.

Stark, Erich, s. Leuschner, Oskar.

Stark, Gerta v., s. le Fort, Gertrud v.

Stark, Karl, Major a. D. Freiburg, i. B., Konradstr. 27. (Heidelberg.) **H**: Dr. C. W. Schnars Neuester Schwarzwaldführer, 13. A. 01; Kleiner Schwarzwaldführer, 10. A. 01. ()

Stark, Ludwig, ψ, Ep., ⊙, Nov., Dramaturg, HofR., Prof. München-Schwabing, Kaiserplatz 10/0. (Mannheim 23/10 51.) **V**: Kl. Blumen, kl. Blätter, G.; Thassilo, Dr.; Ambrosischießen, Festsp.; Junggherr von Rothenburg, E.; N. Ged. u. a.; Weihnachtstraum, N.; Erreichte Ziel, N.; Jahreswende, Festsp.; D. Schützen-Best, Festsp.; Ein Fürstenwort, Festsp.; D. Rodensteiner, E.; Onkel Adolar, Schw.; Shakespeares Historien, dramaturg. Abhandlg.; Gereizte Löwen, Schw.; Cyperns Krone, D.; Caton, D.; D. Kinderzeche zu Dinkelsbühl, Volksfestsp.; Tsai-hsia? kom. O. **Neub**: Der Jude, nach Cumberland.

Stark, P. Odilo (k.), /, Kapitular d. Benediktinerstiftes Göttweig, Pfr. Kleinzell am Hallbach, NÖstr. (Ernsthofen, NÖstr. 26/2 68.) ()

Stark, Paul, ⊙, Novellen. Berlin W, Spichernstr. 15. (Adony, Ung. 6/1 66.) **V**: Weibergeschichten, Nn. 99; Flüssige Luft, Einakter 03; Liebeshandel, Dreiakter (mit R. Wilde) 04. *

Starkenriff, O., s. Korczsag, Oskar v

Starzer, Albert, ♕, Dr. phil., Archiv Dir., Red. d. „Monatsblätter d. Wiener Altert.-Vereins" u. d. „Gesch. der Stadt Wien". Wien I, Herreng. 11. (Plank 9/2 63.) **V**: Die nied.-österr. Statthalt. von 1501—1896 96; Gesch. d. Stadt Korneuburg 99; Gesch. d. Stadt Klosterneuburg 00; D. k. k. Versatzamt in Wien 1707—1900 01; Der Markt Wiener-Neudorf 03.

Staub, Franz, Kunst- u. Kult. ♕, k. k. Archivskonzipist im Minist. f. Kultus und Unterricht, Konservator d. k. k. Zentralkommission f. Kunstdenkmale. Wien I, Minoritenplatz 5. (Wr. Neustadt 10/9 60.) **V**: Notizen z. Baugesch. d. Frauenkirche in W.-N. 90/95 I/III; W. Boeheim 92; Führ. durch W.-N. 92; Bürgertestamente d. Neustädter Ratsprotokolle 96; Schatzinventar d. Wiener Schottenstiftes 98; Restaurierg d. Frauenkirche in Wr. Neustadt 99; Schatzinventar d. Stiftes Klosterneuburg 00; J. V. Schenk 00; Die Neckturmfrage in Wr. N. 01; Weitere Beiträge z. Biogr. J. B. Schenks 03. **H**: D. ältesten Kaufbücher d. Stadt Wien 98. ()

Stauber, Anton, ◍, Kgl. GP. Augsburg, Schrannenstr. 4. (Köfering 17/10 43.) **V**: Kloster u. Dorf Lamprecht 80; Studium

d. Geogr. in u. außer d. Schule 87; Landeskunde v. Bayern 88, 5. A. 02; Lehrbuch d. Geogr. für d. Volksſch. 93 III; Neuer Führer zum Ammerſee 98; Kl. Führer z. Ammerſee 99; D. Haus Fugger 00; Führer durch Augsburg 00; Umgebgsführ. f. Augsb. 90; Neuer Führer durch Augsb. Umgeb. 01.

Staude, Richard, ℞, Dr. phil., Sem.-Dir., SchulR. Coburg. ebda 11/7 49.) V: Präparat. zu d. bibl. Geſch. 83/02 III; Bibl. Geſch. 83/05; Präparat. z. Deutſchen Geſch. (m. Göpfert) 90/98 V; H. Sachs 94; Präparat. z. Katech. Unterr. 00/03 III; Präparat. z. d. bibl. Geſch. für d. Unterſtufe 03; Präparat. z. A. T. für die Oberſtufe 05.

Staudinger, Franz, Weltanſchauung (Ethik u. Sozial⁂), Dr. phil., GymnProf. Darmſtadt, Inſelſtr. 26. (Wallerſtätten 15/2 49.) V: Noumena 84; Sittengeſetz 87, 2. A. 97; Sonſt, Heut u. Einſt in Religion u. Geſellſchaft 89; Ethik u. Politik 99; Sprüche d. Freiheit, wider Nietzſche u. die Herrenmoral 04. *

Stauf v. der March, Frau Olga (Pſ. O. Landolt), Ue: FEI, Malerin. Wien VIII, Wickenburgg. 5. (ebda 10/4 67.)

Stauf v. der March, Ottokar (Pſ. Volker zu Alzey, Severus Verax, Roland Hammer), Epik, ♆, ☉, Kult.♕, 𝒻, Kritik., Ue: Tschech. FIPR, Hrsg., Chefred. u. Verl. d. „Neuen Bahnen". Wien VIII, Wickenburgg. 5. (Olmütz 29/8 68.) V: Romanzero u. Lied e. Werdenden 93; Erlebtes u. Erzähltes, N. 96; Guilfordshouſe, hiſt. Lſp. 97, n. A. unt. d. T.: D. tolle Stuart, 2. A. 02; Frau Holde, Dchtgn 98; Heldenlieder, E. 98; D. öffentl. Meinung v. Wien (von Severus Verax) 99, 2. A. 00; Germanen u. Griechen 00, 2. A. 03; Die Todesſtrafe 00; Hiſtorien, Ball. u. N. 03; Lit. Studien u. Schattenriſſe (lit. Eſſ.) 03; Aus d. Zeit u. für d. Zeit, ſoz. G. 03; Zenſur, Theater u. Kritik 04. Ue: Legenden v. G. A. Becquer 95.

Stauracz, Franz, (k.), ℞, SpiritualDir. Wien V, Herz-Jeſu-Kirche. (ebda 29/11 55.) V: Schlachtengewinner Dittes u. ſ. Generalſtab 89, 2. A. 92; Jammerbilder öſterr. Schulzuſtände 97 IV; † Paſtor v. Zimmermanns Theologie, Philoſ. u. Hiſtorie 98; Los von Rom! 2. A. 01; Völkiſche Erziehg, Beleucht. d. Los von Rom-Beweg. u. ſ. w., 2. A. 01; Darwiniſt. Häckeleien, Vorausſetzungsloſe Wiſſenſchaft 02; Eine wahre Volkspartei, Beiträge z. einem Ehrenbuch der chriſtlichſozialen Reformarbeit 04.

Stave, Ludwig, 𝒻, ☉, Nov., ♆, Roman. Dornburg a. Saale. (Hamburg 6/1 59.) V: Auf Bredendorf, Lſp. 85; Tropfen im Kranz, Lſp. 92; Kom. Geſch., Humor 93; In valle lacrimarum, 8 Nov. 94; Krone des Lebens, Sch; Um die Mitgift, Lſp. 96; Unbeſiegbar, R. 97; Verſchneite Glut, R. 98; Der Schreiber, Geſch. a. Meckl. 98; Notwehr, R. 99; D. Kantonsrat, R. 00; Verratene Liebe, 2. Nov. 00; D. Unverlobten, 3 Nov. 00.

Stavenhagen, Fritz, niederdeutſch. ☉. Hamburg-Gr. Borſtel. (ebda 18/9 76.) V: Jürgen Piepers, nd. Vſt. 02; Der Lotſe, Hambg. Dr. 02; Mudder Mews, nd. Dr. 04; De dütſche Michel, nd. Bauernkom. 05; De ruge Hoff, nd. Bauernkom. 05; Grau und Golden, Hambg. Nov. 04.

Stavenhagen, K., ☉, Red. a. d. „Düna-Ztg". Riga, Goldingerſtr. 45. (Strandhof, Kurland, 23/8 54) V: Salomon u. Herwart, Sch. 01; D. Kunkelfräulein, Sch. 01; Johann Wolthuß von Herſe, Dr. 03. ()

Stavenhagen, Oskar, Baltiſche ♕, Dir. des kurl. Landesarchivs. Mitau, Schreiberſtr. (Kurland 14/11 50.) V: Joh. Wolthuß von Herſe, Meiſter des Deutſchen Ordens zu Livland 00. (*)

Stavenhagen, Willibald, ⚔, Kriegs♕, ◍, Ue: F, Hauptm. a. D. Berlin NW 6, Luiſenplatz 4 II. (Swinemünde 24/8 59.) V: Grundriß der Befeſtigungslehre, 3. A. 00; Grundriß der Feldkunde 96, 2. A. 97; Verkehrs-, Beobachtungs- u. Nachrichtenmittel in militär. Beleuchtung 96; Renseignements divers 97; Petit dict. milit. 97 II; Militär-geogr. Skizzen von Kriegsſchauplätzen Europas 98; Die Donau in ihrem unteren Lauf 99; Geſch. Entwickelung des Preuß. Militär-Kartenweſens 00; Grundriß des Feſtungskrieges 01; Aus d. fortifikator. Vergangenh. v. Paris 01; Frankreichs Küſtenverteidigg 02; Skizze d. Entwicklung des Standes des Kartenweſ. des außerdeutſch. Europa 04. Ue: Felddienſt-Ordg d. franz. Armee 97; dto. der franz. Kav. 97; dto. der franz. Inf. u. Art. 98; Brialmont, Einrichtg ſtändiger verſchanzter Lager 98.

Stavro, Charilas-G. (Pſ. Ch. Staabe), ASV., ☉, Privatbeamt. Berlin, Friedrichſtr. 106 III. (Wien 19/7 47.) V: Ein Märchen 84; Georges Hugon 86. *

Stechauner, Ferdinand (Pſ. M. Stone, Hans Jokus), DÖSchG., ♆, ☉, Humor, Kritik, Ober-Offizial u. Stationschef der öſtr. Südb. Pottendorf-Landegg, NÖſtr. (Wien 23/8 50.) V: Der Schatz von Landskron, Volksop. 97; Salamanca, Kärntnerſage 98; Schneeflocken, D. 99; Salamanca, Volksop. 02. ()

Stecher, Richard (Pſ. Rud. Echters), VV., Nov., 𝒻, ♆, ♕, Schuldir. Dresden-Löbtau. (Grubnitz bei Oſchatz 17/2 66.) V: Aus dem Leben, N. 95; L'âme mourante 95; Kommentar zu Schillers Wilhelm Tell 96, 2. A. 97; Jungfrau v. Orleans 96, 2. A. 97; Wallenſtein 96; Maria Stuart 96; Die ſieben Worte, N. u. G. 96; Kommen-

tar zu Schillers Don Carlos, Lessings Minna v. Barnhelm, Goethes Iphigenie a. Tauris 97; Heil König Albert, Lied u. G. 97; Gesch. d. Stadt Hohenstein-Ernstthal 98; Kommentar zu Schillers Gedichten, 2 Teile, zu Goethes Gedichten 98; zu Kleists Prinz v. Hombg 90; Uhlands Gedichte 99; Hilde, e. Liederzyklus 99; Kommentar z. Goethes Torquato Tasso; Kleists Hermannsschlacht, Kätchen v. Heilbronn 00; Zerbroch. Krug 01; Goethes Clavigo; Lessings Miß Sara Sampson; Shakespeares Romeo u. Julie, König Richard III. 01; König Heinr. IV. 02; Schillers Ged., 3. Teil 02; Schillers Ged., 4. Teil 03. ()

Stechert, Carl, ✈ u. Chronometrie, Dr., Prof., Abt.-Vorstand in d. Deutsch. Seewarte. Hamburg, Oberstr. 64. (Wismar in Mecklenb. 21/8 56.) **V:** Fachschriften.

Steck, Johann, (k.), histor. Erz., Epos, Pfr. Margreid, Südtir. (Tschengels 29/3 59.) **V:** St. Valentin, Wanderbischof von Rätien, Erz. 96; D. Tharerwirt, ein Tiroler Held v. J. 1809, Erz. 93; Hocheppan, seiner Grafen Trutz und Sturz, Erz. 97; Säben, E. (u. d. Pf. Hans Etschwin) 02.

Steck, Rudolf, †, D., o. UP. Bern, Sonnenbergstr. 12. (ebda 18/1 42.) **V:** Zum Johannesevangelium 84; Galaterbrief 88; Piscatorbibel 97; Berner Jetzerprozeß 02. **H:** Die Akten des Jetzerprozesses 04.

Steden, Jan, s. Westemeyer, Jos.

Steen, Asmus Joh., ♆, ♂, Dr. phil., GLehrer. Schleswig. (Karlshöhe 10/7 58.) **V:** Anatom.-histolog. Untersuchg v. Terebellides 84; Vögel Schleswig-Holst. 91.

Stefan, Paul, s. Grünfeld, P. St.

Stefanović-Vilovsky, Ritt. v. Vilovo, Theodor, Ethnographie, ♛, serb. ♛ u. Lit., Sektionschef u. Gen.-Postdir. a. D. Wien V, Matzleinsdorferstr. 5. (Semlin 25/12 54.) **V:** Serben in Ungarn, Kroatien, Slavonien, Dalmatien u. in Bosnien und der Herzegowina 84; Beziehungen Serbiens z. europ. Westen 90; Ursprung u. Einwanderung der Serben u. Bulgaren 91; Studien üb. den Bogomilismus 92; Aus Belgrads Vergangenh. 93; Byzant. Gesch. 94.

Steffen, Wilhelm, (k.), Volksroman, Erz., Lehrer. Urfeld, Kr. Bonn. (Bochum 13/9 56.) *

Steffenhagen, Emil, Rechts- u. Lit♛, Bibliothekswiss., Dr. jur., Prof., GRegR., Bibl.-Dir. a. D. Coburg, Hohestr. 10. (Goldap 23/8 38.) **V:** Beiträge zu v. Savignys Gesch. des röm. Rechts 59, 2. A. 61; Catalogus codicum manuscript. Regim. 61/72; Deutsche Rechtsquellen in Preußen 75; Entwickelung d. Landrechtsglosse des Sachsenspiegels 81/87; Neue Aufstellung d. U.-B. Kiel 83; Klosterbibl. Bordesholm u. d. Gottorfer Biblioth. 84; Normalhöhen f. Büchergeschosse 85; Verz. d. laufend. period. Schriften d. U.-B. Kiel 87, 1. Forts. 89; Ordnungsprinzipien d. U.-B. Kiel 88; Pflichtexemplarzwang in Schlesw.-Holst. 90; Einfluß d. Buchschen Glosse 93/94; Zur Gesch. d. Kieler Univ.-Bibl. 94/95; Zu den Göttinger Rechtshandschriften 95; U.-B. Kiel, Verz. der im Zeitschriftenzimmer ausliegenden period. Schriften 99; Gutenberg-Ausstellg in Kiel 00; Bibliothekgeb. der Univ. Kiel u. s. Erweiterung 00; E. mittelalterl. Traktat über d. Rentenkauf u. das Kostnitzer Rechtsgutachten v. 1416 03.

Steffens, Arnold, (k.), Hagiologie, D., Lic. iur. can., Domkapitular, erzbisch. Gen.-Vikarats- u. Offizialats-Rat. Cöln a. Rh. (Niederzier 30/3 51.) **V:** D. hl. Arnoldus v. Arnoldsweiler 87; D. hl. Agilolfus 93; Kirchweihe u. Glockensegnung aus dem röm. Pontifikale 93; Octavarium Colon. 93; Direct. archidioec. Colon. 91/05; Die hl. Lüsthildis v. Lüftelberg 03; Cölner Kirchenkalender für 1905.

Steffter, Adalbert, PA., Theat.-Plaud., Dir. d. fürstl. Schauspielhauses in Putbus auf Rügen, Regiss. u. Schausp. am Resid.-Theater. Hannover, Bödeckerstr. 44. (München 19/7 73.)

Stegemann, Herm. (Pf. Herm. Sentier), Nov., ☉, 𝒻, Krit., ☤. Basel, Missionsstr. 18. (Coblenz 30/5 70.) **V:** Antike, N. 87; Stratonike, Tr. 88; Weihefrühling, G. 88; Gertrud, Dr. 90, 2. A. 91; Mechthildis, Dchtg 91; Mein Elsaß, N. 91, 2. A. 96; D. Abgott, Dr. 91; Dorfdämmerung, R. 92, 2. A. 00; Lieder zweier Freunde (m. Vict. Hardung) 93; Des Horatius schönste Lieder 93, 2. A. 95; Ernte-Novellen 94; Herzog Bernhard, Tr. 94, 2. A. 95; Heiml. Liebe, N. 94; Südsturm, Dr. 95; Fest der Jugend, dramat. Idyll 95, 3. A. 96; Pestalozzi, Festsp. 96; Märchen, Kom. 97; Daphnis, Dchtg nach Theokrit 98; Stille Wasser, R. 99; Nikolaus v. Flüe, Dr. 01, 2. A. 02; Der Gebieter, R. 02; Söhne d. Reichslds, R. 03. ()

Stegemann, Rich., ✉, Dr. d. Staatsw., RegR., Syndikus d. Handelskammer, Ref. im herzog. Staatsmin. Braunschweig, Leonhardstr. 21. (Gr.-Wanzleben 16/8 56.) **V:** Deutschlds koloniale Politik 84; Materialien z. Markenschutzgesetzgebg 89; Unlauterer Wettbewerb 94; Kaufmänn. Fortbildgsschulwesen 96; Tanne u. Wieda 99; Handb. d. Wirtschaftskunde Deutschlands.

Steglich, Aug., Frohschammersche ⁂ u. ihre Beziehungen zur ✉, Bürgersch.-Lehr. Dresden-N., Königsbrückerstr. 24. (Reinhardsdorf b. Schandau 15/1 63.) **V:** Üb. d. pädag. Idee Fr. Fröbels in ihrer philos. Begründg durch Frohschammer 98.

Stegmann, Hans, Kunst- u. Kultur♛, 𝒻, Kritik, Dr. phil., Konservator am germ. Museum. Nürnberg-Mögeldorf, Ziegenstr. 12. (Weimar 27/4 62.) **V:**

Die Rochuskap. z. Nürnberg u. ihr künstl. Schmuck 85; Michelozzo di Bartolommeo 88; Das germ. Nat.-Museum in s. Räumen u. Gebäulichkeiten 95; Plastik des Abendlands 00; Katalog der Stickereien, Spitzen u. Posamenterien d. germ. Museums 01. H: Meisterwerke der Kunst und des Kunstgewerbes 03/04.

Stegmann, Karl, klass. Ψ, Dr. phil., Prof., GDir. Norden, Ostfriesl. (Grohnde 31/12 52.) V: Lat. Schulgramm. 85, 9. A. 04; Latein. Elementargramm. 96; Ciceros Reden, Auswahl (m. Kommentar u. Hilfsheft) 95, 4. A. 04; Sallust. bell. Catil. (m. Kommentar) 96, 2. A. 04; Tacitus, Ausw. a. d. Annalen 97; Kommentar 99; Hilfsheft 03; Hilfsbuch für d. lat. Unterr. der oberen Klassen 04.

Stegmann, Richard, GProf. a. D. Detmold, Freiligrathstr. 17. (Wiehe 17/3 45.) V: Die Berichte der Schriftsteller d. Altertums über d. Varusschlacht 01; Zur Lage des Kastells Aliso 01.

Stehle, Bruno, Dr. phil., Reg.- und SchulR., Hrsg. d. „Elsaß-Lothr. Schulbl.". Straßburg i. E. (Sigmaringen 7/12 52.) V: Über ein Hildesheimer Formelbuch 78; Orts-, Flur- u. Waldnamen d. Kr. Thann i. ObElsaß 84, 2. A. 86; Geogr. u. Heimatkunde d. Hohenzollernlande 84; Lit. d. Hohenzoll. Landeskunde 88; Smlg von Musterbeisp. z. Unterr. in d. deutsch. Satzlehre 91, 24. A. 04; Leiden u. Freuden d. Weinbauern i. ObElsaß nach d. Berichten früh. Jahrh. 99; Der Totentanz v. Kienzheim i. ObElsaß 99. Ue: Fénelon, Telemach, erläut. 92. H: Berger, Erz. aus der Weltgesch., 4. A. 02; Homers Odyssee nach Voß 95; Homers Ilias nach Voß 96; Das Lehrer-Semin. I zu Colmar i. Els. 71/96 96; Schul-Wandkarte des Bez. ObElsaß 96. Bearb: Keller, Stehle, Thorbecke, Deutsches Lesebuch für höh. Mädchensch. 98/00 IV, 2. A. 04.

Stehle, Hermann, Bank- u. Börsenwes., Korresp. im Hofbankhaus Max Mueller. Gotha, Mohrenberg 4. (Einbeck 14/4 73).

Stehlich, Friedrich Wilh. (Pf. Armin Wilhelm), Ψ, ♛, Sozialpolitik, Dr. phil., ObLehrer. Münden, Hannov., Neumünden 960. (Eisleben 18/1 52.) V: Messire Thibaut, Li Romanz de la Poire 81; D. Sprache in ihrer Beziehg z. Nat.-Charakter 82, z. Gesch. 92; Deutschld 1919 94.

Stehr, Alfred Hch., Sozialpolitik, Dr. med. et rer. polit., Arzt. Magdeburg, Beaumontstr. 2. (Breslau 14/12 69.) V: Alkoholgenuß u. wirtsch. Arbeit 04. *

Stehr, Hermann, Lehr. Dittersbach, Kr. Waldenburg, Schl. (Habelschwerdt 16/2 64.) V: Auf Leben u. Tod, Erz. 93, n. A. 00; Der Schindelmacher, N. 99; Leonore Griebel, N. 00; Das letzte Kind, N. 03; Der begrabne Gott, N. 05; Meta Konegen, D. 05.

Stehr, Dr. Johann, s. Meyer, Georg.

Steier, Heini v., s. Wastian, Heinr.

Steiff, Karl, ♛, Bibliogr., Dr. phil., ObStudienR., Bibliothek-Vorst. Stuttgart, Werastr. 24. (Geislingen 24/3 46.) V: Der erste Buchdruck in Tübingen 81. H: Golther, Der mod. Pessimismus 78; Geschichtl. Lieder u. Sprüche Württemb. 99 ff.

Steig, Reinhold, deutsche Lit., Dr. phil., Prof. Berlin-Friedenau, Fregestr. 72. (Woldenberg 1/12 57.) V: Goethe u. d. Br. Grimm 92; A. v. Arnim u. Cl. Brentano 94; Heinrich v. Kleists Berliner Kämpfe 01; Neue Kunde zu Heinrich v. Kleist 02; A. v. Arnim u. die Brüder Grimm 04. H: Bände 5, 9, 10, 16 in Suphans Herder-Ausg. 87, 91, 92; W. Grimm, Deutsche Heldensage, 3. A. 89; Brentano, Frühlingskranz, 2. A. 91; Brentano, Valeria 01; H. Grimm, Fragmente 01, Unüberwindl. Mächte, 3. A. 02, Goethe, 7. A. 02, Raphael, 4. A. 03, Michelangelo, 12. A. 04.

Steiger, Edgar (Pf. Cri-Cri, Tarub, Wespe 2c.), Ψ, Novell., /, Kritik, Lit♛. München, Friedrichstr. 33. (Egelshofen Kt. Thurgau, Schweiz 10/11 58.) V: D. Kampf um die neue Dichtg 89, 2. A. 91; Das Werden des neuen Dramas 98. ()

Stein, Alice, s. Landesmann, Alice.

Stein, Armin, s. Nietschmann, Herm.

Stein, Berthold, s. Haupt, Hans. [Otto.

Stein, Edm. Geo. Frhr. v. (Pf. Gregor Kamen), Polit., /, Red. München, Windenmacherstr. 4. (Meiningen 29/1 66.) V: Briefe aus Bulgarien 92; Briefe aus dem Orient 94; Der ital. Feudaladel 97; Ital. Volksleben 97; Badebriefe aus deutschen Kurorten 99; Kleinasiat. Reiseerinnergen 99; Internat. Ill. Reisealbum 00, 01, 02, 03; Schloß Nachod u. sein Archiv 01.

Stein, Frl. Emilie (Pf. E. Stine), Ue: nord. Spr. Wien I, Seilerstätte 12. (ebda

Stein, Erich, s. Strach, Herm. [24/5 66.)

Stein, Friedr., ♛, Dr. jur., JustR. u. RA., Stadtbibl. Schweinfurt, Zentralbahnhof 127. (Laufach 24/2 20.) V: Untersuchgen üb. d. ältere deutsche Sachenrecht 57; Gesch. d. Königs Konrad I v. Franken u. s. Hauses 72; Gesch. d. Stadt Schweinfurt 73; Gesch. Frankens 85, 86 II; Gesch. d. Grafen v. Castell 92; Völkerstämme der Germanen nach röm. Darstellung 96; Urgesch. d. Franken u. die Gründg d. Frankenreiches durch Chlodwig 97; Gesch. der Stadt Lohr 98; Stammsage d. Germanen u. älteste Gesch. d. deutschen Stämme 99; German. Volks- u. Sprachzweige 00; Gesch. der Reichsstadt Schweinfurt 00/01 II; Tacitus u. seine Vorgänger über germanische Stämme 04. H: Monumenta Swinfurtensia hist. 75.

Stein, Friedrich, s. Goldstein, Frida.

Stein, Friedrich vom, s. Wrede, Friedr.

Stein, G., s. Fürth, Henriette.

Stein, Gabriel v., s. Reitterer, F. X.

Stein, Gerhard, s. Rubiner, Wilh.

Stein, Heinrich, Ψ, Dr. phil., GymnDir. a. D., GSchulR. Oldenburg i. Gr., Marienstr. 15. (Beverungen 24/9 28.) **V**: Empedoclis fragm. 52; Herodot erklärt 56, 6. A. 01; Herodotus, rec. 69/71; Herodot, deutsch 75; Thukydides, Auswahl 95.

Stein, Karl Heinr. Fr. Jul. v. (Pf. Karl Julius), Nov., Roman, ✓, **Ue**: H, Oberstleutn. a. D. Leipzig, Markt 2. (Rostock 24/8 31.) **V**: Mit d. Feder f. d. Schwert, Nn. 66; Ebbe u. Flut, Erzn. 68; Vom kleinen Graal 72; Grabstätten u. Denkmäler mecklenburg. Krieger a. d. J. 1870/71 74; Auch ein Offizier! R. 04, 2. A. 05.

Stein, L., s. Lichtenstein, Edmund.

Stein, Ludwig (Pf. Ed. Vollmer), ⁂, Dr. phil., o. UP., Hrsg. d. „Archivs f. Gesch. der Philosoph.", des „Arch. für systemat. Philos." u. d. „Berner Studien z. Philos. u. ihrer Gesch." Bern, Schänzlistr. 19, Villa Schönburg. (Benye 12/11 59.) **V**: Felaschas 80; Willensfreiheit 82; B. Auerbach 83; Ed. Lasker 84; Psychologie d. Stoa 86; Erkenntnistheorie d. Stoa 88; Handschriftenfunde in Italien 89; Leibniz und Spinoza 89; Antike Vorläufer d. Occasionalismus 89; Humanist Theodor Gaza als Philos. 89; Leibniz u. Spinoza 90; Nietzsches Weltanschauung u. ihre Gefahren 93; Prinzip der Entwicklung in d. Geistesgesch. 95; D. Urchristent. u. d. Sozialismus 95; Das 1. Auftauchen d. soz. Frage bei den Griechen 96; Experimentelle Pädagogik 96; Ideal des ewigen Friedens u. die soz. Frage 96; Die soz. Frage im Lichte d. Philosoph. 97, 2. A. 03; Wesen u. Aufgabe d. Soziologie 98; Die Philos. des Friedens 99; An der Wende d. Jahrh., Versuch e. Kulturphilos. 00; Der Sinn des Daseins, Streifzüge eines Optimisten durch die Philosophie d. Gegenw. 04; Der soziale Optimismus 05.

Stein, Ludwig (Pf. Ludwig Abai), ✓, ✓, Dr. phil., landwirtsch. Domänen-Inspektor. Fünfkirchen. (ebda 16/4 69.) **V**: D. Apostel, nach Petőfi 91.

Stein, M. v., s. Redelien, Marie v.

Stein, Frau Marie v., geb. v. Horn (Pf. M. v. Horn), Ψ, Roman, Obstleutn.-Gattin. Leipzig, Markt 2. (Lehe 24/12 57.) **V**: Felix Abarim, N. i. Versen 99; Juden! Eilt Euch! R. 04. *

Stein, Maximilian, Lit. ♛, ✉, Essays, Versichrgs-Statistik, ☙, Sekretär d. K. F. Nordbahn-Dir. Wien-Floridsdorf, Hauptstr. 32. (Triesch 20/8 55.)

Stein, O. Th., ASV., Belletristik, Journalist. Görlitz, Bahnhofstr. 34. *

Stein, Oswald, s. Memminger, Ant.

Stein, Paul, ✝, Lehrer. Iserlohn, Westf., Viktoriastr. 21. (Crefeld 31/5 72.)

H: Jahrb. f. d. evang. deutsche Jugend 03, 04, 05. **V**: Der Sänger von „Wandersmann u. Lerche" Superintendent D. Wilhelm Hey 04.

Stein, Phil., BP., Lit.- u. Kunst ♛, ✓, Chefred. d. „Bazar", Theaterref. d. „Berl. Lokal-Anz." Berlin W, Lutherstr. 48/49. (Königsberg i. Pr. 3/12 53.) **V**: H. Ibsen, Zur Bühnengesch. s. Dichtgn 01; Adalbert Matkowsky 04; Bismarck-Brevier 04; Goethe als Theaterleiter 04. **H**: Briefe v. Goethes Mutter 91; Reden des Fürsten Bismarck 95/98 XIII; V. Schreibtisch u. Werkstatt 96; Rückerts ausgewählte Werke, 6 Bde 97; Briefw. zw. Schiller u. Goethe 01 III; Aus B. Goltz' Schriften 01; Goethebriefe: I D. junge Goethe 01, II Weimarer Sturm u. Drang 02, III Weimar u. Ital. 02, IV Weimar u. Jena 03, V Im neuen Jahrh. 03, VI Dichtung u. Wahrheit 04.

Stein, Sophie, s. Klapp, A.

Stein, Wally, s. Walterstein, Clara.

Stein, Walther, Ψ, Kritik, Nov., Präparandenlehrer. Herdecke, Ruhr. (Crefeld 30/4 80.) **V**: Germania, dr. Festsp. 96; Der Bergmann, Tr. 96; Bibl. Gesch. 97; Ged. 97; Auf des Lebens Wogen, Erz. 02; Frische Zweige, n. Ged 02; Kreuz u. Krone, n. Ged. 04. **H**: J. Strom der Zeit, Jahrb.; Vinetaglocken.

Stein, Wolfg. Carl Ludwig, Berichterstatter der „Kreuzztg." u. „Deutsch. Ztg" (Berlin) u. des „Hamb. Korrespondenten". Rom, Via XX Settembre 89.

Steinau, Charlotte, s. Giese, Martha.

Steinau, Erwin, s. Fasser, Caroline.

Steinau, Hedwig, s. Braun-Steinmann.

Steinbach, Ant. (Pf. Edm. Flinke), (k.), Nov., Ψ, **Ue**: H, pens. Lehrer. Zerbst. (Weil 10/4 44.) **V**: Bei schlichten Leuten (mit Schnettler), Erz. 77; Z. Geburtstage Wilh. II. (m. Dahmen) 91, 2. A. 91; Die vaterländ. Gedenktage f. d. Schulfeier (m. dems.) 91; Alte v. Müssenberge, März. 95 II; Neue Märchen u. Geschichten (m. Th. Steinbach) 01 II; D. Teufelstrank 03 III.

Steinbach, Emil, ☙, ✉, Dr. jur., GehR. und 1. Präs. des obersten Gerichtshofes. Wien I, Hohenstaufeng. 12. (ebda 11/6 46.) **V**: Wirkungen vertragsmäß. u. letztwilliger Veräußerungs- u. Belastungsverbote nach östr. Rechte 77; Rechtskenntnisse d. Publikums 78; Eigentum an Briefen nach östr. Rechte 79; Stellung der Versicherung im Privatrechte 83; Kommentar zu d. Gesetzen v. 16/3 84 über d. Anfechtg v. Rechtshandlungen 2c. 84, 2. A. 84, Gesetz v. 10/6 87, betr. die Abänderg einiger Bestimmungen d. Exekutionsverfahrens usw. 87, 3. A. 88; Grundsätze des heut. Rechtes über den Ersatz v. Vermögensschäden 88; Erwerb u. Beruf 96; Rechtsgeschäfte d. wirtschaftl. Organisation 97; Moral als Schranke des

Rechtserwerbs u. d. Rechtsausübg 98; Zur Friedensbewegung 99; Treu u. Glauben i. Verkehr 00; Genossenschaftl. u. herrschaftl. Verbände in d. Organis. d. Volkswirtsch. 01; D. Staat u. d. modern. Privatmonopole 03.

Steinbach, Gustav, PA., CP., Politik, Dr. jur. et phil., Red. der „N. Fr. Pr.", Obmann des Pensionsfonds der „Concordia" u. d. Alters- u. Inv.-Kasse d. Wiener Journalisten u. Aufsichtsrat der Pensionsanstalt d. J. u. Sch. Wien I, Maximilianstr. 7. (Preßburg $^{18}/_{2}$ 48.) **V**: Frz. Deak 88; Ungar. Verfassungsgesetze 92, 95 u. 00; Denkschrift über den Entwurf des österr. Preßgesetzes 02. ()

Steinbach, Julius, Politik, ✉, wissenschaftl. ⁄, ⚗, ∩, Hrsg. d. „Eisenbahn-Fachzeitschr." Wiesbaden, Walkmühlstr. 44. (Bischwitz i. Sch. $^{24}/_{7}$ 57.) **V**: Unterrichtsbriefe Syst. Karnack-Hachfeld für Chemie, Physik 96; Vorwärts od. Rückwärts 98.

Steinbach, Theodor, (k.), Novell., ✠, Pfr. Zerbst. (Müschede $^{1}/_{8}$ 71.) **V**: Gedichte 96; Neue Märchen u. Gesch. (m. A. Steinbach) 01.

Steinbart, Quintin, ✠, Dr. phil., RealGDir. Duisburg. (Bieberteich $^{9}/_{24}$ 1.) **V**: Französ. Verbum 66, 5. A. 86; Method. Gramm. d. französ. Sprache 73, 2. A. 80; Elem.-Buch ders. 74, 3. A. 86; Uns. Abiturienten 78 81; Notwendigkeit der Vorschulen an höh. Schulen 81; Was uns schaden u. was uns helfen wird 84; Größere Reisen m. Schülern 85; Des Herrn Ministers v. Goßler letztes Bedenken 88; Os. Jäger u. die Petition um Schulreform 89; Die Realgymnasien nach ihrer Entstehung, Berechtigung u. zukünft. Geltung 98. ()

Steinberg, S., ⚔, Nov., Militärhumor, Hamburg, Werderstr. 10. (Mackensen $^{13}/_{7}$ 45.) **V**: Meinem König 65; Heimatfluren 66; Aus d. gr. Zeit 81; 2. A. 83; Ewig unvergeßlich 82; Irma 83; Deutsche Herzen 83; Erhebendes u. Belebendes 83; Auf d. Niederwald 83; J. Ruhmesglanz 84; Veilchen v. Varennes 85; Hamburger Jung 85; Im Heimathafen; Laßt sie nur kommen 86; Maikäfer, P. 86; Jagd nach dem Glück, Schw. 87; Lebensmüden, Nov. 87; Vom Schiffsjungen zum Wasserschout 88; Zweimal gerettet 89; Kaisers Geburtstag 89; Preußenkind 90; Wer gewinnt d. Schlachten 90; Aus dem Leben unsrer Kaiser 91; Aus der großen Zeit, 3. A. 91; Gesichter auf d. Schlachtfelde 91; Treue Kameradschaft 92; Heil Albert Dir, mein König 93; Wir halten fest und treu zusammen 94; In Treue fest 95; Hurra! die Artill. v. 1870/71 95; Soldatentreue 95; Waffenstreit 97; Mit Herz u. Hand fürs Vaterl. 97; Eine Kriegervereinssitzung, 3. A. 98; Auf Vorposten, Schw. 98; Uns. Kameraden in China, Schw. 00; Durch Nacht z. Licht, vaterl. Sch. 01; Zu Wasser u. zu Land, Schw. 02; Ein Löhnungsappel, patriot. Festsp. 03. ()

Steinberger, Alphons, Lit♛, ♆, Jugdschriften, Dr. phil., Gymn.Rekt. Günzburg a. D. (Regensburg $^{18}/_{8}$ 52.) **V**: Ödipussage 88; Ödipus, Tr. v. Seneca, übers. u. erläut. 89; Walhallas Einherier, ep. D. 90; Aus Bayerns Vergangenh., Erz. 92 f. III; J. heil. Kampfe, ep. Dichtg 95; Bayr. Sagenkranz, Erz. 97; D. letzte Herzog v. Ingolstadt, Erz. 99; F. Geyers Untergang, Erz. 00; Kais. Ludwig d. Bayer, Lebensb. 01; In umbra mortis, Erz. 02; D. Langobardenbraut, ep. Dichtg 03.

Steinberger, Julius, Lit♛, Dr. phil., Assistent an der UBibl. Halle a. S. (Frankfurt a. M. $^{18}/_{9}$ 78.) **V**: Lucians Einfluß auf Wieland 02.

Steinborn, Elis. v., s. Unterweger, Rose.

Steinbrecht, Conrad J. G., Architektur, Dr. phil. h. c., GehBauR., HonProf. a. d. THSch. Danzig. (Tangermünde $^{20}/_{9}$ 49.) **V**: Die Baukunst d. Deutsch. Ritterordens in Preußen: I Die Stadt Thorn 85, II Preußen zur Zeit der Landmeister 88; Schloß Marienburg in Preußen 91, 6. A. 02; D. Wiederherstellung d. Marienburger Schlosses 06; D. Hohenzollern u. d. Marienburg i. Pr. 02. ()

Steindorff, Georg, Ägyptologie, Dr. phil., o. UP., MitHrsg. d. „Zeitschr. f. ägypt. Sprache u. Altertumskunde". Leipzig, Waldstr. 52. (Dessau $^{12}/_{11}$ 61.) **V**: Koptische Grammatik 94, 2. A. 04; Grabfunde des mittl. Reichs in d. kgl. Museen zu Berlin 97/01 II; Das Kunstgewerbe im alten Ägypten 98; Die Apokalypse des Elias 98; Die Blütezeit des Pharaonenreichs 00; Durch die libysche Wüste zur Amonsoase 05. **H**: G. Maspero, Ägypt. Kunstgesch. 89; Baedeker, Ägypten 01; G. Ebers, Ägypt. Studien 00; Urkunden des ägypt. Altertums 04.

Steinecke, Otto, Kirchen♛, Pastor. Staritz, Bez Halle, S. (Coellme $^{25}/_{10}$ 55.) **V**: E. Bittschrift evangel. Böhmen an den Regensburger Reichstag 97; Georg Müller, Pred. zu Bristol 98; Zinzendorfs Bildungsreise 00; Böhm. Glaubenszeugen im 18. Jahrh. 00; Zinzendorfs Bedeutung für die evang. Kirche 00; Die Brüdergemeine 00; Zinzendorf u. der Katholizismus 02; Die Diaspora d. Brüdergemeine i. Deutschland I 05. **Ue**: G. Müller, Christl. Ratschläge 99, Schlichte Worte 00.

Steinecke, Victor, ◍, ✠, Dr. phil., RealGDir. Essen a. d. Ruhr, Heinickestr. 6. (Neußen b. Zeitz $^{15}/_{7}$ 62.) **Bearb.**: Kutzen, Das deutsche Land 55, 4. A. 00. **H**: Erbach-Steinecke, Religionsbuch 04.

Steinel, Oskar, ⁄, ✠, ◍, Kgl. Reallehrer. Kaiserslautern, Parkstr. 31. (Brandholz $^{29}/_{5}$ 54.) **V**: D. Wiesmayersche

Lehrplan 88; Unterr. in d. Landesgesch. in s. Verhältn. z. Unterr. in d. deutsch. Gesch. 91; Reform d. deutsch. Aufsatzunterrichts 91; Schülerbuch für d. deutsch. Aufsatzunterr. an den Mittelschulen (mit K. Keppel) 91; Gesch. d bayr. Stammlandes 91, d. Königr. Bayern 92, d. bayr. Frankenlandes 92, d. bayr. Schwabenl. 93; Die allgem. u. die Berufsbildg d. weibl. Jugend 94; Schulwesen im Gebiete d. ehemaligen Hochstifts Würzburg 1803/6 95; E. Interview Goethes 1896 (Pf. E. C. Kermann) 96; D. Herstellg v. Schulheimatkarten für d. Deutsche Reich nach einheitl. Gesichtspunkten 03. **H:** Eine Rundreise durch die bayerische und badische Pfalz zu Großvaters Zeiten von Carl Julius Weber 04.

Steinen, Karl v. den, Völkerkunde, Dr. med. et phil., ao. UP., Abt.-Dir. d. Kgl. Mus. für Völkerkunde. Charlottenburg, Hardenbergstr. 24. (Mühlheim a. Ruhr 7/3 55.) **V:** Durch Zentralbrasilien 86; Die Bakaïri-Sprache 92; Unter den Naturvölkern Zentralbrasiliens 94, 2. A. als Volksausg. 97. ()

Steiner, Carl (Pf. J. Sternei, Stanislaus Thurén), ✍, Kultur♛, Lehr. Schackumm. b. Tollmingkehmen, Ostpr. (Schillupönen 8/5 66) **V:** Preuß.-deutsche Gesch. f. Volksschul. 91; Die Tierwelt u. ihre Stellung in Mythologie, Volksglauben, Sitte 2c. 91; Das Mineralreich ebenso 94.

Steiner, Ferdinand (Pf. Dr. Crusius), Dr., Arzt, Red. d. „Zeit", ÖF., soziale Medizin u. ärztl. Sozialpolitik. Wien, Wiedener Hauptstr. 20. (Atzgersdorf, N.-Östr. 20/8 67.)

Steiner, P. Franciscus, relig. Belehrung u. Unterhaltg, OFM., Red. d. „Sendbote des hl. Franziskus". Metz, Marchantstr. 17. (Siersthal 7/11 70.) ()

Steiner, Heinrich (Pf. H. York), CC., Nov., ✍. Wien IX/1, Peregring. 1. (Szenitz 1/8 59.) **V:** Künstlerfahrten v. Atlant. bis zum Stillen Ozean 83; Anti, 3 N. 95; Mutter Eva, 3 N. 98; Der Talmudbauer, 8 N. 04.

Steiner, Julius, Dr. med., Prof., Nervenarzt. Cöln a. Rh., Bismarckstr. 13. (Pleß, ObS. 3/3 49.) **V:** D. Curare 77; Grundriß d. Physiologie d. Menschen 78, 9. A. 05; Funktionen d. Zentralnervensystems 85, 88, 98, 00 IV.

Steiner, Leonh., Dialekt♛, ⊙, Landschaftsmaler. Zürich V, Engl. Viertel 57. (ebda 9/11 36) **V:** Glärnischfahrt, ep. G. 79; Lebedi Bilder, Lsp. 83, 2. A. 85; Lustspiele in Zürich. Mundart 86/90 V; Ulrich von Hutten 86; Im Atelier, Lsp. 93; König Elver u. s. Zwerg 93; Seldwylerstückli, Lsp. 95; Festsp. z. eidgen. Schützenfest Winterthur 95; Der Afrikaner, Lsp. 97; Festsp. zum Jub. v. Dr. R. Koller 98; Festsp. zur Eröffnung der ersten Sektion der Jungfraubahn 98; Am Wildseeli 99; Episoden aus dem Bockenkrieg, Lsp. 03.

Steiner, Olga, s. Schlesinger-Steiner.

Steiner, Rudolf, ⁂, Ästhetik, ✍, Kritik, Naturw., Dr. phil., Hrsg. d. Monatsschrift „Luzifer-Gnosis". Berlin W, Motzstr. 17. (Kraljevic 27/2 61.) **V:** Erkenntnistheorie 88; Goethe als Vater einer neuen Ästhetik 89; Wahrheit u. Wissensch. 92; Philos. d. Freiheit 94; F. Nietzsche 95; Goethes Weltanschauung 97; Haeckel u. s. Gegner 00; Lyrik d. Gegenwart 00; Welt- u. Lebensanschauungen im 19. Jahrh. 00; Die Mystik 01; D. Christentum als mystische Tatsache 02; Theosophie 04: **H:** Goethes naturw. Schriften in Kürschners Deutsche Nat.-Lit. 85/97 V. **MitH:** Weim. Goetheausg.; Magaz. f. Lit. 97/00.

Steiner, Victor, PA., ÖF., Gewerbe-Hygiene, Chefred. d. „Zeitschr. f. Gewerbe-Hygiene". Wien II, Am Tabor 18. (Raschowitz, Böhmen 2/2 65.)

Steiner-Osten, Wilhelm, ⊙. Berlin SO, Skalitzerstr 54 c. (Posen.) **V:** Der Kaiser kommt, Schw. 00; Ganthos und d. Menschin, Versdr. 04.

Steiner-Wischenbart, Josef (Pf. Sepp von Zugthal), steir. ♛, Dialektik, Sagenkunde u. Bauerngesch., Realitätenbesitzer, MitRed. d. „Oststeirerbote" u. d. „Bauernbündler". Oberzeiring b. Judenburg i. Steierm. (ebda 13/3 76.) **V:** Pöls u. sein Archidiakonat 95/96 II; Ältere Dialektwörter aus Obersteier 98; Madonna dell' mare 99; Aus den norischen Bergen, Nn. 99; Frauenburg unter der Herrschaft der Lichtensteiner und Stubenberge 01; Standesunterschiede, Schw. 01; Der Beichtiger von Graz 02; Sagen aus der Oststeiermark 02; Sagen aus dem steir. Oberlande 03; Monographie des Bezirks Feldbach, I: Die Stadt Feldbach 03; Hexenprozesse (von Feldbach) 03; Der steirische Volksschriftsteller Fridolin von Freithal (Jakob Simbürger) 04. *

Steinfried, F., s. Goldstein, Frida.

Steingaß, Didier, (k.), DÖSchG., ♆. Mödling, NÖ., Spechtg. 35. (Nabahidvég 10/5 75.) **V:** Herzensklänge, G. 00; Waldesrauschen, G. 01; Aus stillen Gründen, G. 02.

Steinhage, Albert, Nov., Erzählung, Red. e. Fachzeitschrift. Leipzig-Klein-Zschocher, Antonienstr. 3. (Braunschw. 1/6 77.) **V:** Felice 03.

Steinhardt, Moritz (Pf. Carl Maria Walter), ✍, ♆. Charlottenburg, Grolmanstr. 33. (Eisenstadt, Ung. 25/12 67.) **V:** A. d. Ghetto 01.

Steinhausen, Georg, ⊙, Satire, Kultur♛, Dr. phil., Vorst. d. Stadtbibl., Hrsg. des „Archiv f. Kulturgesch.", d. „Denkmäler

deutscher Kulturgesch." u. der „Monographien z. deutschen Kulturgesch." Cassel. (Brandenburg 2/6 66.) **W**: De legum XII Tabularum patria 87; Gesch. d. deutsch. Briefes 89/91 II; Kulturstudien 92; D. Charlatan, Sch. 92; Aus d. Tagebuch eines Unbedeutenden 93; Üb. d. Wandel deutsch. Gefühlslebens seit dem MA. 95; Häusl. u. gesell. Leben im 19. Jahrh. 97; Der Kaufmann in der deutschen Vergangenheit 99; Geschichte der deutschen Kultur 04. **H**: Briefwechsel B. Paumgartners m. s. Gattin Magdalene (1582/98) 95; Deutsche Privatbriefe des Mittelalters I 99.

Steinhausen, Heinrich, VB., Roman, Nov., Ästhetik, ✝, /, Dr. phil., Pfarr. Podelzig, Oderbruch. (Sorau 27/7 36.) **W**: Geschichte von der Geburt unsf. Herrn (m. W. Steinhausen) 73, 2. A. 85; Irmela 80, 20. A. 02; Memphis in Leipzig, 3. A. 81; Zufällige Herzenserleichterungen 82; Gevatter Tod, N. 82; Markus Zeisleins gr. Tag 83, 2. A. 90; Korrektor 85, 4. A. 01; Kunst u. christl. Moral 86; Herr Moffs kauft sein Buch 89; Neue Bizarde 90; Gesch. Wendelins von Langenau 93; Über christl. Malerei 94; Meletemata ecclesiastica 94; Entsagen u. Finden, 3 Gesch. 98; Heinrich Zwiesels Ängste 99.

Steinhauser, Rob. (Pf. Robert Este), DÖSchG., ⊙, Biogr., Dr. jur. Wien I, Wipplingerstr. 31. (Tetschen 20/6 52.) **W**: E. Freier, Sch. 78; D. Aufrichtigen, Kom. 87; Dilettant, Lsp. 91; Übermensch, Lachen, Die Eine v. d. Neuen 94; D. deutsche Volkstheater in Wien 1889/99 99; Müde Jugend, Einakter-Cykl. 03.

Steinherz, Samuel, ♛, Dr. phil. et jur., ao. UP. Prag II, Jungmannstr. 14. (Güssing 16/12 57.) **W**: Nuntiaturberichte aus Deutschland, II. Abt. I 97, III 03.

Steinhoff, Julius, Ψ, Dr. phil., Prof. Baden-Baden. (Mackensen, Hannover 19/e 58.) **W**: Großh. Friedr. v. Baden 96; Bilder a. d. Kulturgesch. Badens 01.

Steininger, Emil Maria, DÖSchG., Roman, Nov., ♆, Lit.♛, Kunstkritik, ⊙, /, Sekr. d. Wiener Kunstgewerbe-Vereins, Red. der „Blätter f. Kunstgewerbe". Wien VII/1, Neubaug. 32. (ebda 17/5 61.) **W**: Leidenschaft u. Liebe, N. 83; Schatten d. Vergangenheit, R. 87; Weiberfeind, Erz. 89; Ein Vermächtnis, Dr. 86; Man muß sich nur zu helfen wissen, Schw. 87; D. Unzertrennlichen, N. 90: Wanderbriefe aus dem Böhmerwalde 95; Kunst u. Leben 96; Hymne z. Enthüllung d. Erzh. Albrecht-Denkmals in Wien 99. ()

Steininger, Leopold, DÖSchG., /, ⊙, Rechn.-Revident i. k. k. Finanzminist. Klosterneuburg, NÖstr., Lothringerstraße 10. (Wien 17/1 68.) **W**: Donauwanderung 96.

Steinis, Alfred, s. Rübenstein, Alfred.

Steinitz, Frau Clara verw. (Pf. Hans Burdach), VB., Roman, Nov., /, **Ue**: HFI. Charlottenburg, Berliner Str. 102. (Kobylin 16/4 52.) **W**: Des Volkes Tochter, Erz. 78 II; Die Häßliche, R. 84 III; Ihr Beruf, Erz. 86; Irrlicht, R. 95; Im Priesterhause, Erz. 90; Ring d. Nibelungen 93. ()

Steinitzer, Heinrich, Roman München, Wilhelmstr. 8 I. (2/1 69.) **W**: Märchen d. 19. Jahrh. 94; Honos, R. 95; Perspektiven, R. 97; Wie wir lieben, Sk. 01.

Steinkeller, Frl. Marie v. (Pf. Sophie v. Keller), VB., Roman, ♆, /, Nov., Jugendschr. Kolberg, Nicolaistr. 4. (Treptow a. Rega 27/9 40.) **W**: Fata Morgana 80, 2. A. 84; Am heim. Strand 83, 2. A. 89; Aus d. Vergangenheit der Stadt Treptow 89; Wallheim 96; Zur rechten Zeit, Erz. 97; Durch fremde Schuld 00; Für dich 02; Weihnachtsmann 02; Es ist in keinem Andern Heil, Erz. 03; Christröschen 04.

Steinle, Alphons Maria v. (Pf. Benevolus), (k.), Nov., ✠, soz. Frage, Biogr., ⊙, JustR., Dr. jur. utr., RA., Bankdir. Frankfurt a. M., Bockenheimer Landstraße. (ebda 24/4 50.) ()

Steinmann, Ernst, ⊙, Dr. phil., Mus.-Direktor. Schwerin, Mecklenburg. (Jörgensdorf 4/9 66.) **W**: Botticelli 97, 2. A. 03; Ghirlandajo 97; Pinturicchio 99; Rom in d. Renaissance 99, 2. A. 02; Antonio da Viterbo 00; D. Sixtinische Kapelle I 01.

Steinmann, Gust., ▲, Paläontologie, Dr. phil., o. UP. Freiburg i. B., Mozartstr. 20. (Braunschweig 9/4 56.) **W**: Elemente d. Paläontologie 89; Geolog. Führer d. Umg. von Freiburg 90; Die Spuren d. letzten Eiszeit im hoh. Schwarzwalde 96; Paläontologie u. Abstammungslehre am Ende d. Jahrh. 99; Einführung in die Paläontologie 03.

Steinmeyer, Emil Elias, Germanistik, Dr. phil., o. UP. Erlangen, Luitpoldstr. 61. (Nowawes 8/2 48.) **H**: Altdeutsche Studien (m. Jänicke u. Wilmanns) 71; D. ahd. Glossen (m. E. Sievers) 79/98 IV; Üb. einige Epitheta d. mhd. Poesie 89. **Bearb**: 3. Ausg. von Müllenhoff-Scherer, Denkmäler deutsch. Poesie u. Prosa 92 II.

Steinmeyer, Hermann, ASV., ∎, Ob.-Lehrer. Braunschweig, Ritterbrunnen 4. (Duttenstedt 18/8 62.) **W**: Einblick in die Gabelsberg. Stenographie 94; Zukunfts-Gymnasium, Grundlinien z. Schulreform 99; ObLehrerstand u. seine Lage 00.

Steinmüller, Paul, VB., Roman, Nov., ⊙, ♛. Berlin-Friedenau, Albestr. 23. (Berlin 2/10 70.) **W**: Geschichte d. märk. Reformat. 03; An d. Himmelpforte, R. 03.

Steinold, Ernst, s. Goldstein, Ernst.

Steinrück, Frau Melanie (Pf. Adelmi), Roman, ⊙. Nürnberg, Hauptmarkt 2.

(Leipzig.) ()

Steinweg, Emil, ASV., ⊙, ♆, Nov., Roman, /. Berlin-Tegel. (Wriezen a. O. 15/1 36.) V: Schweiz u. Deutschld 89: Schönheitspreis, Schw. 89; Geiger zu Gmünd, romant. O. 93; D. Sühne, Sch. 93; Mein Dämon, Lsp. 94; Papas Irrtum, Lsp. 95; D. zänk. Musikanten, Lsp. 92; Kriegserinnerungen e. philos. Invaliden 95; E. Opfer d. Justiz, Volksch. 96; Ordensjagd, hum. N. 97; Auf d. Zweirad, Radfahrers Glück u. Ende, 2 Hum. 98; Khan v. Bokhara, Optte 99; Wie d. Herr so d. Knecht, Schw. 99; Burenlieder 00, 2. A. 01; Das Leben ein Märchentraum, rom. Ball. 00; Die Sühne, Dr. 00; Wir Spiritisten, Schw. 00; Schule d. Leidens, N. 00; Rezept gegen den Gram, N. 00; Coriolan, Chorw. 00; D. Lektion, Lsp. 01; E. reiche Heirat, Sch. 01; Giuseppe u. Carmel, N. 01; Der kategor. Imperativ, N. 02; Nur keinen Offizier! Optte 02; Die Kriegslist, kom. O. 02; Sein Dämon, Sch. 02; Am Geburtstage, Singsp. 03. ()

Steinweg, Richard, Schach. Berlin SW, Bergmannstr. 100. (ebda 28/10 60.) V: Berliner Schachlieder.

Stejskal, Karl, Germanistik, ℞, Dr. phil., k. k. Landesschulinsp. Prag III, Radetzkyplatz 25. (Znaim 18/8 54.) V: Hadamars v. Laber Jagd 80; Diktierbuch 82, 12. A. 04; Regel- u. Wörterbuch f. d. deutsche Rechtschreibung 90, 8. A. 04; Fibel 96; Vorschläge z. Verbess. d. amtlich festgestellten Regeln f. d. deutsche Rechtschrbg 96; Deutsch Lesebuch (Wiener Lesebuch) 98 IV; (mit Kummer): Deutsch. Lesebuch f. österr. Gymn. u. Realsch. 2c. 83 ff. XII, dass. f. österr. Mädchen-Lyzeen 91 ff. VI; Einführg in d. Gesch. d. deutsch. Lit. 93, 6. A. 04; Leitf. z. Gesch. d. deutsch. Lit. 94, 4. A. 04; (mit Fellner u. a.): Wiener Wandtafeln f. d. Unterr. in weibl. Handarbeiten 97. H: „Hilfsbücher f. d. deutsch. Unterr." 92 ff.; Zur Gesch. u. Statistik des Volksschulwes. im In- u. Auslande 98.

Stekel, Moriz, /, Chefred. d. „Bukow. Post". Czernowitz, Neue Weltg. 26. (Bojan 6/12 60.)

Stekel, Wilhelm (Pf. Willy Bojan), ASV., CC., /, ✱, ✱✱, ♆, prakt. Arzt. Wien II, Castellezg. 2. (Bojan, Bukowina 18/3 68.) V: Das Radfahren u. d. Gesundheit 98; Lieder f. große u. kleine Kinder 03; D. Psychologie d. Alltags 04.

Steller, Paul, ⊠, Geschäftsführer des Vereins der Industriell. des Regiergsbez. Cöln u. d. Ver. deutsch. Werkzeug-Masch.-Fabr. Cöln a. Rh., Domstr. 33. (Ragow 15/8 50.) V: Handbuch f. Kapitalisten 81; Führer durch die Börse 98, 2. A. 01; Die Erweiterung d. Notenrechts d. Reichsbank 99; Das deutsche Wirtschaftsleben an der Wende des Jahrh. 00; Wirtschaftliche Interessenvertretung in Deutschld 00; Die Cölner Industrie, Festschr. z. 14. D. Geographentag 03.

Stelljes, Wilh., /, Nov., Hum. Ue: E. Eisenach, Kupferhammer 19. (Geestemünde 4/10 67.) V: Das Rendezvous u. a. Humoresken 04.

Stellmacher, Frl. Käthe, Nov., Kritik. Elbing, Westpr., Schmiedestr. 10 I. (ebda 13/10 67.) V: Klingers Werke 03.

Stelter, Karl, ♆, Nov. Wiesbaden, Friedrichstr. 3. (Elberfeld 25/12 23.) V: Ged. 58, 3. A. 80; Braut der Kirche, Ged. 58; Kompendium d. schönen Künste 69; Hohenzollernstrauß 71; Gesch. und Sage, E., 2. A. 82; Nov. 82; Kompaß a. dem Meer des Lebens, 5. A. 91; N. Ged. 87; Nach 7 Jahrzehnten, G. 93; Erlebnisse e. 80jähr. 03. Ue: About, Preuß. i. J. 1860.

Stelzer, P. Chrysost., (k.), ✝, Kirchen♛, D., OSB., Prior d. Abtei St. Joseph b. Billerbeck, Westf. (Sigmaringen 7/2 55.) V: Hl. Francisca Romana 88; Der hl. Gertrud d. Gr. Gesandter d. göttl. Liebe (mit Dr. Weißbrodt), 2. A. 00; Preces Gertrudianae, editio nova 03.

Stelzner, Hans, Red. d. „Nürnb. Anz.". Nürnberg, Köhnstr. 50. (ebda 8/10 67.)

Stemann, Harro v., ASV., Radfahren. Berlin N 4, Chausseestr. 40. (Liegnitz 11/8 65.) *

Stempel, Rich. Chr., ASV., ♆ (auch plattd.), /, Red. v. „Hauschilds Familienbl.". Bremen, Weberstr. 11. (ebda 28/2 70.) V: Matz u. Mäuschen, Weihn.-Buschiade 02.

Stengel, Karl Frhr. v., ⚖, Dr. jur., o. UP. München, Georgenstr. 25 II. (Peulendorf 26/7 40.) V: Organisation der preuß. Verwaltung nach d. neuen Reformgesetzen 84; Lehrb. d. deutsch Verwaltungsrechts 86; Deutsch. Schutzgebiete 89, 2. A. 95; Wörterb. d. deutsch. Verwaltungsrechts 89 f. II, Erg.-Bde 92/97 III; Verfass. Urkunde d. Kgr. Bay. 93; Das Staatsrecht d. Kgr. Preußen 94; Rechtsencyklopädie z. Gebrauche für Forstmänner 00; Rechtsverhältnisse d. deutsch. Schutzgebiete 01; Quellensammlg z. Verwaltungsrecht d. Deutschen Reiches 02.

Stenglin, Alexandra Freiin v., Hofdame. Schwerin i. M. (ebda 25/3 55.) V: Aus den Jahren am See, G. 96. ()

Stenglin, Felix Frhr. v., Roman, ♁, Volks- u. Jugendschr. Berlin-Zehlendorf (Wannseebahn), Prinz Handjerystr. 4. (Schwerin 18/11 60.) V: D. Los d. Armen, Dr. 86; Proletarier, Erz. 88; Eine Nacht i. Quartier, Dr. 95; Leidenschaft, R. 96; Die Aufgeregten, polit. Dr. v. Goethe, voll. 97; D. Landpomeranze, R. 98; Junker Hans, R. 00; In heiterer Laune, Hum. 00; Ein Dichterling, R. 01; D. Wartburglied, D. 02; 's Re'ment, R. 02; Eine reiche Par-

tie, Erz. 02; Versuchg, Erz. 02; Das Höchste, R. 02; Der Tugendweg, zwei kleine Stücke 02; Drei Hofgeschichten 03; Der Synodale 03; Die Anderen, R. 04; Die Erbprinzessin, R. 04.

Stenzinger, Frau Gabriele, geb. Hillardt, (Pf. G. Eichelberg), k. k. Arbeitslehrerin i. P. Mödling, NÖstr., Viechtlg. 20. (Prag 20/9 40.) **V**: Handarbeitsunterr. a. Volks- u. Bürgersch.; Handarbeitskde für Lehrerinnen-Bildgsanstalten, 7. A.; Methodik d. Handarbeitsunterr., 4. A.; Spinnstoffe u. Gewebe; Leitf. d. Erziehungs- u. Unterrichtslehre, 2. A.; D. Arbeitslehrerin u. ihr Pflichtenkreis, 2. A.; D. weibl. Handarbeit in der Poesie; Stickmuster im altdeutsch. Stile; Schnittmusterbuch f. Mädchen-, Volks- und Bürgerschulen.

Stepan, Eduard, DÖSchG., Dr. jur., Schriftl. d. „Getreuen Eckart". Wien VIII, Landesgerichtsstr. 3. (Göstling 21/7 74.) *

Stephan, Horst, ✝, Lic. theol., GObLehr. Leipzig. (Sayda 27/9 73.) **V**: Schleiermachers Erlösungslehre 01; Herder in Bückeburg u. die Bedeutung dieser Jahre für die Geschichte der Theologie 05.

Stephan, Frl. Marie, FDS., Jugdschr., Nov., Lehrerin. Breslau IX, Uferstr. 18. (Gutwohne 9/3 48.) **V**: Unverzagt, Erz. 02; Rege Hände, Erz. 03.

Stephani, Karl Gustav, Archäologie, Dr. phil., Past. prim. an St. Nikolai-Johannis. Stettin, Klosterstr. 6. (Arnstadt 5/5 62.) **V**: D. textile Innendekoration des frühmittelalterl. Hauses u. d. ältesten Stickereien Pommerns 98; D. älteste deutsche Wohnbau u. s. Einrichtg I: Von d. Urzeit bis z. Ende d. Merovingerherrsch. 02; II: Von Karl dem Großen bis z. Ende des 11. Jahrh. 03. ()

Stephany, Friedr., BP., VB., /, Red. d. Sonntagsbeil. z. „Voss. Ztg.". Berlin W, Potsdamerstr. 86. (Finkenwalde 14/3 30.)

Stephinsky, Ferdinand, (k.), ✝, Pfr. Itter b. Düsseldorf. (Perl b. Trier 27/6 60.) **V**: Zur Schulaufsichtsfrage 95; Der deutsche Lehrerverein u. die katholischen Volksschullehrer 00.

Steputat, Willj, ♆, Dr. jur., Reg.-Ass. Gumbinnen, Insterburgerstr. 14. (Bokellen 29/2 68.) **V**: Deutsch. Reimlex. 91; Baupolizeirecht 01; Straßen- u. Verkehrsrecht 02; Die Trappisten, E. 02.

Stern, Adolf, Lit. ♛, Nov., ♆, Dr. phil., o. ThSchP., GHofR. Dresden, Sedanstr. 5. (Leipzig 14/6 35.) **V**: Sangkönig Hiarne 53; Ged. 55, 4. A. 00; Jerusl., E. 58; Bis z. Abgrund, R. 61; Brouwer u. Rubens, Lsp. 61; A. Königssee, N. 63; Histor. Nov. 66; Das Fräulein v. Augsburg, R. 67; J. Gutenberg, E. 73, 2. A. 89; Aus dem 18. Jahrh. 74; N. Nov. 75; Grundriß der allg. Lit.-Gesch, 4. A. 04; Fünfzig Jahre deutsch. Dichtung, 2. A. 77; Wanderbuch, Bilder u. Studien 77, 3. A. 90; Aus dunkeln Tagen, N. 78, 3. A. 05; Letzten Humanisten, R. 80, 3. A. 89; Lit. d. Gegenw. 80; Ohne Ideale, R. 81; Venezianische Novellen 86, 2. A. 05; Lexikon d. deutsch. Lit. Gesch. 82; Geschichte der neueren Lit. 82/85 VII; H. Hettner 85; Camoëns, R. 87; Gesch. d. Weltlit. 88; Auf d. Reise, N. 90; Otto Ludwig, Biogr. 91; Die Wiedergefundene, N. 91; Beiträge zur Lit. d. 17. u. 18. Jahrh. 92; Wolfgangs Römerfahrt, E. 92, 2. A. 05; Studium z. Lit. d. Gegenwart 95, 3. A. 05; Ausgew. Nov. 98; Vier Nov. 01; Margarete Stern, Ein Künstlerinnenleben 01; Die Ausgestoßenen, R. 04; Studien z. Lit. d. Gegenwart, N. Flg. 04; Vor Leyden, Der Pate des Todes, Nn. 04. **Ue**: Graf Snoilsky, Ausgew. Ged. 91. **H**: Biblioth. d. Lit. d. 18. Jahrh. 66 ff. VII; Werke Hauffs 78, Herders 81, Chr. G. Körners 82; Vilmar, Deutsch. Nat.-Lit., 22./26. A. mit Fortsetzg bis zur Gegenwart 86, 5. A, 05; Goethe (Auswahl) 89; Th. Körners Werke (in Kürschners Deutsch. Nat.-Lit.); O. Ludwig, Wke (m. E. Schmidt) 91; P. Cornelius, G. 91, 2. A. 04; Goethe-Schillers Xenien, 2. A. 95; Hebbels Werke 02; Franz Liszts Briefe an Carl Gille 03; W. von Kügelgens Jugenderinnerungen ein. alten Mannes 04; Ernst Rietschels Jugenderinnerungen 04.

Stern, Albert, Kritik, /, Humor, Satire, ♆, Dr. phil., Red. Berlin-Zehlendorf, Albertinenstr. 4. **V**: Deutsche Klänge, G. 99.

Stern, Alfr., ♛, Dr. phil., Prof. am Polytechnikum. Zürich. (Göttingen 46.) **V**: Zwölf Artikel d. Bauern 68; Briefe engl. Flüchtlinge i. d. Schweiz 74; Milton u. s. Zeit 77, 79; Revolution in England 81, 2. A. 98; Abhdlg. u. Aktenstücke z. Gesch. d. preuß. Reformzeit 1807/15 85; Mirabeau 89 II; Gesch. Europas 93/01 III.

Stern, Bernh., /, Nov., ♆, Kult. ♛, Krit., Politik, Hrsg. d. „Korresp. Hungaria" u. Red. am „Neuen Pester Journal". Budapest, Hajós utcza 12. (Riga 1.18/6 67.) **V**: Ludwig d. Kunstsinnige 88; Bauernfeld 90, 4. A. 91; Fürst Wladimirs Tafelrunde 91; Die Romanows 92; V. Kaukasus z. Hindukusch 92; Aus d. mod. Rußland 93; Träumereien u. Ged. 93; Wolgafahrt 96; Zwischen Kaspi u. Pontus 96; Von der Ostsee zum Stillen Ozean 96; Abdul Hamid II, seine Familie, sein Hofstaat 01; Jungtürken u. Verschwörer, 2. A. 01; D. kranke Mann 02; Medizin, Aberglaube u. Geschlechtsleben in d. Türkei 03.

Stern, Bruno. Berlin C, Alexanderstr. 63. (ebda 27/3 82.) **V**: Positivistische Begründung des philosophischen Strafrechts (nach Wilhelm Stern) 05.

Stern, Detlef, s. Strempel, Dora.

Stern, E. v., s. Sodenstern, Evel. v.

Stern, Felix (Ps. Sterne), CP., Hum., /, Red. d. „Montags-Revue". Wien IX, Bergg. 31. (Preßburg 17/11 55.) ()

Stern, Friedrich, CP., Ref. f. bild. Kunst, Red. d. „N. W. Tagebl.". Wien V, Johann Straußg. 38. (Proßnitz 2/7 48.)

Stern, Georg, mod. Ψ, Dr. phil., StudienR. Gmunden, ObÖstr. (Westerhof 2/4 54.) **V**: Persönl. Geschlecht unpers. Substantiva bei Shakesp. 81; Einleitg u. Erläuterungen z. Thiers, Hist. du cons. et de l'emp. B. 82, 4. A. 96; Souvestre, Un philos. sous les toits 86, 3. A. 95; Racine, Mithridate 87, Andromaque 88, Iphigénie 89, 2. A. 97; Corneille, Cinna 88, Horace 88, 2. A. 94; Französ. Grammatik 93, 3. A. 04; Franz. Lesebuch 93.

Stern, Herm., Red. d. „Frankf. Ztg". Frankfurt a M., Staufenstr. 31. (Seesen 20/6 56.)

Stern, Jacques, ⚖, Dr. jur., Gerichts-Assess. Berlin C, Alexanderstr. 63. (ebda 3/5 76.) **V**: Über das Verhältn. zwischen Nötigung u. Erpressung, zugl. als Beitr. z. Lehre von d. Subsidiarität d. Nötigg 01; Rechtsphilosophie u. Rechtswissensch. 04.

Stern, Jak. (Ps. Kurt Adelfels, R. Fröhlich, E. Molchow, L. Rauchmann u. a.), /, ⁂, Politik, Sozialpol., Populärwiss., Tendenz-♆, **Ue**: HebL. Stuttgart, Militärstr. 12. (Niederstetten 28/5 43.) **V**: Gottesflamme 72/73 II; Der alte u. der neue Glaube im Judent. 78; Festpredigten 78; Frau i. Talmud 79; Wucher u. Intoleranz 79; Mischehe zw. Juden u. Christ. 80; Jesus ein Reformator 80; Jüd. Speisegesetze 80; Tierquälerei u. Tierleben in d. jüd. Lit. 80; Deutsche Sprache im jüd. Gottesdienst 81; Ägypten u. Palästina 81; Ist d. Pentateuch von Moses verfaßt? 81; Rel. Scheidewände 81; Lichtstrahlen a. d. Talmud 82, 2. A. 83; Unbeschränkte Volksvermehrung, 2. A. 83; Schächten 83; Relig. d. Zukunft 84, 3. A. 89; Stopfen d. Gänse 84; Gibt es Gespenster? 84; Diamanten u. Perlen, Anth. 88; A. Schopenhauer 88; Halbes u. ganzes Freidenkert. 88, 2. A. 90; Thesen üb. d. Sozialism. 89, 4. A. 91; D. lustige Bädeker: I München, IV Stuttgart, 2. A.; Lexikon d. fein. Sitte (Ps. K. A.), 8. A. 97; Lexikon des Lebensglücks (Ps. dito) 90; Bravo! Da Capo! Humoristikum (Ps. R. Fröhlich) 88; Schweglers Gesch. d. Philos., überarb., ergänzt u. fortgeführt 89; Die Philos. Spinozas 90, 2. A.; D. Bismarckspende, Lsp. 91; Lexik. d. Schönheitspflege (Ps. K. A.) 93; D. hist. Materialismus u. d. Werttheorie v. Marx 94; Morgenrot, Soziald. Fest- u. Zeitged., Prologe u. Festsp. 94, 2. F. 98; Des Kindes Anstandsbuch 94; Hum. Postkartengrüße 98. **Ue**: Spinoza, Theol.-Polit. Traktat 86, Ethik 88, Vervollk. d. Verstandes 88; Briefwechsel 04; Gesch. d. Aberglaubens 88.

Stern, Jos., PA., Red. der „Bohemia". Prag, Perlg. 9. (Horazdiowitz 24/2 51.)

Stern, Ludwig. Darmstadt, Frankfurterstr. 62. (ebda 3/5 87.) **V**: Im Dämmern u. Schreiten, Dchtgn 05. *

Stern, Maurice Reinhold v., ⁂, ♆, ✉, ☉, /. Linz a. D., Margarethen 11 a. (Reval 3/4 60.) **V**: Proletarierlieder 85; Gottesbegriff in d. Gegenwart u. Zukunft 87; Stimmen im Sturm, Dchtgn 88; D. Anderskönnen 88; Alkohol und Sozialismus 89; Excelsior, N. Lieder 89; Höhenrauch, G. 90; Von jenseits d. Meeres 90; Sonnenstaub, G. 90; Arbeitslohn u. Arbeitszeit 90; Aus dem Tagebuch eines Enthaltsamen 91; Mäßigkeit u. Enthaltsamkeit 91; Ausgew. Ged. 91; Nebensonnen, n. G. 92; Aus den Papieren e. Schwärmers 32; Insel Ahasvers, ep. G. 93; Mattgold, n. Dchtgn, 2. u. 3. A. 93; Stimm. d. Stille, Gedank. üb. Gott, Natur u. Leben 94; Erst. Frühling, G. 94; Walter Wendrich, R. 95; Dagmar, Lesseps u. a. Ged. 96; Walter Wendrichs n. Lieder 97; An d. Schweizer. Bundesrat 97; Lieder e. Buchhändl. 98; Diomed, Sch. 99; Waldskizzen aus Oberösterr. 01; Abendlicht, n. G. 01; Das Richtschwert v. Tabor u. a. Nov. 01; Blumen u. Blitze, neue Dchtgn 02; Typen u. Gestalten mod. Belletristik u Philosophie 02; Sonnenwolken, G. 03; Die Selbsterziehg als Grundlage der sozialen Reform 04. **Ue**: Whyte, Verkürzt d. Genuß v. Alkohol d. Leben? 90.

Stern, Michael, ÖF., Red. d. „Östr.-ungar. Papier- u. Schreibwarenhandel". Wien XVIII/2, Gersthof. (ebda 21/3 52.)

Stern, Robert, Doz. d. Handels-Hochschule. Leipzig, Löhrstr. 15. (Wien 22/7 55.) **V**: D. Sparkassendienst 93, 3. A. 96; Die Arbitrage im Bank- u. Börsenverkehr 01; Buchhaltungs-Lexikon 02. ()

Stern, Victor, ☉. Wien VIII, Kochg. 34. (ebda 5/5 37.) **V**: Valentin, Tr. 68; Kronenhaus, Tr. 72; Calas, Tr. 89; Schloß Arnheim, Tr. 00; Lukas u. Creszenz, Tr. 02.

Stern, Victor, Eigentümer u. Red. der „Gummi-, Guttapercha-, Asbest- u. Celluloid-Ztg" u. der „Techn. Rundschau für mediz.-chirurg. Artikel, Krankenpflege u. Hygiene." Wien VI, Kaserneng. 9. (ebda 15/4 76.) *

Stern, Wilh., ⁂, ⚷, Dr. med., Arzt. Berlin C, Alexanderstr. 63 II. (Sandberg 11/8 44.) **V**: Üb. tiefe Lage der Niere 69; Krit. Grundlegung d. Ethik als posit. Wiss. 97; Die allg. Prinzipien der Ethik auf naturwiss. Basis 01; D. Wesen des Mitleids 03.

Stern, William, Psychologie, ⁂, Dr. phil., UDoz., Hrsg. d. „Beiträge zur Psychologie d. Aussage". Breslau, Höfchenstr. 101. (Berlin 29/4 71.) **V**: D. Analog.

im volkstüml. Denken 93; Psychologie d. Veränderungsauffassung 98; Ideen zu e. Psychologie d. individ. Differenzen (differenzielle Psychologie) 00; D. psychol. Arbeit d. 19. Jahrh., insbes. in Deutschland 00; Zur Psychologie der Aussage 02; D. Aussage als geistige Leistung u. als Verhörsprodukt 03.

? **Sternbach**, Hermann, ♆, Lehramtskandidat. Lemberg, Galiz. (Drohobycz $^{20}/_{5}$ 80.) **V**: Dunkle Stunden, G. 04.

Sternberg, Edmond, s. Reimer, Edmund.

Sternberg, R., s. Reimer, Edmund.

Sterne, s. Stern, Felix.

Sternei, J., s. Steiner, Carl.

Sternfeld, Rich., ♛, Dr. phil., ao. UP. Berlin-Friedenau, Rembrandtstr. 8. (Königsberg $^{15}/_{10}$ 58.) **V**: Verh. d. Arelats zum Reich unt. Friedr. II 81; Beethoven u. Wagner 85; Karl v. Anjou, Graf d. Provence 88; H. v. Bülow 94; Kreuzzug 1870 nach Tunis 96; Franz. Gesch. 98; Die Hohenzollern 99; Beethovens Missa Solemnis 00; Albert Niemann 04.

Sterzel, Joh. Traugott, Paläophytologie, Dr. phil., ObLehr., Prof., Kustos d. Naturw. Sammlg. Chemnitz, Kastanienstr. 16. (Dresden i. Perry County, Miss. $^{4}/_{4}$ 41.) **V**: D. fossilen Pflanzen d. Rothliegenden von Chemnitz 75; Paläontolog. Charakter d. ob. Steinkohlenformation ꝛc. im erzgebirg. Becken 81; Die Flora d. Rothliegenden im nordwestl. Sachsen 86, im Plauenschen Grunde 93, von Oppenau 95; Subsigillarien (m. Weiß) 94; Medulloseae (m. Weber) 96.

Stetten, Hans v., s. Schneiderhan, Joh.

Stettenheim, Jul., BP., Humor, Satire. Berlin W, Potsdamer Str. 52, Gartenh. II. (Hamburg $^{2}/_{11}$ 31.) **V**: Wippchens stl. Kriegsberichte XVI; Berl. Blaubuch II; Letzte Fahrt, P. 61; D. große Los, P. 62; Ungebetene Gäste, P. 69: Gesl. Mensch, P. 72; Wesp. im ägypt. Museum, im zoolog Garten, im Aquarium; Almanach z. Lachen VI; Unter vier Augen; Muckenichts Reden u. Taten; Bulgar. Krone gefällig? Wippchens Ged. II; Brotlose Künste, Kistchen Monopol-Zigarren; Wippchen in Chicago; Sauer macht lustig; Humor. u. Komik 90; Welche Frau ist die beste? Ein lustig Buch 94; Heit. Erinnergn 94; Humoresk. u. Satiren 95; 1000 Ein- u. Zweizeiler 96; Lied v. d. versunk. Glocke u. a. Parodien; Heiteres Allerlei 98; D. mod. Knigge 99 IV; Lust. Gesellschaft 00; 's Überbrettl (Fuhrmann Henschel), Burlesken 01; Wippchens russ.-japan. Krieg; Die Ballmutter u. andere Typen d. Gesellschaft; Nase- u. and. Weisheiten; Tierisches Allzumenschlich., Fabeln.

Stettenheim, Ludwig, BP., PA., Lit.-♛, /, Theater, ⚓, Dr. phil., Red. der Bremer Rheder-Korresp. „D. Leuchtturm". Bremen, Löningstr. 10. (Hamburg $^{27}/_{10}$ 66.) **V**: Schillers Fragment „Die Polizey" 93; D. Deutsche Schulschiff-Verein 03. ( )

Stettiner, Richard, Kunst♛, Dr. phil. Hamburg, Karlstr. 15. (Berlin $^{12}/_{5}$ 65.) **V**: D. Illustr. Prudentiushandschr. 95; Nach d. Natur 97; D. Ausstellung von Kunstw. des MA. u. der Renaissance (mit W. Bode) 99. **H**: „Das Museum". ( )

Stettner, Thomas, Kunst- u. Lit.♛, Dr. phil., GP. München, Prannerstr. 14 III. (Lindau i. B. $^{15}/_{9}$ 56.)

Steude, Gust., Apologetik, Lic. theol., SemDir., MitHrsg. v. „Der Beweis des Glaubens". Waldenburg i. Sa. (Zittau $^{19}/_{4}$ 52.) **V**: Evang. Apologetik 92; Lebensworte 94; Christentum u. Naturwiss. 95; Böser Leumund, Jugenderz. 96; Bete und arbeite! 98; Der Beweis für d. Wahrheit d. Christentums 99; Volkstüml. Apologie, 2. A. 01; Christent. u. Welt 01; Hülfsbuch f. d. Religionsunterricht 03; Die Unsterblichkeitsbeweise 04.

Steuding, Hermann, griech. ♯, Dr. phil., GP. Wurzen, Eilenburgerstr. 72. (Emleben b. Gotha $^{15}/_{3}$ 50.) **V**: Griech. u. röm. Mythologie 92, 3. A. 05; Denkmäler ant. Kunst f. d. Gymn. ausgew. 95; Behandlg d. deutsch. Nat.-Lit. in d. Oberprima des Gymn., an den Hauptwerken Goethes erläut. 98. **H**: Goethes Faust, I u. II für d. Schulgebr. 99 f.; Hilfsbuch f. d. deutsch. Unterr. 03; Deutsches Lesebuch f. sächsische Gymnasien, Abteilungen für Sexta bis Untertertia 05.

Steuernagel, C., ✝, Lic. theol., Dr. phil., UDoz., Hrsg. d. „Zeitschr. d. Deutsch. Palästinavereins" (seit 03). Halle a. S. (Hardegsen, Kreis Northeim, $^{17}/_{2}$ 69.) **V**: D. Rahmen d. Deuteronomiums 94; Die Entstehg des deuteron. Gesetzes 96, n. A. 01; Handkomment. z. Alt. Test., hrsg. v. Nowack I 3: Deuteron. 98, Jos. 99, Allg. Einl. in d. Hexateuch 00; D. Einwanderung d. israel. Stämme in Kanaan 01; Hebr. Gramm. 03.

Steup, Jul., klass. Ψ, Dr. phil., UOb.-Bibliothek., HonP., HofR. Freiburg i. B., Mozartstr. 40. (Leichlingen $^{26}/_{10}$ 47.) **V**: Quaestiones Thucydideae 68; De Probis grammaticis 71; Thukydid. Studien 81/86 II; Thukydides erkl. v. J. Classen I 4. A. 97, II 4. A. 89, III 3. A. 92, IV 3. A. 00, VI 3. A. 05.

Steurich, Emil, Volks- u. Jugendschr., Pastor. Gr. Zicker, Insel Rügen. (Ladebuog $^{30}/_{3}$ 52.) **V**: Gr. Friedrichsburg 96; Jan Wynen 99; Sturmflut 00; Johann Kuny 00; D. Kommandant v. Arguin 01; Swantewits Fall 02; Wie ein Bauernjunge ein Edelmann u. General wurde 03; Am Nonnenloch 04.

Stevens, Jos. M., s. Jurinek, Jos. M.

Stezl, Severin, s. Seltz, Thomas.

Stiassny, Robert, CC., Kunst♛, Dr. phil., Vorst. d. Gips-Mus. an d. k. k. Akad. d. bild. Künste. Wien IX, Güntherg. 2. (ebda 20/7 62.) V: Makart u. s. bleibende Bedeutg 86; H. Baldung Griens Wappenzeichnungen in Coburg 95, 2. A. 96; Altsalzburger Tafelbilder 03.

Stiassny, Wilh., k. k. BauR. u. Architekt. Wien I, Krugerstr. 8. (15/10 42.) V: Bau ein. Zentral-Schlachtvieh-Marktes in Wien 79; D. Heizung u. Ventilations-Anlage im neuen Wiener Rathause 81; Wien im Jahre 1900 89; Fr. Frhr. v. Schmidt als Künstler u. Lehrer 91; Über d. Wasserversorgung Wiens 93. ()

Stibitz, Josef, DÖSchG., ♆, Nov., ⊙, 𝒻, Kritik, Volkskunde, Dialekt, 𝔅, Lehrer. Deutsch-Schützendorf b. Iglau, Böhm. (Krzeschitz 22/3 72.) V: Lieder u. Weisen 02; Reigen 05.

Stich, Hans, ⁂, Dr. phil., Kgl. Gymn.-Rektor. Zweibrücken. (Nürnberg 9/12 54.) V: Mark Aurel, der Philosoph auf d. röm. Kaiserthron 04. (*)

Stichler, Carl, Genealogie, Publizistik, ⚔, Kultur♛. Zürich I, Obere Zäune 20. (Berlin 21/5 44.)

Stickelberger, Heinr., deutsche Grammatik u. Lit., Dr. phil., SemLehr. Bern, Neubrückstr. 23. (Buch 16/5 56.) V: Lautlehre d. Mundart v. Schaffhausen 81; Mißbräuche in d. heut. Schriftspr. 82; Kunstmittel in C. F. Meyers Nov. 97; Üb. d. Sprache J. Gotthelfs 97; Deutsch. Leseb. f. schweiz. Sekundarsch. u. Progymn., bearb. (m. Dr. K. Fischer) für d. ob. Kl. III 00.

Sticker, Anton, ✗, ⁂, Dr. med., Hrsg. u. Red. d. „Carcinomliteratur", Red. d. „Jahresber. über d. Leistungen auf dem Gebiete der Veterinärmedizin". Frankfurt a. M. (Cöln 24/5 61.) V: Über den Krebs d. Tiere, insbes. üb. die Empfänglichkeit d. verschied. Haustierarten u. üb. die Untersch. d. Tier- u. Menschenkrebses 02; Die Leibnizschen Begriffe d. Perception u. Appercept. 00. H: Archiv für animal. Nahrungsmittelkunde. ()

Stieb, Jos., ✉, 𝒻. Jena, Katharinenstr. 10. (5/3 49.)

Stieber, Ferd., 𝒻, ⊙, Red. d. „Östr. Feuill.-Korresp." Wien VI, Magdalenenstr. 40. (Prag 27/12 49.) V: D. Übermensch, P. 01; Nimbus, R. 03; Waworina, R. 04.

Stieda, Ludwig, ✗, ⚕, Dr. med., o. UP., WStR., GMedR. Königsberg i. Pr., Schützenstr. 1. (Riga 19/11 37.) V: von Baer 78, 2. A. 84; Archäolog.-anatom. Studien I/III 01/02. H: v. Baers literar. Nachlaß (Homerische Lokalität d. Odyssee 96; Lebensgesch. Cuviers 97).

Stieda, Wilh., Staatswiss., Statistik, Dr phil. et oec. pol., o. UP., RegR. Leipzig, Funkenburgstr. 9 II. (Riga 1/4 52.) V: Sexualverhältnisse d. Geborenen 75; Zur Entstehg d. deutsch. Zunftwesens 76; Eheschließung in Elsaß-Lothr. 1872/76 79; Gewerbl. Tätigkeit Dorpats 79; Revaler Zollbüch. u. Quittgen d. 14. Jahrh. 86; Deutsche Hausindustrie 89; Das Gewerbegericht 90; Hansisch-Venet. Handelsbeziehg im 15. Jahrh. 94; Der Befähiggsnachweis 95; Schragen d. Gilden u. Ämter d. Stadt Riga (m. Mettig) 96; D. Lebensfähigk. d. deutsch. Handwerks 97; D. Hausiergewerbe in Deutschl. 99; Die Anfänge d. Porzellanfabrikat. a. d. Thüringerwald 02; Ilmenau u. Stützerbach, e. Erinnerg an d. Goethezeit 02. H: Untersuchgen über die Lage d. Hausiergewerbes in Deutschld 88/99 V; Roschers System d. Volkswirtsch., 3. Bd.: Handel u. Gewerbefleiß, 7. A. 99.

Stiefel, Julius, deutsche Lit.♛, Ästhetik, Dr. phil., Prof. am Eidgenöss. Polytechnikum u. an d. Univ. Zürich. (5/5 47.) V: Reden u. Vorträge 04 u. a. (*)

Stieglitz, Frl. Olga, Ue: DNEFSchw., Musik, Musiklehrerin. Berlin W, Ansbacherstr. 26. (Gr. Luckow 26/9 56.) V: Dr. H. Bischoff 90.

Stieglitz, Theod., ⁂, Dr. phil., k. k. G.-Dir. Arnau, Böh. (Chiesch, Böhm. 5/5 40.) V: Grundsätze d. hist. Entwicklg 81; Üb. d. Ursprung d. Sittlichen u. die Formen seiner Erscheinung 94.

Stiehl, Carl, VB., Musik, Prof. Lübeck, Fischergrube 53. (ebda 12/7 26.) V: Zur Gesch. der Instrumentalmusik in Lübeck 85; desgl. d. Konzertmus. 89, desgl. d. Kirchenchores 88; Organisten an d. Marienkirche in Lübeck 86; Lübecker Tonkünstlerlex. 87; Musikgesch. d. Stadt Lübeck 91; Katalog d. Musikslg auf der Stadtbibl. zu Lübeck 93; Gesch. des Theaters in Lübeck 02; Denkmäler deutscher Tonkunst, Bd. XI 04.

Stiehler, Arthur, BP., PA., Novell, Kunstkritik, Dramaturgie, ⊙, Dr. phil. Groß-Lichterfelde, Augustastr. 35. (Öderan 22/5 64.) V: Lied als Gefühlsausdruck 91; Pfarr. Reinhardt, Tr. 95; Verwendg d. Rührmotive u. d. Erregg d. Rührung durch Aufbau d. Handlung im Iffland. Rührstücke 97; D. Issland. Rührstück 98; Im güldenen Maulaffen, Lsp. 00.

Stieler, Frl. Dora, ♆. Augsburg, Carlstr. 65; im Sommer: Tegernsee. (München 27/8 75.) V: Ged. 01, 2. A. 02.

Stier, Frl. Adelheid, DSch., ♆, Aphorismen. Gotha, Reinhardsbrunnenstr. 26. (Potsdam 11/12 52.) V: Ged. 00; Jesus von Nazareth, Ged. 04.

Stier, Ernst, 𝒻. Braunschweig, Gaußstr. 9. (Kaisershagen 13/3 47.) V: Unt. Pr. Friedrich Karl 81, 92; Stoffe für den deutsch. Sprachunterr. in höh. Schulen 81, 92, 03 II; Führer durch Braunschweig u.

Umg. 96|99; L. v. Beethovens Sonaten f. Pianoforte u. Violine erläut. 03.

Stier, Martin, †, GP. Neuruppin. (Frankleben 13|5 35.) V: Erklärung von Luth. Katechismus 66, 2 A. 73; Grundriß d. bibl. Gesch. 67; Heilsgesch. d. A. u. N. Test. 72|80 II; Lehrb. f. d. evang. Religionsunterr. in den ob. Gymn.-Kl. 90.

Stier-Somlo, Fritz, ♆, ♄, Nov., Dr. jur., Gerichtsassess., Prof., UDoz. Bonn, Kronprinzenstr. 3. (Steinamanger 21|5 73.) V: Zur Gesch. u. rechtl. Natur d. Rentengüter 96; Große Kinder, N. 98; Die Verpflichtg d. Eigentümers z. polizeigemäßen Erhaltg d. Eigentums 98; D. Familie 99; Aus d. Tiefe, G. 99; Volksüberzengg als Rechtsquelle 00; Einwirkung des bürgerl. Rechts auf d. preuß.-deutsche Verwaltgsrecht 00|01; Komment. z. Gesetz über die Landesverwaltg 02; Unser Mietrechtsverhältn. u. seine Reform 02; Komm. z. Zuständigkeitsgesetz 03; Die Reform d. Aufsichtsrats der Aktiengesellschaft 03; D. verwaltungsrechtl. Schutz d. Bürger- u. Einwohnerrechts in Preußen 04.

Stierling, Hubert, Germanistik. Hamburg, Weidensteg 16. H: Von rosen ein krentzelein (Volkslieder) 04. (*)

Stiglitz, Josef, CC., Publizist, Red. d. „N. Wien. Tagbl." Wien I, Walfischg. 4. (27|3 64.)

Stiglmayr, P. Joseph, (k.), klass. Ψ, SJ. Feldkirch, Vorarlberg, Stella matutina. (Pfaffenhofen 1|3 51.) V: Eine alte Regensburger Handschrift des Homerus latinus 94; Das Aufkommen der pseudodionysischen Schriften u. ihr Eindringen in d. christl. Lit. 95.

Stilgebauer, Edward, Roman, Nov., ☉, Lit♛, /, Dr. phil., Chefred. v. „Zur Guten Stunde" u. „Für Alle Welt". Berlin-Friedenau, Kirchstr. 1. (Frankfurt 19|9 68. V: Herzensklänge, G. 88; Herodes, hist. N. 91; Vom Wege, N. 92; Grimmelshausens Dietwald u. Amelinde 93; Menschenschicksal, N. 94; Frühlicht, soz. Stud. u. Träume 95; Das Opfer 95; Wieland als Dramatiker 96; Aus freudelosem Hause, N. 96; Gesch. d. Minnesangs 98; Neidhart von Reuenthal, N. 98; Th. Lindner, Kom. 99; D. neue Staat, Sch. 99; Leben, Tragikom. 00; Der tolle Rittmeister, Dr. 01; Saulus v. Tarsus, Tr. 01; Varna, Dr. 02; Götz Krafft, d. Gesch. einer Jugend: I Mit Tausend Masten, 40. A. 04, II Im Strom d. Welt, 30. A 04.

Stille, Gust. W. B., ♂, Sozialw., Dr. med., SanR., Arzt. Stade, Prov. Hann. (Steinau 21|11 45.) V: Bevölkergsfrage in ihrer Beziehung zu den soz. Verhältn. 79; Neo-Malthusianismus 80; Uns. Währgsfrage 86; Bevölkerungsfrage in alter u. neuer Zeit 89; Kampf geg. d. Judent. 91, 7. A. 00; Deutsche Ziele u. Aufgaben 98, 2. A. 00; D. deutsche Schule in Gefahr! 99. Uc: Besant, Gesetz d. Bevölkerung 91. H: Antisem. Jahrb. f. 1903.

Stille, Werner A., ♐, Dr. phil., Privatmann. Hannover, Ostermannstr. 12. (Steinau, Hannov. 28|5 36.) V: D. ewigen Wahrheiten 01.

Stiller, Rich., Essays, ☉, Lit., Maler, Kunstschriftst Dresden-Niederlößnitz, Körnerweg 10. (Kohlfurt b. Görlitz 12|10 71.) V: Ad. Stern u. s. dicht. Wke 01.

Stillfried, Felix, s. Brandt, Adolf.

Stillich, Oskar, Naturwissensch. u. Sozialwissensch., Dr. phil., Doz. d. Humboldt-Akademie. Berlin-Charlottenburg, Goethestr. 17 III. (Metschlau 26|9 72.) V: Die Bedeutg d. Kalkes für d. Landwirtsch. 95; Die Arbeit d. Kühe, Untersuchg üb. d. Einfluß der Arbeit auf Menge u. Zusammensetzung d. Milch 97; Die Stickstoff- u. Gründüngungsfrage 97; D. engl. Agrarkrisis 99; D. Spielwarenhausindustrie d. Meininger Oberlandes 99; Die Lage der weibl. Dienstboten in Berlin 02; D. Quantitätstheorie d. klass. Nationalökon. (in d. Festschr. für Dr. Max Hirsch) 02; Roheisensyndikat u. Halbzeugverband 04; Nat.-ökon. Forschungen auf d. Gebiete d. großindustr. Unternehmung, I: Eisen- u. Stahlindustrie 04. H: Schriften d. Sozialwissensch. Vereins in Berlin; Ida v. der Brelje, D. Reformen der höh. Mädchenschule 01; Joh. Bergknecht, Die Ferienkolonien 02; H. Fürth, Fabrikarb. verheir. Frauen 02.

Stillmann, Arthur, s. Haese, Karl.

Stimming, Albert, Ψ, Dr. phil., o. UP. Göttingen, Nicolausbergerweg 31. (Prenzlau 17|11 246.) V: F. Villon 69; Jaufre Rudel 73; Bertran de Born 79 u. 92; Üb. d. provenz. Girart v. Rossilon 88; Der anglonormann. Boeve d. Haumtone 99.

Stinde, Julius (Pf. Alfred de Valmy, Wilhelmine Buchholz), Naturwissensch., ☉, Hum., Dr. phil. Berlin W 15, Nachodstr. 15. (Kirch Nüchel in Holstein 28|8 41.) V: Blicke dch d. Mikroskop 60; Alltagsmärch., N., 2. A. 73; Naturwiss. Plaudereien 73; Meistersingermotive 73; Aus d. Werkstatt d. Natur 86, III 2. A.; Hambg.-Leiden, Dr.; Tante Lotte, Dr.; Familie Karstens, Dr.; Hamburger Köchin, Dr.; Blumenhändlerin, Dr.; Letzte Kapitel, Lsp.; Prinzeß Tausendschön, Weihn.-M.; Prinz Unart; Ihre Familie, Volksst.; Dekamerone d. Verkannten 91, 8. A. 97; Waldnovellen, 11. A.; Berlin. Kunstkritik m. Randglossen 83; Buchholz in Italien, 54. A.; Familie Buchholz: I. Teil, 86 A., II. Teil, 62. A. 02; Frau Wilhelmine, 44. A. 01; Lars Dillings, N. a. d. Norw., 4. A. 87; Perlenschnur, M., 5. A. 87; Frau Buchholz i. Orient 88, 36. A.; Pienchens Brautfahrt, 22. A. 92;

Augen d. Herzens, Dr.; Humoresken, enth. Tanzgabe Mitus u. Matus 92, 6. A. 02; D. Liedermacher, R., 9. A. 93; Ut'n Knick, plattd., 3. A. 94; Torfmoor, satir. Dr. 94; Wilhelmine Buchholz' Memoiren, 20. A. 95; Hotel Buchholz, 19. A. 97; Opfer d. Wissensch., 3. A. 99; Martinhagen, Erz. 00, 2. A. 01; Tante Konstanze, N. 00, 4. A. 00; Bei Buchholzens, Lsp. 00; Emma, das geheimnisvolle Hausmädchen, satir. Rom. 04, 12. Tausend.

Stine, E., s. Stein, Emil.

Stingl, Eduard, (k.), Kirchenrat, D., Rekt. d. Liebfrauenkirche u. Kongregationspräses. Straubing. (Mitterteich [14]/6 40.) ()

Stintzing, Rod., innere ✗, Dr. med., o. UP., GMedR., Dir. der mediz. Klinik. Jena, Am Steiger 2. (Heidelberg [12]/2 54.) V: Fachschr. ()

Stöver, Fritz, ♆, ⌂, /, Maler. Siedlinghausen, Westf. (ebda [4]/12 74.) V: Dämmerstrahlen, G. 00; Mein Haideland 03; Am Abgrund, Nn. 04.

Stöwich, Franz, (k.), ♆, Bürgerschullehr. Schlaggenwald, Böhmen. (Wrchhaben b. Dauba [1]/3 68.) ()

Stock, P. Norbert (Pf. Bruder Norbert, Norbertus Tux), (k.), ✝, ♆, OCap., Dompred. Brixen, Tirol. (Tux [6]/12 40.) V: Lorenz v. Brindisi 82; Religion u. Vaterl., G. 84; Hausbuch, Legende d. 3. OSF. 86; Blumen aus dem Kapuziner-Garten 88; Compendium Theol. fundam. 90/91 II; Tag bei Spinges 91; Diego v. Cadix 94; Legenden u. Lieder 95; P. Marcus von Aviano 99; Herbstblüten, G. 01; Sonn- u. Festtags-Predigten 02. ()

Stöckel, Herm., Germanist., ♔, Dr. phil., Kgl. GProf. München, Triftstr. 10 IV l. (Volkach [2]/1 56.) V: Otto v. Botenlaube 82; Gesch. d. MA. u. d. Neuzeit 89, 3. A. 05; Lehrb. d. Gesch. f. Mittelschul. 89, 7. A. 04; Nibelungenlied, Schulausg. 94; Uhlands Ged., Schulausg. 95; Erläut. zu Engleders Vaterländ. Geschichtsbilder 98; D. deutsch. Volksfeste, Preisschrift (m. Ed. Walther) 96; Deutsche Lit.-Gesch. f. höh. Lehranst. (m. Aug. Brunner) 99; Friedenskarte Europas v. Freimund Folkwin 00; Lehrb. d Gesch. f. höh. Mädchenschulen (m. Aug. Ullrich) 01; Abriß d. deutsch. Grammatik (m. anderen), 8. A. 03; Münchener Lesebuch f. höh. Lehranstalten (m. anderen), 7. A. 04; Geschichtl. Dichtgn in deutscher, engl. u. französ. Sprache (m. Aug. Ullrich) 04; Gesch. des deutsch. Schrifttums I 04; Altdeutsches Lesebuch 05.

Stocker, P. Leodegar, (k.), ✝, OSB. Prag, Stift Emaus. (Abtswyl [17]/12 41.) V: Aufstieg z. Berge Karmel 91.

Stöcker, Chr. Adolf, Sozialpolitik, Hof- u. Dompred. a. D., M. d. R. Berlin SW, Königgrätzerstr. 46 b. (Halberstadt [15]/12 35.) V: Christl.-Soz. 84, 2. A. 90; Epistelpredigten 85, 4. A. 00; Predigten üb. freie Texte 85; Wandelt im Geist, 3. A. 85; Evangelienpredigt. 86, 5. A. 00; Eins ist not, Pred., 6. A. 00; Salz d. Erde, Pred. 92; Wach auf, evangel. Volk 93; 13 Jahre Hofpred. u. Polit. 95; Verheißung u. Erfüllung, Pred. 96; Das Evangelium eine Gotteskraft 00.

Stöcker, Helene, Romantik, Nietzsche, Frauenfrage, Dr. phil., Doz. an der Lessing-Hochschule Berlin. Berlin-Wilmersdorf, Pfalzburgerstr. 70. (Elberfeld [13]/11 69.) V: Zur Kunstanschauung des 18. Jahrhunderts 02.

Stöckert, Frl. Fanny, Nov., /. Bornstedt b. Potsdam, Friedr.-Wilh.-Str. 11. (Jessen [5]/11 44.) V: Lucie, N. 77; Gertruds Tageb.; Prinzessin Beate, Erz. 89; Tante Dorothee, Erz. 95; Verdientes Glück, Erz. 00; Die Insulanerin 01; Zukunftslos, N. 01.

Stöckhardt, Emil, Elektrotechnik, Ingenieur u. Fachlehrer. Elberfeld, Augustastr. 144 I. (M.-Gladbach [18]/2 72.) V: Lehrb. d. Elektrotechnik 00. ()

Stöckhardt, Ernst (Pf. fr. Ernst Hardt), ♆, ○, /, Biogr., Geneal. Ettlingen, Villa Ida. (St. Petersburg [20]/7 45.) V: Deutsche Adelschronik 87, 88, Hist.-geneal. Blätter 88; Berchtesgaden, G. 97/03.

Stockhausen, Frl. Fanny, ♆, Erz. Düsseldorf, Sedanstr. 1. (Solingen [23]/9 46.) V: Aus Luthers Brunnenstube 83; Wenn der Frühling blüht 88; Idis, Dchtg. 96; Friedebert, Erz. aus dem Anf. d. 9. Jahrh. 97; Feierklänge, G. 99; Luthers Weihnachtslied, Weihnachtsfestspiel 04; Zwei Kämpfer am Niederrhein, Erz. 04.

Stockhorner v. Starein, Otto Frhr. v., /, ♔, ✝, LandGR. Freiburg, B., Goethestr. 31. (Karlsruhe [26]/10 40.) V: Kaiserbüchl., 28. A. 89; Ums Nordkap 85; Gesch. d. Stockhorner v. Starein 95; D. Bekenntnisfrage in d. badischen Landeskirche, 2. A. 98; Vom mittelländ. Meer 03.

Stöcklin, Josef, (k.), Dr. phil., Privat-Journalist. Basel, Streitg. 5. V: Johann VI. von Venningen, Bischof v. Basel (1458—1478) 02. ()

Stockmayer, Karl Hayo v., deutsche Lit., Musik, Prof., Hilfsbiblioth. Stuttgart, Alexanderstr. 19. (ebda [27]/3 71.) V: D. deutsche Soldatenstück des 18. Jahrh. seit Lessings Minna v. Barnhelm 98; Hector Berlioz, Festschrift 03.

Stockmeier, Ernst, PA., Red. am „Gen.-Anz.". Nürnberg, Theresienplatz 2. (ebda [16]/8 57.)

Stockvis, Albert (Pf. Edgar Malfère), Reiseführer, ♔, ◍, Red. u. Geschäftsführ. der „Ottawa County Zeitung". Port Clinton, Ohio, U.S.A. (Bremen [6]/10 79.) V: Führer durch Leer u. Umgebg 00; Streif-

züge in Dänemark 00; 3 Monate in der Normandie 01; Spanische Reiseeindrücke 02; Führer durch Ostfriesland usw. 02.

Stoff, Leop. Math. El., (k.), ⁂, Lokal♛, Dechant u. Kreisschulinspekt., Hrsg. d. „St. Elisabeth-Blatt". Cassel. (Bonn 19/7 46.) **V:** Wissen u. Glauben 75; Abtei Eberbach im Rheingau 79; D. kath. Küster 81, 2. A. 92; St. Valentins Weingärtlein 86; Diplomat. Gesch. d. Abtei Eberbach 86; Theoret.-prakt. Gramm. d. lat. Kirchenspr. 96; Die Katholiken in Cassel 99. ( )

Stoffella d'alta Rupe, Emil Ritt., ⚷, Dr. med. et chir., ao. UP. Wien VIII, Alserstr. 25. (Bösendorf 13/8 35.) **V:** Fachschrift. ( )

Stoffella d'alta Rupe, Frau Marie v. (Pf. Edith Helmers), (k.), DÖSchG., ✎, Nov., Hrsgin des „Salon". Wien I, Schottenbastei 5. (Olmütz 10/3 43.) ( )

Stöger, Michael, (k.), ◍, ♛, Prof. Kissingen. (Zwiesel, B. 25/9 49.) **V:** Lehrg. f. d. Unterr. in d. Erdkunde 82; D. fränk. Saalgau u. dess. früh. Ortschaften 82; P. Ignaz Gropp 91/92 II; Entwurf z. e. Gesch. Bad Kissingens 96.

Stoeger-Guerratto, René, DÖSchG., Musikschriftst. Wien XII/1, Tivoligasse 43.

Stöhr, Adolf, ⁂, Dr. phil., ao. UP. Wien VIII/2, Ledererg. 23. (St. Pölten 24/2 55.) **V:** Umr. e. Theorie der Namen 89; Zur nat. Behandlg des Tiefensehens 92; Gedanken über Weltdauer u. Unsterblichkeit 94; Die Vieldeutigkeit des Urteils 95; Letzte Lebenseinheiten u. ihr Verband im Keimplasma 97; Algebra der Grammatik 98; Sehstoffe u. Grundfarben 98; Binokulare Figurenmischung 00; Zur Philosophie des Uratomes u. des energetischen Weltbildes 04; Grundfragen der psychophysiologischen Optik 04; Leitfaden der Logik 05.

Stöhr, Hans, PA., Journalism., ✎, ⌂, ⌨, ✓, Gartenbau, Statistik. Dresden, Reißigerstr. 25. (Ingolstadt 7/5 49.) **H:** Allg. deutsch. Vereinshdbuch 73; Deutsch. akad. Jahrb. 75 u. 77; Lit. Korresp. 77; Deutsch. Künstlerjahrb. 82 f. II; Deutsch. Künstlerkal. 85; Dresd. histor. Merkbüchl. 89; Jagdschloß Moritzburg, seine Geschichte u. Umgebung 04; Sachsens Obstbau in vier Jahrhunderten 05.

Stojentin, Max v., Hinterpomm. Adels- u. Kultur♛, Dr. phil., Generalsekretär u. Bibliothekar d. Landwirtschaftskammer f. d. Prov. Pommern. Stettin, Derfflingerstr. 1. (Stargard i. P. 10/4 61.) **V:** Urkundenbuch d. Geschlechts v. Stojentin I 95; Gesch. des Geschlechts v. Zitzewitz 99/00 II; A. Pommerns Herzogstagen 02; Die Mißstände d. Agentenwirtschaft bei d. Vermittelg galizischer Feldarbeiter 03. ( )

Stökl, Frau Helene (Pf. Constanze v. Franken), Nov., ✎. St. Pölten, NÖstr. (Brandenburg 18/3 45.) **V:** Maja, N. 76; A. d. Mädchenzeit, Erz. 78, 2. A.; A. glückl. Tagen, Erz. 80, 2. A. 86; Draußen und Daheim, G. 81; Er, Sie u. Es 82, 4. A.; Verschlungene Lebenspfade, Erz. 82; Schneerosen, Erz. 87; Lorl, Erz. 88; Hell u. dunkel, N. 89; Märchenquell 89; Katechism. d. guten Tons 89, 11. A. 00; Katech. d. Toilettenkunst 90; D. gute Ton f. d. Kinderwelt 90; Nach dem Meere, Erz. f. Knaben 90; Auf d. Schwelle d. Lebens, 4. A.; Drei Wochen am Gardasee, Erz.; Novellen; Wie schreibe ich meine Briefe? 2. A.; Wovon soll ich reden? 2. A.; Freudvoll u. leidvoll, Erz.; Katechism. des Haushalts; Katechism. des weibl. Berufs u. Erwerbszweige; Versch. Lebensziele, Erz.; Wie du dein Kind pflegen u. erziehen sollst; Im Dienste d. Herrn; Paul u. Paula, Erz.; Kinderglück, Erz.; Zur Freude; Leben u. Lieben, u. Nn. u. a.

Stoklaska, Ottokar Haus (Pf. Stoklasser), PA., Ep., ✪, Dir. d. Mädchen-Lyceums. Brünn, Falkensteing. 11. (Gaya 23/6 52.) **V:** Wenn man sich nicht kennt, Lsp. 78; Fest zu Iglau, Festsp. 81; Hist. Ged. 84; Im Ruhestande, Schw. 93; Heinzelmännchen Lsp. 96; D. silberne Schlange, Erz. 03. **H:** Deutsch. Dichterbuch a. Mähren (m. Kirsch) 92; Schiller, Don Carlos, Schulausg. 94.

Stoll, Anton Theodor, Hrsg. u. Verleger der „Elsaß-Lothring. Vereins-Ztg.". Straßburg i. E., Schwarzwaldstr. 14. (Paris 24/9 68.) **V:** Straßburger Industrie- u. Gewerbe-Ausstellung für Elsaß-Lothringen, Baden u. die bayer. Pfalz 96; Almanach für das Großherzogtum Baden u. das Bundesgebiet Elsaß-Lothringen 03. *

Stolle-Unterweger, Rose, s. Unterweger, Rose.

Stolley, Aug., ✒, Red. d. „Schlesw.-H. Schulztg", Rektor a. D. Kiel, Bäckergang 7. (Warder 4/9 33.) **V:** Gesangfreund 65, 24. A. 00 III; Altes u. Neues, Liedersflg 81 II; Gesch. d. Lehrervereine u. der Lehrerversflgn in Schlesw.-H. 78; Gesch. d. Kieler Schulw. 78; Zur Lösung der schwebenden Choralmelodienfrage 79.

Stolz, Friedr., vergl. Sprachwissensch., Dr. phil., o. UP. Innsbruck, Anichstr. 6 III. (Hall in Tirol 29/7 50.) **V:** Zusammengesetzte Nomina in den homer. u. hesiod. Ged. 74; Lat. Nominalkomposition 77; Studien z. latein. Verbalflexion 82; Latein. Laut- u. Formenlehre 85, 3. A. 99; Homeri Odysseae epitome 90 III; Krit. u. erläut. Bem. zur Odyssee-Epitome 90; Urbevölkerung Tirols, 2. A. 92; Histor. Grammatik der lateinisch. Sprache I 1 94, I 2 95; Über d. Entwicklung d. indogerm. Sprachwissenschaft 99.

Stolz, Jos. F., (k.), ✎, Erz., Stadtratsbeamt. Graz, Seebacherg. 3. (ebda 13/3 56.)

V: Aus Herzens Tiefen, G. 87; Die Kinder Floras, Dichtg 88; Gesch. aus dem Leben, Erz. 88|95 IV; 's Katherl u. a. Erz. 02; Heitere Geschichten 05.

Stolz, Otto, ✗, Dr. phil., o. UProf. Innsbruck, Anichstr. 34. (Hall in Tirol 3|7 42.) V: Vorlesungen über allg. Arithmethik nach den neueren Ansichten 85|86 II; Größen u. Zahlen 91; Grundzüge d. Differential- u. Integralrechnung 93|99 III; Theoret. Arithmetik (m. A. Gmeiner) 02. ()

Stolze, Franz, ◉, Archäol., Photogr., **Ue:** FEI, Dr. phil., Lektor der Stenogr. an der Univ. Berlin W, Kurfürstendamm 210 I. (ebda 14|3 36.) V: Das entschleierte Bild zu Sais, soz. R. 04. ()

Stolze, Wilhelm, ♛, Dr. phil., Mitarbeiter an den Acta Borussica. Berlin W 62, Bayreutherstr. 31. (ebda 10|7 76.) V: Zur Vorgesch. d. Bauernkrieges 00.

Stölzel, Adolf, ⚖, ♛, Dr. jur. h. c., Dr. phil. h. c., o. Hon.-Prof., M. d. Pr. HH. u. Kronsyndikus, WGR., Exz. Berlin W, Lützowstr. 76. (Gotha 28|6 31.) V: Handb. d. kurhess. Zivil- u. Zivilprozeßrechts 60; Lehre v. d. operis novi nunciatio etc. 65; Cassseler Stadtrechngn 71; Entwickelg d. gelehrten Richtertums 72 II; Recht d. väterl. Gewalt in Preußen 74; Preuß. Eheschließungsrecht 74, 2. A. 74; Deutsches Eheschließungsrecht 75, 3. A. 76; Wiederverheiratung e. beständig v. Tisch und Bett getrennten Ehegatten 76; C. G. Svarez 85; Brandenb.-Preuß. Rechtsverw. u. Rechtsverfassg 88 II; Über Proberelationen 88, 4. A. 02; 15 Vorträge aus der brandenb.-preuß. Rechtsgesch. 89; Üb. d. landesherrl. Ehescheidgsrecht 91; Schulung f. d. zivilist. Praxis I 94, 6. A. 04, II 97, 3. A. 02; Rechtslehre u. Rechtsprechung 99; Entwicklung der gelehrten Rechtsprechung, I. Der Brandenburger Schöppenstuhl 01; Urkundl. Material aus den Brandenb. Schöppenstuhlsakten I—IV 01.

Stölzel, Otto, Dr. jur., Landrichter. Berlin, Nachodstr. 41. (Cassel 3|9 69.) V: Rechtsweg u. Kompetenzkonflikt 01; Deutsch. Eheschließgsrecht 04; Personenstandsgesetz vom 6|2 75 04. (*)

Stolzenberg, Georg, ✾. Berlin W, Joachimsthalerstr. 14. (ebda 11|7 57.) V: Neues Leben I 98, II 99, III 03.

Stolzenberg, H. v., s. Bäcker, Heinr.

Stolzenburg, M., PA., Red. v. Wolffs Telegr.-Bureau. Magdeburg, Arndtstr. 4. (Bannow 23|6 68.)

Stolzing, s. Cerny, Josef.

Stölzle, Remigius, ⁂, Dr. phil., o. UP. Würzburg, Amalienstr. 3. (Ob in B., Kr. Schwaben 23|11 56.) V: Lehre vom Unendl. bei Aristoteles 82; Cicero de oratore lib. I. erklärt 87; Abälards 1121 verurteilter tractatus de unitate et trinitate divina aufgefund. u. hersg. 91; K. E. v. Baer u. s. Weltanschauung 97; A. v. Köllikers Stellg z. Deszendenzlehre 01; E. v. Lasaulx, ein Lebensbild 04.

Stommel, Kuno, ⚙, ⁂, Politik, Dr. phil. Düsseldorf, Sternstr. 32. (Velbert 13|1 47.) V: D. Ganze d. Weberei II 76, 83; Balkanhalbinsel u. d. Berl. Kongreß 78; Wiederherstellg d. weltl. Macht d. Papstes 85, 8. A. 87; Getreidezölle, 4. A. 85; Geistesleben d. Gegenwart 86, 2. A.; Kunst, gesund zu werden, 6. A. 90; Sachwaltung oder Skandalprozeß 90.

Stona, Maria, s. Scholz, Marie.

Stone, M., s. Stechauner, Ferd.

Stooß, Carl, ⚖, Dr. jur., o. UProf., Hrsg. d. „Schweiz. Zeitschr. f. Strafrecht". Wien XIX, Vegag. 6. (Bern 13|10 49.) V: Zur Natur d. Vermögensstrafen 78; Grundzüge d. schweizer. Strafrechts 92/93 II; Vorentwurf u. Motive zu e. Schweiz. StGB. 93|94; Chirurgische Operation u. ärztliche Behandlung 98.

Storck, Friedrich (Pf. F. Höarmeckan), VB., ♆, Humor, Kaufmann. Elberfeld, Baustr. 44. (ebda 26|12 39.) V: Germaniens Liedergruß 62; Alldeutschland hoch! 70; Ged. 76, 2. A. 83; Liederbuch 73; Lyrik, n. G. 76; Je länger, je lewer, hum. D. 76; Haus u. Herd 78 (81 u. d. T. Freudvoll u. leidvoll); Kalleroden, n. A. 91 II; Plattd. Ged. u. Erz. 80; Oemmergrön, Dialektdichtgn 87; Romriecke Berge 90; Pitzepatzen, hochd. u. plattd. G. 95; Gut Heil Germania, Bühnenfestsp. 97; Dreiblatt: Lyrisches, Epis ches, Dramat. 98; Borussia, vaterl. Cykl. 01.

Storck, Karl (Pf. Hans Murbach), Kritik, Nov., Roman, Kunst- u. Musik♛, Lit.♛, Dr. phil., Musik- u. Kunstkrit. d. „Deutschen Zeitg", Red. a. „Türmer". Berlin W, Landshuterstr. 3. (Dürmenach 23|4 73.) V: Seelenbilder, Dichtgn 94; Elsässerin, Sonntagskind, An. 96; O. v. Leixner 97; Deutsche Lit.-Gesch. 97, 2. A. 02; Opernbuch 99, 4. A. 03; Jung-Elsas in d. Lit. 01; Nationale Not im Elsaß 01; Am Walensee, R. 01; J. Joachim 01; Der Tanz 03; Gesch. d. Musik 05. H: Beethovens Briefe 05.

Storck, Wilh., (k.), **Ue:** MhdEISPortL., Dr. phil., o. UP., GRegR. Münster, W., Südstr. 75. (Letmathe 5|7 29.) V: De declinat. nominum substant. et adject. in lingua palica 58|62; Gedächtnisrede an Kais. Friedr. 88; Luis' de Camoens Leben 90. **Ue:** Luis de Leon 53; Joh. v. Kreuz 2c. 54; Jacopone da Todi 64; Lose Ranken (Catullische Lieder) 67; Camoens, Idyllen 69; Buch d. Lieder a. d. Minnezeit 72; Camoens, Canzonen 74; ders. s. Werke 80|85 VI; 100 altportug. Lieder 85; Anthero de Quental 87; Aus Portugal u. Brasil. (1250 bis 1890); Ausgew. G. 92; Die Psalmen

in stabreimenden Langzeilen 03; Lieder u. Sprüche der H. Schrift in stabreimenden Langzeilen 04. H: u. Ue: Der v. Sachsendorf 68.

Stork, Willy, ♉, /, ◍, ♛, ⚔, ⚓, Liter. Bureau. Cöln a. Rh., Riehlerstr. 105. (Kupferdreh 31/10 56.) V: Nah u. Fern, G. 99, 2. A. 00; Die Riviera, Pl. 02; Kaiser u. Vaterland, Vortr. 03; Reiseführer für Italien u. d. italien. Schweiz 03; (mit H. Oesterwitz); Hoch Kaiser u. Reich! Material f. Kriegervereine 03; Gott schütze die Marine! Material f. Marine- u. Flottenver. 03; Unter dem Roten Kreuz! Material für Sanitätskolonnen u. s. w. 03.

Stoerk, Felix, Staats-, Verwaltungs- u. Völkerrecht, Dr. jur., o. UP. Greifswald, Bahnhofstr. 60. (Ofen 21/10 51.) V: resp. H: Option u. Plebiszit 78; Verfassgsmäß. Verhältnis des Abg. zur Wählerschaft 80; Handb. d. deutsch. Verfassungen 84; Methodik d. öffentl. Rechts 85; Fr. v. Holtzendorff 89; Handb. des Völkerrechts, Bd. II; Holtzendorff, Rechts-Enzyklopädie; D. staatsbürgerl. Unterricht 93; Zustimmungsergänzg u. Genehmigg 99; D. BGB. u. d. Gesetzgebungsapp. d. D. Reiches 99; Auswanderungsgesetz 99; Schutz d. deutsch. Handels im Seekriege 00; Archiv f. öffentl. Recht; Martens, Receuil de Traités; Der Austritt aus d. landesherrl. Hause, Rektoratsrede 03; D. agnatische Thronfolge im Fürstentum Lippe 03; D. Zustimmungsvertrag, Rechtsgutachten 04.

Störring, Gustav, ⁂, Dr. phil., o. UP. Zürich. (24/8 60.) V: Moralphilos. Streitfragen, I: D. Entstehung des sittl. Bewußtseins 03 u. a. (*)

Stoskopf, Gustav, elsässische Dialektψ, Kunstmaler. Straßburg i. E., Brandg. 6. (Brumath 8/7 69.) V: Lufchtigs üs'm Elsaß, G. 97, 5. A. 01; G'schpass u. Ernscht G. 98, 2. A.; D'r Herr Maire, Lsp. 99, 7. A. 01; D'r Kandidat, Lsp., 3. A. 00; Abendglocken, O. 00, 2. A. 01; D'Parifer Reis', Schw. 00, 3. A. 01; D'Heimeth, Vst. (mit J. Greber) 01, 2. A. 01; D'Millionepartie, Schw. 01; D'r Prophet, Dr. 02; E Demonstration, Kom. 03, 3. Tauf. 04; D'r verbotte Fahne, Kom. 04; Gedichte (Gesamtausgabe) 04.

Stoeßel, Alfred (Pf. Lothar Bitter), Roman, /, Dr. phil. Dresden, Moltkepl. 9. (Brünn 29/4 58.) V: Schwarze Märchen 85; Brandung, R. 95; Freunde, R. 96; Mutter u. Tochter, R. 97; Haus d. Leiden, R. 98.

Stoeßl, Otto, /; Kritik, Roman, ♀, Dr. jur. Wien XIII/7, Auhofstr. 171. (ebda 2/5 75.) V: Waare, Dr. (mit Rob. Scheu) 97; Tote Götter (m. Rob. Scheu); Dr. 98; Leile, N. 98; Kinderfrühling, N. 04; Gottfried Keller, Ess. 04.

Stoetzer, Herm., ♣, Dr. phil., Prof., GObForstR., Dir. d. Forstlehranst. Eisenach. (Wasungen 22/5 40.) V: Waldwegebaukunde 77, 4. A. 03; Forstbenutzung in Loreys Handb. d. Forstwiss. 87, 2. A. 03; Waldwertrechnung u. Statik 94, 3. A. 03; Forsteinrichtung 98; D. Eisenacher Forste 00; D. Verein Thüringer Forstwirte in d. ersten 50 Jahren seines Bestehens 01. H: Loreys Handb. d. Forstwiss., 2. A. 03.

Stötzner, Paul, ♛, 🖹, Dr. phil., Prof., GObLehr. u. Bibliothekar an d. Ratsschulbibl. Zwickau, Marienstr. 5. (Leipzig 8/4 58.) V: Beitr. z. Würdigg v. J. B. Schupps lehrreichen Schriften 91; Sigismund Evenius, ein Beitr. z. Gesch. des Ratichianismus 95; Das öffentliche Unterrichtswesen Deutschlds in d. Gegenwart 01. H: J. B. Schupp, Dtscher Lehrmeister 91, v. Schulwesen 91; Ratichianische Schriften 92/93 II; Schulausg. Uhland, Ernst v. Schwaben 93; Osterfeiern, hrsg. nach e. Zwickauer Handschrift des 16. Jahrh. 01.

Stourač, Frz., klass. Ψ, GP. Olmütz, Mozartstr. 237. (Zlattow 24/9 47.) V: Gebrauch d. Genetivs b. Herodot 88/95 V; E. Ausflug nach Karnuntum 03.

Stowasser, Josef Maria, Ψ, k. k. GP. Wien III, Schimmelg. 12 (Troppau 10/3 54.) V: Lat. Wörterbuch 94; Mein Psalter (Lyrika) 02; Griech. Schnadahüpfeln 03.

Stoewer, Rudolf, Roman, ♛, 🖹, Dr. phil., Prof. Danzig, Weideng. 6. (Pyritz 16/10 58.) V: Herzog Albrecht d. Beherzte v. Sachsen 82; Peter v. Argon, e. Augsburger Stadtgeschichte 88; Biblioth. turn. Unterhaltung Bd. I, III, VI 88/93; Hans v. Hake, Erz. 91; Leitf. f. d. evang. Religionsunterr. an höh. Schul. m. 6jähr. Kursus 92, 3. A. 04; Lehrb. des evang. Religionsunterrichts 99; Zollernlieder, Ged. u. Festsp. 95; Gesch. d. Stadt Berent 94; Geschichte d. Stadt Kolberg 97; Baltische Nov. u. Humoresk. 03. *

Strach, Herm. (Pf. Erich Stein; H. Potkany), 🖃, /, ♛, ObBeamt. d. k. k. Staatsbahnen, Obmann d. Red.-Komitees und Red. d. „Gesch. d. Eisenbahnen d. österr.-ungar. Monarchie". Wien, Mariahilferstr. 167. (Austerlitz 16/6 61.) V: Gesch. der österr.-ungar. Eisenbahnen 96/99 V.

Strack, Adolf, deutsche Ψ, Dr. phil., RGP., a. o. UP. Gießen, Alicestr. 16. (Darmstadt 1/5 60.) V: Zur Gesch. d. Ged. v. Wartburgkriege 83; Goethes Leipziger Liederbuch 93. H: Goethes Unterhaltungen deutsch. Ausgewanderter (W. A.) 95; Hess. Blätter f. Volkskunde.

Strack, Herm. L., alttestam. †, jüd. Lit. u. Judenmission, D., Dr. phil., ao. UP., Hrsg. u. Red. „Nathanael", Zeitsch. f. Judenmission (s. 85). Groß-Lichterfelde, Ringstr. 73. (Berlin 6/5 48.) V: resp. H:

Vollst. Wörterbuch zu Xenophons Anabasis 71, 9. A. 02; Prolegomena Critica in Vetus Test. Hebraicum 73; Katalog der hebr. Bibelhandschr. in St. Petersburg (mit A. Harkavy) 75: Prophet. poster. Codex Babylonicus Petropolitanus 76; A. Firkowitsch u. s. Entdeckungen 76; Vollständig. Wörterbuch zu Xenophons Kyropädie 81, 2. A. 92; Einleitung in das A. T. 82, 6. A. 05; Sprüche der Väter 82, 3. A. 01; Hebr. Grammatik 83, 8. A. 02; Lehrb. der neuhebr. Sprache und Lit. 84 (m. Siegfried); Porta linguarum orientalium 85—01; Ad. Stöcker, christl. Liebe u. Wahrhaftigkeit 85, 2. A. 86; Aus Süd u. Ost (v. Max S., bearb. u. hrsgeg. v. H. S.) 85|86; Kurzgef. Komment. zu der hl. Schrift d. A. u. N. T. (m. Zöckler) 86 ff.; Einleitg in d. Talmud 87, 3. A. 00; Mischnatrakt. Joma 88, 2. A. 01 u. Aboda sara 88; Sprüche Salomos übers. u. erkl. 88, 2. A. 99; Hebr. Vokabular. 89, 6. A. 01; Mischnatraktat Schabbath 90; Das Blut im Glauben u. Aberglauben d. Menschheit 91, 8. A. 00; D. Juden, dürfen sie „Verbrecher von Religionswegen" genannt werden? 93; Bibl. Leseb. (m. Voelker) 93, 12. A. 04; Hebr. Schreibheft 95, 3. A. 03; D. Genesis, übers. u. erkl. 96, 2. A. 05; Gram. d. Bibl. Aramäisch. (m. Texten u. Wörterb.) 96, 3. A. 01; Die Bibel n. Luthers Übers. „Kunstbilderbibel" (mit J. Kurth) 99, 4. A. 04; Sind die Juden Verbrecher von Religionswegen? 00; Himmelau, Wegweiser für die evang. Christenh. 03; Das Buch Jesus Sirach im Hebr. Texte m. Wörtb. 03; Bibl. Geschichten (m. Voelker), 2. A. 03.

Strack, Maximilian (Pf. Will. v. Berg), ✪, ✓. Würzburg, Moltkestr. 2 II. (Posen $^{31}/_{5}$ 65) **V**: Argusaugen, Schw. 92; Nichts f. Backfische, An. 01; Im Chambre garnie, An. 04.

Strackerjan, Karl, BP., Politik, Hrsg. d. „Schleswigschen Grenzpost" u. des „Dagbladet". Hadersleben, Klosterstr. (Jever $^{21}/_{12}$ 54.) **V**: Von Flensburg bis Alsen (anonym) 90; Dän. Umtriebe in deutsch. Lande 95; Schleswig, nicht Südjütland 96; Adler oder Dannebrog? 99; Dänische Friedensstörer I 03.

Stradner, Alois, (k.), soziale Frage, Homiletik, Dechant u. Stadtpfarr. Leoben, Steierm., Stadtpfarrhof. (St. Anna a. A. $^{19}/_{11}$ 55.) **V**: D. soziale Wirken der Kirche in der Diözese Seckau 97; D. barmherzige Samariter in seinem Wirken in d. Diözese Seckau 02. **H**: Schlörs Betrachtungen 89, 2. A. 00 III.

Stradner, Jos., ✪, ♛, Reisebeschr., Nov., ✓, Red. der „Grazer Tagespost". Graz, Sparbersbachg. 46. (ebda $^{10}/_{6}$ 45.) **V**: Rund um die Adria 93; Neue Skizzen von d. Adria: I. Von San Marco bis San Giuste 02, II. Istrien 02, III. Liburnien u. Dalmatien 03. ()

Strahl, A. C., ✪, Nov., Roman, ✟, ✍. Wiesbaden, Adolfsallee 12. (Magdeburg $^{25}/_{5}$ 59.) **V**: Makaria, Dr. 74; Ausgepfiffen, Schw. 78; Unter Palmen u. Zypressen 82; Schneeflocken, G. 82; Königs Dämon, Tr. 82; Mixed Pickles, G. 83; Biron, Tr. 84; Elisabeth v. England, Dr. 86; Graphologie, Lsp. (mit C. Lessing) 88, 2. A. 92; Wenn nur die Rechte kommt, Lsp. 89; Mein Romeo, Schw. 90; Mariette, Sch. 91; Sekt, Schw. (mit G. v. Strantz) 92, 2. A. 97; Träume Sch. 92; J'y pense, Lsp. 92, 2. A. 95; Kynast, O. 93; Rückblick auf d. mil. Laufbahn des Majors Schrader 94; Auge um Auge! R. 95; Nein! Sch. 95; Unsere Viktoria, Einakter 96; Mein Romeo, Optte 96; Der Nachtwächter, Optte 97; D. Tollpunkt des Hauptmanns Wenzel, Hum. 97; Neue Zeiten, R. 97; Resi u. Anderes, Hum. 98; Vergessen, Sch. 01; Meister Bertram u. seine Söhne, Lsp. 03; Unsere Viktoria, vierakt. Dr. 04; Fürst Leopold von Anhalt-Dessau als Soldat, G. 05; Friedrich d. Gr. in volkstüml. Gedichten 05.

Strahl, Gustav, BJ & SB., Textil-Technik, Kunst♛, Red. d. „Zeitschr. für d. ges. Textil-Industrie". Berlin O 34, Frankfurter Allee 73 a. (Strausberg $^{20}/_{3}$ 64.) **V**: Die Samt- u. Plüschfabrikation 00.()

Strahl, Victor, s. Eiben, Emmerich.

Straka, Frau Emilie, geb. Wimmer (Pf. Emilie Wimmer), (k.), PA., ✟, k. k. östr. Steuereinnehmerswitwe. Reichenberg i. Böhm., Andreasg 29. (Warnsdorf $^{3}/_{9}$ 54.)

Strakosch-Graßmann, Gustav, österr. ♛, Dr. phil., GP. Wien II, Castellezg. 33. (ebda $^{10}/_{5}$ 69.) **V**: Einfall d. Mongolen 1241|42 03; Gesch. d. Deutschen in Österr. I 95; Bibliogr. zur Gesch. d. österr. Unterrichtswesens 01; Erziehung u. Unterricht i. Hause Habsburg 02.

Strand, Gabriel, s. Tesdorpf, Louise.

Stransky, Maximil., ÖF., sozialärztl. Aufsätze, Dr. med., prakt. Arzt. Wien V, Margaretenstr. 91. (Ledetsch, Böhm. $^{26}/_{4}$ 66.)

Strantz, Kurd von, ⚔, Gr. S. Bezirkskommissar a. D. Berlin W, Flottwellstr. 1. (Erfurt $^{12}/_{2}$ 63.) **V**: Das verwelschte Deutschtum jenseits d. Westmarken d. Reichs 88, 2. A. 03; Geschlechtskde d. dynast. Freien u. Edl. Herren v. Tüllstedt gen. Strantz 01. ()

Strasburger, Egon Hugo, Jugendschr., Skizzen, Nov. Berlin SW, Dessauer Str. 3 II. (Mannheim $^{3}/_{2}$ 77.) **V**: Husarenlieder 98, 2. A. 98; Lieder f. Kinderherzen 99, 5. T. 03 (ebenso Volksausgabe); Guck in d. Welt (mit Johannes Trojan) 03; Fröhl. Tierbuch (mit Th. Etzel) 03. ()

Straßberg, H. von, s. Hafner, Alfred.

Strasser, Theodor (Pf. Th. Amilius, Ernst Willich), ✟, Senior ministerii, Pastor

prim. Lüneburg, B. d. St. Johanniskirche 4. (Achim, Hann. 20/1 58.) V: Himmelsschlüssel 95; Wilde Ranken 01; Nesthäkchens Chronika 03.

Sträßle, Friedr., PA., CC., Dr. jur., Kais. R., Red.-Mitgl. d. „Kais. W. Ztg". Wien III, Wasserg. 32. (ebda 30/11 63.)

Straßmaier, Joh. Nep., (k.), Assyriolog., SJ., Rev. London W, 114 Mount Street. (Hagenberg 15/5 46.) V: Alphab. Verz. d. assyr. u. akkadischen Wörter 2c. 86; Wörterverzeichn. zu d. babylon. Inschr. im Museum zu Liverpool 86; Babyl. Texte: Inschriften v. Nabonidus 86/89, v. Nabuchodonosor 88, v. Cyrus 89; Astronomisches aus Babylon 89; Inschriften v. Cambyses 90, v. Darius 92/97.

Strassner, Paul, Stenographie, cand. phil. Straßburg-Neudorf, Polygonstr. 13. (Altmünsterol, ObElsl. 16/12 82.) V: Lehrgang der Gabelsb. Stenographie I 03; Verzeichnis sämtl. Abkürzgn in der Gab. Stenogr. 02. H: Zukunft, Zeitschr. f. Gab. Stenogr. in akad. u. Schülerkreisen, 22. Jahrgang.

Strastil v. Straßenheim, Theodor, DÖSchG., Dr. phil., Praktikant a. d. k. k. UBibl. Wien VIII/2, Löwenburgg. 3. V: Aus der Jugendzeit 01.

Straeter, Bernh. Theodor, ⁂, ♛, ⊙, Roman, neuere Ψ, Dr. phil., Prof., Rentier. Königsberg, Pr., Wernerstr. 1. (Rheine 14/10 32.) V: Idee d. Schönen in d. platon. Philos., O. Cromwell, d. engl. Revolution im 17. Jahrh.; Komposition von Shakespeares Romeo u. Julia 71; Friede zu Oliva 1660, R. 93; Prinz Eugen u. d. Herzog v. Marlborough, R. 94; D. schöne Griechin v. Salerno, R. 97; Hermance, R. 98; D. junge Frankreich, R. 09; Manonoa, d. schöne Samoanerin, R. 01; Dramatische Werke: Kaiser Octavián; Gustav Adolph, König von Schweden; Olympia Colonna; Die junge Gräfin; Der Maler von Ilmenau; Konsul oder Kaiser?; Der Hofschulze im Westfalenlande 02 ff.

Stratz, Rud., Roman, ⊙. Heidelberg-Ziegelhausen. (Heidelberg 6/12 64.) V: Die Revolution 1848 f. in Europa 88/91 II; D. blaue Brief, Lsp. 91; Unt. d. Linden, Berl. Zeit-R. 93, 5. A. 03; Belladonna, 3 Nn., 1. u. 2. A. 95; Die kleine Elten, R., 4. A. 02; Dienst, Kasernen-R., 3. u. 4. A. 03; Drohnen, Sch. 96; Berl. Höllenfahrt, 1. u. 2. A. 96; Arme Thea! R., 3. A. 03; Friede auf Erden! Erz. 96, 2. A. 96; Der lange Preuße, Sch. 97; D. weiße Tod, R. 97, 8. u. 9. A. 03; Buch d. Liebe, R. 97, 3. A. 04; D. letzte Wahl, R. 98, 3. A. 00; Der arme Konrad, R. 98, 3. A. 00; Jörg Trugenhoffen, Sch. 98; Montblanc, R., 1.—5. A. 99; D. ewige Burg, R. 00, 4. A. 01; Samum, R. 00; D. törichte Jungfrau, R., 1.—5. A. 01; D. weise Lamm, humor. Erz. 01; Alt Heidelberg, du feine ..., R., 1.—6. A. 02; Es war ein Traum, Berliner Nn., 1.—4. A. 03; Der Stern von Angora, R. 03; Vorbei ..., R. 04; Gib mir die Hand, R., 1. bis 4. A. 04.

Stratzkauer, Edmund, ✉, k. k. Konsulent i. Gewerbeförderungsdienst d. k. k. Handelsminist. Wien V/2, Embelg. 52. (ebda 25/10 50.) V: Das Handwerk einst u. jetzt; Verbesserung der wirtschaftl. Lage des Kleingew. durch d. Association; Wesen, Zweck, Bedeutg u. Anwendg d. Produktiv-Gen.; Anleitg zur Errichtung u. Führung gewerblicher Erwerbs- und Wirtschaftsgenossenschaften.

Straub, Lorenz, ♛ d. antik-klassischen u. d. deutsch. Lit., Dr. phil., ObStudRat, Rektor d. Eberh. Ludw.-Gymn. Stuttgart, Seestr. 41. (Ulm 12/3 39.) V: Sophokles' Antigone verdeutscht, m. Versuch üb. Ursprung u. Wesen d. antiken Tragödie 86; Der Natursinn der alten Griechen 89; Aufsatzentwürfe 91, 4. A. 02; Goethes Hermann und Dorothea, Schulausg. 96; Goethes Prosa, Schulausg. 96.

Straube, Frl. Helene, Nov., Skizz. Neusalz a. O., Friedrichstr. 32. (Glogau 19/9 70.)

Strauch, Phil., Germanistik, Dr. phil., o. UP. Halle a. S., Martinsberg 8. (Hamburg 23/9 52.) V: D. Marner 76; D. Offenbargn d. Adelh. Langmann 78; Margarete Ebner u. H. v. Nördlingen 89; Pfalzgräfin Mechthild in ihren lit. Beziehungen 83; Bibliogr. der neueren deutschen Lit. (1624 bis 1832) 84/89; Enikels Werke 91/00 II; Schürebrand 03.

Strauß, Emil, Erz., ⊙. Überlingen a. See, Bad. (Pforzheim 31/1 66.) V: Menschenwege, Erz. 98; Don Pedro, Tr. 99; Der Engelswirt, Schwabengesch. 00; Freund Hein, Lebensgesch. 02, 10. A. 04; Kreuzungen, R. 04, 4. A. 04.

Strauß, Frau Henriette, geb. Netter (Pf. Franz Siking), ♆, ⊙, Roman, Germanistik, Orientalist. Mannheim, Dalbergstr. 5. (Bühl 1/11 45.) V: Sêwahi, dr. G. 72; D. Rose v. Urach, R. 82 II, 2. A. 84; Des Nordlands Königstochter, E. 83; Saul u. David, Dr. 86; E. Kampf gegen d. „Gartenlaube" 86; Gersemi, M. 87; Albertus Magnus u. Gerhard v. Rihl, Erz. 89; Kaiser Friedrich I., Sch. 93; Beatrice, Tr. 94; Die Tochter des Imam von Bagdad; Reinmar der Fiedler; Dolores und Palestrina; Walther von der Vogelweide; Die Münsterorgel von Straßburg; Die Geisterharfe.

Strauß, Isidor (Pf. Doris, Septim), ÖF., Musik, Theater, 𝄞, Red., Lektor u. Sekr. d. Lit. Anstalt „Austria". Wien IX/2, Nußdorferstr. 4. (Ng. Szambókréth, Ungarn 12/6 49.) ()

Strauß, Otto S. (Pſ. S. Otto), Journaliſt. Frankfurt a. M., Langeſtr. 21. (Mainz 5/12 57.)

Strauß u. Torney, Frl. Lulu v., Nov., ♀. Bückeburg, Georgſtr. 5. (ebda 20/9 73.) **V**: Ged. 98; Bauernſtolz, R. 01; Balladen u. Lieder 02; Aus Bauernſtamm 02; Ihres Vaters Tochter, R. 05.

Streck, Hugo, ſ. Dannheißer, Ernſt.

Strecker, Arthur, Staatswiſſ., Dr. phil., Red. d. „Deutſch. Volkswirtſch. Korreſp." Wannſee b. Berlin. (Zinten 1/1 60.) **V**: F. v. Meinders 92. ()

Strecker, Karl, Elektrotechnik, Dr. phil., Prof., GPostR., vortrag. Rat im Reichspoſtamt, THSchDoz. Berlin N, Oranienburgerſtr. 35/36 (Bureau). (Mainz 26/3 58.) **V**: Hilfsbuch f. d. Elektrotechnik (m. Grawinkel) 87, 6. A. (allein) 00; Fortſchr. d. Elektrotechnik 87/04 (93, 94, 97—99 mit Kahle); Telegraphentechnik (m. Grawinkel) 89, 4. A. (allein) 03. **Ue**: Thompſon: Mehrphaſige Ströme 96, 2. A. (m. Veſper) 01/03; Dynamomaſchin. (m. Veſper), 6. A. 99/00.

Strecker, Karl, ⊙, Epos, Roman, /, Kritik, Theaterref. d. „Tägl. Rundſchau". Berlin SW, Zimmerſtr. 7. (Dumadel 8/4 62.) **V**: Familie Knippe 90; Hobelſpäne 91; Sang von Mönchgut, 3. A. 98; O. von Bismarck 95; Bismarckmuſeum 95; Frühtau, Eſſ. 98; Sterbender Frühling, Dr. 98; Totentanz, R. 01; Letzte Stunden, Dr. 03. ()

Strecker, Otto, innere Miſſion, volkstüml. Erz., ♀, Paſtor. Grone bei Göttingen. (Barver 16/12 51.) **V**: Geſchichte der deutſch-lutheriſchen Seemannsmiſſion; Poſaunenchoralbuch; Geſchichte der Poſaunenvereine im Hannoverſchen; Hannoverſches Sonntagsblatt von 1891—1902.

Strecker, Reinhard, VB., ⁂, Dr. phil., Lehramtsaſſeſſor. Oppenheim a. Rh. (Berlin 22/1 76.) **V**: Der äſthet. Genuß 01; Maifroſt, G. 02.

Strehle, Ferd., ✝, Erz., Kritik, Paſtor. Nehringen b. Langenfelde, Pomm. (Radensleben 1/10 34.) **V**: Hilfsbüchlein f. die Miſſionsarbeit in d. heimatlich. Gem. 67; Vorträge bei chriſtl. Volksfeſten 68; Der evang. Glaube 72; Olympia, Erz. 74; Die Brüder, Erz. 80; Nach Jeruſalem! 96.

Strehler, Bernhard (Pſ. Fidelis), (k.), ✝, Präfekt u. Red. d. „Friedens-Blätter". Neiße, Schleſ., Kirchplatz. (Liſſau, Weſtpr. 30/11 72.) *

Strehlke, Guſtav, Politik, ✉, ⚒, /, Dr. jur. Marienberg bei Lübben, N.-L. (Danzig 1/2 56.)

Streibel, Karl, ♀, Epos, ⊙, LandGR. Breslau, Goetheſtr. 51. (Jaſſen, OSchl. 14/9 53.) **V**: Die Griechen, Dichtg 87; Julia Alpinula, Sch. 88; Dichtgn u. Reimereien 90; Balladen u. Briefe 90; Kaſſius u. Julia, Sch. 90; Getrennt u. geeint, Sch. 90; Lucius Papirius Kurſor, Sch. 91; H. Finke, Dicht. 93; Balladen u. Romanzen 98.

Streich, Herm. Friedr. Carl, PA., /, Nov., ⊙, ♈, Red. Heilbronn. (Stuttgart 5/9 56.) **V**: Der Wegweiſer 98; Der Poſtmichel v. Eßlingen, Vſt. 98; Weibertreu, Vſt. 03; Die Schneckenzucht 03. ()

Streich, Traugott Friedr., ◐, ●, Ob.-Inſp. d. kgl. Taubſtummenanſtalt. Gmünd. (Oberböhringen 4/12 45.) ()

Streicher, Guſtav, ⊙, Roman, ♀, /. Salzburg, Staufenſtr. 9. (Auerbach 2/7 73.) **V**: Perle des Kurortes 96; Am Nikolotage, Vſt. 02; Stephan Fadinger, Tr. 02; Die Schürze, Kom. 03; Die Frennde, Dr. 05.

Streicher, Oskar, deutſche Sprache, Dr. phil. u. ObLehrer, Hrsg. der „Zeitſchrift des Allgem. Deutſchen Sprachvereins". Berlin NW, Haideſtr. 55/7. Schmölln, S.-A. 24/2 60.) **V**: De Ciceronis epistolis emendandis 83. *

Streifand, Hugo, Bibliogr., deutſche u. fremdländ. Lit. Berlin W 50, Nürnbergerſtr. 49. (Graetz 8/7 77.) **H**: Bibliotheca philol. classica.

Streißler, Friedrich (Pſ. H. Berga, F. Hellerbeck, James Cary, Franz Titus), ASV., /, Nov., Roman, ✉, Lexikographie, buchhändl. Fachliteratur, Urheberrecht, **Ue**: F., Red. beim „Neuen Blatt". Leipzig, Gabelsbergerſtr. 23. (Biſenz 20/1 60.) **V**: König Ludwig II. 86; Der Kolportagehandel 87; Der Journal-Leſezirkel 88, 4. A. 04; Recht für Urheber, Buchh. und Preſſe 90 II; Volkswirtſchaftslehre 91; D. Staat u. ſeine Formen (Pſ. Hellerbeck) 91; D. Religionen (Pſ. Berga) 91; Allgem. Kulturgeſch. 92; Autor.-Verkehr, 2. A. 92; D. ABC d. deutſch. Reichsbürgers 92; Verlagspraxis 92; Meine Lorelei, G. 92; Experimentalphyſik (Pſ. Cary); Heil unſ. Kaiſer, Hymne 94; Inſeraten-Acquiſit. 95; Verleger u. Drucker 95; D. alte Deſſauer 95; Uſancen-Codex f. d. deutſchen Buchh. 95; Mädchen aus d. Wethautale (Pſ. Titus), R. 97; D. Weltuntergang 98; Allg. Kulturgeſch., 2. A. 99; Einrichtung u. Betrieb d. Kolportage u. Reiſebuchhdls 99; Kalenderkunde 00; Polit. Taſchenlexikon 00; Deutſche Verslehre 00; Die wichtigſt. Brettſpiele 00; D. Damenſpiel 00; Wie ſpielt man Salta 00; Kaufm. Organiſat. 02; Ungeſchminkte Wahrheit über das Liebesdrama des Kronprinzen Rudolf 93; Glück bei Damen 03; Zur Abwehr des Steuerdruckes in Sachſen 03; Wie leitet man Verſammlungen? 04. **H**: Fachkalender f. den Kolportage-Buchhandel 94 ff.; Zahlreiche Anthologien, Briefſteller u. Sammelwerke.

Streit, Hans, ſ. Schneidt, Karl.

Streit, Wilh., BP., Dr. phil., Red. d. „Berl. Börſen-Courier". Berlin-Pankow, Parkſtr. 8 a. (4/8 52.) ()

Streitberg, Gräfin Gisela v., s. Bülow v. Dennewitz, Gertr. Gräfin v.

Streitberg, Wilh., indogerm. Sprachwiss., german. Ψ, Dr. phil., ao. UP., Hrsg. (m. K. Brugmann) d. „Indogerman. Forschungen", (allein) d. „Anzeig. f. indog. Sprach- u. Altertumskde", Beibl. ders., u. der „Germanisch. Hand- u. Elementarbücher" (95 ff.). Münster, Westf., Nordstr. 31. (Rüdesheim 23/2 64.) V: Die german. Komparative auf -ôz- 90; Zur german. Sprachgesch. 92; Entstehung d. Dehnstufe 94; Urgerman. Grammatik 96, 2. Bearb. 05; Gotisches Elementarbuch 97, 2. A. 05; Denkschrift d. a. d. Verbande der Univ. Freiburg i. d. Schweiz ausscheidend. reichsdeutschen Professoren 98; Herr Python u. d. Univ. Freiburg i. d. Schw. 99.

Streiter, Richard, Kunst♛, Dr. phil., ao. ThSchP. München, Königinstr. 51 II. (Wunsiedel 10/2 61.) V: Das neue Reichstagshaus in Berlin 94; Karl Böttichers Tektonik d. Hellenen 96; Architekton. Zeitfragen 98; D. Baukunst (in Spemanns „Gold. Buch d. Kunst") 00; D. Schlösser zu Schleißheim u. Nymphenburg 01.

Strempel, Frl. Dora (Pf. Detlef Stern), Rom. Konstantinopel, Asmali Modjid. (Schwerin 11/11 37.) V: Hypatia 86; Ohne Heimat u. Glauben 84; Sohn d. Chiotin 85; Bulgarien 87; Götzendienst 88; Blaustrümpfe u. Fiasko, Hum. 00 II; Drei alte Jungfern, Erz. 02; Antoine Behabdil, N. 03; In Venedig, Falsch gerechnet, Nn. 04.

Strieder, Jacob, ♛, Nationalökonomie, Dr. phil. Leipzig-Eutritzsch, Theresienstr. 2. (Dorchheim, Hess.-Nassau 18/12 77.) V: Zur Genesis des modernen Kapitalismus 04. *

Strien, Kurt, Verlagsbuchhdlr. Berlin-Südende. (Zeitz 10/9 79.) V: Die Rudelsburg 01; Gefahren des Christentums! 05. *

Strigl, Hans, (k.), Doz. a. d. Export-Akad. Wien IX, Bergg. 16. (Linz a. D. 5/5 57.) V: Lesebuch zur Einübung der englischen Stenographie 00; Sprachliche Plaudereien 03. H: Wke d. P. Abrah. v. S. Clara I u. II 04.

Strigl, Jos., Sprachwiss., Prof. Linz, ObÖstr., Walterstr. 15. V: Lat. Schulgrammatik; Lat. Übungsbuch f. d. III. u. IV. Kl.

Stritt, Frau Marie, geb. Bacon, mod. Frauenbewegung, Vorträge, Journalistik; Vors. d. Bundes deutscher Frauenvereine u. stellvertr. Vors. d. Internat. Frauenbundes, Hrsgin d. „Zentralbl. d. B. d. Fr. V." Dresden-A., Wintergartenstr. 3. (Schäßburg 18/2 55.) V: Vorträge u. Artikel über die Frauenbewegung 91 ff.

Stritzko, Rudolf, Dr. phil., k. k. Bibl.-Konzipist im Minist. des Innern, Hrsg. u. Red. d. „Österr.-Ung. Revue". Wien III, Thong. 3. (ebda 17/1 75.) ()

Strnadt, Julius, ✠, ♛, ObLandesGerR. Kremsmünster, Herreng. 12, i. Winter Linz-Lustenau, Makartstr. 9. (Schwertberg, ObÖstr. 23/12 33.) V: Gesch. d. Herrsch. Windeck u. Schwertberg 56; Der Bauernaufruhr d. Jahre 1594/97 im Mühlviertel 58; Gesch. d. passau. Herrschaft im Mühlviertel, insbes. d. LGer. Velden 60; Peuerbach 68; D. Geburt d. Landes ob d. Enns 86; Gesch. ObÖsterr. 88; D. Kürenberg bei Linz u. der Kürenberg-Mythus 89; Die passio S. Floriani u. die mit ihr zusammenhängende Urk.-Fälschgn 99/00 II; D. Bauernkrieg in ObÖstr., 02, 3. A. 03.

Ströbel, Aug., ✉- u. Theaterkrit., /, Red. d. „Bohemia". Prag II, Elisabethstr. 6. (Wien 11/9 78.) H: Goethe-Festschr. 98. *

Strobl, Carl, DÖSchG., ♛, /, Theater. IX/1, Roteulöweng. 5. (ebda 4/11 67.) V: Kl. Bild. aus Gr.-Wien 91, 2. A. 91; Wien bei Nacht 91; Im Sturme des Lebens, G. 92; Im Fluge 93; Fallstricke, Schw. (m. Th. Flamm) 96; Der verkannte Hans 98; Wiener Karikaturen 99; Ihr Ideal, P. (m. A. Harum); Onkel Sonderling, Schw. (m. A. Harum); Wolf Bär Pfefferkorn auf Reisen, P. (m. E. Carl) 04; Wiener Leben, P. (m. K. Dreher u. Ahnelt) 04.

Strobl, P. Gabriel, (k.), ✍, ◍, ♈, OSB., Prof. Admont, Steierm. (Unzmarkt 3/11 46.) V: Frühlingsreise u. Süden 72; Aus der Frühl.-Flora u. Fauna Illyriens 72; Reiseerinn. aus Sizilien 78; Sommerreise nach Spanien 80; Flora d. Ätna 80/86; Flora der Nebroden 80/85; Dipterolog. Funde um Seitenstetten 80; Ätna u. s. Vegetation 80; Flora v. Admont 81/83; Die österr. Arten d. Gattung Hilara Mg. 92; D. Dipteren v. Steiermark 93/98 IV; Siebenbürg. Zweiflügler 97; Die bisher aus Bosnien, Herzegowina u. Dalmatien bekannten Dipteren 99, 2. A. 00; Span. Dipteren 00; Steirische Hemipteren 00; Ichneumoniden Steiermarks II 01, III 02, IV 03; Hymenopteren aus Ungarn u. Siebenbürgen 01; Die Dialypetalen der Nebroden Siziliens 03. H: „Tief, Dipterol Nachlaß aus Kärnten u. Östr. Schles. 01.

Strobl, Karl Hans, ♛, Skizze, Essay, Kritik, Roman, Dr. jur. utr., k. k. Finanz-Konzipist. Brünn, Ottg. 13. (Iglau 18/1 77.) V: Aus Gründen u. Abgründen, Sk. 01; Und sieh, so erwarte ich dich, Sk. 01; D. Weltanschauung in der Moderne, Essay 02; Der Buddhismus und die neue Kunst, Essay 02; Die Vaclavbude, N. 02, 4. A. 04; Arno Holz u. d. jüngstdeutsche Bewegung, Essay 02; Die Starken, Sch. 03; Der Fenriswolf, R. 03; Die Eingebungen des Arpharat, N. 04.

Strohmer, Friedrich, ÖF., ⚗, k. k. RegR., Red. der „Östr.-ung. Zeitschr. für

Zuckerind. u. Landw." Wien I, Elisabethstr. 18. (Zwickau, Böhm., 23/4 52.) V: Ernährung d. Menschen 87, 4. A. 98; Bericht über den dritten internat. Kongreß f. angewandte Chemie 99 III.

Ströhmfeld, Gustav (Pf. Jul. Kronfeld), ✠, Reiselit., A, /, Kgl. Obersekr. Stuttgart, Reinsburgstr. 91. (Oberwälden 13/4 62.) V: Bunte Bilder, N. 89; Eßlingen 90, 3. A. 02; G. H. Rapp, s. Haus u. s. Gäste 92; Donautal 93; Führ. durch Stuttgart, 11. A. 04; Hauptreg. z. württ. Reg.-Blatt, 1892/94 95—02; Kl. Führer durch Stuttg. 96, 3. A. 04; Stuttg., Auskünfte 98, 3. A. 04; Bad Niedernau in Wort und Bild 99; N. Gesinderecht in Württemb. 99; Schwäb. Wanderbuch 00, 2. A. 04; Gesch. des Kaufmänn. Vereins in Stuttgart 00; Stuttgart u. Umgebg in Wort u. Bild 02; Chronik v. Metzingen u. Umgebg 02; Gesetzeskalender 03, 04, 05; Deutsch. Wanderbuch I 03, II 04 u. a.

Strohschneider, Richard, DÖSchG., Nov., Rom., Stadttierarzt. Innsbruck, Klaudiaplatz 2. (Aussig a. E. 2/9 73.) V: Irin und Elsa, N. 04. *

Stromer, Theodor, Lit.- u. Kunst♛, **Ue:** FEIHS. Berlin W, Kurfürstenstr. 25 III. (Freienwalde a. O. 28/6 44.) V: Unter Schutt u. Asche 75; Die Insel Bornholm 77; Murillo 79; Viaje por España 83, 90, 98; Span.-deutsches und deutsch-span. Wörterbuch 97/00; Reisehandbücher von Deutschland, Schweiz, Ob Italien, Riviera 84/00; Das zweite Gesicht u. a. Nov. 90; Leipzig 01; Span. Grammatik 02. ()

Stroriedl, Gust. Alex. (Pf. Gust. Horst), Politik, Reiselit., Red. d. „G. Volksblatt". Graz II, Merang. 66 B. (Brück a. d. Mur 2/2 67.) ()

Strotkötter, Gerh., Ψ, Heimatkde, G.-Prof. Arnsberg, Westf. (Münster 19/6 58.) V: Das ehem. Gildewesen v. Dorsten 94; Bestrebungen z. Verbesserg d. Schiffbarkeit der Lippe im 15., 17. u. 18. Jahrh. 95; Lippeschiffahrt im 19. Jahrh. 96; Reichshof Dorsten 98; La vie journalière (Konversationsübungen) 01, 2. A. 02.

Struck, Ferd., Chefred. der „St. Ztg.". Stralsund, Mönchstr. 57. (ebda 17/6 32.)

Struck, Walter, ♛, Dr. phil., UDoz. Berlin W, Kulmstr. 36. (Stralsund 2/1 69.) V: Schlacht bei Nördlingen 1634 93; Bündnis Wilh. v. Weimar u. Gust. Adolf 95; Joh. Georg u. Oxenstierna 98; Gustav Adolf und die schwed. Satisfaktion 00. ()

Struckmann, Adolf, (k.), ✝, D., Kaplan. Dortmund, Silberstr. 9. (Lüdenscheid 31/3 72.) V: Die Gegenwart Christi in der hl. Eucharistie nach den schriftl. Quellen der vornizän. Zeit 04. *

Strüfing, Ernst, ♀, Eisenb.-Sekr. Cassel, Emilienstr. 12. (Brake 7/10 66.) V: Arn. v. Brescia, Dr. 92; Mirabeau, Dr. 96.

Strümpell, Ad. v., ✠, Dr. med., o. UP., GMedR., Red. der „Deutsch. Zeitschr. für Nervenheilkunde". Breslau. (28/6 53.) V: Lehrb. d. spez. Pathologie u. Therapie d. inneren Krankheiten 83, 14. A. 02.

Strunz, Franz, ♛ d. Natur⁂ u. -wissenschaft., Kulturgesch., Dr. phil., PrivDoz. Brünn, k. k. deutsche techn. Hochschule. (Eger, Böhm. 15/11 76.) V: Theophrastus Paracelsus, sein Leben u. seine Persönlichkeit 03; Naturbetrachtung u. Naturerkenntnis im Altertum 03; Das Werden und die Lehre Friedr. Nietzsches 04; Schematischer Grundriß der Kunstgesch. 05. V: Theophrastus Paracelsus: Paragranum 03, Paramirum I u. II 04.

Strüwing, Felix, ♀, Kaufm. Stettin, Alleestr. 29 p. (ebda 22/9 61.) V: Habgier, Sch. 96; Roderich v. Pummelichs Braut- u. Irrfahrten, hum. G. 98.

Stryk, Gustav v., ✓, 1. Red. d. „Balt. Wochenschrift", Sekr. d. livländ. ökonom. Sozietät. Dorpat, Schloßstr. 1. (Livland 27/1. 8/2 50.)

Strzemcha, Paul (Pf. Paul Kirsch), ℙ, ✠, /, Dir. d. ObRealsch. Brünn. (Seelowitz 9/9 44.) V: Gretel, J. 77; Gesch. der deutsch. Nat.-Liter. 77, 7. A. 04; Kl. Poetik 80, 2. A. 88; Geogr., Gesch. und Stat. v. Östr.-Ung. 82; Festspiele, Deutsch. Dichterbuch a. Mähren (m. Prof. Stoklaska) 93; Die Schweden vor Brünn 95; Deutsche Dichtung in Österreich im 19. Jahrh. 03.

Strzygowski, Jos., Kunst♛, Dr. phil., o. ö. UP., k. k. HofR. Graz. (Biala 7/3 62.) V: Iconographie der Taufe Christi 85; Handzeichn. d. S. Botticelli zu Dantes göttl. Komödie im Vatikan 87; Cimabue u. Rom 88; Kalenderbilder der Chronographen v. 354 88; Byzant. Denkmäler I bis III 91—03; D. Werden d. Barock bei Raphael u. Correggio 97; D. Bilderkreis d. griech. Physiologus 99; Orient od. Rom 01; Hellenist. u. kopt. Kunst in Alexandria 02; Kleinasien, e. Neuland d. Kunstgesch. 03; Koptische Kunst (Catalogue gén. du Musée du Caire) 03; Der Dom zu Aachen u. seine Entstellung 04; Mschatta, Amtl. Festschr. z. Eröffnung d. Kaiser Friedrich-Museums in Berlin 04.

Stuart, Cäsar, s. Flaischlen, Cäs.

Stubbe, Christian, Pastor, Dr. phil. Kiel, Knooper Weg 53. (Bokel 28/10 62.) V: Die Ehe im alten Testament 86; Das Nordseebad Büsum 90; Schleswig-Holsteinisches aus dem Kampf gegen den Alkoholismus 96; Programm und Arbeit des Deutschen Vereins gegen den Mißbrauch geistiger Getränke 97; Der Deutsche Verein gegen den Mißbrauch geist. Getränke 03.

Stübben, Jos., Städtebauwes., Dr. ing. h. c., Ob. u. GBaurat. Berlin-Grune-

wald. (Hülchrath 10/245.) **W**: D. neue Badehaus zur Königin v. Ungarn in Aachen 80; Kaiserbad in Aachen 81; Badewesen in alt. u. neuer Zeit 83; D. Städtebau 90; Städt. Elektrizitätswerke 92; Paris in Bezug auf Straßenbau u. Stadterweiterung 78; Gesundh. Verbesserungen baulicher Art in ital. Städten 95; Bau der Städte in Gesch. u. Gegenw. 95; Hygiene des Städtebaues 96; Enteignungsrecht der Städte bei Stadterweiterungen u. Stadtverbesserungen 94; La construction des villes (mit Buls) 95; Das Sterntor zu Bonn 97; Die Umlegung städt. Grundstücke und die Zonenenteignung (mit Baumeister u. Classen) 97; Rheinische Arbeiterwohnungen 01; Der Stadterweiterungsplan u. s. Durchführg 01; D. Bedeutg d. Bauordnungen u. Bebauungspläne für d. Wohnungswesen 02; Ausgeführte Arbeiterwohnhäuser in der Rheinprovinz (zweiter Teil der Festschrift d. Rhein. Vereins zur Förderung des Arbeiterwohnungswesens) 02.

Stubenberg, Mathilde Gräfin, geb. Freiin v. Tinti, ♀, ○. Schloß Pfannberg bei Frohnleiten, Steierm. (Schallaburg 29/10 63.) **W**: Gedichte 01; Gabriel v. Herrenburg, E. 02; Eisblumen, neue Ged. 03; D. arme Wenzl, Dr. 04; Myrten, ein Brautkranz, G. 04. (*)

Stubenvoll, Franz Beda, ♛, Kult.♛, ✝, Dr. phil., Stadtpf. d. altkath. Gem. Heidelberg, Hauptstr. 69. (Vilseck 30/8 44.) **W**: Gesch. des kgl. Erziehgs-Inst. in München 74; Basilika in M. 75; Ludwig I. v. Bay. 75; Kloster Fürstenfeld 76; Karmeliterkl. in M. 76; Totenbuch des Augustinerkl. in M. 76; Geburtsort Karl d. Gr. 80; Unfehlbarkeit des Papstes 84; Überzeugungstreue 86; Königin-Mutter Maria v. Bay. 89; J. J. v. Döllinger, 2. A. 90; Heidentum im Christentum 91; Geist der Wahrheit 94; J. Hofpauer 95; Bischof Reinkens 96; Religion u. Aberglaube 97. ()

Stüber, Fritz (Pf. F. St. Gunther), Essay, Wiener Skizze, Nov., ○. Wien VII, Andreasg. 16. (ebda 22/3 72.) **W**: Auf dem Küniglberg, Kleinigkeit a. d. Großstadt 01; Die gute alte Zeit (m. Otto Petting), P. 02; Unsterblichkeit, Scherzsp. 03; Wiener auf Reisen u. daheim, Sk. 03; Das Durchhaus, Sk. 04.

Stüber, Wilh., Architekt. Hannover, Gustav Adolfstr. 23 II. **W**: Hochbau-Lexikon (mit Gust. Schönermark) 04. (*)

Stucken, Eduard, ○, ♀. Berlin W, Burggrafenstr. 2 A. (Moskau 18/3 65.) **W**: Yrsa 97; Balladen 98; Gawân 02; Lanvâl 03. *

Studemund, Wilhelm, ✝, Pastor. Wittenburg, Meckl. (Ribnitz i. M. 19/8 66.) **W**: Die Stellung des Christen zum Luxus 98; Der moderne Unglaube in den unteren Ständen 01; Ist das Christentum Wahrheit? 03; Gibt es einen Gott? 04.

Studentenfreund, Heinr., s. Müller, Franz, Wörishofen.

Studerus, P. Leop., (k.), OSB., Liturgik, Prof. Einsiedeln, Schw. (Waldkirch, St. Gallen 13/9 42.) **W**: Laudate pueri Dominum 89; Kirch-, Friedhof- u. Glockenweihe 89; Officium parvum B. M. V. u. Officium Defunctorum; Kl. Tagzeiten 2c. 92; Herz-Jesu-Büchlein 04; Benediktus-Büchlein 04.

Studniczka, Franz, klass. Archäologie, Dr. phil., o. UP. Leipzig, Leibnizstr. 11. (Jaslo 14/8 60.) **W**: Fachschr. ()

Studnitz, Arthur v., ✉, Dr. phil., RegR., Hrsg. v. „Schiff", „Deutsche Warte", „Fürs Haus" u. „Hausdoktor". Berlin SW, Lindenstr. 26 IV. (Breslau 11/3 51.) **W**: Gesetzl. Regelg d. Feingehalts v. Gold- u. Silberw. 76; NAmerikan. Arbeiterverhältn. 79; Unsere Binnenschiffahrt 82.

Studnitz, Frl. Clara v., Frauenfrage, Hrsgin von „Fürs Haus". Berlin SW, Lindenstr. 26. (Schweidnitz 11/6 44.)

Stümcke, Heinrich, Lit.- u. Theater♛, /, Krit., ○, Dr. phil., Chefred. v. „Bühne u. Welt". Berlin W 50, Augsburgerstr. 16. **W**: M. G. Conrad 93; Präludien, G. 93; Lit. Sünden u. Herzenssachen 94; Zwisch. d. Garben, Essays 99; Hohenzollernfürsten im Drama 03; Fortsetzgn, Nachahmgn u. Travestien v. Lessings „Nathan d. Weise" 04; Die vierte Wand, dram. Essays 04; König Saul u. David i. Drama 04; Corona Schröter 04; Ludwig Barnay 05; D. Zukunft des deutsch. Theaters 05. **Bearb**: Spazinsky, Die Frau Majorin, Dr. 94; Fürst Nikolaus von Montenegro, Die Kaiserin d. Balkans, Dr. 96; Turgenjew, Frühstück b. Adelsmarschall, Lsp. 97; Montenegrin. Heldenlieder 97; P. Tschaikowsky, Erinn. u. Studien 98; P. Sergejenko, Leo Tolstoi 00; Tolstoi, Die Macht der Finsternis 00; A. Tschechow, Drei Schwestern, Dr. 01, ders., Die Möwe, Dr. 02; Tagebücher der Goncourt 04. **H**: Neue liter. Blätter 94/95; Kunert, Auf stillen Wegen, G. 96; Westöst. Rundsch. 95/98.

Stumme, Hans, Orientalia, Dr. phil., a. o. UP. Leipzig, Südstr. 115. (Mittweida 3/11 64.) **W**: Tunisische Märch. u. Gedichte 93; Tripolitan.-tunis. Beduinenlieder 94; Dialekt d. Houwâra 93; Märchen der Schluh 95; Dichtkunst u. Gedichte der Schluh 95; Nordwestafrika 05; Grammatik d. tunis. Arabisch 97; Neue tunis. Sammlungen 96; Märch. u. Ged. aus Tripolis in NAfrika 98; Handb. d. Schilhischen 99; Märchen d. Berbern v. Tamazratt in Südtunisien 90; Arabisch, Persisch u. Türkisch in d. Grundzügen 02; Üb. d. deutsche Gaunersprache 03; Maltesische Märch., Ged. u.

Rätsel 04; Malteſ. Studien 04; Malteſ. Grammatik 05. ♃: Socins Diwan aus Zentralarabien 00; Zeitſchr. d. Vereins f. ſächſ. Volkskde.

Stummer, P. Angelus, (k.), ♛, ✝, OCap., Domprediger. Brixen. (Wippenham $^{22}/_{4}$ 61.) **V**: Tirol an d. Erlöſ. Grab 99.

Stumpf, Carl, ⁂, Dr. phil., o. UP. Berlin W, Augsburgerſtr. 61. (Wieſentheid, Bayern, $^{21}/_{4}$ 48.) **V**: Verhältn. d. platon. Gottes zur Idee d. Guten 69; Üb. d. pſychol. Urſprung d. Raumvorſtellung 73; Tonpſychologie 83|90; Beitr. z. Akuſtik u. Muſikwiſſ. I.—III. 98|01; Tafeln z. Geſch. d. Philoſophie 00; Leib u. Seele: D. Entwicklungsgedanke i. d. gegenw. Philoſ. 02.

Stürenburg, Heinrich, klaſſ. Ψ, Turnen, Dr. phil., GP., GRekt. Dresden, Carusſtr. 17. (Hildburghauſen $^{23}/_{7}$ 47.)

Sturm, Dr., ſ. Webel, Oskar.

Sturm, Auguſt, ♆, ☉, Epos, ⚒, ⁂, Dr. jur., RA. Naumburg a. S. (Göſchitz $^{14}/_{1}$ 52.) **V**: Kampf d. Geſetzes mit d. Rechtsgewohnheit 77; Das negotium utiliter gestum 78; Recht u. Rechtsquellen 83; Gewohnheitsrecht u. Irrtum 84; Lehre von den Teſtamentsvollziehern 94; Die Kommiſſivdelikte durch Unterlaſſung 84; Beitr. zum Röm. Recht 87; Lehre vom Vergleiche 89; Rechtswidrigkeit d. Unterlaſſung 95; Lehre von d. Teſtaments-Exekutoren u. d. Entw. f. d. BGB. 96; Reviſ. d. Lehre vom Gewohnheitsrecht 00; Die ſtrafbar. Unterlaſſungen, insbeſondere die fahrläſſigen Unterlaſſungen der Ärzte, Heilkünſtler, Kurpfuſcher ꝛc. 04; Alt. u. neu. Glaube 92; Geb. 78; Thüringer Waldmärchen, Dr. 82; Nach d. Ball, Lſp. 82; Klingende Herzen, E. 82; Deutſch. Humor in Bild u. Lied 82; Vineta, Dr. 83; Auf Flügeln d. Geſanges, G. 84; Sylter Skizzen 86; Lied u. Leben, G. 89; Schwarz-Rot-Gold, Feſtgeb. 90; Donat, Dr. 91; Merlin, E. 92; Reinhart Frei, D. 93; Verſchollen, D. 94; Deutſch. Liederbuch 94; Rätſel d. Lebens, Dr. 94; Im Gewitter, Lſp. 95; Kaiſer Friedr. d. Edle, E. 96; N. Lieder, G. 96; Künſtlertraum, Dr. 97; König Laurins Roſengarten, E. 97; Hohenzollernſagen, Balladen 98; Im Morgenrot d. Jahrh., 3 Dr. 99; D. König v. Babel, E. 01; Auf d. Höhe, G. 02; Deutſche Balladen 04; Über den Menſchen, Dr. 04; Siegfrieds Tod, Dr. 04.

Sturm, Bruno, ſ. Breitner, Burghard.

Sturm, Carl, Heilkunde, ℞, Dr. med. Berlin SW, Kleinbeerenſtr. 26. (Landshut $^{23}/_{3}$ 55.) **V**: Z. Verhütung d. Frauenkrankheiten 80, 5. A. 96; Was iſt tier. Magnetismus? 89; Männerkrankheiten 81, 2. A. 90; Was iſt das Leben? Was Geſundh. u. Krankh.? 84|85, 3. A. 86; Grundzüge d. Naturheilkde 84, 2. A. 90; Heilung d. Krankheiten durch Beſeitigung der Urſachen 84; Diphtheritis 85; Wie ſchützt man ſich vor Krankheit? 82, 2. A. 90; Geſunde u. krankh. Geiſtesbildg 88, 2. A. 89; Behandlg unartig. Kinder 88, 2. A. 89; Nervenſchwäche 89, 3. u. 4. A. 98; D. ſoziale Elend, Wohlſtand f. alle 90 II; D. Krebsſchäden d. mod. Geſellſch. 95; D. natürliche Heilweiſe 98, 4. A. 00; Was muß man von der Naturheilkde wiſſen? 99; Warum gehen ſo viele Nervenleidende und geiſtig Überarbeitete zu Grunde? 99; Wahrhafte Abhärtg 99; Erziehung zur Geſundheit 02; Wie wird der Deutſche deutſch? 03; Salz u. Pfeffer, Satiren auf das tägl. Leben 04.

Sturm, Joſef, klaſſ. Ψ, Dr. phil., UP. a. D., GP. Würzburg. (Rüdesheim $^{13}/_{10}$ 55.) **V**: Beitr. z. hiſtor. Syntax d. griech. Spr. 82; Kaiſerl. Stadium a. d. Palatin 88; Der Humaniſt Franciscus Portus 03.

Sturm, Ludw., PA., ℞., Kgl. Seminarlehrer. Münſterbergi. Schl. (Neu-Gersdorf $^{18}/_{1}$ 49.) **V**: Eichenkranz, G. 71; Aus der Stadt Valentin Trotzendorfs 77; Volksſchulweſ. Schleſiens 81; Wegweiſer f. Geſangsunterr. 82; Tierkunde 82, 3. A. 92, u. Pflanzenkde 83; Mineralienkunde in Einzelbeſchreibgen 83; Goldberg u. Umg. 86, 2. A. 90; Heimatkunde v. Schleſien 87; Geſch. v. Goldberg 88; Val. Trotzendorf 88; 25 patriot. Lieder 89; Kreis Goldberg-Haynau 89; Der Gröditzberg 91; Naturgeſch. f. Volksſchulen 93, 2. A. 99; Liederbuch f. geſell. Vereine deutſcher Lehrer 94, 2. A. 97; Naturkunde f. einfache Schulverhältniſſe 95, 2. A. 99; Sturms Beobachtungsheft f. Schüler 99.

Sturm, Rudolf, ♙, Dr. phil., o. UP., GehRegR. Breslau, Werderſtr. 9. (ebda $^{6}/_{1}$ 41.) **V**: Synthet. Unterſuchungen über Flächen 3. Ordnung 67; Elemente d. darſtellenden Geometr. 74, 2. A. 00; Die Gebilde 1. u. 2. Grad. d. Liniengeometrie 92|96 I—III. ♃: Steiner-Schröter, Vorleſgn üb. synthet. Geometr. 67, 3. A. 98; Steiner, Einige geometr. Betrachtgen 01.

Sturmhoefel, Aurel, △, Stadtbaurat a. D. Berlin W, Goſſowſtr. 3. (Mogilno, Po. $^{1}/_{1}$ 33.) **V**: Szene der Alten u. Bühne der Neuzeit 89; Akuſtik des Baumeiſters 94; Zentralbau oder Langhaus? 97; Allg. Akuſtik u. Akuſtik d. Feſtſäle u. Konzertſäle (im Handbuch d. Architektur) 04.

Sturmhoefel, Bernhard M., ♆, Maler. Danzig, Kaninchenberg 14. (ebda $^{12}/_{10}$ 53.) **V**: Schulmeiſter v. Wuſterhauſen, N. in Verſen 91; dass., Lſp. 00; Sein Vater, Lſp. 02. ♃: D. biedere Oſtpreuße (Kal.) 96. ()

Sturmhoefel, Konrad, ♛, Dr. phil., Prof., GObLehr. Leipzig, Färberſtr. 18p. (Freiberg i. S. $^{3}/_{1}$ 58.) **V**: Franz. Königsgeſchichten aus d. Bourbonenzeit 92; Spamers Weltgeſch. Bd. VIII f. 95 f.; Geſch. d. Sächſ. Lande 97; König Alb. v. Sachſ. 98;

Kön. Georg v. Sachs. 04.

Stutzer, Emil, ♛, Gymn.-Dir. Görlitz, Bismarckstr. 21. (Hanstedt 30/8 54.) V: Hilfsbuch für geschichtl. Wiederholungen 86, 3. A. 02; Übersichten z. preuß.-deutsch. Gesch. 91; Gesch. d. deutsch. Volkes v. Dittmar, Bd. III 92; Lehr- und Lernstoff im Geschichtsunterricht 94; Deutsche Sozialgesch. 97; Grundr. d. Gesch. d. Mittelalt. u. d. Neuzeit 02 f. II; Goethe u. Bismarck als Leitsterne f. d. Jugend in sieben Gymnasialreden 04.

Stüve, Gustav, ♛, Dr. jur., Reg.-Präs. a. D., Wirkl. GehObRegR. Osnabrück, Bergstr. 15. (ebda 2/5 33.) V: Joh. Karl Bertram Stüve, Biogr. 00 II; Briefwechsel zwischen Stüve u. Detmold in d. Jahren 1848—1850 03.

Subak, Julius, roman. Ψ, Dr. phil., z. Z. wirkl. Lehrer a. d. k. k. Handels- u. naut. Akademie. Triest, via Lazzaretto vecchio 39. (Wien 30/3 72.) V: Die Konjugation im Neapolitanischen 97; D. Zeitwort in der Mundart von Tarent 99; A proposito di un antico testo sardo, Bricciche linguistiche 03.

Suchanneck, Herm., ✗, Dr. med, UDoz. Zürich, Bahnhofstr. 88. (Allenstein 24/9 53.)

Suchier, Herm., Lit. ♛ d. MAlters u. roman. Ψ, Dr. phil., o. UP. Halle, Sophienstr. 32. (Karlshafen 11/12 48.) V: Über Ulrich von dem Türlin 72; Über d. Vie de seint Auban 76; Aucassin u. Nicolette 78, 5. A. 03; Biblioth. Normannica 79 f. VII; Denkmäler Provenz. Liter. I 93; Oeuvr. poét. de Beaumanoir 84 f. II; Le français et le provençal 90; Altfranz. Grammat. I 93; Provenz. Diätetik 94; Les Narbonnais 98 II; Gesch. d. franz. Lit. (m. Birch-Hirschfeld) 00; Molières Kämpfe um das Aufführungsrecht des Tartuffe 03.

Südekum, Albert (Pf. Wolf Buttler), ⊠, Dr. phil., M. d. R., Hrsg. v. „Kommunale Praxis". Berlin W 15, Düsseldorfer Str. 10. (Wolfenbüttel 25/1 71.) V: Darwins Leben u. Lehre 91; D. Malthusische Gesetz 94. Ue: Ist der Mensch frei? 92; Prévost, Was Frauen schreiben 97; Leroy-Beaulieu, Die chines. Frage 00; Jean Jaurès, Aus Theorie u. Praxis 02; Emil Vandervelde, Entw. z. Sozialismus 02.

Sudermann, Frau Clara (Pf. Clara Lauckner), Nov. Berlin W, Tauenzienstr. 13 (im Sommer: Blankensee b. Trebbin). (Königsbg 14/2 61.) V: D. Siegerin, Erz. 96. ()

Sudermann, Hermann, BP., Roman, Nov., ⊙. Berlin W, Tauenzienstr. 13 (im Sommer: Blankensee bei Trebbin). (Matziken 30/9 57.) V: Im Zwielicht 87, 29. A. 01; Frau Sorge, R. 87, 69. A. 03; Geschwister, Nn. 88, 25. A. 01; Der Katzensteg, R. 89, 52. A. 03; Die Ehre, Dr. 90, 29. A. 03; Sodoms Ende, Dr. 91, 21. A. 01; Johannes Hochzeit, Erz. 92, 26. A. 03; Heimat, Sch. 93, 31. A. 03; Es war, R. 94, 34. A. 02; D. Schmetterlingsschlacht, Kom. 95, 8. A. 99; Morituri, Sch. 96, 17. A. 01; Das Glück im Winkel, Sch. 96, 14. A. 02; Johannes, Trag. 98, 29. A. 99; Die drei Reiherfedern, Märchenspiel 98, 14. A. 99; Johannisfeuer, Sch. 00, 19. A. 03; Es lebe das Leben, Dr., 1.—20. A. 02; Verrohung in d. Theaterkritik 02; Der Sturmgeselle Sokrates, Kom. 03. ()

Sudhaus, Siegfried, Ψ, Dr. phil., o. UP. Kiel, Düsternbrooker Allee. (3/9 63.) V: Philodemi volumina rhetorica 92/96; Aetna 97. ()

Sudhoff, Karl, Gesch. der ✗ u. Naturwissensch., Dr. med., SanitR., Prof., prakt. Arzt, Vors. d. deutsch. Gesellsch. f. Gesch. d. Med. u. d. Naturwiss., Red. d. „Mitteilgn z. Gesch. d. Med. u. d. Naturwiss.". Hochdahl, Rheinprov., Friedr.-Wilhelmstr. 15. (Frankfurt a. M. 26/11 53.) V: Paracelsus-Forschgn 87/89 II; Bibliographia Paracelsica 94; Paracelsus-Handschriften 98/99 II; Histor. Studien u. Skizzen zu Naturwissenschaft, Industrie u. Medizin am Niederrhein 98; Katalog d. histor. Ausstellg für Mediz. u. Naturwiss. z. Düsseldorf 98, der rhein. Goetheausstellg, ebd. 99; Jatromathematiker, vornehmlich i. 15. u. 16. Jahrh. 02.

Suffrian, August, ♪, ⊙, Theat., Musik, Red. d. „Essener Neuest. Nachr.". Essen a. d. R., Hauptpostfach. (Hannover 23/3 71.)

Sulger-Gebing, Emil, Lit ♛, Dr. phil, ao. Prof. a. d. TH Sch. München 38, Zuccalistr. 13. (Basel 7/7 63.) V: Dante in d. deutschen Lit. bis z. Erschein. der ersten vollst. Übersetzung der Div. Comm. (1769); A. W. u. Fr. Schlegel in ihr. Verhältn. z. bild. Kunst 97; Wilhelm Heinse, e. Charakteristik 03; Hermann Kurz, ein deutsch. Volksdichter 04.

Suljo serhatlija, s. Krauss, Friedr. S.

Süllens, G., s. Schmoll, Gisela.

Sulzbach, Abraham, ♪, Kritiker, Dr. phil., ObLehr., Prof. Frankfurt a. M., Sandweg 88. (Hamburg 10/9 38.) V: Rénan u. d. Judaismus 67; Rischuß od. Judenidiosynkrasie 79; Zur Geschichte d. Unterrichtsanstalten d. isr. Religionsgesellschaft in Frankfurt a. M. 03. Ue: Dichterklänge aus Spaniens bess. Tagen 79, 2. A. 03; D. relig. u. weltl. Poesie d. Juden vom 7.—16. Jahrh. 93.

Sulze, Emil, Kirchen ♛, D., Dr. phil., Pastor emer. Dresden-N., Körnerstr. 7 III. (Kamenz 26/2 32.) V: Bibel u. Bekenntnis 63; Hauptpunkte d. christl. Glaubenslehre, 2. A. 65; D. ev. Gemeinde 91; Wie ist der Kampf um die Bedeutung der Person u. des Werkes Jesu zu beend.? 01; D. Fortschritt v. d. lehrgesetzl. Kirche zur

Kirche d. religiösen Lebensgemeinschaft 01; Beendigung d. Kampfes um d. Lehrgesetz durch das Erstarken d. religiös-soz. Richtg in d. ev. Landeskirche 01; Nur durch die Überwindung d. Katholizismus in beiden Kirchen ist die wachsende Macht d. Atheismus zu brechen 04.

Sundermann, Heinr., ⊠, ♛, Red. d. „Mitteilgn d. Deutschen Landwirtschaftsgesellschaft". Groß-Lichterfelde, Berlinerstr. 130. (23/2 70.) **V**: Friesische und niedersächs. Elemente in den Ortsnamen Frieslands 01; Der landwirtschaftl. Arbeitsnachweis in Deutschland 04.

Sunkel, Wilh., ✓, Pfr. Süß b. Neutershausen. (Marburg, H. 3/3 57.) **V**: Stille Lieder 74; Weg z. Glück 90, 2. A. 95; Unter den Menschen 96; Blumen am Wege 96. ()

Supan, Alex., ◍, Dr. phil., Prof., Hrsg. v. „Petermanns Mitteil.". Gotha, Grabenstr. 12. (Inuichen 3/3 47.) **V**: Vier letzten Lebensjahre Ulrich II. v. Cilli 68; Lehrbuch d. Geogr. f. österr. Mittelsch. 74, 10. A. 04; Statistik d. unt. Luftströmgen 81; Grundzüge d. physiol. Erdkunde 84, 3. A. 03; Archiv f. Wirtschaftsgeogr. 86; Geogr. v. Österr.-Ung. 89; D. Bevölkerg d. Erde 91, 93, 99, 01 u. 04; Deutsche Schulgeographie 95, 7. A. 04; Allg. Erdkunde 98, 3. A. 04; Die Verteilung d. Niederschläge a. d. festen Erdoberfläche 98.

Suphan, Bernh., Lit♛, Dr. phil., Prof., GHofR., Dir. d. Goethe- u. Schillerarchivs. Weimar. (Nordhausen 18/1 45.) **V**: Zwei Kaiserred. 79; Franklins Rules for a Club 2c., übertr. v. Herder 83; Friedr. d. Gr. Schrift üb. d. deutsche Lit. 88; Rückert 88; Aus Herders Frühzeit 94; Hans Sachs, Humanitätszeit u. Gegenwart 95; Allerlei Zierliches v. d. alten Exz. 00; Elegie (Marienbader) 00, Deutsche Größe, unvollend. Gedicht Schillers 02. **H**: Herder, s. Werke 77 ff.; Briefe v. Goethes Mutter an ihren Sohn, Christiane u. Aug. v. Goethe 89; Xenien 1796 (m. Schmidt) 93; H. Sachs in Weimar (m. Wahle, Leitzmann, Heitmüller) 94; Goethe u. Maria Paulowna (m. Wahle, Fresenius, Schüddekopf) 98. ()

Supper, Frau Auguste, Epos, Rom. Calw, Württ. (Pforzheim 22/1 67.) **V**: Der Mönch von Hirsau 98; Unter dem Jesuitenhut 99.

Supper, Otto, Verkehrswissensch., Dr. jur. Calw, Württ. (Göppingen 14/2 61.) **V**: Das Deutsche Eisenbahnstrafrecht 93; Entwicklg d. Eisenbahnwes. in Württ. 95.

Süren, Frl. Agnes, DSch., Nov., Ged., Roman. Berlin-Schöneberg, Colonnenstr. 42 II. **V**: Bei Ring u. Ding 98; Das Licht ist geboren 00.

Sues, Rud., Ästhetik, cand. phil. Rühstädt, Mark. (Speier a. Rh. 28/8 77.) *

Susan, Camillo Valerian, ♆, Bibliothekar d. k. k. Minist. d. Innern, Dr. phil. Brunn a. G., NÖstr., Badg. 8. (Wels, ObÖstr. 11/9 61.) **V**: Friede sei mit Euch! 91; Mit bunten Schwingen 05.

Susc, Theod., VB., ♆, Dr. jur., RA. Hamburg, Feldbrunnenstr. 9. (ebda 28/12 57.) **V**: Verse 91, Neue Verse 93; Gärten d. Träume 00; Merlin 01; Salome u. des Narren Traum 01; Pygmalion, Lieder aus dem Rosenhag 04.

Susman, Margarete, ♆. Berlin, Eichhornstr. 1. (Hamburg 14/10 74.) **V**: Mein Land, G. 01. ()

Süß, Adolf, ♆, Nov., Lehrer. Ernolsheim, Elsaß. (ebda 4/5 66.)

Süß, August, Pfarr. Mietesheim, Elsaß. (Ernolsheim 21/4 61.) **V**: Dinters Grundsätze u. Aussprüche über sittl.-relig. Erziehung u. sittl.-relig. Unterricht 97; Pestalozzi als sittl.-relig. Erzieher in Theorie u. Praxis 98/99; Sommerfrischen u. Bäder in Elsaß-Lothringen 98, 2. A. 05; Kurorte und Sommerfrischen der Rheinpfalz 99.

Sueß, Eduard, ▲, Dr. phil., o. UP. i. R., Präs. d. Akad. d. Wissensch. Wien. (London 20/8 31.) **V**: Das Antlitz der Erde, I—III, 1. 83/01 u. v. a.

Süß, Georg, ♆, Erz., Real-Lehr.. Hrsg. der „Erwinia". Straßburg i. E., Bilscherstr. 7. (Ernolsheim 4/5 66.)

Süßdorf, Max, ⚕, Dr. med., Prof., Dir. d. Tierärztl. Hochschule. Cannstatt, Taubenheimstr. 12. (Dresden 24/7 55.) **V**: Fachschriften.

Süssmann-Ludwig, Frau Anna, VB., ✓, ☻, Theaterkritik, Reisebriefe, Soziales, **Ue**: EFIS. Hamburg, Dillstr. 16 I. (Braunschweig 17/10 63.)

Sutermeister, Eugen, ◧, ♆, Taubstummenbildg, Red. des „Kinderfreund", Verlagsbuchh. Bern, Schwanengg. 6. (Küsnacht 26/11 62.) **V**: Lieder e. Taubst. 95; Neue Lieder e. Taubst. 97; Klänge aus stiller Welt 01. ()

Sutermeister, Paul, Red. d. „Berner Tagblatt", Red. des „Berner Heim" und „Fürs Heim", **Ue**: F. Bern, Schwarzenburgstr. 11. (Küsnacht a. Z. 6/6 64.) **V**: Der Dorfkaiser (preisgekr. Volksschr.) 98; Meta Heußer 98; Burenfrauen, dramat. Episode aus d. Burenkrieg 01.

Sutor, Heinz, s. Schumacher, Heinr. V.

Sütterlin Adolf, sprach- u. lit.-gesch. Aufsätze, Dr. phil., Rektor der höh. Töchtersch. Lahr, Jammstr. 4. (Langenau 1/14 55.) **V**: Die Straßburger Mundart in Arnolds Pfingstmontag 92; Aus vergang. Tagen, Schulgesch. 04; Lahr u. Umgegend 04. **H**: Schüler- u. Schülerinnenkal.; Colomb, Deux mères; Plan von Paris; Hebels alem. Gedichte.

Sütterlin, Ludwig, Sprachwiss. u. Ψ,

Dr. phil., ao. UP., Prof. a. d. höh. Mädchenschule. Heidelberg, Brückenstr. 1. (ebda 16/11 63.) V: Gesch. d. nomina agentis im Germanischen 87; Gesch. d. verba denominativa im Altgriech. 91; Deutsche Sprache der Gegenwart 00; Das Wesen der sprachl. Gebilde, Krit. Bemerkungen zu W. Wundts Sprachpsychologie 02; Deutsche Sprachlehre f. höh. Lehranstalten (mit A. Waag) 05.

Suttner, Bertha Baronin v., geb. Gräfin Kinsky, /, Roman, Essay, Vors. d. österr. Friedensvereins, Vizepräs. d. Internat. Friedensbureau in Bern. Wien I, Zedlitzg. 7. (Prag 9/6 43.) V: Inventarium e. Seele 82, 2. A. 04; E. schlechter Mensch, R. 84, 2. A. 99; High-life, R. 84; E. Manuskript, R. 84, 3. A. 94; Daniela Dormes, R. 85, 2. A. 99; Schriftstellerroman, R. 86, 2. A. 98; Verkettungen, R. 87; Erzählte Lustspiele, R. 88, 2. A. 94; Waffen nieder, R. 89 II, 14. A. 95, 31. (ill.) A. 01. Volksausg. 02; Doktor Hellmuths Donnerstage 91; Eva Siebeck, R., 2. A. 92; Trente et quarante, R. 93; Phantasien üb. d. Gotha, R. 94; Es Löwos 94; Im Berghaus, R. 93; Vor dem Gewitter, R 93, 2. A. 04; Das Maschinenzeitalter, 3. A. 99; D. Tiefsinnerst., R. 92; Hanna, R. 94; Einsam u. arm, R., 2. A. 96; Frühlingszeit, Anthologie f. erwachs. Töchter 96; Schmetterlinge, N. u. Sk. 97; La Traviata, n. A. v. An d. Riviera 97, 2. A.; Schach der Qual 98, 4. A. 99; Kuikuk, R. 99; Die Haager Konferenz, Tagebuchbl. 90; Marthas Kinder, R. 02, 4. A. 03; Briefe an einen Toten, 6. A. 04; Babi's siebente Liebe, R. 05.

Sverus, A. H., s. Laux, Arthur.

Swensitzky, Josef, VB., Hum., Nov., ⊙, Baumeister. Bromberg. (9/3 59.) V: Das Ehrenwort 01; Andere Wege 02; Die Heldentat 04. *

Swoboda, Heinrich, Altertumsꝏ, Dr. phil., o. UP. Prag, Malteserpl. 6. (Wien 15/10 56.) V: Thukydid. Quellenstudien 81; Griech. Volksbeschlüsse 90; Griech. Gesch. 96, 2. A. 00; Vorläuf. Bericht über eine archäol. Expedition nach Kleinasien (mit Jüthner Knoll, Patsch) 03.

Swoboda, Heinr., Pastoral-✝, Archäologie, D., Dr. phil., Hofkaplan u. o. UP. Wien XV, Mariahilfergürtel 15. (ebda 28/6 61.) V: Weltbild. uns. kirchl. Kunst 89; Frühchristl. Reliquiarien d. k. k. Münz- u. Antikenkabinetts 90; Marienlegenden 92; Wandtafeln f. d. Relig.-Unterr. 93, (böhm.) 94, 2. A. 03; Miniaturen aus d. Psalterium d. hl. Elisabeth 99; Leichenverbrennungsfrage 00; Probleme u. Anregungen für kirchl. Kunst 01; Lösung d. Riesentorfrage 02; Konkurrenzen f. kirchl. Kunst 04. ()

Sybel, Ludwig v., Archäol., Dr. phil., o. UP. Marburg, Hessen, Sybelstr. 1. (ebda 1/7 46.) V: Üb. Schliemanns Troja 75; Bild d. Zeus 77; Mythologie d. Ilias 77; Katalog der Skulpturen zu Athen 81; Kritik d. ägypt. Ornaments 83; Weltgesch. d. Kunst im Altertum 88, 2. A. 03; Platons Symposion 88; Gedanken e. Vaters zur Gymnasialsache 03.

Sydow, Frl. Clara v., Nov., ⊙, ♆. Berlin W, Marburgerstr. 16, Gartenh. (Stettin 17/6 54.) V: Nov. 81; Dass. Lied, N. 84; Alte Gefährten 87; Ausweg, soz. Erz. 93; Miteinander 00. ()

Sydow, Frl. Johanna v., /, Gesellschaft, Mode, Hauswirtsch., Schriftf. des „goldenen Kreuzes". Berlin u. Kissingen (Post nach Kissingen, Villa Rheingold). (Myslowitz 25/4 50.) H: Jahrbuch f. d. Offizierfrau, 5. Jahrg.; Taschenbuch d. Militärfam., 3. A. 05; Der kleine Dietrich, 12. A. 05.

Sydow, Frau Margarethe v. (Pf. Frz. Rosen), Roman. Stolzenfelde, Kreis Königsberg, NM. (Berlin 16/12 69.) V: Buch der Träume 97; Forum der Welt 98; Geheimnisse, R. 98; Zur Chronik d. Leidens, R. 99; Der Mönch v. St. Blasien 99; Neigung u. Pflicht 00; Die Kleine 01; Svante Ohlsen 01; Letzte Rast 01; Erloschenes Licht 02; Jungfrau Königin 03; Die Frau Patronin 03; Des Mannes Vorrecht 04; Erlöse uns v. d. Alltag 04; D. Sünde Sold 04.

Sylva, Carmen, s. Elisabeth, Kgin v. Rumänien.

Sylvester, Hektor, s. Wölfert, Wilh.

Syrutschek, Jul., ♆, /, Nov., Roman, ↗, ♣, k. k. ObForstKommiss. Melk an d. Donau. (Wieliczka 15/3 58.) V: Fährten im Schnee, N. 91; Ernestine Walter, Tr. 92; D. soziale Stellg d. österr. Forstwirte 92; D. Waldungen d. Stadtgemeinde Cilli 92; Kinder d. Sünde, R. 92; Über forstgesetzwidrige Holzschlägerungen u. d. forstpolizeil. Strafverfahren 96; Dorffriede u. Alpenwildnis, R. 97; D. Bachernjäger, E. 00; Leitf. zur zweckmäß. Bewirtschaftg des bäuerl. u. d. Gemeinde- (Gemeinschafts-) Waldes in NÖstr. 02; Mutterherzen, R. 02; Aus stillen Winkeln, R. 04. ()

Szafranski, Telesfor (Pf. Teo von Torn), ⁂, Politik, Kritik, ⊙, Nov., /, Roman, Satire, Ue: EP. Eberswalde, Donopstr. 32. (7/10 65.) V: Marienburg z. Zeit Friedr. d. Gr. 86; 3½ Monate gnädige Frau, Satire 90; Abt v. Bergen, E. 90; Geist d. Zeit, E. 90; Familie Berndt, Dr. 93; D. Niobiden, R. 93; Carlas Onkel, Schw. 94; Humor im deutsch. Reichstag 94; Die drei Rubel d. Zaren, N. 94; Baroneß Elsas Brautstand, R. 95; D. höchste Gesetz, D. 96; Eine gute Idee (mit Frhrn. von Schlicht), Lsp. 00; D. Katzenfell, Schw. 01; Offiziersgesch., Hum. II 02; Der Verdacht (Indizien), R. 02; In Liebeswinkeln, Hum.

03; Capricen, Hum. 03; Offiziersgesch., Hum. III 03; Die Affaire Helmström, N. 03; Die weiße Weste, R. 03; D. Garnisonschreck, Hum. 03; Berliner Geschichten, N 04; Der Entoutcas, Hum. 04; Die Saison-Liebe, Hum. 04; Regiments-Indiskretionen, N. 04.

Szalatnay v. Nagy Szalatna, Jos. Gust. Ad., reform. Kirche, Uc: BEFGHILP, Pfr., Hrsg. u. Red. d. „Ev. Ref.-Blätter". Kuttelberg, Östr. Schles. (Prag 17/8 61.) V: Bilder a. d. Toleranz-Zeit im Königr. Böhmen 90. H: Fr. W. Cuno, D. Heidelberger Katechism.; Ders., Phil. Ludwig II. 96; J. Künzli, Von d. Züricher Märtyrern zur Zeit der Reformation, J. Wirth u. B. Rütimann; Kirchenbuch z. Gebr. in ev.-ref. Gemeinden 00.

Szamek, David, ÖF., Dr. med. univ., prakt. Arzt u. Zahnarzt, Hrsg. u. Red. d. „Sozialärztl. Presse". Wien I, Wollzeile 11. (26/9 60.) V: Über d. ärztl. Standesehre 02; Ärztekammer u. Hilfskassen 03. ()

Szczepański, Paul v., Roman, Nov., /, Chefred. d. „Weiten Welt" u. „Vom Fels zum Meer", Hauptm. a. D. Berlin W, Genthinerstr 13, Villa Jp. (Naugard 27/10 55.) V: D. Falzgräfin, R. 88, 2. A. 02; Eig. Gesch., R. 90, 2. A. 02; Neu-Berlin, Erz. 90, 2. A. 02; Mod. Raubritter, R. 91 II, 2. A. 02; Spartanerjünglinge, Erz. 01, 5. A. 02; D. Narr d. Glücks, R. 01 II, 2. A. 02; Sie emanzipiert sich, N. 02; Die Hofdame, R. 04.

Szelinski, Frau Johanna (Pf. Johanna v. d. Nahmer, Georg Berg), Roman. München-Neuwittelsbach, Renatastr. 7. (Sydney 6/12 57.) V: Sonnenstäubchen 93; Hetärenbriefe 95. ()

Szotek, s. Kotze, Stef. v.

T.

Taa v. der Tennen, s. Gschmeidler, Franz S.

Tacchi-Metzner, Frl. Gisa, Gedichte, Skizzen. Berlin NW 5, Rathenowerstr. 58. (8/3 84.)

Tacchi della Pietà, Armand (Pf. Armand de Taky, früher Carl Arno), ♆, Nov. München, Öttingerstr. 30 I. (Frankfurt a. M. 23/7 59.) V: Passionsblumen, G. 82; Aus dem Leben, G. 86, 2. A. 94; Zu spät! Sch. 91; Totentänze, Nn. 04. *

Tafatscher, Franz, ♆, Nov., Lit. ♕, /, k. k. Gewerbeschul-Prof. Reichenberg, Böhmen. (Telfs, Tirol 4/10 69.)

Tafel, Frl. Eugenie, Nov., /, Hauswirtsch. Wernigerodea. H. (Tübingen 12/2 34.) V: Deutsch. Hausfrauenbuch; Am Sonntag 83; Ges. Erz. 86/87 II; Im still. Wald 86; Aus d. Papieren d. Großmutter 87; Zwei Erzähl. 87; In der Familie 88; Allerlei fürs Haus 90; Die gute Küche 95, 3. A. 99; Fürs häusl. Leben 95; Gräfin Agnes a. d. Hause Mansfeld, Erz. aus d. 16. Jahrh. 97; D. alte Haus, Erz. a. d. 16. Jahrh. 99; D. bürgerl. Küche 00; Feldpostbriefe, Erinnerung an 1870/71 03.

Taege, August, Essay, /, ♕, ⚒, Red. Berlin SW, Fürbringerstr. 30 II. (Alt-Kusthof b. Dorpat 3/10 39.)

Taglicht, Isr., Orientalia, Dr. phil. Wien VII, Apollog. 11. V: D. Kuthaer als Beobachter der Gesetze 88; D. Pflichten d. jüd. Seelsorgers d. Jetztzeit 93; Ruth, e. Zeitbild 97; D. vier Kelche 01; D. Pflichten d. Besitzes 01; Die ältesten jüd. Volksschulen 01; Eltern u. Kinder 01.

Taky, Armand de, s. Tacchi della Pietà.

Talab, s. Fuchs, Otto.

Tamme, Georg, ♕, Aphorismen, Buchhandlgs-Bes. u. Schriftst. Dresden, Pragerstr. 39. (Breslau 28/7 56.) V: Denkmünzen u. Denkzettel für alle Tage des Jahres 95, 4. A. 98.

Tamms, M., s. Michaelis, Maria Magd.

Tandler, Max (Pf. Kurt Tanner, Marcell Tortosa, Maxim. Schirmer), /, Nov., ⚔, ♆, Erz., ☉. Wien II, Zirkusg. 11. (ebda 17/7 70.) V: D. Polizeikommissär (m. G. Engelsmann), Schw. 00; Die Moral u. a., Nn. 04.

Tändler, Richard, PA., VB., BJ & SV., Verleger, Hrsg. d. „Universal-Redakt." u. „Feuill.-Korresp." Berlin W, Friedrich Wilhelmstr. 12. (Posen 21/12 68.)

Tangermann, Wilh. (Pf. Viktor Granella), ⁂, †, ♆, Dr. phil., emer. altkath. Pfarrer u. Geistl. R. Cöln a. Rh., Weidenbachstr. 14. (Essen 6/7 15.) ()

Tangl, Franz, Naturw., Physiologie, Dr. med., o. ö. UP., Hrsg. (mit P. von Baumgarten) d. „Jahresbericht über die Fortschritte in d. Bakteriologie". Budapest VII, Rottenbillerstr. 23. (ebda 26/1 66.)

Tangl, Michael, histor. Hilfswissensch., Dr. phil., o. UP., Mitgl. d. Centraldirektion d. Monumenta Germaniae historica. Berlin W, Rankestr. 19. (Wolfsberg, Kärnten 26/5 61.) V: Päpstl. Kanzleiordnungen 94. Bearb: Arndts Schrifttafeln I 4. A. 04, II 3. A. 98, III 03. *

Tann, Georg Frhr. v. der, (k.), Chef-Red. d. „N. M. Tagbl." München, Isartorplatz 1 b I. [Hans.

Tann-Bergler, Ottokar, s. Bergler,

Tannenberg, Heinr., s. Teistler, Herm.

Tanner, Kurt, s. Tandler, Max.

Tänzer, Aron (Pf. Arno Tänzer), ⁂, †, ♕, ☉, Dr. phil., Landesrabbiner. Hohenems, Vorarlberg. (Preßburg 30/1 71.) V: Borgen macht Sorgen, P. 94; Die Religionsphilos. 96; Drei Neujahrspred. 97; Casualreden 98; D. Erzieher, Lsp. 00; Festpredigt 01; Gesch. d. jüd. Friedh. in Hohen-

ems 01; Judentum u. Entwicklgslehre 03; Gesch. d. Juden in Tirol u. Vorarlberg I 04.

Tappehorn, Anton, (k.), ✝, Ehrendomherr, Landdechant, Pfr. Vreden. (Vechta $^{26}/_{4}$ 23.) **Bearb:** Rohrbachers Kirchengesch. Bd. VI u. VII 66, 73. **V:** Andachtsbücher. ()

Täpper, Wilhelm, plattd. Humoresken, Lehrer a. D. Rüttenscheid bei Essen, Essenerstr. 259. (Essen $^{14}/_{9}$ 45.) **V:** Plattd. Lachpillen 84|99 VIII. ()

Tappert, Wilh., Musik, Essay. Berlin-Halensee, Lützenstr. 12. (Thomaswaldau $^{19}/_{2}$ 30.) **V:** Musik u. musikal. Erziehg 67; Musikal. Studien 68; Wagner-Lexikon 77; Geb. 79; Leitfaden f. d. Ring d. Nibelungen 81; Für u. wider Parsifal 82; R. Wagner 83; Wandernde Melodien, 2. A. 90; Richard Wagner im Spiegel der Kritik (2. A. des Wagner-Lexikons) 03.

Tardel, Hermann, neue deutsche u. vergl. Lit. ♛, Dr. phil., ObLehrer. Bremen, Altmannstr. 16. (Güstrow $^{25}/_{5}$ 69.) **V:** Untersuchg z. mittelhochdeutsch. Spielmannspoesie 94; D. engl. Fremdwort in d. modernen franz. Sprache 99; Die Sage von Robert dem Teufel in neueren deutsch. Dichtungen u. in Meyerbeers Oper 00; Studien zur Lyrik Chamissos 02; Die Sage v. Armen Heinrich in neueren deutsch. Dichtgn 05.

Tarnó, Ludw., s. Arendt, Wilh.

Tarnke, Heinrich, BJ & SV., Versich.-Wes., Hrsg. u. Red. d. „Annalen d. ges. Versichergswesens". Leipzig, Ferd. Rhodestr. 5. (Maruitz i. Mecklenb. $^{12}/_{3}$ 58.) **V:** D. Unkosten-Verhältniszahlen b. d. LebVersGes. 94, 2. A. 98; Rückkauf u. Beleihung der LebVersPolice 96, 2. A. 99; D. Rechngs-Grundlagen d. LebVers. 98. **Ue:** Schevichaven, V. Leben u. Sterben 98.

Tarnuzzer, Christ., ▲, Dr. phil., Prof. Chur, Graubünden. ($^{9}/_{6}$ 60.) **V:** Gedichte 92; Der geolog. Bau d. Rhätikongeb. 91; Wanderungen in der bündner. Triaszone 93; Geolog. Erhebgn üb. d. Bau e. normalspur. Bahn Chur-Albula-Ofenberg-Münster 97; Bad Rotenbrunnen 97; Guarda im Unterengadin 00; Illustr. Führer d. d. Bündner Oberland 03; Führer durch Chur u. Umgebung 03; Illustr. Albulabahn 04. **H:** Theobald, Naturbild. a. d. rhät. Alpen 93, 3. A. 93.

Tarub, s. Steiger, Edgar.

Taschenberg, Otto, ♈, popul. Naturwiss., Dr. phil., ao. UP. Halle, Ulestr. 17. (Zahna $^{23}/_{3}$ 54.) **V:** Flöhe 80; Urzeugung 82; Verwandlgn d. Tiere 82; Bilder a. d. Tierleben 85; Bibliotheca zoologica 87 u. f.; Repetitorium d. Zoolog. 91, 2. A. 01; Obstschutz 00; Exotische Käfer 03.

Tatarinoff, Eugen, Dr. phil., GProf. Solothurn. **V:** Die Schlacht bei Dornach 1499 99; Ein Gang durch d. historisch-antiquarische Abteilg d. Museums d. Stadt Solothurn 02; Die wissenschaftl. Tätigkeit des histor. Vereins d. Kantons Solothurn in d. Jahren 1888—1902 03.

Täuber, Frau Charlotte, FDS., Nov., Roman, /. Berlin SW, Schöneberger-str. 8. (Bad-Ullersdorf $^{15}/_{9}$ 66.) ()

Tauscher, Hermann (Pf. Herm. Karl Paul), Nov., /, ♅, ♗, Lehr. Altenburg, Planken 4. (Friedrichshaide $^{19}/_{5}$ 54.) **V:** Maurerleben im Maurerliede 92; Auf Blumenpfaden, Dichtgn 96; D. Philosoph v. Rauda 01, 2. A. 04. **H:** Friedr. Gerstäckers volkstüml. Schriften: Unter dem Äquator, Gold, D. Flußpiraten d. Mississippi 02; D. Regulatoren in Arkansas, Im Busch, Unter d. Pehuenchen 02; Blau Wasser, Aus zwei Weltteilen 04.

Tauschinsky, Hippolyt, PA., CC., ⁂, ♛, Dr. phil., Kais. R. Wien XII, Tivolig. 72. (ebda $^{9}/_{9}$ 39.) ()

Taußig, Frau Jenny, geb. Lamberger, (Pf. Jenny Limburg), VB., ♅, Nov., /. Wien XIII, Penzingerstr. 21. (Devecser, Ungarn.) **V:** Faul-Lischen, Märchen-Lsp. 00; Sturmgeklärt, lyr.-ep. G. 02.

Taute, Reinhold, Freimaurerei, Ob.-Zahlmeister. Stuttgart, Johannisstr. 50. (Zeitz $^{16}/_{2}$ 51.) **V:** Blücher als Freimaurer 82; Johnson u. d. strikte Observanz 85; Maurerische Bücherkde 86; Gesch. d. Vereins deutscher Freimaurer (mit R. Fischer) 95; Die kathol. Geistlichkeit u. d. Freimaurerei, 2. A. 95; Die deutsch. Freimaurer-Bibliographie 97; Organis. und Grundges. d. deutsch. Großlogen 00.

Tavel, Rud. v., ☉, Dr. phil. Bern, Schloßhaldenstr. 22. (ebda $^{21}/_{12}$ 66.) **V:** Änderungen in d. Lebenshaltg d. schweiz. Hochgebirgsbewohner i. Laufe d. 19. Jahrh. 91; Maj. Davel, hist. Tr. 92; Joh. Steiger od. Der Gattin Vermächtnis, hist. Sch. 92; D. Twingherrenstreit, hist. Sch. 99; Jä gäll, so geit's, N. in Berner Mundart 02, 3. A. 04; Der Houpme Lombach, N. in Berner Mundart 03. ()

Tavernier, Wilhelm, roman. ♆, Dr. phil., wissensch. Hilfsarb. an der Univ.-Biblioth. Gießen, Ludwigspl. 4. (Gramzow, UM. $^{22}/_{10}$ 75.) **V:** Zur Vorgesch. des altfranz. Rolandsliedes 03.

Taylor, George, s. Hausrath, Ad.

Techentin, Karl, /, ⚷, Sozialpolitik, Red. an d. „Tägl. Rundschau". Berlin SW, Zimmerstr. 7 I. (Barkow i. M. $^{14}/_{6}$ 60.) **V:** H. v. Stephan 98. ()

Tecklenburg, August, ♛, ♗, Lehrer. Göttingen, Wiesenstr. 3b. (Uslar i. Solling $^{24}/_{10}$ 63.) **V:** Deutsche Gesch. (m. Weigand) 96, 9. A. 02; Gesch. d. Prov. Hannover 96; Gesch. v. Göttingen u. Umg. 97; Protokolle des Vereins für d. Gesch. Göttingens 92|04; Schulbrausebäder; Die org. Eingliederung der Heimat- u. Stammes-

gesch. in d. Reichsgesch. 98; Deutsche Gesch. f. ev. Volksschulen 01; Lern- u. Lesebuch f. d. Gesch.-Unt. I 03; Methodik des Gesch.-Unterr. 05.

Tecklenburg, Otto von, Major a. D. Berlin W, Luitpoldstr. 13. (6/2 34.) **V**: Hilfsbüchl. f. d. Stud. d. ital. Spr. 85.

Teetz, Ferdinand, Theaterkritik, ✓ 2c., Dr. phil., Schuldir. Bad Oeynhausen, Portastr. 25. (Prenzlau 17/7 60.) **V**: Die Kolometrie in den cantica der Antigone 93; Wandkarte zu Schillers Jungfrau von Orleans 00; Aufgaben aus deutschen Gedichten I—VIII 99/03; Schillers „Lied von der Glocke" 00. ()

Teibler, Hermann, Musikschriftst., Theaterkritiker d. „Bayr. Kurier". München, Ainmillerstr. 22 III. (Oberlentensdorf, Böhm. 19/4 65.) **V**: Opernführer: Aschenbrödel 02; Manon 03. **Bearb**: Neugierige Frauen, O. v. Ermanno Wolf-Ferrari 03.

Teichert, Adolf, ✠, Epik, ✪, Nov., G.-Oberlehrer a. D. Berlin-Schmargendorf. (Braunsberg, Ostpr. 10/4 54.) **V**: Ormuzd u. Ahriman, Nachklänge v. d. Harfe Firdusis, I: Das Geschenk d. Hölle 90; Für Israel 94; Neue Ged. 98; Auf d. Spuren d. Genius, lyr.-ep. Dchtg 00.

Teichmann, Albert, ☥, Dr. jur., o. UP. Basel, Sempacherstr. 43. (Breslau 13/10 44.) **V**: Étude sur l'affaire de Bauffremont envisagée au point de vue des législat. franç. et allem. 76; Die Univ. Basel seit ihrer Reorganisat. i. J. 1835 I 85, II 96; Amerbachiorum epistolæ mutuæ Bononia et Basilea datæ 88; Strafrecht d. deutsch. Schweiz einschl. d. Bundesgesetzgebg 94 u. 98. **Ue**: Brusa, Staatsrecht Ital. 92; Niederländ. St.-Ges.-B. 81; Norweg. StrPO. (Jurygesetz) 88; Italien. Straf- u. Polizeiges. 90. Bulg. StrGB. 98; Rede gegen die Bischöfe Altnorwegens 1197 99; Bulg. StrPO. 02; Norweg. Strafgesetzgebung d. Jahres 1902 03.

Teichmann, Eduard, (k.), Aachener Sage u. ♛, Dr. phil., Real GProf. Aachen, Karlsgraben 52. (Vollenborn, Prov. Sachs. 15/5 56.) **V**: Macbeth v. W. Shakespeare 02; Aachen in Philipp Mouskets Reimchronik I 02, II 03, III 04; Zur Deutung d. Worte „dein eyn" auf dem Tragbande des sog. Karlshornes 03.

Teichmann, Frl. Lisbeth, FDS., Reisebeschr., Skizzen. Nov. Erfurt, Reichartstr. 10 I. **V**: Erlauschtes u. Erlebtes 04.

Teifen, C. W., s. Wollschack, Theod.

Teirich, Josef, PA., ⚒, Ingenieur, Red. d. „Zeitschr. des Verbandes der Bergbau-Betriebsleiter". Teplitz i. Böhm., Elisabethstr. 11. (Wien 2/1 55.) *

Teistler, Hermann (Pf. Heinr. Tannenberg), Politik, ✉, Kult ♛, Ethnologie, Relig.-Wiss., Publizistik. Berlin-Friedrichshagen, Scharnweberstr. 100. (Oberschöna 4/3 67.) ()

Teja, Carmen, s. Ratzel.

Tellemann-Steuber, Frau Clara v., geb. v. Heister, ✠. Berlin W, Ansbacherstr. 8. (Königsberg, Pr. 21/4 42.) **V**: Ged. 00; Eine Indienreise 00. ()

Tellheim, Carl, s. Bettelheim, Jak.

Tellmar, M., s. Pochhammer, Marg.

Telmann, Fritz, Dramaturgie, Satire, ✪, ✓, Soziologie. Wien I, Gonzagag. 7. (ebda 2/6 73.) **V**: Der Sekundararzt, Sch.; Die guten Christen, Sch.; Die Literaten, Kulturb. aus Österr. 02; Messenhauser, Dr. 04.

Telmann, Frau Hermione verw., geb. Freiin v. Preuschen (Pf. Hermione v. Preuschen), VV., ✠, Nov., Malerin. Berlin-Schmargendorf, Villa Waldfrieden. (Darmstadt 7/8 57.) **V**: Regina Vitae, G. 88; Tollkraut. N. 93; Via Passionis, G. 95; Ninfa (Perniciosa) 96; Noch einmal Mors Imperator (Requiem f. K. Telmann), G. 97; Vom Mondberg, G. 00; Von Ihm u. Ihr, N. 00; Dunkelkammer, N. 01; Lebenssphinx, N. 02; Astartenlieder 02; Flammenmal, G. 04; Halbweiber, N. 04.

Tempelhof, Hans v., s. Ratge, Hans.

Tempelhoff, Frl. Henny v. (Pf. T. v. Heinz), VV., Roman, Jugendschr., ✓. Berlin W, Nürnbergerstr. 22. (ebda 7/8 53.) **V**: Lebenswege 84, 2. A. 97; Eva 90, 6. A. 97; Die Cousinen 91, 5. A. 00; Susis Lehrjahre 92, 8. 03; Glückskind 94; Im Waldschloß 97, 2. A. 98; Ullas Geheimnis 00; Goldköpfchen 01; Pension Velden 02.

Tempeltey, Edu., VV., ✪, ✠, Dr. phil., WGehR., Exz. Coburg. (Berlin 13/10 32.) **V**: Joh. Huß (Pf. Karl Ernst); Klytämnestra, Tr.; Hie Welf — hie Waiblingen, Dr.; Daheim, Dr.; Cromwell, Dr.; Mariengarn, G.; Herzog Ernst II 97; Herzog Ernst v. Coburg u. d. J. 1866 98. **H**: Gustav Freytag und Herzog Ernst v. Coburg im Briefwechsel 04.

Templer, Bernhard, Orientalia, ✡, Dr. phil. Wien IX/2, Mariannengg. 23. **V**: Dober Tob 82; Pkudath Ha Zadikim 83; Die Unsterblichkeitslehre 95; Antrittspredigt 95; Zeit zu sprechen 99; Assimilation oder Organisation 99.

Tempsky, Eugen v., Roman, Nov., **Ue**: E. Dresden, Liebigstr. 16. (Maserwitz 4/7 55.) **V**: Margot, N. 00; Ein guter Rat, N. 01; Zwei Sünder, N. 02; Das Gastgeschenk, N. 04. ()

Tempus, s. Dietz, Aug. [Franz S.

Tennen, Taa v. der, s. Gschmeidler,

Tepe, Leo (Pf. L. v. Heemstede), (k.), Politik, ✠, ✪, Kritik, **Ue**: HF., Red. der „Dichterstimmen der Gegenwart". Oberlahnstein. (Heemstede 24/7 42.) **V**: Kath. Unterhalt.-Bibl. 71/71 XVIII; Lauret. Li-

tanei, G. 71; Für Rom, Anth. 73, 3. A. 75; Mathusala, Dr. 84; Arnold v. Brescia, Dr. 89; Boleslaus, Dr. 95; Höhenluft, G. ()

Teplitz, M. B. von, s. Bauer, Max.

Terberg, Hugo, s. Münsterberg, Hugo.

Terentius, Lorenz, s. Lorenz, Felix.

Térey, Gabriel v., ♌, Dr. phil., AbteilgsDir. der Nat.-Galerie u. d. Kupferstichkab. Budapest VI, Arenastr., Mus. f. schöne Künste (ebda 9/2 64.) **V:** Kardinal Albrecht v. Brandenburg u. das Hallesche Heiligtumsbuch v. 1520; A. Dürers venezian. Aufenthalt 1494 f.; Verz. d. Gemälde des H. Baldung Grien; Die Handzeichngn dess. III; Gemälde dess. II.

Tesch, Johs., Eisenbahn- u. Kolonialfach, Kais. HofR. i. Ausw. Amt. Berlin-Zehlendorf, Paulstr. 1. (Wriezen a. O. 21/2 60.) **V:** Prüfgs-Katechismen f. Eisenb.-Beamte; Für d. Vorbereitg zur Fachprüfg I. Kl. d. mittl Beamten der Staatseisenbahnen I 85, 4. A. 01; Für d. Vorbereitg z. Prüfung zum Eisenbahnassistenten, zugl. II. Teil d. vor. I 85, 7. A. 00, II 89, 5. A. 01; Zum Telegraphisten 89, 4. A. 00; Zum Lademeister 85, 3. A. 02; Z. Rangier- u. Wagenmeister 87, 3. A. 98; Z. Bremser, Wagenwärter u. Schaffner 85, 6. A. 00; Z. Packmeister u. Zugführer 85, 5. A. 00; Z. Bahnwärter 87, 4. A. 99; Z. Weichensteller 87, 5. A. 01; Z. Weichensteller I. Kl. 93, 3. A. 01; Zum Bahnmeister (mit Bau-Insp. C. Comes) 86, 2. A. 99; Z. Lokomotivheizer, Maschinenwärter u. Lokomotivführer (mit Bau-Insp. E. Holzbecher) 86, 9. A. 02; Bahnsteigschaffner u. Portier 97; Katechismus d. Verfassung u. Verwaltung des preuß. Staates u. d. Deutsch. Reiches 01; Die Laufbahn des deutschen Kolonialbeamten, ihre Pflichten u. Rechte 02. ()

Teschenberg, Hermann Frhr. v., (k.), **Ue:** EFI. Charlottenburg, Kantstr. 76 II. (Wien 6/7 66.) **Ue:** Oscar Wildes Bühnenwerke 02; Robert Harborough Sherard, Oscar Wilde 03.

Teschner, Karl (Pf. Bodo Cornelius, Hellmuth Kottwitz), /, Roman, Nov., Humor, ♆, 🖃, **Ue:** EF. Kitzscher b. Borna. (Weißenfels 13/5 29.) **V:** Das Blutopfer v. Altranstädt 80; Die Landverderberin 80; Ihr Geheimnis 92; Berühmte Geiger 92; Berühmte Klavierspieler 93; Der Günstling d. Frauen, R. 94; E. armer Jäger, Krim.-Gesch. 94; Berühmte Sängerinnen 95; D. schönsten Augen, R. 97; Die Junker von Landstein, R. 98; Lady Godiva, Dr. 98; Frauenwillen 98; Broschüren: Schafft bess. Generationen; Bekämpfg d. Lungenschwindsucht u. Nutzlosigkeit v. Lungenheilstätten; Die Not des Wohllebens; Recht muß Recht — werden 98/99; Raphael, R. 99; Im Heiratsnest 00; Die heilige Eva, R. 01; D. rettende Geld, R. 01; Mordende Richter, historische Kriminalprozesse 04; Kräuter-Malchen, hum. R. 04.)

Tesdorpf, Frau Louise (Pf. Gabriel Strand), Roman, ♌, /, **Ue:** EFPort. Lübeck, Fleischhauerstr. 56 p. u. Timmendorferstrand bei Pansdorf. (Hamburg 1/9 35.) **V:** Hadrian, Tr. 85; Atalanta v. d. Hege, R. 85; Julia Alpinula, Tr. 88; Lorenzo Ganganelli, Sch. 91; Fata morgana, Dr. 92.

Tessen-Wesierski, Frz. v., (k.). ✝, ♕, ⁂, Apologetik, D., ao. UP. Breslau, Piastenstr. 3. (Berent, WPr., 22/12 69.) **V:** De Mag. Adamo Bremensi 94; De tribus episcopis Slesvicensium a sede condita primis 95; Die Grundlagen des Wunderbegriffes 99.

Tessenberg, Leo, s. Oberndorff, Marie [Gräfin.

Tettau, Eberhard Frhr. v., ⚔, Major im Großen Generalstab. Berlin. (Sanditten, Kr. Wehlau, Ostpr. 16/8 57.) **V:** Beschreibg d. russ. Gewehrs Verdan Nr. 2 89; Russ. Sprachführer f. den deutsch. Offizier 90; D. russ. Schanzenvorschrift im Vergleich zu diesbezügl. deutschen u. franz. Vorschr. 91; Die Kosaken-Heere 92; Der Felddienst in d. russ. Armee 93; Zeichenschlüssel zum Lesen russ. Karten 94; Das russ. Drei-Linien-Gewehr u. s. Schußleistungen 93, 2. A. 95; Patrouillendienst im Felde 95; Russ. Schießvorschrift v. Jahre 96; D. russ. Kavallerie in Krieg u. Frieden 97; Russ. Sprachführer f. d. deutsch. Offizier 98; D. russ. Armee in Einzelschriften: I. Taktik u. Reglements 00, II. Ergänzung u. Organisation in Krieg u. Frieden 02; Die Jagdkommandos in d. russ. Armee 01. **Ue:** Pusyrewski, Russ. Felddienst nach d. neuen Verordnungen 88; Dragomirow, Vorbereitg d. Truppen z. Kampf 88/90 IV; Russ. Schießvorschrift 90; Dragomirow, Ges. Aufsätze 90 f. II; Kaulbars, D. vorgeschob. Eskadrons der russ. Kavall. 91; Die russ. Schießvorschrift von 93 f. d. Drei-Linien-Gewehr 94; Klembowsky, Militär-Spionage im Frieden u. im Kriege 94. ()

Tetzel, Karl, Jugendschr., Nov., Erz., Korrektor an d. Nordd. Allg. Ztg. Berlin-Zehlendorf (Wannseebahn), Potsdamerstr. 30. (Berlin 18/11 57.) **V:** Die Stimme d. Himmels, Erz. 99; Richtet nicht, Erz. 02; Verirrt u. heimgefunden, Erz. 03.

Tetzlaff, Arthur, Lit. ♕, Dr. phil., Verlagsbuchhdlr. Berlin W, Augsburgerstr. 70 I. (Prenzlau 2/11 71.) **V:** Die Shakespeare-Bacon-Frage in ihrer histor. Entwickelg bis z. heut. Stande 96; D. Kindergestalten bei den engl. Dramatikern vor Shakespeare u. bei Shakespeare selbst 98.

Tetzner, Frz., VB., Ethnolog., 🏛, germ. ♆, ♅, Dr. phil., ObLehr. Leipzig, Auß. Löhrstr. 9 p. (Werdau 22/3 63.) **V:** Ged. 86; D. wissensch. Bildung d. Jungherren in d.

Blütezeit d. Rittertums 89; Schlick, neue G. u. Schildergn 93; D. Bildgsbestrebgn im Frankenreiche vor Karl d. Gr. 94; Dainos, litauische Volksgesänge (mit H. Tetzner) 97; Gesch. d. deutsch. Bildung u. Jugenderziehg von der Urzeit bis zur Gründg von Stadtschulen 97; Die Slowinzen und Lebakaschuben 99; D. Slawen in Deutschl. 02. H: Liederbücher der Univ.-Bibl. 89/96 VII, z. T. 3. A. 96; Unsere Dichter in Wort u. Bild, Bd. III/VI (m. H. Tetzner) 92/96; Spielmannsweisen 93; Deutsche Gesch. in Liedern deutsch. Dichter 93 II; Namenbuch 93, 2. A. 95; Deutsch. (etymolog.) Wörterb. 93; Wörterbuch sinnverw. Ausdrücke 96; Wörterverzeichn. z. deutsch. Rechtschreibg, 1. u. 2. A. 02; Sprichwörterbuch 03. ()

Tetzner, Frau Helene (Pf. R. v. Einsiedel), ♆, Nov., /, Gattin d. vor. Leipzig, Auß. Löhrstr. 9 p. (Penig $^{18}/_{2}$72.) **V**: Kredithandbuch 92, 4. A. 96; Anstandskodex 93; Dainos (m. F. Tetzner) 97. **H**: Unsere Dichter in Wort u. Bild 90/96 VI (I m. R. Claußner, III—VI m. F. Tetzner); Aus schöner Zeit, G. (von R. v. Einsiedel) 95; Hauskalender 91/95; Einige Verse von A. Schopenhauer 94; Wagner, ein Achtundvierziger 96. ()

Teuffenbach zu Tiefenbach u. Maßwegg, Albin Frhr. v., (k.), ♛, **Ue**: IF., k. k. Feldzeugmstr., WGehR., Kämmerer. Görz, Österr. Küstenland. (St. Leonhard $^{14}/_{2}$35.) **V**: Vaterländ. Ehrenbuch 77/79 II; R. Ill. Vaterländ. Ehrenbuch 91/92 II; Kurzer Abriß d. gefürst. Grafschaft Görz u. Gradisca bis 1500 00.

Teut, Arminius, s. Bonman, Armin.

Teutoburg, s. Brunner, Armin.

Teutsch, F., ♛, D., Dr. phil., Stadtpfr. Hermannstadt. (Schäßburg^{16}/952.) **V**: Sachsengraf A. Huet 74; Die siebenb.-sächs. Schulordngn 88, 92; Bilder aus d. vaterl. Gesch. 95/99 II; Vom Arbeitsfeld der ev. Kirche in Siebenbürgen 02. **H**: G. D. Teutsch, Predigten u. Reden 94; Hundert Jahre sächs. Kämpfe 96; Gesch. der Siebenbürg. Sachsen, 3. A. 99.

Teutsch, Trangott, ♆, ⊙, Roman. Kronstadt, Siebenbürgen, Burgg. (ebda $^{12}/_{10}$ 29.) **V**: Die Bürger v. Kronstadt 65; Sachs v. Harteneck 74; Schwarzburg 1882; Georg Hecht 93; Johs. Honderus 98. ()

Teweles, Heinr., PA., Nov., /, ⊙, Polit., Chefred. d. „Prag. Tagebl.". Prag, Rosenq. 15. (ebda $^{13}/_{11}$ 56.) **V**: Schauspielerin, Sch. 81; Kampf um die Sprache 84; Die Armen, R. 85; Presse und Staat 86; Eherecht, Lsp. 86; Schule der Frauen, Lsp. 87; Ring des Polykrates, Lsp. 88; Gesellschafterin, Lsp. 89; Hundertste Geburtstag, Festsp. 91; Mein Papa, Schw. 93; Joh. Strauß, Festsp. 94; Demetrius (v. Hebbel) bearb. u. ergänzt 95; Volksfreund, Sc. 98; Beitrag zur Goethefeier in Prag 99; Harzreise u. andere Fahrten 04. **H**: Prager Dichterbuch 93.

Tewes, Friedrich, Vor♛, Münzkunde, ♆, Leiter d. Vaterländ. Museums u. Bibliothek. Hannover, Haarstr. 4. (Posthausen $^{7}/_{6}$ 59.) **V**: Uns. Vorzeit 88; Ged. 96; Steingräber d. Prov. Hannover 98; Neue Ged. 04. **H**: „Numism. Anz." 91 bis 02; „Hann. Geschichtsblätter" Jg. 98/00; J. P. Eckermanns Bühneneinrichtg von Goethes Faust a. Hofe d. Kaisers 01; J. P. Eckermanns Nachlaß I 05.

Tews, J., /, ⊞, Lehrer, Generalsekr. d. Gesellsch. f. Verbreitg von Volksbildg. Berlin NW, Lübeckerstr. 6. (Heinrichsfelde bei Dramburg $^{19}/_{6}$ 60.) **V**: Der achte deutsch. Lehrertag u. s. Gegner, 1. u. 2. A. 90; Lesebuch f. Mädchenschulen III (mit A. Ernst) 91, 7. A. 04; Lesebuch f. städt. u. gewerbl. Fortbildgsschulen II (m. E.) 91, 5. A. 04; Der preuß. Schulgesetzentwurf im Lichte d. deutsch. Unterrichtsgesetzgebg 92; Literaturkunde f. höhere Mädchensch. (m. E.) 93; Deutsche Ged. f. mittl. u. höhere Mädchensch. (mit E.) 95; Freiwillige Bildungsarbeit in Deutschl. 96; Wie gründet u. leitet man ländl. Volksbibliotheken? 11. A. 04; D. Volksunterhaltgsabende, 3. A.; Mod. Mädchenerziehung, 2. A. 97; Entwickelg d. preuß. Volksschulwes. 86/96 98; Volksbildg u. wirtsch. Entwickelg 99; Die Bedeutung der Volksbildung für die sittl. Entwickelung uns. Volkes 02; Handbuch f. volkstüml. Leseanstalten 04; Leitf. z. Begründung v. Volksbibliotheken 04; Schulkompromiß — Konfessionelle Schule — Simultanschule, 2. A. 04; Sozialdemokr. Pädagogik, 3. A. 04.

Textor, s. Weber, Anton.

Thal, Agnes, s. Ulmann, Regine.

Thal, R. N. R., s. Neißer, Regina.

Thal, Wilh., s. Lilienthal, Wilhelm.

Thalau, M., s. Kraetzer, Marie.

Thalberg, Rob., s. Kulka, Rob.

Thalen, Richard, s. Lilienthal, Rich.

Thaler, Frau Christine, geb. Greiner, /. Wien IV, Wienstr. 3. (München $^{23}/_{10}$ 52.) **V**: Auf ewig gebunden, R. 82; Kochbuch für Unerfahrene 91; Eine Mutter für viele 02. ()

Thaler, Karl von, VB., CP., Politik, ♆, /, Dr. phil., Red. d. „N. Fr. Presse". Wien XIII, Ghelerg. 3. (ebda $^{30}/_{9}$ 36.) **V**: Sturmvögel, G. 60; Michels Versucher, sat. Kom.; Aus alten Tagen, ep. D. 70. ()

Thalheim, S., s. Seidel, Jos.

Thalheim, Theod., klass. Ψ, Dr. phil., Provinz.-Schulr. Breslau XIII, Kronprinzstr. 75. (Öls, Schl. 47.) **V**: Griech. Rechtsaltertüm. 95; Dinarchi orationes tres 87; Lycurgi orat. in Leocratum 80; Lysias' ausgew. Reden 92/95; Demosthenes' neun philippische Reden 96; Lysiae

orationes 01; Isaei orationes 03.

Thalhofer, Franz Xaver, (k.), Katechetik, ℙ, D., Insp. an d. St. Marien-Ludwig-Ferdinand-Anstalt. München, Winthirstr. 24. (Dillingen a. D. 10/9 67.) **V:** Entwicklg d. kath. Katechism. in Deutschl. von Canisius bis Deharbe 99; Führer durch d. Stadt Donauwörth, deren Geschichte und Umgebung 04.

Thalmayr, Franz, Germanistik, Dr. phil., k. k. Prof. u. Lyceal-Dir. Linz a. D., Museumstr. 17. (Saalfelden in Salzburg 29/5 54.) **V:** Wielands Klassizität, Sprache u. Stil 94; Goethe und d. klass. Altertum 97; Medaillen des Erzhauses Österreich 98.

Thalwitzer, Franz (Pf. Fritz Gregor. Trotzendorff), ASV., ✗, Kult. ♛, Militärsanitätswesen, Dr. med., Kgl. Oberarzt a. D., Arzt. Dresden-Kötzschenbroda. (Magdeburg-Neustadt 9/2 74.) **V:** Gesch. d. Familie Th. 02; Der Parademarsch 04. *

Thamm, Robert, s. Jentzsch, Robert B.

Thamm, Wilhelm, Red. d. „Mitteil. f. Grundbes.". Breslau IX, Sternstr. 16.

Thamssen, Joh. Heinr. Nikol., Red. u. Hrsg. d. „Tond. Ztg". Tondern, Schl.-Holst., Osterstr. 72. (Friedrichstadt 6/2 56.)

Theba, Ilse, s. Weißenborn, Elisabeth.

Theden, Dietrich, Roman, Nov., Jugd- u. Volksschr., ℙ, ✎, Red. Berlin W, Goltzstr. 10. (Bansrade i. H. 15/6 57.) **V:** In d. Fremde 82; Führer durch d. Jugendlit. 82, 2. A. 93; Fürs Kind 84; Laßt euch erzählen 88; Jugendgrüße 91; Im Zauber d. Dichtg 91, 2. A. 99; Im Banne d. Leidenschaft 94; Auf d. Flucht u. a. Gesch. 97; Auf d. Höhe 97; Friesenpastor 98; Frauenliebe 98; Der Advokatenbauer 99; Im Zickzack 99; Ein Verteidiger 00; Herzgold 01; Neues Novellenbuch 01; Das lange Wunder u. a. 02; D. zweite Buße 03; Leben um Leben 03; Menschenhasser 04. **H:** F. Jacobs, ausgew. Erz. 83 III; F. Gerstäcker, ausgew. Werke 88/90 XXIV; R. Reinick, Märchen 92; Lieder u. Erzählgn 94; W. Hey, Fabeln u. Ged. 93.

Theen, Heinrich, ✓, ✉, ✾, ✿, ♛, Nov., ✎, Lit. Seeholz bei Holzdorf, Schlesw. (Ruhwinkel, Holstein 12/9 62.) **V:** Gesch. d. Bienenzucht in Schl.-Holstein 04.

Theiß, Frl. Anna, ✾, ✎, Nov. Dieburg b. Darmstadt. (Groß-Gerau 27/4 60.) **V:** Saitenklänge, G. 94; Höhen u. Tiefen, G. 03; Skizzen u. Anderes, Prosa 04.

Theiß, Jul., Erz., Red. am „Landbot. u. General-Anz." Chemnitz, Theaterstr. 5 I. (Hermannstadt, Siebenb. 12/4 46.) **V:** Erz.: Nikuliz u. seine Herrin; D. alte Rumäne; D. Pfarrerstochter v. Seiburg; D. Mädchen von Draas; J. d. Teufelsschlucht; Der eingemauerte Schatz; Der wilde Curmian; In bedrängter Lage; Der heilige George; Das Hexenkind; Zigeunerblut; D. Gutsherr von Iklod; Tamasdans Fluch; Die beiden Husaren.

Thelert, Gustav, s. Hettler, Aug.

Thenau, Hans Georg, LP., ✾, ☉, Lit.-♛, ⌂, ⁂, **Ne:** DEFINSRum., Schriftst. u. verantw. Schriftleiter d. „Freimaurerztg." Leipzig-Reudnitz, Nostitzstr. 57 II. (Steina i. Zschopautale 17/2 75.) **V:** D. Tiroler Bergfahrt, P. 97; Die Geheimnisse, Dr. 98; Ta-li-fu, Optte 99; Alt-Leipzig, Lsp. 04. **H:** „Deutsche Hochschulzeitung", „Nach Feierabend".

Theodor, Josef, s. Glaser, Jos. Theod.

Therese, Prinzess. v. Bayern, Kgl. H. (Pf. Th. v. Bayer*), (k.), ◍, ✾, ✿, Dr. phil. h. c. München, Residenzstr., Kgl. Residenz. (12/11 50.) **V:** Reiseeindrücke und Skizzen aus Rußland 85; Üb. den Polarkreis 89; Meine Reise i. d. brasil. Tropen 97.

Theuern, Max v., s. Lochner v. Hüttenbach.

Theumann, Clara, s. Sokolowsky-[Theumann.

Thiede, Rich. (Pf. Frank Heinrich), ✎, Red. d. „Berl. Lokalanz." Berlin SW, Lichterfelderstr. 3 a. (ebda 28/6 58.)

Thiel, Albert, Ästhetik, Kostümkunde, Red. u. Verl. d. „Modenakademie". Leipzig, Theaterplatz 1. (Berlin 25/9 48.)

Thiel, Andr., (k.), Kirch♛, D., Bischof von Ermland. Frauenburg, Ostpreuß. (Lokau, Kr. Rössel 20/9 26.) **V:** Epist. Rom. Pontif. I 68; Abriß der Kirchengeschichte, 9. A. 01 u. a.

Thiel, Frz. A. (Pf. Hellmuth Friedenhain, Thiel-Mödling), Sagen, Nov., Südbahnbeamter. Mödling b. Wien, Feldg. 31. (Frankstadt 12/8 61.) **V:** Die Freit' der Blumenkönigin 97; Edelrauten I: D. wilde Frau v. St. Leonhard 98, 2. A. 99; Die Heldin v. Vindobona, hist. R. 98; Die lustigen Eisenbahner 99; Die Letzte des Stammes, Sch. 99. ()

Thiel, Herm., Pastor a. D., Red. der „Deutschen Warte". Berlin SW, Fidicinstr. 6 I. (Strehlen, Schl. 19/6 62.) ()

Thiel, Johannes, ✾, ✎, ℙ, ⌂, ✗, Lehrer. Elberfeld, Hamburgerstr. 32. (Jerusalem 17/8 64.) **V:** Naturische Briefe geg. d. mod. Dichtg 94, 2. A. 97; Ein Tag in Lebensheim 96, 2. A. 98; Luise, Alldeutschlands Mutterherz 98, 2. A. 01; Eltern, heilt hypnotisch die Gebrechen eurer Kinder 00; Sendschreiben d. Lebensheimer Erziehungsvereins an d. Fürsten u. Standesherren Deutschlands 00; Rache für Transvaal 01; Maria in der deutschen Mutterschule 01; D. Krankheitsbefund (Diagnose) aus d. Augen 02, 2. A. 03; Deutsche Heilordnung statt schwed. Heilmassage 03; Wie heile ich mich? 04.

Thiel, Peter, ASV., Politik, ✎, Nov., Mus., Lexik., Red. Saarlouis, Ludwig-

str. 7. (Neusrath 15/2 70.) **V:** Mehrere Nummern von Hourschs Opernführer. **H:** Literarisches Jahrbuch 02.

Thiel, Viktor, östr. ♛, hist. Topogr., Hrsg. d. „Bibliogr. Beitr. z. Landeskde v. NÖstr.", Dr. phil., k. k. Archivskonzipist. Wien XIX, Paradiesg. 8. (ebda 3/12 71.)

Thiel, Walther Adolf (Pf. Gert Hartenau), ✪. München, Nymphenburgerstr. 196. (Nikolsburg, Mähr. 11/9 65.) **V:** Und führe uns nicht in Versuchg, Sch. 04; Judas, Dr. 04; Kreuz u. Schwert, Dr. 04.*

Thiel-Mödling, s. Thiel, Frz. A.

Thielbörger, Karl, ✠. Woltersdorf. Erkner, Haus Tilburg. (Weserdeich bei Berne, Großh. Oldenbg 16/2 59. **V:** Deutsche Klänge, G. 90, 3. A. 92; Die Edda 93.

Thiele, Adolf, ✓, ⌂, ✗, Dr. med., prakt. Arzt. Chemnitz-Kappel, Zwickauerstr. 148. (Halberstadt 11/11 67.) **V:** Blutentziehungen, insbes. Aderlaß 95; Prophylaxe d. Diphtherie 97; Hinauf zur bildenden Kunst, 1. u. 2. A. 01; Kunstförderung in d. Provinz 02; Zur Philosophie d. neuen Frauentracht 03. ()

Thiele, Adolf, PA., Humor, Red. d. „Ried.-Schles. Ztg." Görlitz. (Halle 18/11 57.) **V:** Flüchtlinge u. a. Hum. 90; Hobelspäne 90; Kater Mauz 03.

Thiele, Adolf, VA., Politik, ▣, Chefred. d. „Volksblatt", M. d. R. Halle a. S. (Dresden 26/9 53.) **Red:** Pädagogische Revue 90—95. (*)

Thiele, Georg, klass. Ψ, Dr. phil., U.-Doz. Marburg i. H., Biegenstr. 23. (Ueckermünde 22/1 66.) **H:** Hermagoras 93; Antike Himmelsbilder 98.

Thiele, Günther, ⁂, Dr. phil., o. UP. Berlin-Steglitz, Breitestr. 3. (Rohnstedt 1/11 41.) **V:** Kants intellektuelle Anschauung als Grundbegriff f. Kritizismus 76; Grundr. der Logik u. Metaphysik 78; Philos. Kants 82/87 II; Philos. d. Selbstbewußtseins u. d. Glaube an Gott, Freiheit, Unsterblichkeit 95.

Thiele, Rich., Ψ, klass. u. deutsche Lit., Dr. phil., kgl. GDir., Vizepräs. der Kgl. Akad. gemeinnütziger Wissensch. Erfurt, Schillerstr. 8. (Schwenda 30/12 46.) **V:** Eva Lessing I 81; Vorlagen zum Übersetzen ins Lat. für die Prima e. Gymn. 91; Aufgab. z. Übersetzen ins Lat. für angehende Stud. d. kl. Philol. 92; D. Theaterzettel d. sog. Hamburg. Entreprise 95; Gründg d. ev. Ratsgymn. zu Erfurt (1561) u. die ersten Schicksale dess. 96; Kaiser Wilhelm d. Gr. 00; Bilder a. Erfurts Vergangenheit 01; Bilder aus Thüringens Sage u. Gesch. 02; Reiseerinnerungen a. Griechenland 03; D. Gründung der Akademie nützl. Wissensch. zu Erfurt u. die Schicksale derselben bis zu ihrer Wiederbelebung durch Dalberg (1754—76) 04. **H:** Lessing, Hambg. Dramaturgie (mit Dr. Schröter) 78, ebenso Ausg. f. Schule u. Haus 95; Konr. Stolle, Memoriale, thüringisch-erfurtische Chronik 00; Ausw. a. Ciceros rhetor. Schrift. 04.

Thielmann, Max Frhr. v., ◍, Staatssekretär a. D. d. Reichsschatzamtes, preuß. Staatsminister. Berlin. (ebda 4/4 46.) **V:** Streifzüge i. Kaukasus, Persien u. der asiatischen Türkei 74; Vier Wege durch Amerika 79.

Thielscher, Herm. (Pf. Hrm. Oderwald), Dial. Erz., ✪. Dresden-Blasewitz, Johannstr. 2. (Brieg 5/10 59.) **V:** Anne schläsche Paperstunde 99; Schläsche Pauerbissen 00; Achilles-Zigeunerliesel 02; Der neue Schmied, Dorfkom. 04.

Thieme, Friedr. (Pf. F. Clemens u. H. Römer u. a.), ✓, ✪. Jena, Fürstengraben 7. (Burgstädt 23/11 62.) **V:** Mysteriöse Geschichten 89; Examen d. Kandidaten Jobs, Schw. 89; Nach Sibirien verbannt, R. 94; Was ich nach meinem Tode erlebte 95; Abenteuer e. Studentenvaters 97; Kriminalgeschichten 98; Auch e. Rückblick a. d J. 2000 98; E. Vergangenh., R. 99; Ein Millionendiebstahl d. 19. Jahrh. 00; Der Fall Gembalsky, R. 01; Stimmen d. Zeit u. d. Herzens, G. 04; Exzellenz Pumpernickle, Schw. 03; D. Offizialverteidiger u. Die Flucht ins Gebirge, Krim.-Nn. 03; Der einzige Zeuge, R. 05; Die Flucht des Kassierers, Krim.-Nn. 05; Uns. Schiller 05.

Thieme, Karl, systemat. ✝, D., Dr. phil., ao. UP. Leipzig, Kaiser Wilhelmstr. 32 II. (Spremberg 20/7 62.) **V:** Glauben u. Wissen bei Lotze 88; D. sittl. Triebkraft des Glaubens 95; Luthers Testament wider Rom 00; D. Offenbarungsglaube i. Streit über Bibel u. Babel 03.

Thieme, Ulrich, Kunst♛, Dr. phil., Privatgelehrter. Leipzig, Erdmannstr. 17. (ebda 31/1 65.) **V:** H. L. Schaeufeleins maler. Tätigkeit 93; Katalog der Galerie Alfred Thieme 00; Katalog der Sammlg Jul. Otto Gottschald 01.

Thiergarten, Ferd., VB., Reiseschild., Verl. d. „Bad. Presse". Karlsruhe, B. (Lahr 22/1 47.) **V:** Von Karlsruhe nach Chicago, Reisesk., 4. A. 04.

Thiergen, Oskar, ✠, Ψ, Prof. a. kgl. Kadettenkorps. Dresden, Radebergerstr. 8p. (Sörmitz bei Döbeln 14/4 56.) **V:** Am eignen Herde; Alget, Sang von Frieslands Inseln; Engl. Grammatik; Engl. Lehrbuch, Unter- u. Oberstufe 96, 3. A. 04; English Lessons, kleines Sprachbuch 04. **H:** Sonderausg. engl. Schriftst.: Macbeth, Julius Caesar, Coriolan, Christmas Carol, Cricket on the Hearth, Lord Clive, Lady of the Lake, Marmion, Life of Nelson Tempest 00; König Richard III 01; Methodik des neuphilolog. Unterr. 02. **Neubearb:** Feller, Engl.-Deutsches u. D.-E.

Taschenwörterbuch 97; Franz.-deutsch. u. deutsch-franz. Taschenwörterbuch 99.

Thies, Frl. Ida (Pf. Adyr Seyth), ♀, gepr. wiss. Lehrerin f. höh. Mädchensch. Berlin-Westend, Kirschenalle 20. (Berlin.) V: Traumeskinder, erz. D. 91; Tropfen im Meere, e. M. f. Erwachs. 04.

Thieß, Karl, ✉, ⚓, Dr. phil., o. ThSchP. Danzig-Langfuhr, Heiligenbrunnerweg 21. (Löbejün 19/9 70.) V: Die Lohnverhältn. in Berlin s. 82 94; Taschenbuch f. landw. Genossenschaften (m. Dr. Meisel) 00; D. Entwicklung d. Hamburg-Amerika-Linie 1847—1901 01; Geschichtsabriß der deutschen Schiffahrt im 19. Jahrh. 02; Organisation u. Verbandsbildg i. d. Handelsschiffahrt 03; Schiffahrt zwischen Hamburg u. den Verein. Staaten 05.

Thießen, Heinr., Redner, Gelehrter, Dr. phil. Berlin W 62, Wichmannstr. 15. (Hemme, Dithmarschen 28/7 54.) V: Legende von Kisâgatomi 80.

Thikötter, Jul., ✝, Epik, ♀, D., Pastor. Bremen, Bohnenstr. 7. (Barmen 12/4 42.) V: Weltl. u. Geistlich., G. 70; Gottes Reich u. Deutsches Reich 71; Wie soll v. positiver Seite üb. die liberale Theol. geurteilt werden? 78; Darstellung u. Beurteilg d. Theol. Ritschls 83; Einhard u. Imma 85; Heriman, d. Westfale 86; Verhältn. v. Religion u. Philos. 88; N. Rheinlieder 88; Halleluja 88; Was ist ein Apfel? 89; Darstellung und Beurteilung d. Altkatholizismus 89; D. Philos. d. Bruno u. das hierarch. System Roms 90; Die metaphys. Grundlage d. hierarchisch-jesuit. u. des sozialdemokrat. Systems 91; Ideal u. Leben nach Schiller u. Kant 92; Extra eccl. sal. non est, nach kath. u. evangel. Lehre 93; Jugenderinnerungen e. deutsch. Theolog. (anon.) 94; Neue Hymnen nebst Briefen Sr. Durchl. des Fürsten v. Bismarck 02; Hildegard, Erz. 02; Kalthoffs Christusproblem bel. 03; Kalthoffs Replik bel. 03; Arnulf u. Julia, Erz. 03.

Thilenius, Georg, Anthropologie, Dr. med., Prof., Direkt. d. Museums f. Völkerkunde. Hamburg. (4/10 68.) (*)

Thimm, Frau Johanna (Pf. J. Hutten), VB., Nov., Professorswitwe. Tilsit, Kirchenstr. 14. (Königsberg, Pr. 23/10 52.) V: Moderne Erziehungsfragen, Briefe e. Mutter 03. H: Rud. Thimm, Deutsches Geistesleben, Vortr. 94, 2 A. 95. ( )

Thimme, Friedr., Dr. phil., städt. Bibliothekar. Hannover, Geibelstr. 14 A. V: Die inneren Zustände d. Kurfürstent. Hannover unt. d. franz.-westf. Herrschaft 1806/13 93/95 II; Die hannoversche Heeresleitung im Feldzuge 1866 04.

Thissen, Otto, Sozialpolitik, Dr. scient. polit., Red. d. „Köln. Volksztg". Cöln a. Rh., Gereonswall 67. (ebda 24/8 75.) V: Elmar, Sch. n. Webers Dreizehnlinden 97; Soziale Tätigkeit der Gemeinden (m. K. Trimborn) 00, 2. A. 02; Beiträge z. Gesch. d. Handwerks in Preußen (m. Fr. Jul. Neumann) 01. ( )

Thode, Henry, Kunst♛, Dr. phil., o. UP., GHofR. Heidelberg. (Dresden 13/1 57.) V: Antiken i. d. Stichen Marcantons, Agostino Venezianos u. Marco Dentes 81; Franz v. Assisi u. d. Anfänge d. Kunst der Renaissance in Italien 85; D. Malerschule v. Nürnberg i. 14. u. 15. Jahrh. 91; H. Thoma 92; Ring des Frangipani 94, 3. A. 00; A. Mantegna 97; Correggio 97; Giotto 99; Hans Thoma u. s. Kunst 99; Tintoretto 01; Kunst, Kultur u. Religion 01; Michelangelo I/II 02/03; Schauen u. Glauben 03; Wie ist Richard Wagner vom deutschen Volke zu eiern 03; Leben od. Tod des Heidelberger Schlosses? 04.

Thoma, Albr., ✝, Volksschr., D., Prof., Sem.-Lehr. Karlsruhe, B., Bismarckstr. 35. (Dettingen 2/12 44.) V: Krieg v. 70, Anth. 70; Saulus, Dr. 76; Gesch. d. christl. Sittenlehre 79; Gottesgrüße, Erz. 79; Dr. Luthers Leben 82, 2. A. 83; Genesis d. Joh. Ev. 82; Mördermühle, Erz. 84; Ein Ritt ins alte gelobte Land 86, 2. A. 99; Deutsche Sprachlehre, 2. A. 90; Kaiserfeier 89; Das Drama 89; Das Studium des Dramas an Lessings Meisterwerken 90, 2. A. 03; Kinderweihnachtsfeier, 3. A. 93; Gustav Adolfs Leben 94, 13. A.; G.-A.-Spiel, Dr. 94, 3. A. 04; Weihnachtssp., Dr. 95; Unterm Christbaum, Erz. 95; Melanchthons Leben 96; M.-Spiel, Dr. 96; Stadtschreiber v. Kenzingen, Erz. 96; Klost. Frauenalb, Gesch. 88; Kath. v. Bora, Gesch. 99; Frau Cotta-Spiel, Dr. 00, 2. A. 01; Die Salzburger, Dr. 01; Karl Friedrich, Biogr. 02; Konrad Widerholt, gesch. Erz. 03; Bernhard v. Weimar, Biogr. 04; Joh. Gutenberg, gesch. Erz. 04.

Thoma, Ludwig (Pf. Peter Schlemihl), polit. und gesellsch. Satire, ☋, Dr., RA., Red. des „Simplizissimus". München, Kaulbachstr. 91/0. (Oberammergau 21/1 67.) V: Agricola, Bauerngesch. 97; Burenkrieg, polit. Sat. 00, 20. Tausend 03; Assessor Karlchen, sat. Erz. 00, 6. u. 7. Tausend 02; Witwen, Lsp. 00; Die Medaille, Kom. 01, 5. T. 03; Hochzeit, Bauerngesch. 01, 5. u. 6. A. 02; Grobheiten, G. 01, 7.—10. T. 03; D. Lokalbahn, Kom. 02; Neue Grobheiten 03; Die Wilderer, N. 03; Lausbubengeschichten 04; Der heilige Hies 04.

Thoma, Rich., ☙, Dr. med., Prof., Staatsrat. Magdeburg, Kaiser Friedrichstr. 8. (Bonndorf 11/12 47.) V: Die Überwanderung farbloser Blutkörper von dem Blut- in das Lymphgefäßsystem 73; Untersuchungen über die Größe u. das Gewicht der anatomischen Bestandteile des menschl.

Körpers 82; Histogenese u. Histomechanik des Gefäßsystems 93; Lehrbuch der allgem. patholog. Anatomie 94.

Thomas, August, ⊙, Hum., Nov. Hamburg, Bartelsstr. 100. (Berlin 8/11 48.)

Thomas, Emil. Leipzig. (ebda 4/12 69.) **V**: D. prakt. Erlernung mod. Sprachen 91, 3. A. 00; A. einer mod. Junggesellenklause 92, 2. A. 94; Die letzten 20 Jahre deutscher Lit.-Gesch. 99, 2. A. 00; Die Praxis des Reisebuchhandels 01, 2. A. 01; Der Zeitungsleser (mit C. v. Gütschow) 01; D. Schriftsteller 02; D. Journalist u. Redakteur 02. **H**: National. Handelskorrespondenzen 96/00 IV; I 2. A. 01; Praxis d. kaufmänn. Spracheukunde 99 V.

Thomas, Ferdinand, ♛, ∎, Jugendschr., Bürgersch.-Dir. Reichenberg-Ruppersdorf, Böhm. (Johnsdorf 15/3 54.) **V**: Josef II. Reisen i. NBöhm. 79; Ressel 80; Geschichtsbild. 82; Gesch. d. Volksschulwes. Deutsch-Böhm. 84; Denkw. aus dem deutsch. Sprachgebiete des Königinhofer Bez. 85; Tannwald u. Umgebung 87; Friedland in Böhmen 87; Wallenstein 88; Aufsatzübgn in d. Bürgerschule 91, 2. A. 98; Leseb. in dersf. 92 III; Till Eulenspiegel 92; Garnhändler und Fabrikant 00: Joh. Liebieg 02; Garnkluge 02; Tonmeist. Prokisch u. Maler Führich 03; Deutsche Märchen u. Sagen I 04.

Thomas, Friedr. A. W., ✎, Entomolog., Dr. phil., Prof., GObLehrer. Ohrdruf. (Gotha 22/11 40.)

Thomas-Correï, Frl. Ella (Pf. El-Correï), Roman, Nov. Magugnano sul Garda, Ober-Italien. (Erfurt 21/4 77.) **V**: Die Hinterbliebenen e. Unglücklichen 96; Arme Suse 97; Peter Goddons Tochter 97; D. zweite Leben, R. 00; Falsche Straßen, R. 02; Reinhard Hofer 03; Bethesda, R. 04; Auf Raub aus, R. 04.

Thoemes, Nik., (k.), ♛, /, Dr. phil., Münster i. W., Hammerstr. 84. (Rückweiler 1/3 46.) **V**: Thomae Aquinatis opera et praecepta de re eccles., polit., sociali 74; Albert Magnus in Geschichte u. Sage (anon.) 80; Das Kgl. Stift zum heil. Geist in Heidelberg 86; Der Anteil der Jesuiten an der preuß. Königskrone 92, 2. A. 01; Aus d. Jesuitenbriefen d. preuß. Krönungsakten 92; Windthorstkal. 93; Festschr. zur Einweihung der Berl. St. Sebastianuskirche 93; B. Alberti Magni orat. super IV libros sentent. cum dissert. praemissa in lucem revocavit; Die Dankesschuld geg. d. Jesuiten 94; Friedr. d. Gr. Bündnis m. d. Gesellsch. Jesu 01; Rom u. Berlin z. Zt. Friedr. d. Gr. 01; Unser Windthorst 02. **H**: Kathol. Univ.-Volkslexikon 01 f.

Thommen, Rud., ♛, Dr. phil., ao. UP. Basel, Angensteinerstr. 21: (ebda 2/3 60.) **V**: Schriftproben a. Hdschr. d. 14. u. 16. Jahrh. 88; Gesch. d. Univ. Basel 1532 bis 1632 89; Urkunden z. Schweizer-Gesch. aus österr. Archiven 99/00 II.

Thon, Aug., ⚖, Dr. jur., o. UP., G.-JustR. Jena. (Weimar 18/2 39.) **V**: Fachschriften. ( )

Thöne, Otto, franz u. provenc. Spr. u. Lit., **Ue**: FE., Dr. phil., Dir. d. städt. Realsch. II. Hannover, Meterstr. 36. (Dresden 12/6 58.) **V**: Lautliche Eigentümlichkeiten d. franz. Sprache i. 16. Jahrh., Satyre Ménippée 82. **H**: Schulautoren: Daudet, Lettres de mon moulin 01, Tartarin de Tarascon 01; Scribe, Le verre d'eau 01.

Thonhofer, s. Schoeppl, Hugo.

Thorland, Georg (Georg Tor), ⊙, Nov. München, Amalienstr. 53 III. (San Francisco 27/3 75.) **V**: D. Fasching, Sch. 03.

Thörner, Otto, ✾ u. Jugenderz., Bezirksschullehr. Chemnitz, S., Kanzlerstr. 39. (ebda 18/6 73.) ( )

Thossan, O. Eugen, s. Anthes, Otto.

Thouret, Georg, Dr. phil., Prof. Berlin-Friedenau, Fregestr. 56 III. (Berlin 25/8 55.) **V**: Am Kyffhäuser, vaterl. Festspiel f. d. Schul. 88; Sedan, vaterl. Festsp. 95; Katalog d. Musiksig auf d. kgl. Hausbibliothek 95; Unterm roten Kreuz, vaterl. Festsp. f. Mädchensch. 96; Friedr. d. Gr. als Musikfreund u. Musiker 98; Analyse d. 12 Metamorphosen-Symphonien v. Karl v. Dittersdorf 99. **H**: Gesch. d. röm. Republik, Vorles. v. K. W. Nitzsch 84/85 II; Gedichte d. Michelangelo Buonarroti, übers. v. W. Robert-Tornow, aus dessen. Nachlaß 96; Gedichte v. W. Robert Tornow 97; Musik am preuß. Hofe, 18 Nummern.

Thraemer, Eduard, klass. Ψ, ⚗, Dr. phil., ao. UP. Straßburg i. E., Sternwartstr. 21. (Dorpat, Livland 6.-18/1 43.) **V**: Pergamos 88; Deutsche Bearbeitg v. Collignon, Hist. d. l. sculpture grecq. I 94/96. ( )

Thudichum, Friedrich, ⚖, Dr. jur., o. UP. a. D. Tübingen, Neckarhalde 48. (Büdingen 18/11 31.) **V**: Gau- u. Marktverfassung in Deutschland 60; D. altdeutsche Staat 62; Eheverhinderungen 65; Rechtsgesch. d. Wetterau 67/85; Verfassgsrecht d. Nordd. Bundes u. des D. Zollvereins 69/70; Deutsches Kirchenrecht des 19. Jahrh. 77/78; Bismarcks parlamentar. Kämpfe u. Siege 87/90; Femgericht u. Inquisition 89; Gesch. d. deutsch. Privatrechts 94; Sala 95; Einführg d. Reform. u. Religionsfried. 96; Kirchl. Fälschungen 98; Papsttum u. Reformation im Mittelalter 03; Gegen Orden u. Klöster 03. *

Thum, Daniel, DÖSchG, Dr. jur., Präs. d. Raimund-Theater-Ver. Wien I, Operng. 8.

Thümen, Friedr., altklass. Ψ, Dr. phil., Prof., Kgl. GDir. Posen, Schießstr. 9. (Naumburg 2/9 44.) H: Comm. Ausgaben: Boileau, Epîtres 77; Le lutrin 78; Cicero, de imperio Cn. Pomp. 90, 2. A. 98, pro Sulla 03, pro Marcello 04; Üb. Jugendspiele 91; Iphigenienſage in antikem und mod. Gewande, 2. A. 95.

Thümmel, Wilh., wissensch. ✝ u Polemik, D., o. UP. Jena. (Barmen 6/5 56.) V: Rhein. Richter u. Röm. Priester, 2. A. 87; Offener Brief an den Herrn Erzbisch. Krementz v. Cöln, 15. A.; Aachener Heiligtumsfahrt, 7. A.; D. Anbetg der „lückenhaften Stoffteile" i. Trier, 5. A.; Warum mißlang der Reformationsversuch d. Erzbischofs H. v. Wied?! Prozeß Thümmel-Wiemann; Zur Beurteilung des Donatismus 93; Antw. an d. päpstl. Priestersch. in Breslau 94; Z. Proz. Mellage 95; Öffentl. Antw. a. Hn. Weihbisch. Schmitz 97; Die Versagung der kirchl. Bestattungsfeier 02; Protestant. Selbsthilfe 04.

Thumser, V., klass. Ψ, Gymn.-L., Dr. phil., GDir. Wien VI, Corneliusg. 7. (Znaim 10/6 57.) V: De civium Atheniens. muneribus 80; Die attischen Metöken 85; Unterr. in d. griech. Syntax i. OberG. 86; Aufgaben eines zukünftigen griech. Staatsrechtes 93; Zur Methodik d. altsprachlichen Unterr. I 96, II 00; Erziehung u. Unterr. 01. H: Hermann, Griech. Staatsaltertüm. 89/92 II; Schmidt, Lat. Schulgrammatik, 8. A. 94, 10. A. 04; Kopp, Griech. Staatsaltert., 2. A. 92. V: u. H: Schule und Haus 02; Elternabende 03.

Thüna, Lothar Frhr. v., ♛, Dr. jur. Weimar, Jenaerstr. 3. (Berka v. Hainich 41.) V: Würzburger Hilfstruppen i. Dienste Österr. 1756/63 93; Ein aus Eisenach stammendes preuß. Inf.-Reg. i. 7jähr. Kriege 97; Tätigkeitsbericht u. Rechtsgrundsätze aus der 10jähr. Spruchpraxis des Gewerbegerichts Weimar 05.

Thurandt, Alfons, s. Meyer, Alfr. Rich.

Thuran, Gustav, roman. Sprachen, Dr. phil., UDoz. Königsberg, Königstr. 5. (*)

Thurén, Stanislaus, s. Steiner, Carl.

Thüringer, Fr, s. Quarck, Max.

Thüssing, Jos., (k.), klass. Ψ, SJ., Prof. Feldkirch in Vorarlberg. (Warendorf 16/1 47.) V: De temporum et modorum in enuntiatis pendent. apud C. Plinium Secundum usu 90; Gedanken u. Bedenken, subjektlose Sätze 02.

Thyen, Otto, plattd. Volkserz., ObFörster. Döbritzfelde, Westpr. (Neuenburg i. O. 15/8 66.) V: Ut Pommerland u. Ammerland 94; Sloß Steenfeld 95; Aus m. Wanderjahren, Erzählgn a. d. Walde II 97, 2. A. 00; Een Johr Soldat 00, 2. A. 01; Im Walde geborgen, N. a. d. Kleinstadtleben 03.

Tiberius, s. Bab, Edwin.

Tiedemann, Frl. Helene (Pf. Leon Vandersee), DSch., VB., ✾, Nov., Plaud., Essay, Skizzen. Berlin-Schöneberg, Cheruskerstr. 18. V: Für dich, G. 94; Heimatlicht, G. 03.

Tiefenthal, P. Franz Sales, (k.), ✝, Exegese, Dr., OSB. Stift Einsiedeln. (Tiefenkastell 13/4 40.) V: Hohe Lied; Apokalypse; Daniel expl.; Markusev.

Tieffenbach, Rich., ♛, Prof., GObLehr. Königsberg i. Pr., Paradepl. 11. (Stuhm 21/11 44.) V: Streitfrage zw. König Heinrich IV. u. d. Sachsen 86; Üb. die Örtlichkeit der Varusschlacht 91; Preußen in entscheidenden Epochen seiner Entwicklung 91; Kaiser Wilhelm I. und Ostpreußen 94.

Tielo, A. K. T., s. Mickoleit, Kurt.

Tiemann, Frau Elisabeth (Pf. Lucie von der Aue), Roman. Kleinflottbek b. Hamburg. V: Wenn die Sonne sinkt 02; Im Fuchswinkel 03. (*)

Tiemann, Herm. (Pf. gelegentl. Gottlieb Hermann), ASV., ♛, ✓, Jugend- u. Volksschr., Rekt. Neu-Ölsburg, Braunschweig. (Herringhausen 22/5 47.) V: Erbe von Stübeckshorn 89, 2. A. 00; Die Supplingenburger 90; Freischöffe v. Berne 91, 2. A. 00; Am Feierabend 91; Johann Basmer v. Bremen 91; Amos Comenius 91, 2. A. 92; Wiedertäufer in Münster 92; Elias 92; Burgfrau v. Ahlden 93; Der schwarze Herzog 94; Vor 25 Jahren 95, 2. A. 04; Aus Heimat und Jugend 95; Im deutschen Urwald 96; Der Abt von Amelungborn 00; Unter dem Sternenbanner 01; Wiben Peter 01; Im Kaiserhause z. Goslar 01.

Tienes, Alfred, ⁂, Ψ, Dr. phil. Cöln a. Rh., Eiffelstr. 52. (Barmen 21/8 73.) V: Lotzes Gedanken zu den Prinzipienfragen der Ethik 96.

Tienken, Christian Georg, Volkswohl, Hrsg. d. „Tages- u. Lebensfragen", Mit-Hrsg. d. „Abstinenz", Bes. u. techn. Dir. d. Heilanstalt f. Alkoholkranke „Villa Margaretha" in Nesse bei Loxstedt (Hannover). (Nesse 16/1 52.) V: Die Alkoholsitte der Gesellschaft 90; Die unsittl. Literatur u. d. Buchhandel 94.

Tiessen, Ernst, BP., ◉, ✓, Dr. phil. Berlin-Friedenau, Friedr. Wilhelmplatz 6. (17/7 71.) V: China, das Reich der 18 Provinzen 02.

Till von der Oder, s. Clobes, Heinz Wilh.

Tille, Alex., ⁂, ✉, Dr. phil., Syndikus d. Handelskammer Saarbrücken, Generalsekr. der Saarindustrie, Hrsg. d. „Saarindustrie". St. Johann-Saarbrücken, Königin Luisenstr. 33. (Lauenstein 30/3 66.) V: Deutsche Volkslieder vom Dr. Faust 90; The artistic treatment of the Faust Legend 93; Gesch. d. deutsch. Weihnacht 93; Von Darwin bis Nietzsche 95; Aus Eng-

lands Flegeljahr. 00; Yule and Christmas 98; Das engl. Hausiergewerbe 98; Gesch. v. Großbritannien u. Irland 05 (in Helmolts Weltgesch.); Bilderverzeichn. d. Bode-Tilleschen Faustgalerie 99; Nationalliberal gegen Nationalsozialistisch 03; Die Kanalisierung der Saar von Brebach bis Konz 04; Die Preispolitik der staatlichen Saarkohlengruben 93|03 04; Der Wettbewerb weißer u. gelber Arbeit in d. industriellen Produktion 04. H: Dr. Joh. Faust, Volksch. 90; German Songs of To-day and Tomorrow 95; Goethes Satyros and Prometheus 98; Deutsche Lyrik von heute u. morgen 96; The Engl.-Amer. Edition of F. Nietzsches Works 96 ff.; D. Faustsplitter in d. Literatur d. 16.—18. Jahrh. 98|04; Südwestdeutsche Wirtschaftsfragen, H. 1 u. 2 03, H. 3 u. 4 04; Sozialwirtschaftliche Zeitfragen, H. 1 bis 3 04. Ue: Die Saga von Gunnlaug Schlangenzunge 90; Nietzsche, Thus Spake Zarathustra 96; Huxley, Soz. Essays 97; Kree, D. kollektive Arbeitsvertrag 04.

Tille, Armin, ♛, Wirtschafts♛, /, Altertumswiss., Dr. phil., Hrsg. d. „Deutsch. Geschichtsblätter, Monatsschr. z. Förderung d. landesgeschichtl. Forschung" u. d. Serie „Deutsche Landesgeschichten". Leipzig, Kaiser Wilhelmstr. 26. (Lauenstein 26/2 70.) V: Die bäuerliche Wirtschaftsverfassung d. Vintschgaues 95; Übers. üb. d. Inhalt d. kleineren Archive d. Rheinprov. I 96|99, II (mit Krudewig) 01|04; Renaissance, Reformat. u. Gegenref. (Helmolts Weltgesch.) 00; D. Benediktinerabtei St. Martin bei Trier 00; Das Getreide als Geld 01; Die Anfänge der „Hohen Landstraße" 05.

Tillmanns, Hrm., Chirurgie, Dr. med., ao. UP., MedR., Generalarzt à l. s. Leipzig, Wächterstr. 30. (Elberfeld 3/10 44.) V: Lehrb. d. allg. u. spez. Chirurgie 88|90 III, 9. A. 04.

Tilly, Louis, s. Sponsel, Jean Louis.

Timann, Frau Pauline (Pf. P. von der Dosse, E. Paul), Ged., Erz., Skizzen. Wildpark b. Potsdam, Viktoriastr. 32 a II. (Wittstock 6/10 61.) V: Aus Herz und Leben, G. 03. *

Timar, Ignaz, ✉, Politik, Red. der Zeitschr. „Energie", Fach- u. Handelsblatt f. Metallindustrie, Elektrizität, Beleuchtgswesen 2c. Berlin SW, Planufer 17 III. (Nagy-Kikinda 11/10 56.)

Timm, Konrad, Nov., Kritik, Red. Flensburg, Marienhölzungsweg 22. (Altona 5/8 62.)

Timpe, Frau Amalie, Nov., Skizzen, ♆, Roman. Cassel, Jordanstr. 3. (Adolfsdorf b. Bremen 19/12 49.)

Tippel, Frau Hedwig, geb. Streim, ✉. Schweidnitz, Wilhelmspl. 2. (Lissa, Pos.)

Tippel, Otto, Sozial- u. Agrarpolitik, Familiengesch., Chefred. d. „Tägl. Rundschau für Schlesien u. Posen", d. „Schles. Hausfrauenzeitg" u. des „Land- u. Forstwirt". Schweidnitz, Wilhelmsplatz 2. (Guhrau, Schl.) V: Gedenkbuch an die Krieger von 1864, 1866 u. 1870/71 97; Guhrau an d. Jahrhundertwende 02.

Tippmann, Frz., Lit.♛, Kritik, Dr. phil. Wien IV, Starhembergg. 5. (ebda 26/12 72.) V: (m. W. Pickl v. Witkenberg) Kämmerer-Almanach 03. ()

Tischler, Hermann, Dr. phil., Red. d. „Gartenlaube". Berlin W, Schillstr. 18. (Peterswalde 15/3 44.)

Titus, Franz, s. Streißler, Friedr.

Titus, O., s. Kröhnke, Otto.

Toball, Heinr., ♆ u. Dialekt♆, Reiseschild., ⊙. Königsberg i. Pr., Sackheimer Mittelstr. 28 a. (Wehlau 15/2 56.) V: Gründg d. Turnvereins Dickheim, Lsp. 88, 2. A. 94; Angra Pequena, P. 90; Am Stammtisch, Liedersp. 90; Z. Fröhlichkeit, Lieder 90; Im grauen Altertum, Optte 92; Am Vorabend d. Stiftungsfestes, Festsp. 92; Ostpreuß. Sagen u. Schwänke I 92, II 95, III 03; Äneas bei Dido, Optte 93; Abenteuer in Konstantinopel, Schw. 93; Badereise, Lsp. 93; J. eig. Heim, G. 95; Einst u. jetzt, Festsp. 95; Junge Tante, Lsp. 95; Wie mache ich eine Hochzeitsztg? Anwsg 97, 2. A. 00; Der lahme Schimmel, Lsp. 97; D. Spielkameraden, Schw. 97; Er muß heiraten, Lsp. 97; D. Turnverein in Tsching-tu, Schw. 98; Aus d. Leben d. Turnvereins 99; Glückwünsche d. Kinder, G. 02; Z. Stiftungsfest des Turnvereins, Festsp. 03.

Többe, Wilh., (k.), ✝, Pfarr. Aschendorf, Hann. (Meppen, H. 7/9 65.) V: Thomas v. Aquin u. d. unbefl. Empf. der Gottesm. 92; Welche Kurzschrift i. d. beste f. d. Schule? 97; Lehrb. d. Kurzschr. 00. ()

Tobien, Wilh., ♛, Ψ, ⊙, Dr. phil., ProGDir. Schwelm, Westf. (Puschdorf 26/1 37.) V: Denkwürdigk. a. d. Vergangenheit Westf. 69; Erklärung ausgew. Ged. v. Schiller 72; Fortsetzg d. Landes- u. Rechtsgesch. d. Herzogt. Westf. von Seibertz 73; Kirchengesch. v. Schwelm b. ins 17. Jahrh. 89; Pfarrer v. Schwelm, Sch. 89, 2. A. f. die Bühne 91; Gesch. v. Schwelm 90; Die verlor. Kriegskasse, Schw. 94; Tageb. der Äbtissin, Dichtg a. d. Zeit Gregors VII. 94.

Tobler, Adolf, roman. Ψ, Dr. phil., o. UP. Berlin W, Kurfürstendamm 25. (Zürich 23/5 35.) V: Gedichte v. Jehan de Condet 69; Italien. Lesebuch 66, 2. A. 68; Mitteilungen aus altfranz. Handschr. 70; Parabel von dem echten Ringe 71, 2. A. 84; Franz. Volkslieder aus M. Haupts Nachlaß 77; V. franz. Versbau alter u. neuer Zeit 80, 4. A. 03; Altvenetian. Übersetzg der Sprüche des Dionysius Cato 83; Buch

d. Uguçon da Laodho 84; Verm. Beiträge z. franz. Grammat. 86/99 III, I 2. A. 02; Spruchged. d. Girard Pateg 86; D. Sprichwörter d. gemeinen Mannes 95.

Tobold, Adelbert, VB., ✗, Dr. med., tit. UP., GMedR. Berlin W, Ansbacherstr. 5p. (Flatow 22/11 27.) **V**: Lehrbuch d. Laryngoskopie 63; Chron. Kehlkopfkrankheit 68; Laryngoskopie u. Kehlkopfkrankheit 74.

Toggenburg, Carlmann v., s. Eisenring, Carl Jak.

Toischer, Wendelin, ♜, ♆, GDir. Saaz, Böhm. (Pobitz 16/6 55.) **V**: Hzg. Wilh. v. Wenden v. Ulr. v. Eschenbach 77; Alexander 88; Deutsche Volkslieder a. Böhm 91; Theoret. Pädagogik u. allgem. Didaktik 95. ()

Toldt, Karl, ☠, Dr. med., o. ö. UP. Wien IX, Wasag. 8. (Bruneck 3/5 40.) **V**: Anatom. Atlas, 2. A. 00 u. a. Fachschr. ()

Tolentzer, Willy, s. Dusch, Wilhelm.

Tolkiehn, Johannes, klass. ♆, Dr. phil., UDoz. Königsberg, Steindamm r. St. 10 b. (ebda 27/12 65.) **V**: Quaestion. ad heroides ovidian. spect. 88; De Homeri auctoritate 96; Homer u. die römische Poesie 00. *

Tollens, Bernh., ⚗ u. ⚗, Dr. ph., ao. UP., GRegR., Dir. d. agrik.-chem. Laborat. d. Univ., HauptHrsg. d. „Journ. f. Landwirtsch." Göttingen. (Hamburg 30/7 41.) **V**: Einfache Versuche f. d. Unterricht in d. Chemie 78, 2. A. 94; Kurzes Handb. der Kohlenhydrate I 88, 2. A. 97, II 95.

Tollinger, Joh., ✓, Dr. phil., UDoz. (Innsbruck), Dir. d. landw. Landeslehranst. Rotholz, Tir. (Wilten 10/1 47.)

Tom, Onkel, s. Heveši, Ludw.

Tomala, Albert (Pf. A. T. v. Rauhenstein), ♛, Sagen u. Märchen, Herrschaftsgrundbes. Rauhenstein b. Zwittau. (ebda 20/7 62.)

Tomasczewska, Frl. Anna, ✓, ♛. Berlin W, Schillstr. 3. (Liegnitz 4/8 74.) *

Tomaseth, Heinz Julius, ♌, ♆, ☉, Dr. phil., Beamter d. erzhzgl. Kunstsammlg Albertina. Wien III, Reisnerstr. 25. (ebda 22/5 71.) **V**: Sommermärchen 96; Die vier Bücher d. armen Thoms 00; D. Sinkenden, Dr. 02; Die Tändelnden, Tragikom. 04.

Tomicich, Hugo, Musik, Kapellmeister u. Komponist. Leipzig, Sophienplatz 9. (Veglia in Istrien 20/11 79.) **V**: Die Falena, erläut. Studie zu Smareglias Oper 99: Welches Werk Rich. Wagners halten Sie für das beste? 99; Von welchem Werke R. Wagners fühlen Sie sich am meisten angezogen? 03, n. A. 04. *

Tönnies, Ferd., sozialwiss. ⁂, Dr. phil., Prof., UDoz. Kiel. Eutin. (Oldenswort 26/7 55.) **V**: Gemeinschaft u. Gesellschaft 87; Hobbes' The Elements of law natural and politic 89; Hobbes' Behemoth or the long Parliament 89; Ethische Kultur u. ihr Geleite 92; Hobbes' Leben u. Lehre 96; L'évolut. soc. en Allemagne 96 u. 02; Nietzsche-Kultus 97; Grundtatsachen d. soz. Lebens 97; Politik und Moral 01; Vereins- u. Versammlgsrecht 02; Schriften des Vereins f. Sozialpolitik C IV 1 03.

Tonsé, Alfr., s. Walleiser, Karl.

Topf, Guido, Nov., ☉, Pfarrer u. Kreisschul-Insp. Gr. Salza. (Langensalza 23/2 33.) **V**: Liebe stirbt nicht u. Battos, zwei Nn. 90; Andromeda, Dr. 90; Herodes Antipas, Dr. 99 u. a.

Töply, Robert Ritter von, Gesch. d. Medizin, Dr. med., UP., k. u. k. Oberstabsarzt. Wien III/1, Barichg. 3. **V**: Unser Militär-Sanitätswesen v. 100 Jahren 96; Studien z. Gesch. d. Anatomie 98; Anatomia Ricardi Anglici 02.

Töppe, Hermann, Thüringer Mundart, Rekt. u. Organist. Ebeleben, Schwarzb.-Sondersh. (Holzthaleben 20/8 53.) **V**: Us Thüringen 90/91 II; An Kleeblaat us Thüringen 92, 2. u. 3. A. 93.

Tor, Georg, s. Thorland, Georg.

Torn, Teo von, s. Szafranski, Telesfor.

Torresani v. Lanzenfeld, Baron Karl, VB., Roman, Rittm. a. D., auf Reisen. Briefe unter der Adresse: Dr. Klemperer, Wien I, Tuchlauben 7. (Mailand 19/4 46.) **V**: Aus d. schönen wilden Leutnantszeit, 4. u. 5. A. 04 III; Schwarzgelbe Reitergesch., 4. A. 98; Mit tausend Masten, 3. A. 96; Auf gerettetem Kahn 90, 3. A. 96; Die Juckerkomtesse, R. 91, 4. A. 01; Der beschleunigte Fall, R. 91 II 2. A. 98; Oberlicht, R., 3. A. 02; Ibi, Ubi, Soldatengesch. 93, 2. A. 00; Aus 3 Weltstädten, R. 96, 3. A. 00; Steyr. Schlösser, 2. A. 97 III; Le quart d'heure de grâce, 2. A. 96; Von d. Wasser- b. z. Feuertaufe, Jugend-Autobiogr. 00, 4. A. 01; Die Mikesch-Mali, Wien. Sittenb. 01; (m. W. Wolters); Strauchdiebe, Lsp. 02; Pentagramm, Nn., 1. u. 2. A. 04.; **Ue**: De Marchi, Don Cirillos Hut, R. 94, D. Pianelli, R. 94. **H**: Erinnergn e. Ordonnanzoffiz. Radetzkys von Graf Schönfeld 04. ()

Torrund, Jassy, s. Mose, Josepha.

Tortosa, Marcell, s. Tandler, Max.

Toskana, Arthur, s. Schütz, Arthur.

Tottmann, Albert, PA., Musik♛, Prof. Leipzig-Gohlis, Möckernsche Str. 32. (Zittau 31/7 43.) (,,)

Toula, Frz, DÖSchG., ◍, ▲, Dr. phil., THSchP., k. k. HofR. Wien VI¹, Kircheng. 19. (ebda 20/12 45.) **V**: Geolog. Reise in d. Ural 74, in d. westl. Balkan 76; Vulkan. Berge 79; Grundlinien der Geologie des westl. Balkan 81; Geolog. Untersuchungen in d. Grauwackenzone d. Ostalpen 85/86; Mineralog. und petrograph. Tabellen 86; N. Erfahrungen üb. d. geognostischen Aufbau d. Erdoberfläche 87, 89, 91, 93, 95,

97|02; Die Steinkohlen 88; Geol. Untersuch. im zentralen u. östl. Balkan 89, 90, 92; Reisen u. geolog. Untersuch. in Bulgarien 90; Wildbach-Verheerungen 92; Geolog. Reise in d. Dobrudscha 93; Erdbeben 95; Durchbruch der Donau durch das Banater Gebirge 95; Katastrophe v. Brüx 96; Eine geol. Reise in die transsylv. Alpen Rumäniens 97; Streiflichter auf d. Technikerfrage 98; Geolog. Reise nach Kleinasien 98; Neuester Stand d. Goldfrage 99; Versch. Ansichten üb. d. Innere d. Erde 99; Lehrb. d. Geologie m. Atl. 00. H: Hochstetter-Bischingschen, Leitfaden der Mineral. und Geol., 11.—18. A. 95—04; Der gegenw. Stand der geolog. Erforschg. der Balkanhalbinsel u. d. Orients 04. [Ant. v.

Tour, Emil de la, s. Markovics, Maria

Toussaint, Friedr. Wilhelm, Kulturtechnik u. ✉, Kais. Ökon.R. Karlsruhe i.B., Waldhornstr. 18. (Ziesenzig $^{17}/_{4}$ 25.) V: D. ration. Grasbau u. die Petersensche Drainiermethode 70; D. Bodenkultur u. d. Wasser 72; Techn. u. administrative Instruktionen f. Einleitg, Ausführg u. Unterhaltg von Ent- u. Bewässergn 75; Deutsch-Lothringen u. s. Ackerbau 75; Entwurf e. Wasserrechtgesetzes f. Landwirtsch., Industrie u. Handel 76; D. landwirtsch. Wasserfrage 78; Die ökon. Verteilg u. Benützg von Boden u. Wasser 82; Die Wiese, deren Technik, Pflege u. ökon. Bedeutg 85; D. mod. Staat u. d. Judentum 86.

Tovote, Heinz, PA., BP., ♆, Roman, Nov., ✪. Berlin-Schöneberg, Kaiser Friedrichstr. 7. (Hannover $^{12}/_{4}$ 64.) V: Im Liebesrausch, R. 90, 17. A. 04; Fallobst Gesch. 90, 11. A. 04; Frühlingssturm, R. 91, 10. A. 03; Der Erbe, R. 91, 9. A. 04; Ich, R. 92, 12. A. 01; Mutter! R. 92, 8. A. 02; Heiml. Liebe, R. 93, 19. A. 03; D. Ende v. Liede, R. 94, 12. A. 02; Heißes Blut, R. 95, 15. A. 04; Abschied, R. 98; 11. A. 02; Die rote Laterne, R. 00, 7. A. 02; Frau Agna, R. 01, 11. A. 04; Die Leichenmarie, R. 02, 7. A. 03; Der letzte Schritt, R. 03, 12. A. 04; Sonnemanns, R. 04, 9. A. 05. Ue: Maupassant, Yvette 94, 6. A. 98.

Towska, Kory, s. Rosenbaum, Kory Elisabeth.

Traber, Johann, (k.), Bibliothekar am Cassianeum u. Red. d. „Bücherschau" der Kath. Schulzeitung. Donauwörth, (Fimmelsberg $^{22}/_{6}$ 59.) V: Lehrer J. Plaß 99; Das Cassianeum in Donauwörth, 2. A. 00; Baugesch. d. Benediktinerstiftes Heilig-Kreuz in Donauwörth 04.

Trabert, Adam, (k.), ♆, Lit.♛, Gen.Dir. Sekr. I. Kl. i. P. d. österr. Staatsb. Wien XIX, Döblinger Hauptstr. 44. (Fulda $^{27}/_{1}$ 22.) V: Die Totengräber d. Kurhess. Landesrechtes (anon.) 68; Deutsche Ged. a. Österr. 89 III; Grillparzer 90; Elisabeth, Landgräfin, Sch. 92; Was will die Sozialdemokratie u. inwieweit hat sie recht? 92; Kaiser Julian d. Abtrünnige, dr. G. 94.

Trabert, Wilh., Meteorol., Dr. phil., o. UP. d. kosm. ∩. Innsbruck, Adolf Pichlerstr. 12. (Frankenberg, Hess. $^{17}/_{9}$ 63.) V: Meteorologie 96, 2. A. 01.

Traeger, Albert, BP., /, RA. u. Notar, JustR., M. d. R. u. d. Pr. Abg.H. Berlin W, Behrenstr. 54 II. (Augsburg $^{12}/_{6}$ 30.) V: Ged. 58; Übergänge, N. 60; Tannenreiser 63; Die letzte Puppe, Lsp. 64; 1870, Zeitged. 70; Stunde vor d. Hochzeit, Lsp. 71; Morgenstündchen einer Soubrette, Lsp. (mit E. Pohl) 77. ()

Tragl, Alexander, ♆, k. k. GP. B.-Leipa, Böhm. (Haid, Böhm. $^{10}/_{2}$ 57.) V: Vaterl. Aufsätze f. österr. Mittelsch. 02.

Tränkner, Frl. Helene, jetzt: Helbig-Tränkner, Frau H.

Transehe-Roseneck, Astaf v., Rechts- u. Wirtschaftsꝛ, Notar d. livländ. Rittersch. Riga I, Weidendamm 6. (Roseneck i. Livl. $^{18}/_{2}$ 65.) V: Die Reform d. bäuerl. Verhältnisse in Livland 1765—1804 90; Zur Gesch. d. Lehnswesens i. Livland 03. (*)

Trapet, Augustin, ♛. Ehrenbreitstein, Rheinpr., Am Asterstein 104. (Coblenz $^{9}/_{1}$ 56.) V: Kaiser Wilhelm I. 97; Gedankenspäne e. Sonderlings 98, 2. A. 99; Deutsche Sprache u. deutsches Leben 98.

Trapp, Carl, VV., Fabrikant, Kommerzienrat. Friedberg, Hessen.

Traub, Anton, ✉, Leitender Handels-Red. d. „Köln. Volksztg". Cöln a. Rh., Kaiser Wilhelm-Ring 20. (München $^{4}/_{7}$ 54.)

Traub, Gottfried, soz. Frage, Kirchenꝛ, Lic. theol., Pfarrer. Dortmund. (Rielingshausen $^{11}/_{1}$ 69.) V: Bonifatius 94; Materialien z. Verständnis u. z. Kritik d. kathol. Sozialismus 02; Ethik u. Kapitalismus 04; Die Gemeinschaft bildende Kraft der Religion (in d. Beiträgen z. Weiterentwicklung d. christl. Religion) 04.

Traub, Theodor, Konfessionelles u. Soziales, Homiletik, Stadtpfr. Stuttgart, Rötheſtr. 58 II. (Neuhengstett $^{5}/_{5}$ 50.) V: G. Wasa, Befreier, König, Reformator 88; Wider Rom 88, 3. A. 00; Römisch oder Evangelisch 93; Arbeiterrechte u. Arbeiterpflichten 96; Arbeitszeitverkürzg u. Achtstundentag 96; D. Lebensbrot, 54 Pred. 99; Tod u. Zwischenzustand u. Spiritismus, 2. A. 02; Johannes Chrysostomus, e. Lebensbild 03; Wider den Spiritismus 03, 2. A. 04.

Traudt, Valentin, ASV., ♆, ✪, /, Lehr. Rothenditmold, Reg.-Bez. Cassel. (Fulda $^{23}/_{7}$ 64.) V: Bonifatius, Volksschr. 91; Unter d. Schullinde, R. 91; Märtyrerin d. Liebe, soz. Dr. 91; Antisemitismus u. mod. Kultur 92; Menschl. Tragödie, Anth. 92; Im Abendhauch, G. 92; Auf eins. Pfad,

G. 92, 2. A. 94; Seelenliebe 93 III; In Sturm u. Sonnenschein, G. 93; Wann haben wir noch eine Zukunft? 94; Leute v. Burgwald 02; Schafft frohe Jugend! 04; Fröhliches Lernen 04; Hauswirtsch. Rechenbuch 04; Bergheimer Mädel, R. 04; Der neue Verein 04. H: Hess. Dichterbuch 94, 3. A. 00.

Träumer, Max (Pf. Eugen Rückert, Max v. d. Heyde, Wilhelm Friedrich), Red. d. „Halleschen Tages-Rundschau". Halle a. S., Jägerplatz 2. (ebda 13/1 74.) V: Erlebnisse e. Deutschen in Sibirien, R. 97; Donauwellen, R. 98; Minna v. Barleben, R. 98; Einiges aus Fr. Nietzsches Werken, Sk. 98; Für unsere Töchter; Traumbilder, Schw. 99; Ein Nachtbild, R. 99; Nach Aquileja, R. 00; D. Klosterkönig, R. 01; Ellen, R. 01; Reisebilder a. Afrika, Ägypten, Ital. u. Schweiz 01; Aus aller Welt, Reisesk. 01; Die Burgfee, R. 02; Nixen, R. 02; Wer hat Recht? R. 02. ()

Traunfee, Friedr. v., s. Pefendorfer,

Traunstein, Rich. v., s. Albon u. St. André, Eugen d'.

Traut, Herm., ♛, Dr. phil., Bibliothekar an d. Stadtbibl. Frankfurt a. M., Unterlindau 43. (Altenkirchen 1/3 66.) V: Kurf. Joachim II. v. Brandenburg u. der Türkenfeldzug v. 1542 92; Kat. d. Bibl. d. städt Tiefbauamtes z. Frankf. a. M. 00.

Traut, Hugo, klass. Ψ, ℙ, Dr. phil., Prof., GObLehr. Leipzig, Schenkendorfstr. 8. (Wismar 9/5 56.) V: Quaest. Theocrit. particulae tres 88, 89, 90; Erziehung u. Schule (nach Thring) 90; D. Hamlet-Kontroverse 98; Zeitbestimmung u. Gedankenordng d. XIX. Rede d. Lysias: „Über d. Vermögen d. Aristophanes" 99; Die Rücksichtnahme d. Unterr. in Gymnas. auf die Erfahrgen u. Regeln d. Lehre üb. körperl. u. geist. Gesundheit 00. H: Otto-Friedrich Rammlers Deutsch. Reichs-Univers.-Briefsteller, 72. A. 04.

Trautmann, Karl, (k.), Theater♛, Kunst♛, Dr. phil. München, Pettenkoferstr. 36. (ebda 4/11 57.) V: Oberammergau und sein Passionsspiel 90, 5. A. 91; Münchener Architektur d. 18. Jahrh. 92, 2. A. 97; D. Reichen Zimmer d. K. Residenz in München 93; D. K. Hofkirche in Fürstenfeld u. d. Klosterkirche in Diessen 94; Die Amalienburg im K. Schloßgarten z. Nymphenburg 94, 2. A. 95; Alt-München in Bild u. Wort 97. H: Jahrb. f. München. Gesch. I—V, 87/94; Bayer. Bibliothek I bis XXX 90/92.

Trautmann, Mor., Germanistik, engl. Spr. u. Lit., Dr. phil., o. UP., Hrs. d. „Bonner Beiträge zur Anglistik". Bonn, Königstr. 49. (Klöden 21/3 42.) V: Bildung d. Tempora u. Modi in d. „Chanson de Roland" 71; Verf. und Entstehungszeit einiger stabreimender Ged. d. Altengl. 76; Lachmanns Betonungsgesetze und Otfrieds Vers 77; Sprachlaute im allg. u. d. Laute d. Engl., Franz. u. Deutschen im Bes. 86; Auf nach Afrika, Lsp. 88; Kynewulf, Untersuch. über seine Werke u. sein Leben 98; Kleine Lautlehre des Deutschen, Franz. u. Engl. 01; Finn und Hildebrand 01. H: Das Beowulflied mit Übersetzung 04.

Trebitsch, Siegfried, Novelle, Roman, **Ue**: FE. Wien I, Nibelungeng. 8. (ebda 21/12 68.) V: Genesung, R. 01; Weltuntergang, Nn. 02; Das Verkaufte Lächeln, Nn. 04. **Ue**: Georges Courteline; Bernard Shaw. *

Trebor, A. v., s. Austerlitz, Rob.

Trebor, Robert van, s. Schulz-Draud van Trebor.

Trebra-Lindenau, Frau Majorin Ursula von, geb. Zöge v. Manteuffel (Pf. Ursula Zöge v. Manteuffel). Roman. Dresden-Blasewitz, Villa Trebra. (Esthland 19/8 50.) V: Seraphine 81 III; Mark Albrecht 83 II; Il Romano 84 II; Lora 85; Desirée, Nov. 86; Das Majorat 84 II; Violette Fouquet 85 III; Auf dem hohen Fels 87 II; Am langen See 89 III; Jone 00 II; Zur linken Hand 00 II; Helmuth von Loysen 04 II. *

Trede, Paul, ♆, plattdeutsche Dorfgesch. Bremen, Vor dem Steintor 50 III. (Brockdorf 19/8 29.) V: Klaas von Brochdörp 56; Abel, plattdeutsch 80, 2. A. 96; Grüne Blätter, G. 81, 2. A. 99; Lena Ellerbrock, plattdeutsch 84; Englisch u. Plattdütsch is eendohnt, Lsp. 88; Brochdörper Lüd 89.

Trede, Walther, Reisebild. Palermo. V: Capri 93.

Trefftz, Johs., ♛, Dr. phil., Archivar beim Geh. Haupt- u. Staatsarchiv. Weimar, Moltkestr. 6 I. (Leipzig 27/10 64.) V: Kursachsen u. Frankreich 1552—57 91.

Trefz, Friedr., PA., Politik, Papliziſtik, Dr. oec. publ., Chefred. der „Neuesten Nachr.". München, Färbergraben 23/24. V: Das Wirtsgewerbe in München 99.

Treichel, Anna, s. Hagen, Anna.

Treller, Frz., ♀, Erz. Cassel, Holländ. Str. 56. (ebda 15/10 43.) V: Des Königs Narr, D.; Gela, Erz.; Vergessene Helden, Erz.; Marielis, Erz.; Donna Manuela, Erz.; Philipp der Großmütige, Gustav Adolf, D. heil. Nacht, Volksb.; Philipp d. Grosm.: Theuda, E.; Jugendschr. ()

Trendelenburg, Adolf, Ψ, Kunst♛, Archäologie, Dr. phil., Prof., Dir. d. Friedr.-Gymn. Berlin N 24, Friedrichstr. 126. (Bromberg 10/8 44.) V: Gramm. graec. de arte tragica iudiciorum reliq. 67; Laokoongruppe u. d. Gigantenfries d. pergamon. Altars 84; Gigantomachie dess. Altars 84; Der große Altar des Zeus in Olympia 02; Erläuterungen zu Platos

Menexenus 05.

Trendelenburg, Friedr., Chirurgie, Dr. med., o. UP., GMedR. Leipzig, Königstr. 33 I. (Berlin 24/5 44.) V: Fachschriften. ()

Trenkle, Frz., biblische Lit., D., ao. UP. Freiburg i. B., Pfarr. a. Münster zu Breisach b. Freiburg. (Waldkirch i. B. 29/1 60.) V: Der Menschensohn, exeget.-krit. Untersuchg 88; Der Brief des hl. Jakobus erklärt 94; Einleitg in d. N. Test. 97; Willa v. Waldkirch, Erz. (u. d. Ps. Fritz Frei) 00. H: Weinhart B., Das N. Test. nach d. Vulgata übers., 2. A. 99.

Trenkler-Sieber, Frau Kapellm. Elisabeth, Nov., O, ♆. Basel, Schanzenstr. 18. (Dresden.) V: Rittmeisters Fränzchen, Sololustsp. 90; 's Resl v. d. Kampenalm, Solosp.; Ausgekniffen, Solosp.; Nach d. Hochzeistsfest, Solosp.; J. Reich d. Winterfee, Weihnachtsfestsp.; Am Silberhochzeitsmorgen, Festsp.; D. Osterhase, Festsp.; Karnevalzauber, Fastnachtssp.; Was Mütterchen v. Liebling weiß 94; Gedenktafeln f. Familie und Haus 95; Prinzessin Tausendschön, Weihnachtsm.; Klein Evchen u. die Weihnachtsfee, Weihnachtsm. 02.

Treptow, Leon, BP., O, Hochtouristik. Berlin SW, Belle Alliancestr. 71. (Königsberg, Pr. 22/5 53.) V: Schelmenstreiche, Lsp.; Wem gehört das Kind? Lsp.; E. ehrlicher Makler, Vst.; Uns. Liebling, P.; Nibelungenring, P.; Schützenliesl, P.; 20 000 Mk. Belohnung, P.; Jagd nach d. Glück, P.; Prinz Orlofsky, Op.; Queckſilber, Lsp.; Unter falscher Flagge, Lsp.; Alte Herren, Lsp.; Jägerliebchen, P.; Familie Buchholz, Vst. 85: Sein Steckenpferd, Lsp. 86; Am häusl. Herd, Lsp. 86; Capriccioſa, Op. 86; Uns. Doktor, Vst. 87; Der Rosenonkel, Vst. 87; Orgelpfeifen, Vst. 87; Drei Grazien, P. 88; Flotte Weiber, P. 89; Unser Don Juan, P. 90; D. große Prophet, P. 91; Die wilde Madonna, P. 92; Paradebummler, P. 95; Flotte Berlin, P. 96; Die Berliner Hütte 98; Was?! Lsp. 04; In vino veritas, Lsp. 04.

Treseburg, H. s. Schönermark, Otto.

Treske, E., s. Ueberschaer, Max.

Treu, Egon, s. Kindermann, Alfred.

Treu, Eva, s. Griebel, Lucy.

Treu, Georg, Kunst♔, Dr. phil., Prof. an d. THSch. u. Kunstakad., GHofR., Dir. d. Skulpturensammlg. Dresden-Blasewitz, Residenzstr. 12 B I. (St. Petersburg 16.2-/3 43.) V: Hermes d. Praxiteles 78; Ausgrabungen zu Olympia (m. Curtius, Adler, Hirschfeld u. Dörpfeld) 75/80 V; Sollen wir unsere Statuen bemalen? 84; Bildwerke v. Olympia in Stein und Ton 94; C. Meunier 97; Max Klinger als Bildhauer 00.

Treu, Marg., s. Sell, Lulu v.

Treu, Michel, s. Pechhold, Rud. K.

Treudank, Th., s. Naumann, Dora.

Treuge, Jul., (k.), RealGLehr. Münster i. W., Cördestr. 22. (ebda 1/1 41.) V: Anschauungsunterricht 78, 5. A. 93; Deutsch. Lesebuch 5. A. 04. H: Raßmann, Leitfad. beim Unterr. i. d. deutsch. Gramm., 19. A. 03; ders.; Rechenbuch f. Handwerker-Fortbildungsschulen, 9. A. 96; Liederbch f. d. Schulgesang 85, 5. A. 01; Aus allen Erdteilen 87, 2. A. 95; Heimatkde der Prov. Westf. 89, 2. A. 93; Jagd-Abent. 90/92 II.

Treumann, Joh., Epos, Ue: R, G.-Lehrer. St. Petersburg, Moika 82. Quart. 4. (ebda 10/11 57.) V: König Laurin 88; Russ. Leute 90; In der Dämmerung 91; Natalie 95. ()

Treumann, Jos., Journalist., Nov., Red. Brooklyn-New York, 1104 Halseystr. (Ujest 16/11 46.) ()

Treuter-Cohn, Frau Marie, PA., Roman, Nov., Hum. Berlin O, Kochhannstr. 27 IV. (Brandenburg a. H. 16/7 59.)

Treutlein, Peter, ♙, ◍, Dir. d. Real- u. RefG. Karlsruhe, B., Waldhornstr. 15. (Wieblingen 26/1 45.) V: Gesch. unsrer Zahlzeichen 75; Rechnen im 16. Jahrh. 77; Deutsche Coß 79; Lehrbuch der elem. Geometrie m. Henrici) 81/83, 1. T. 3. A. 96, 2. T. 2. A. 96, 3. T. 2. A. 01; Durchquerungen Afrikas 84; Dr. Schnitzer (Emin Pascha) 87; Zudrang zu den gelehrten Berufsarten 89; Geschichtl. Element im mathem. Unterr. der höheren Lehranstalten 90; Geschichtl. Entwicklung des Einjährig-Freiw. Berechtigungswesens in Deutlchld 91; Vierstell. Logarithmen 96.

Triepel, Frl. Gertrud, Nov., ♆. Berlin-Schöneberg, Neue Steinmetzstr. 3. (Leipzig 10/7 63.) V: In stiller Stunde 91, 2. A. 94; E. Stückchen Alltagsleben, G. 93; Der neue Hauspoet 94; Merkbuch f. junge Mädchen 97; Mod. Stick- u. Häkelkunst 03; Cottasches Gratulationsb., Neubearbtg 03.

Triepel, Heinrich, ☆, Dr. jur. et scient. polit., o. UP. Tübingen, Österberg 2 1/2. (Leipzig 12/2 68.) V: Das Interregnum 92; Die neuest. Fortschritte auf d. Gebiete d. Kriegsrechts 94; Völkerrecht u. Landesrecht 99; D. Entstehg d. konstitut. Monarchie 99; Wahlrecht u. Wahlpflicht 00; Quellenslg z. deutsch. Reichsstaatsrecht 01; D. Streit um die Thronfolge im Fürstent. Lippe 03. H: Quellenslg z. Staats-, Verwaltungs- und Völkerrecht I, II, III, VI 01/04.

Triesch, Friedr. Gustav (Ps. geleg. Alex. Hartmann, Paul Richter, H. Martin), BB., CC., PA., O, Nov., ♆, Ue: F. Wien VI, Getreidemarkt 11. (ebda 16/6 45.) V: Lachende Erben, Sch. 67; Im 19. Jahrh., Lsp. 68; Mädchenherzen, Sch. 73; Träume sind Schäume, Lsp. 73; A. Vorsicht, Lsp. 76; Reine Liebe, Lsp. 77; Wochenchron., Lsp. 77; N.

Verträge, Preis-Lsp. d. Münchn. Hoftheat. 80; Anwalt, Sch. 81; Hexenmeister, Lsp. 84; Nixe, Lsp. 87; Hand in Hand, Vst. 90; Faktotum Flitsch, Schw. 92; Ottilie, Hamb. Preis-Sch. 92; Liquidator, Schw. 96; Ihr System, Lsp. 98; Endlich allein, Lsp. 00; Komplott, Lsp. 01.

Triller, Georg, (k.), ✝, D., Domkapitular u. Generalvikar. Eichstätt, Bay. (Holzheim, Oberpfalz 12/8 55.) **Ue**: Pecci, Lehre des hl. Thomas üb. d. Einfluß Gottes auf die vernünftigen Geschöpfe und über die scientia media 87; Verstaatlichung der Volksschule 99; Warum ein kathol. Lehrerverein? 99; Oberammerg. Passionsblumen 00; Schule u. Sittlichkeit 01; Was will d. kath. Preßverein für Bayern? 02.

Trinius, Aug., BP., ♛, Nov., ʘ, /, Reisebeschr., HofR. Waltershausen i. Th. (Schkeuditz 31/7 51.) **V**: Märk. Streifzüge 83/86, 2. A. 87 III; V. grünen Strand d. Spree 85; Gesch. der Einigungskriege 85/88, 2. A. 88 IV; Recht f. Recht, Sch. 85, 2. A. 01; Thür. Wanderb. 86/02 VIII; V. der Spree bis zum Main 87; Umgebungen v. Berlin 87; Zwischen Wald u. Stadt 88; Rennstieg 90, 2. A. 99; Unter Tannen u. Farren 90; Herz u. Welt, N. 90; Hamburger Schlendertage 91/98 III, I. 2. A. 92, II. 2. A. 97; Unstruttal 92; Aus grünen Bergen 92; Auf märk. Erde 92; Im Frühlingsstürme, Thür. Gesch. 93; Alldeutschland 92/93 III; Gegen den Strom, Märk. Gesch. 93; Im Waldesrauschen, Thür. Sk. 94; Thüringen 94; Die Vogesen 95; Kreuz u. Quer, Wanderskizzen 94; Thüring. 96; Im Banne der Heimat, Thür. Gesch. 96; Tauwind, Thür. Gesch. 96; Durchs Moseltal, 1.—3. A. 97; Chronik der Gemeinde Gabelbach 98, 2. A. 98; Miß Annie, N. 98; Kleinstadtluft, Thür. Gesch. 98 II, I 2. A. 01; Über Berg u. Tal, Thür. Sk. 98; Thüring Gesch. 99; Dem Lichte zu, N. 99; Durchs Saaltal 00; Schwarzburg 00; Thüring. Kurorte u. Sommerfrischen 00 II; Im Vereinswege, Lsp. 01; D. Echo, Lsp. 02; Schiffbruch, Sch. 02; Thüring. Stimmgsbilder 03; Ein Gang durch die Wartburg 03; Goethestätten u. and. Erinnerungen aus Thüringen 03; Streifzüge durch das Thüringer Land 04.

Trobloff, F., s. Vollborth, Frz.

Trog, Hans, Kritik, Dr. phil., /-Red. Zürich, Gloriastr. 55. (Basel 20/1 64.) **V**: Conr. Ferd. Meyer 97; Jak. Burckhardt 98.

Trojan, Johs., BP., ✾, polit. Satire, Red. d. „Kladderadatsch". Berlin W, Marburgerstr. 12. (Danzig 14/8 38.) **V**: Beschauliches 71; Ged. 98, 2. A. 00; Scherzged. 83, 4. A. 00; Kl. Bilder 86; Von drinnen u. draußen, G. 87; Von Strand u. Heide 87; Kriegstagebuch a. d. Kladderadatsch (m. J. Lohmeyer) 91; Für gewöhnl. Leute, Hunderterlei in Versen u. Prosa 92; Von Einem zum Andern 99; Das Wustrower Königsschießen u. a. Hum. 94; Hundert Kinderlieder 99; Zwei Monat Festung, 4. A. 99; Der Sängerkrieg zu Trarbach 99; Auf d. andern Seite, Streifzüge a. Ontariosee 02; Berlin. Bilder 03; Neue Scherzgedichte 03.

Trojan, Paul, VDR., Publizistik, /, Red. Cöln a. Rh., Am Trutzenberg 10. (Bielau, Schles. 26/9 78.) *

Trôl, Teja Victus v., s. Kuczynska, Frida v. [Marie.

Troll, Max, s. Schramm-Macdonald,

Troll-Borostyáni, Frau Irma v. (Ps. früher Leo Bergen), Sozialpolitik, /, Lit., Roman, Kritik, Nov., Essay. Salzburg, Riedenburgstr. 7. (ebda 31/3 49.) **V**: Die Mission unsr. Jahrh. 78; Im freien Reiche 84, 2. A. 88; Gleichstellung d. Geschlechter und die Reform der Jugenderziehung 88; Herzens- u. Gedankensplitter 88; Aus d. Tiefe, R. 92; D. Recht d. Frau 94; Prostitution vor dem Gesetz 93, 2. A. 94; Verbrechen d. Liebe 96, 2. A. 00; Onkel Clemens, R. 97; Weib u. s. Kleidung 97; Was ich geschaut, Nn.-Slg 98; Hunger u. Liebe, Nn.-Slg 00; Der Moralbegriff des Freidenkers 03; Katechismus d. Frauenbewegg, 1. u. 2. A. 03; Dem Verdienste seine Krone, Nn.-Slg 03; Die Schule d. Lebens, R. 05.

Troeltsch, E., Dogmen♛, D., o. UP. Heidelberg. (Augsburg 17/3 65.) **V**: Vernunft u. Offenbarung bei Joh. Gerhard u. Melanchthon 91; Rich. Rothe, Gedächtnisrede 99; Die wissenschaftl. Lage u. ihre Anforderungen an die Theologie 00; Die Absolutheit des Christentums u. die Religionsgesch. 02; Das Historische in Kants Religionsphilosophie 04; Politische Ethik u. Christentum 04; Psychologie u. Erkenntnistheorie in der Religionswiss. 05.

Trömel, Friedrich Max, Stenogr., Privatschulleiter. Langebrück b. Dresden. (Dresden 1/8 66.) **V**: Gabelsberder als Dichter 93; Nürnberger Trichter zum Einmaleins 94; Lehrgang der Stenographie nach systemat.-kalkulier. Methode 94, 8. A. 02; Lese- u. Übungsbuch bei Erlernung d. G. Stenogr. 94, 5. A. 04; Lese- u. Übungsbuch bei Einführung in die Satzkürzungslehre 94; Belege über die Gemeinnützigkeit der Stenographie 95; Ed. Christs Siegel und Kürzungsbeispiele für G. Stenographen, 3.—6. A. 95/04; Übung macht d. Meister! z. leichten Erlernung d. Stenogr. G. 03.

Tromnau, Friedrich, ♛, ⚿, Stadt- u. Kreisschulinsp. Königsberg, Pr., Nikolaistr. 39. (Kgl. Blumenau, Ostpr. 18/4 58.) **V**: Gesch. d. deutschen Ritterordens 93; Gesch. d. Königsberger Schulwes. (m. Emil Hollack) 99; Preußen unt. d. Königskrone, kl. u. gr. A. 01; Ost- u. Westpr. unter der

preuß. Königskrone 01.

Tropsch, Stephan, Dr. phil., UP. Agram, Kroatien. (Vinkovci, Slavon. 25/8 71.) V: Flemings Verhältn. z. röm. Dichtg 95. H: Lessing, Minna v. Barnhelm (deutsch) m kroat. Einl. u. kroat. Anmerk. 02.

Trotha, H., s. Schweikhardt, Bertha.

Trotha, Thilo v., O. Berlin NW, Lessingstr. 2. (Rittergut Ribenz 11/8 51.) V: Lustspiele (m. G. v. Moser): Militärfromm; Strafurlaub; Militärstaat; D. wilde Reutlingen; Kind d. Sezession; — Liebesprobe; Edles Blut (mit Ferd. Bonn); Hofgunst; Madame de Pompadour; Erstklassige Menschen; Märkische Junker.

Trotha, Wilh. v. (Ps. Ferdinand Frhr. v. Häcklingen), /, ⚔, ⚓, Kritik, Chef-Red. des „General-Anz.". Oberhausen i. Rheinld. (Weimar 6/10 72.) V: E. Hochzeitsreise auf blauen Wogen, Erz.; Lanzen gefällt, Militärhumoresken. ()

Trotzendorff, Fritz Gregor., s. Thalwitzer, Franz.

Truberg-Knaudt, Emma, s. Knaudt, Emma.

Trümpelmann, Aug., O, ♥, ✝, Superintend. Magdeburg, Johannisbergstr. 9 a. (Ilsenburg 9/9 37.) V: Röm. Frage u. kirchl. nat. Standpunkt 67, 2. A. 68; Luther u. s. Zeit, dram. Dchtg u. Volks-Sch. 69, 6. A. 98; Schlacht bei Möckern, E. 70; Verhältn. der ländl. Arbeiterbevölkerg Thür. 72; Perpetua u. Felicitas, E. 73, 2. A. 80; Aufhebung des Zölibats 74; Die an m. Volksschauspiel „Luther u. s. Zeit" geübte Zensur 89; M. Rinckarts Lutherfestspiel v. 1617 90; Predigt am Muldenstein 91; Was hat der Landmann von der Sozialdemokratie zu erwarten 91, 3. A. 93; Kloster u. Schule, Festsp. 93; Die Hand Gottes in der Entwicklurg des deutschen Volkes seit der Reformation 99; Die mod. Weltanschauung u. das apost. Glaubensbekenntn. 01; Die Zerstörung Magdeburgs, Dr. 02; Ein Herzensbund u. sein Bruch, Sch. 04.

Trunk, Hans, 🖃, Bürgerschuldir. Graz, Marschallg. 21. (Gleisdorf 4/5 47.) V: D. Realmethode 71; Anschaulichkeit d. geogr. Unterr., 4. A. 02; D. Volksschullehrerstand im Spiegel der Mitwelt, 2. A. 92; Zur Hebung d. deutsch. Sprachunterr. 98; E. Schulreise u. was sie ergeben hat 99.

Trüper, Johs., pädagog. Pathologie, Dir. des Erziehungsheimes und Kindersanatoriums, Hrsg. der „Zeitschrift f. Kinderforschg." (s. 96). Sophienhöhe bei Jena. (Rekum 2/2 55.) V: Schule u. soz Fragen uns. Zeit 90 III; Familienrechte an der öffentl. Erziehung 91, 2. A. 93; Psychopath. Minderwertigkeiten i. Kindesalter 93; Tagebuch für Unterricht und Erziehung 96; Zur Theorie eines Unterrichts- und Erziehungsplanes 96; Zur Frage der Erziehung uns. sittlich gefährdeten Jugend 00; Dörpfelds soz. Erziehung 01; D. Anfänge abnormer Erscheinungen im kindl. Seelenleben 02; Psychopath. Minderwertigkeiten als Ursache von Gesetzesverletzungen Jugendlicher 04.

Trützschler, Hubert v., Hauptm. a. D. Nordhausen, Taschenberg. (Erfurt 9/9 54.) V: Die Manöverbraut, Lsp. (mit E. Frieder) 96; Die Stiefmutter, Schw. 99; Sie kennt ihren Vater, Schw. 99; Der Luftschiffer, Lsp. 01.

Truxa, Frau Celestina, PA., ÖF., DÖ.-SchG., Eigent. u. Hrsg. d. „Verkehrs-Ztg.". Wien IV/1, Karlsg. 4. (Verona 4/8 58.)

Truxa, Hanns Maria, (k.), Biogr., ♛, Dr. phil., kais. Rat, Ob Kontrolleur d. k. k. priv. Kais. Ferd. Nordbahn. Wien II/2, Waschhausg. 1. (Brünn 15/5 51.) V: Philosoph. Gedankensplitter 85; Poesie u. Religion 86; Geschichte der landesfürstl. Kirche zu St. Johann v. Nep. in Wien 86; Herz Jesu Basilika unt. d. Kaisermühlen i. Wien 87; 40jähr. Wirksamkeit d. österr. Volksschrift-Vereins 88; Treues Mutterherz 89; Stück Neu-Wien 90; Erinnerungsdenkmäler der Befreiung Wiens aus der Türkennot von 1683 91; E. vaterländ. Schriftst.-Veteran 92; Vier Dezennien Arzt, Menschenfreund, Schriftst. u. Patriot 93; Hedwig Wolf 94; Marie, Edle v. Pelzeln 95; Jos. Maurer 96; D. Leo-Ges. f. Pflege christl. Wissensch. 98; Österr. Kaiser-Jubiläum-Dichterbuch 99; Vereinsgaben d. Verbandes kath. Schriftsteller und Schriftstellerinnen Österreichs, 1.—5. Jahrg. 01—05; Dr. Richard von Kralik 05; Bilder u. Studien a. d. Armenleben d. Großstadt Wien 05.

Truxa, Robert, ÖF., DÖSchG., Journalist. Wien IV/1, Karlsg. 4. (ebda 24/12 82.)

Trystedt, A. v., s. Seyffert-Klinger, Anna.

Tschackert, Paul, ✝, ♛, D., Dr. phil., o. UP., Mit Hrsg. d. „Zeitschr. d. Gesellsch. f. niedersächs. Kirchengesch." Göttingen. (Freistadt, Schl., 10/1 48.) V: P. v. Ailli 77; Die Päpste der Renaissance 79; Über ev. Kirchenbaustil 91; Ev. Polemik gegen die röm. Kirche 85, 2. A. 88; Johs Brießmanns Flosculi 87; Gg. v. Polentz 88; Unbek. handschr. Predigten und Scholien M. Luthers 88; Urkundenbuch zur Reformationsgesch. des Herzogtums Preußen 90 III; P. Speratus v. Rötlen 91; D. Unvereinbarkeit d. Jesuitenordens m. d. Deutsch. Reiche 91; Herzog Albrecht v. Preußen 94; Ungedr. Briefe z. allg. Reformationsgesch. 94; Magister J. Sutel 97; Die Mission, Vereinssache oder Aufgabe d. Kirche? 97; Melanchthons Bildungsideale 97; Herzogin Elisabeth v. Münden 99; Ant. Corvinus' Leben und Schriften 00; Briefwechsel d. Ant. Corvinus 00; Staat u. Kirche im Kgr. Preußen 01; Die unveränd. Augs-

burg. Konfession, krit. Ausg. 01, Text-Ausg. 01; D. echte Lutherbild 04. **Bearb:** Kurtz, Lehrb. d. Kirchengesch. f. Studierende (m. Bonwetsch) 99.

Tschapeck, Lydia (Ps. Lydia Dromery), Kritik engl. u. deutscher Lit., lit. Essay. Wien III, Hauptstr. 65. (ebda 11/12 64.) **V:** Der Flüchtling, psycholog. Studie 65; Die Leute v. Gottesland, R. 97; Im Salzerbad, N. 01; Nach dreihundertfünfundsechzig Tagen, e. alt-junge Geschichte aus dem Ybbstale 04.

Tschermak, Gust., ⊕, Dr. phil., o. ö. UP., HofR. Wien XVIII, Anastasius Grüng. 52. (Littau 19/4 36.) **V:** Porphyrgesteine Österr. aus der mittl. geolog. Epoche 69; Mikrosk. Beschaffenheit der Meteoriten 83; Lehrb. d. Mineralogie 84, 5. A. 97. ()

Tschirch, Alexander, ✍, ⚗, Pharmakognosie, Dr. phil., o. UP. Bern. (Guben 17/10 56.) **V:** Untersuch. üb. d. Chlorophyll 84; Grundlagen der Pharmakognosie (mit Flückiger) 95; Angewandte Pflanzenanat. 89; Wandtafeln f. d. Unterr. i. d. Pflanzenphysiol. (m. B. Frank) 89; D. pharmazeut. Univ.-Institut. 90; Ind. Heil- und Nutzpflanzen 91; D. Kupfer vom Standpunkt d. gerichtl. Chemie 2c. 93; Anatom. Atlas d. Pharmakognosie (m. Oesterle) 93; Die Harze u. Harzbehälter 00.

Tschirch, Otto, ♛, 🏛, Dr., phil., RealG.-ObLehr. u. Stadtarchiv., Prof. Brandenburg a. Havel, Magdeburger Str. 25 II. (Guben 4/6 58.) **V:** Beiträge z. Gesch. Mailands 84, zur Gesch. d. Saldria 89; Saldria in drei Jahrh., histor. Festsp. 89; Tägl. Aufzeichnungen v. J. Garcäus 94. **H:** 26. bis 35. Jahresber. d. hist. Ver. zu Brandenburg 1996—1904.

Tschirn, Gustav, Religionswiss., Prediger, Red. d. „Sonntagsblattes f. freie Gemeinden". Breslau, Gr. Feldstr. 10g. (Peterswaldau 9/7 65.) **V:** D. Mensch Jesus und das histor. Christentum 91, 2. A. 99; Die Bibel nur Menschenwerk 94, 6. A. 02; Denkschrift zur 50jähr. Erinnerung an J. Ronges Brief wider Bischof Arnold von Trier 94; Ist d. Welt geschaffen od. ewig? 96, 3. A. 04; Buddha u. Christus 99, 2. A. 03; Welträtselung, Grundriß d. Ideal-Realismus 01; D. ewige Verdammnis 02; Freidenker-Katechismus 02; D. Kirche als Gegnerin d. Wissenschaft, 2. A. 03; Hat Christus überhaupt gelebt? 03; Friedr. Nietzsche 03; Z. 60jähr. Gesch. d. freirelig. Bewegung 04.

Tubeuf, Carl Frhr., ✍, Dr. phil., RegR., Vorst. a. D. der biolog. Abt. f. Land- u. Forstw. a. kaiserl. Gesundheitsamt, o. ö. UP. und Vorst. d. botan. Abt. d. k. forstl. Versuchs-Anstalt. München, Amalienstr. 67. (Amorbach 20/1 62.) **V:** Beiträge z. Kenntnis der Baumkrankh. 88; Samen, Früchte u. Keimlinge der forstl. Kulturpflanzen 90; Pflanzenkrankh. durch kryptogame Parasiten verursacht 95; D. Nadelhölzer 97; Diseases of plants 97; D. echte Hausschwamm 02.

Tumarkin, Frl. Anna, ⁂, Dr. phil., UDoz. Bern, Stadtbach. (Kischineff, Rußl. 75.) **V:** Herder u. Kant. 96.

Tumbült, Gg., Dr. phil., fürstl. Fürstenberg. Archiv- u. Bibl.-Vorst., Archivrat. Donaueschingen, Bad. (Münster i. W. 29/8 56.) **V:** D. Westfäl. Siegel d. MAlters; Siegel d. Dynasten 83, d. Bischöfe 85, d. Städte, Burgmannschaften u. Ministerialitäten 87; Die Wiedertäufer 99; Karl Aloys Fürst zu Fürstenberg 99; Die Fürstl. Fürstenb. Residenzstadt Donaueschingen 00; Mitteilungen aus d. Fürstl. Fürstenberg. Archive (mit Fr. L. Baumann) I u. II 94/02.

Tümpel, Herm., Germanist., Dr. phil., GProf., Red. d. „Ravensberger Blätter f. Gesch., Volks- u. Heimatskunde". Bielefeld, Missundestr. 10. (Ernstroda 13/1 57.) **V:** Niederdeutsche Studien 98.

Tümpel, Karl, altklass. Ψ, Dr. phil., Prof. Neustettin, Königstr. (Gotha 10/8 55.)

Tümpel, Rudolf, Dr. phil., RealGOb-Lehrer. Dortmund, Friedensstr. 43. (Ernstroda 4/4 63.) **V:** Die Geradflügler Mitteleuropas 01.

Tümpel, Wilh., ✝, Hymnologie, Pfr. Unterrenthendorf b. Roda, S.-Altenburg. (Gotha 12/5 55.) **V:** Geschichte des evang. Kirchengesangs i. Herzogtum Gotha 89/95 II. **Vollend.** u. **H:** Alb. Fischer, D. deutsch. evang. Kirchenlied d. 17. Jahrh. I 03.

Tümpling, Frl. Kathinka v., PA., ✓, Kunstkritik, ✉. Dresden, Elisenstr. 59 I. (Leipzig 22/5 74.)

Tümpling, Wolf v., Genealogie, ♛, kais. Leg.-R., Rittm. a. D. Thalstein b. Jena. (Coblenz 25/3 45.) **V:** Wilh. v. T. 85; Gesch. d. Geschlechtes v. T. 88/94 III; Erinnerg. aus d. Leben d. Generaladjut. Kaiser Wilh. I. Herm. v. Boyen 98. ()

Tupetz, Theodor, ♛, Dr. phil., Landesschulinsp. Prag, Kleinseite. (Fugau 8/11 52.) **V:** Gesch. Österr. im Reformationszeitalter 79; Streit um die geistl. Güter u. das Restitutionsedikt 1629 83; Lehrb. d. allg. Gesch. 88, 91, 95, 02, 03; Gesch. d. öst.-ung. Monarchie 88, 91, 95, 02; Gesetzl. Vorschriften üb. d. Schulpraxis 89, 91; Gesch. d. deutschen Lit. 92, 94, 01, 03; Allg. Erziehungslehre 94, 97, 98, 00, 03; Bilder aus d. Gesch. f. Knabenbürgerschulen 91, 01, 02; Gesch. d. Erziehung u. des Unterr. 97, 02; Bilder a. d. Gesch. f. Mädchenbürgerschulen 93, 01, 02; Schulausg. pädagog. Klassiker 96, 99; Allg Unterrichtslehre 99, 04; Bilder aus d. Gesch. f. Volksesch. 99; Lehrbuch der Gesch. f. Mädchenlyzeen 02, 03; Bilder aus der

Gesch. f. Bürgersch. (einteilig) 02.

Türck, Herm., ⁂, Dr. phil. Jena, Kochstr. 3. (Georgenburg in Rußland 14/3 56.) V: Wesen d. Genies (Faust u. Hamlet) 88; Hamlet ein Genie u. Psychol. Problem in d. Hamlet-Tragödie 88, 90, 2. A. 02; Fr. Nietzsche u. s. philos. Irrwege 91; Übereinstimmung von K. Fischers u. H. Türcks Hamlet-Erklärung 94; Kuno Fischers krit. Methode 94; Meine Erfahrungen mit K. Fischer 95; Der geniale Mensch 96, 6. A. 03; E. neue Faust-Erkl. 01, 3. A. 02.

Turdus, Jl, s. Schilling, Hermann.

Turenne, S., s. Neu, Ernst.

Türkheim, Julius, Psychologie, Dr. med., pr. Arzt. Hamburg, Lange Reihe 101. (ebda 8/3 53.) V: Zur Psychologie d. Willens 00; Über Tier u. Menschengeist 05.

Türler, Hrch., ♛, Dr. phil., Staatsarch., ao. UP. Bern. V: D. Adelsnachweis d. P. Salvisberg 96. ()

Turszinsky, Walter (Pf. Urbanus), Theaterkritik, /, Zeitungs-Korresp. Berlin NO, Neue Königstr. 76. (Danzig 10/1 74.)

Tutte, Carl, DÖSchG., ♆, /, ✐, ▯, Schulleiter. Satkau b. Saaz, Böhm. (Lobositz, Böhm. 31/10 75.) V: Heimatskunde des politischen Bezirkes Saaz 04.

Tuwóra, Julius Maurice (Pf. Julius Maurice), ÖF., ✉, /, ♆, Offizier a. D., Dir. des Verlages Gustav Fournes & Co. Wien VI, Esterhazyg. 29. (Schärding, ObÖstr. 26/1 56.) V: Zwischen Pflicht u. Ehre 80; In der Residenz 84; Der Bürgerfreund 85, 2. A. 86; Schneeglöckchen 88; Österr. Radwelt 98, 2. A. 99; Aus dem Leben unserer Kaiserin 98; Adreßbuch von Linz a. D. 98, 2. A. 99; Ill. Linzer Extrablatt 99/00; Die österr.-ungar. Armeeversicherung 02.

Twardowski, Kasimir, ⁂, Dr. phil., o. UP. Lemberg. (Wien 20/10 66.) V: Idee u. Perzeption 92; Zur Lehre vom Inhalt u. Gegenstand d. Vorstellungen 94 u. poln. Schriften.

Twiehausen, Odo, s. Krausbauer, Theod.

Tyrol, Fritz, ♆, ✉, Dr. phil., verantw. Red. d. „Deutsch. Reichs- u. Kgl. Preuß. Staatsanzeiger". Charlottenburg, Knesebeckstr. 14. (Gumbinnen 1/8 65.) V: Ged. 91; Lessings sprachl. Revision f. Jugendbramen 93.

Tyrol, Fräul. Marie, Epik, ✪, Roman. Charlottenburg, Knesebeckstr. 14. (Angerburg, Ostpr. 22/6 62.) V: Abt 85; Julian der Abtrünnige, R. 89; Ged. 92; Dummchen, R. 96; Frau Antonie, R. 03.

U.

Ueberschaer, Max (Pf. M. v. Schenkendorf, E. Treske), ✪, ▯, Volksschriften, ♆, Kantor. Kl. Möringen, Altmark. (Oppeln 13/2 54.) ()

Uebinger, Joh., ⁂, Dr. phil., o. ö. UP. Freiburg i. B., Karlsplatz 32. (Kaltenengers 12/3 54.) V: Die Gotteslehre d. Nikolaus Cusanus 88.

Uedinck, Frl. Anna (Pf. W. Ende), (k.), Gemeinnütziges. Münster i. W., Südstr. 76. (Vreden 12/5 43.)

Ufer, Christian, Psychologie, ▯, Rektor, Hrsg. d. „Internat. pädagog. Bibliothek". Elberfeld. (1856.) V: Vorschule d. Pädag. Herbarts 83, 8. u. 9. A. 98; Nervosität u. Mädchenerzhg 90; Geistesstörungen in d. Schule 91. H: Sigismund, Kind u. Welt, u. A. 97; Tiedemann, Entwickl. d. Seelenfähigkeiten b. Kindern 97. Ue: Compayré, D. Entwickl. d. Kindesseele 00; Colozza, Psycholog. u. Pädagog. d. Kinderspiels 00. ()

Uhde, Wilhelm, Dichtung, /, Posen, Königstr. 12. (Friedeberg i. N. 28/10 74.) V: Am Grabe der Mediceer 99, 2. A. 04; Savonarola, Sch. 01; Vor d. Pforten d. Lebens, R. 02; Perikles 02; Gerd Burger, R. 03; Ich bin ein Subalternbeamter u. a. Gesch. 03; Jung Heidelberg, R. 04, 5. A. 04; Paris 04.

Uhde-Bernays, Hermann, deutsch. Lit♛, Kunst♛, Dr. phil. München, Theresienstr. 84/0. (Weimar 31/10 73.) V: Der Mannheimer Shakespeare 02; Catharina Regina von Greiffenberg 03; Nürnberg 03.

Uhl, Friedr., CP., Roman, Essay, Chefred. a. D. d. „Wiener Ztg", HofR. Mondsee, ObÖsterr. (Teschen 14/5 25.)

Uhl, Gustav, Red. am „Daheim". Berlin-Friedenau, Hauffstr. 11. (Halberstadt 26/2 64.) V: Arbeiten d. Verlegers 93, 2. A. 04; Emin Pascha u. die deutschen Besitzungen in Ostafrika 95; Erläuterungen zu Schillers W. Tell 96; Schülerkal. 98; Der deutsche Buchhandel u. d. Wissenschaft 04. H: Unterr.-Briefe f. Buchhändlr 95/01 II.

Uhl, Wilhelm, german. Ψ, Dr. phil. ao. UP. Königsberg, Pr., Schönstr. 6. (Braunschweig 23/11 64.) V: Unechtes bei Reisen 88; Uns. Kalender 93; Die deutsche Priamel 97; D. Porträt d. Arminius 98; D. Kaiser im Liede 99; D. deutsche Lied 00; C. F. Meyer 00. H: Murner, Gäuchmat 96; Teutonia 02 f.

Uhland, Wilhelm Heinrich, PA., ⚙, Industrie, Ue: EF, Zivil-Ing., Hrsg. u. Eigent. der Zeitschr. „Prakt. Maschinen-Konstrukteur", „Uhlands Techn. Rundsch.", „Uhlands Verkehrs-Ztg.", „Wochenschr. f. Industr. u. Technik". Leipzig-Gohlis, Lindenstr. 13. (Nordheim 11/1 40.) V: Handb. f. d. prakt. Maschinen-Konstrukteur 83/86 IV; Skizzenb. f. d. prakt. Masch.-Konstrukteur 67/98 XVI u. a. ()

Uhlen, E. H., s. Findling, Moritz.

Uhlenbrock, Hans, s. Castelle, Friedr.

Uhlenhorst, Ulrich v. der, s. Dreves, G. M.

Uhlhorn, Friedr., prakt. †, Pastor.

Hameln, Wettorstr. 11. (Hannover 17/4 60.) **W:** Reformation d. Stadt Hannover, Vsch. 88; Die Kasualrede 96; Die Kirchenzucht 01; Gerh. Uhlhorn, Abt zu Loccum 03.

Uhlig, Gust., klass. Ψ, 🏛, Dr. phil., GDir. a. D., o. HonP., GHofR., Red. v. „D. human. Gymn." Heidelberg, Gaisbergstr. 78. (Gleiwitz 9/7 38.) **W:** Emendationes Apollonianae 62; Appendix artis Dionysii 81; Dionysii Thracis ars grammatica etc. 83; Einheitsschule m. lateinlos. Unterbau 92. **Red:** Jahreshefte d. Ver. schweiz. Gymnasiallehrer 68/71.

Uhlirz, Karl, ♛, Dr. phil., o. ö. UProf. Graz, Gartenq. 28. (Wien 13/6 54.) **W:** Katalog d. Wiener hist. Ausstellung 83; Erzb. Magdeburg 87; Bruderschaft d. Lust- u. Ziergärtner in Wien 93; Urkunden und Regesten z. Gesch. der Kunst u. d. Kunstgewerbes a. d. Archive d. St. W. 94/96 III; Wiener Bürger-Wehr u. Waffen 95; Archiv d. Stadt Zwettl 95; Besprechg d. Quellen z. Gesch. d. St. W. 96, Nachtr. 96; Verzeichn. d. Orig.-Urkunden d. W. Stadtarchivs 98/03 III; Quellen und Geschichtschreibg 00; D. Gewerbe 01; Rechn. des Kirchmeisteramts v. St. Stephan 02; Jahrb. d. Deutschen Reiches unter Otto II 02.

Uhlmann-Bixterheide, Wilh., 🎖, Nov., westfäl. ♛, ⊙, Kritik. Dortmund. (Iserlohn 14/3 72.) **W:** Westfäl. Dichtg d. Gegenw. 94; Unser Weg, G. (m. Roth) 95; Chronica von Iserlian 96.

Uhlmann-Eltz, Emil, Kritik, PrivDoz. Dresden, Blasewitzerstr. 52. (ebda 5/7 43.)

Uhlworm, Oskar, Bakteriol., Parasitenkde, ✍, Dr. phil., Prof., kgl. ObBiblioth. u. Leiter d. Deutsch. Bur. d. internat. Bibliogr. Berlin W 50, Schaperstr. 2/3 I. (Arnstadt i. Th. 4/8 49.) **H:** Botan. Zentralbl. 80/01; Bibliotheca Botanica 84/88; Zentralbl. f. Bakteriologie u. Parasitenkde 87/04; Beihefte z. Botan. Zentralbl. 91/04.

Uhse, Frau Maria, Nov., ✍, Kritik. Leipzig, Wettinerstr. 30. (Stettin 29/1 50.)

Ulbrich, Joseph, ⚒, Dr. jur., o. UP., k. k. HofR. Prag. (Eger 23/10 43.) **W:** Üb. öff. Rechts- u. Verwaltgsgerichtsbarkeit 75; Die rechtl. Natur d. österr.-ung. Monarchie 79; Grundzüge d. österr. Verwaltgsrechts 84; Handb. d. österr. polit. Verwaltung 87; Lehrb. d. österr. Staatsrechts 88; Tierquälerei u. Tierschutz 92; D. Verwaltungsrecht im mod. Rechts- u. Kulturstaat 97; Lehrbuch d. österr. Verwaltungsrechtes 03. **H:** Österr. Staatswörterbuch (m. Prof. Dr. Mischler) 97.

Ulbrich, Martin, Volkserz., geistl. 🎖, †, ObPfr. u. Dir. d. Pfeifferschen Stiftngen. Cracau-Magdeburg. (Breslau 10/11 63.) **W:** Was ist schöner als Gott dienen? Erz. 92; Die Großmacht im Reiche des Geistes 94; Trost im Leid 95; D. Bewohnbarkeit and. Himmelskörp. 96; Dem Herrn zur Ehre, G. 97; Gibt es eine Ewigkeit 01; Über ernste Dinge 01; Palmzweige, Erz. 01 ff.; Auf den Lebensweg, Blütenlese 02; Altes u. Neues, Erz. 02; Die Ritter v. Malta, Erz. 02; Gerechtfertigt, Erz. 03; Unter Gottes Rute, Erz. 04.

Ulbrich, Oskar, 🏛, Dr. phil., Prof., Dir. d. Dorotheenstädt. RealG. Berlin NW, Georgenstr. 30/31. (Liegnitz 26/10 41.) **W:** Franz. Elementarb., Schulgrammatik u. Übungsb. f. höh. Lehranst.

Ule, Wilhelm (Willi), ◍, Dr. phil., Prof., UDoz. Halle a. S., Friedenstr. 5. (ebda 9/5 61.) **W:** Gesch. d. Kais. Leop. Car. Deutsch. Akademie d. Naturforscher 89; Erde u. Erscheingn ihrer Oberfläche. Nach E. Reclus 74/76, 2. A. 92; D. Mansfelder Seen 93; Zur Hydrographie der Saale 96; Lehrb. d. Erdkunde f. höh. Schulen 96/97, 5. A. 04/05; Beitr. zur physik. Erforschg d. balt. Seen 98; Grundr. d. allg. Erdkde 00; D. Würmsee (Starnberger See) in ObBay. 01; Niederschlag u. Abfluß in Mitteleuropa 03. **H:** Hellwald, D. Erde u. ihre Völker, 4. A. 97.

Uellenberg, Emil, 🎖, ⊙, Kritik, Dr. phil. Cöln a. Rh., Weißenburgstr. 2. (Elberfeld 28/3 74.) **W:** Dornen u. Rosen, D. 96; Mitten im Leben, G. 97, 2. A. 02; Zum Strande d. Seligen, D. 01; Taschenbuch u. Repetitorium der Botanik (f. Hochschulen) 04.

Ullmann, Karl, CP., Red. d. „N. W. Tagbl.". Wien IX, Liechtensteinstr. 56. (Iglau 24/8 60.) **W:** Große Wassertragödie, Parodie; Artilleria rusticana, Parodie. ()

Ullrich, Herm., Lit. ♛, Sagenkde, 🏛, **Ue:** E, Dr. phil., ObLehr. a. d. höh. Mädchenschule. Brandenburg a. H., Havelstr. 10. (Waltershausen 23/4 54.) **W:** D. franz. unregelmäß. Verben 88, 2. A. 02; Robinson u. Robinsonaden I 98; Deutsche Musteraufsätze 99, 2. A. 03. **H:** C. L. Wucke, Sagen der mittl. Werra, d. Rhön u. fränk. Saale, 2. A. 91; D. Insel Felsenburg I 02; Adams, The Cherry Stones 01, The First of June 03.

Ullrich, Richard E. E., klass. Ψ u. Bibliothekswesen höherer Schulen, Dr. phil., GObLehr. a. Grauen Kloster. Berlin-Pankow, Amalienpark 4. (Potsdam 8/4 66.) **W:** Studia Tibulliana: De libri secundi editione 89; De libri secundi Tibulliani statu integro et compositione 90; Xenophon I. Bericht üb. 1898—1900 04; Benutzung und Einrichtung d. Lehrerbibliotheken höherer Schulen, Praktische Vorschläge zu ihrer Reform 05. *

Ullrich, Valent., ◍, StadtschR. Würzburg, Randersackererstr. 18. (Schöllkrippen 27/9 52.) **W:** Horizont. Gestalt u. Beschaffenh. Europas u. NAmerikas 89; Festschr. z. Hundertjahrfeier d. Geburtstages

Kaiser Wilhelms I.

Ullsperger, Franz, Germanist., GDir. Prag-Smichow, Karlsg. 18. (Komotau 9/4 57.) **V:** Syntakt. Verwendg der Verbindung wan daz im MHochdeutsch. 80; Modusgebrauch in mhdeutsch. Relativsätzen 84/86 III; Schwarze Ritter in Schillers „Jgfr. v. Orleans" 90; Schulausg. Jgfr. v. Orleans 93; Wallenstein 96.

Ullstein, Franz, BP., Dr. jur., Hrsg. d. „Berl. Morgenpost". Berlin SW, Kochstr. 23. (ebda 26/1 68.)

Ulmann, Frau Regine (Pf. Gertrud Bürger, Agnes Thal), ✎, Frauenfrage, Erziehg, Handarbeit, Direkt. d. Fachschulen des „Mädchen-Unterstützungs-Vereins", Chefred. d. „Blatt d. Hausfrau". Wien II/2, Kaiser Josefstr. 32. (ebda 1/9 47.) ()

Ulrich, Franz, Eisenbahnwes., Präs. d. K. Eisenb Dir. Cassel, Viktoriastr. 2. (Hersfeld 3/3 44.) **V:** Tariferhöhung od. Reichseisenbahnen? 76; Eisenbahntarifwesen 86; Traité général des tarifs de chemins de fer 90; Personentarifreform u Zonentarif 92; Ausbildg d. höh. Verwaltgsbeamten in Preußen 93; Staffeltarife u. Wasserstr. 94; Staatseisenbahnen, Staatswasserstraßen u. d. deutschen Wirtschaftspolitik 98.

Ulrik, Frau Friederike (Pf. U. Fricke), **Ue:** F, Roman. Wien IX, Hörlg. 5. (Prag 16/11 64.)

Ulsamer, Joh. Alfred (Pf. Hans von Küssenberg), (k.), Natur♛, ✎, Hauptlehr. Rickenbach b. Salem, Baden. (Igersheim, W., 4/9 51.) **V:** Alterprobte Heilkräuter 90, 7. A. 01; Unsf. einheimischen Beeren 90, 3. A. 99; Unsf. deutsch. Obst- u. Waldbäume 93, 2. A. 03; Küchengewürzkräuter unsf. deutsch. Hausgärten 93, 2. A. 03; Die wichtigsten Bienenpflanzen 93; Unsere eßbaren Pilze (Schwämme) 96; Gottessegen in d. Pflanzenwelt 01. ()

Umfrid, Otto (Pf. Karl Eris, Arthur Lasky), Friedensbewegung u. sozial. Frage, Hrsg. v. „GrüßGott", Bilder ländl. Armut. Stuttgart, Martinsstr. 6. (Nürtingen 2/5 57.) **V:** Arbeiter-Evangelium 93; Friede auf Erden, 1. u. 2. A. 97; Der Krieg auf d. Anklagebank 98; Der Friedensbote, Volkskal. 99/05. **Ue:** O. Kellermann, Mobilmachung d. Christentums geg. d. Krieg 02.

Umhöfer, Frau Elise (Pf. Moritz Frenssen), O. Forst i. L. **V:** Der Herr Ephorus, Kom. 04. (*)

Umlauft, Friedr., ⊕, Dr. phil., Prof., Dir. d. Wiener Urania, Hrsg. d. „Deutsche Rundschau f. Geograph. ꝛc." Wien VI, Linieng. 18. (ebda 6/6 44.) **V:** Österr.-Ung. Monarchie, 3. A. 97; Wanderungen durch d. österr.-ungar. Monarchie 79; Erzherzogtum Österr. u. d. Enns, 2. A. 94; Geogr. Namenbuch v. Österr.-Ung. 84; D. Alpen 87; Afrika in kartograph. Darstellg v. Herodot bis heute 87; D. Luftmeer 90; D. Fürstentum Liechtenstein 91; Die räuml. Entwicklung d. Stadt Wien v. d. Römerzeit bis zur Gegenwart 93; Namenbuch d. Stadt Wien 95; Ill. Führer durch Österr.-Ung. 98; Die Pflege d. Erdkde in Österr. 1848—98 98. ()

Umpfenbach, Karl, ✉, Dr. phil. et oec. pol., Königsb. emer. UP. Gießen, Frankf. Str. 13. (ebda 5/6 32.) **V:** Über d. Wesen d. Geldes 56; Lehrb. d. Finanzwissenschaft 59/60 II, 2. A. 87; Volkswirtschaftslehre 67; Des Volkes Erbe 74; Kapital in s. Kulturbedeutg 79; Altersversorg. u. Staatssozialismus 83.

Unbescheid, Wilh. Hermann, ♀, ✾, Dr. phil., Prof. Dresden, Lüttichaustr. 11. (ebda 31/5 47.) **V:** Dornröschen 66; Beitrag z. Behandlg d. dram. Lektüre. Mit einer Tafel zu Schillers Dramen 86, 2. A. 91; Husarenritt. Dchtg 86; Großmütterchens Traum 88; Aus großer Zeit, Dchtg 90; D. Kürassier von Mars la Tour, Dchtg 90; D. Landwehrmann v. Angecourt 91; Bonapartes Tod, Dchtg 88; Das Vaterunser, Dchtg 91; Mein Heim in Liedern, G. 91; Die Kaiserproklamation, mel. D. 97; Auszug aus d. Chronik d. Familie Unbescheid 1658—1897 97/00 II; Aus den Akten einer deutsch. Familie 00/01 III; Chronik und Stammbaum in hundert Sprüchen 04.

Ungemach, Wilh. (Pf. Wilh. v. Soest), ✾, ✎, Kaufmann. Elberfeld, Augustastr. 151. (Soest, Westf. 9/5 49.)

Unger, Franz, ⁂, Red. v. „Reich des Übersinnlichen". Wien V/1, F. C. Mickl's Verlag. **V:** An d. blauen Donau und der grünen Mur, G. 99, 2. A. unt. d. T.: Wann d. Auerhahn balzt 02; Die Magie d. Traumes 99; Nietzsches Träumen u. Sterben 00; Die Praxis d. wissensch. Antiquariats 00; Geistl. u. weltl. Flagellation, Studie 01; Der Flagellantismus v. einst u. jetzt (anonym) 02; Die Courtisane v. Smyrna (nach Querlon) 02; Das Rätsel d. Unsterblichkeit (nach C. Flammarion) 02; Peitschen, Martern u. Morden (nach E. G. Happel) 02; D. Flagellanten (Geschichtl.) 02; Sünden, die man nicht verzeiht 03; Im Zeichen d. Grausamkeit 03; Johann v. Leyden u. s. Wiedertäufer-Königreich 03; Die schwarze Magie, ihre Meister u. ihre Opfer 04; Verbrecher am Kinde (Autobiogr.) 05.

Unger, Georg Friedr., klass. Ψ, ♛, Dr. phil., o. UP., GR. Würzburg, Sanderring 3. (Bayreuth 14/6 26.) **V:** Cicero de officiis 52; Hellas in Thessalien 63; Chronologie d. Manetho 67; Röm. Quellen d. Livius 78; Röm. Stadtära 79; D. sog. Cornel. Nepos 81; Kyaxares u. Astyages 82; Periplus d. Avienus 82; Troische Ära d. Suidas 85; Zeitrechnung d. Griechen u. Römer 86, 2. A. 92; Gang d. altröm. Kalend. 88; Ab-

fassungszeit der ägypt. Festkal. 90.

Unger, Jos., ✠, Dr. jur. et phil., emer. o. UP., GehR., Erz., Wien I, Kantg. 3. (ebda 2/7 28.) V: Fachschr. ()

Unger, Rudolf, Lit.♛, Kritik, Dr. phil. München, Kaulbachstr. 87. (Hildburghausen 8/5 76.) V: Platen in seinem Verhältnis zu Goethe 03. *

Ungern-Sternberg, E. Frhr. v. (Pf. Jakob Ernst), MitHrsg. der „Zeitfragen des christl. Volkslebens". Berlin W, Bayreutherstr. 2. V: D. Entwicklung des national. Gedankens i. d. Gegenwart 03. (*)

Unglaub, Carl, Musik. Leipzig, Arndtstr. 24 III. (Gera 30/4 62.)

Unkel, Carl, ♛, Pfr. Alster b. Bonn. Rheinprov. (Cöln 26/8 44.) V: Berthold von Regensburg 82.

Unold, Johannes, prakt. ⚓, ▮, Dr. phil., Lehr. an d. städt. Handelsfsch. München, Prinz Ludwigshöhe. (Memmingen 11/9 60.) V: Mod. Lebensanschauung (nation. und ideale Sittenlehre) 96; E. neuer Reichstag! 97; Das Deutschtum in Chile 99; Aufg. u. Ziele d. Menschenlebens 99, 2. A. 04; Die höchsten Kulturaufgaben d. mod. Staates 02; Das Wahlrecht, mit Rücksicht auf die deutschen Einzelstaaten 04.

Unruh, Hans (Pf. H. v. d. Horst), Hohenzoll. Haus♛, Politik, Red. u. Vertreter der „Neuen Polit. Corresp.". Berlin-Friedenau, Albestr. 14. (Strelowhagen, Pomm. 14/5 61.) ()

Unterweger, Martin, (k.), VB., ⊖, Stenographielehrer. Ludwigslust in Mecklenburg. (Feld, Oberkärnten 26/3 64.) V: Der Sieg d. Nazareners, hist. Dr. 03; Saläthus, Tr. 05.

Unterweger, Frau Rose (Pf. Rose Stolle-Unterweger; Excelsior), (k.), ✓, soz. Frage. Ludwigslust in Mecklb. (Steinbach 6/10 49.) V: Antisemitismus im Lichte d. gläubigen Christentums 92; Sklavenketten der Frauen 93; Die geschlechtl. Stellung der Frau (Pf. Elis. v. Steinborn) 95; Vom Manne 97; D. geschlechtl. Erziehung und Belehrung d. weibl. Jugend 98; Neuestes Allg. Kochbuch f. Jedermann, 3. A. 99; Der prakt. Hausfreund 00; Das sexuelle Leben: e. Fluch d. Menschheit 00; Schönheitspflege 00, 2. A. 03; Dunkle Bilder aus dem Menschenleben, Nn. 05.

Uuus, Walther, s. Heinrich, Walther E.

Uuzer, Adolf, neuere♛, Dr. phil., tit. Prof., UDoz. Kiel, Düppelstr. 5. (Frankfurt a. M. 25/12 63.) V: Der Friede von Teschen 03.

Uphues, Goswin K., ▮, ⚓, Dr. phil., ao. UP. Halle a. S., Wittekindstr. 11. (Brochterbeck 13/3 41.) V: Reform d. menschl. Erkennens 74; Kritik d. Erkennens 76; D. Definition des Satzes nach d. Platonischen Dialogen Kratylus, Theätet, Sophistes 80; Wesen d. Denkens nach Platon 81; Grundlehren der Logik nach Rich. Shutes Discourse of truth 83; Wahrnehmung und Empfindg 88; Üb. d. Erinnerg 89; Psychologie d. Erkennens 93; Sokrates u. Pestalozzi 96; Pädagogik als Bildungswissensch. 99; Einführg in d. mod. Logik, I: Grundzüge d. Erkenntnistheorie 01; Üb. d. Idee einer Philos. d. Christentums; Über die Idee einer Pädagogik als Bildgswissensch. 01; Relig. Vorträge 03; Zur Krisis in der Logik 03; Vom Lernen 03; Vom Bewußtsein 04; Sokrates u. Platon, was wir von ihnen lernen können 04.

Uppenkamp, Aug., klass.Ψ, Dr. phil., GRegR. Münster i. W. (Nienborg i. W. 23/7 24.) V: De origine conscribendae hist. litt. apud. Graecos 47; Gesch. der Stadt Konitz 73; Aufg. zum Übers. aus d. Deutschen ins Latein. 80/82; Aufgab. zum Übers. ins Lat. im Anschl. an Tacitus 02.

Urban, Hans, Hrsg. d. „Allg. Österr. Chemiker- u. Techniker-Z." u. d. „Organs d. Ver. d. Bohrtechniker". Wien XVIII/2, Scheidlstr. 26. (Maros-Vasarhely 8/2 63.) V: Allg. Naphthageologie (m. Klaudius Angermann) 00; Bohrtechn. Wörterbuch (deutsch-engl.-franz.) 04.

Urban, Hermann, humorist. ♛, Kaufmann. Rostock, Hopfenmarkt 28. (ebda 11/2 77.) V: Allerhand Spaß 98; Duck-Duck's Geschichten (in plattd. Mundart) 04. *

Urban, Ign., ✓, Dr. phil., Prof., GRegR., Unterdir. d. Kgl. botan Gartens u. Museums. Red. v. „Martii Flora Brasiliensis". Berlin-Friedenau, Sponholzstr. 37. (Warburg, W. 7/1 48.) V: Prodromus einer Monograph. d. Gattg Medicago 73; Gesch. d. kgl. botan. Gartens 81; Fam. d. Turneraceen 83; Addit. ad Flor. Ind. occ. 92/97; Symb. ad Flor. Ind. occ. 98/04; Monographia Loasacearum 00.

Urban, Jos., Milit.-Hygiene, Dr. med., k. u. k Ob Staatsarzt I. Kl. des Ruhestandes. Marienbad i. Böhmen. (Sandau 22/5 44.) V: Grundlehre d. Chemie und ihre kriegswiss. Anwendung 84; Sanitätsdienst im Frieden u. i. Felde 84; Kurze Anthropologie, Gesundheitslehre u. d. erste Hilfeleistung b. Unglücksfällen 91.

Urban, Michel (Pf. Michel Bieder, M. Geiger), Kult♛, Nov., ✓, Politik, Volkslit., ♛, Dr. med., Stadtarzt. Plan bei Eger, Marktpl. 74. (Sandau b. Eger 30/4 47.) V: Notizen zur Heimatskunde d. Gerichtsbezirkes Plan 84; Frohe Klänge aus der Rockenstube 89; A Sträußl Hanabuftn-Räißla 89; Auf deutscher Wacht, Lieder u. Ged. 92; Die Stadt Neumarkt u. d. Stiftsbesitz von Tepl überhaupt 94; Geschichte d. Städte Sandau u. Königswart 94; As da Haimat, Volkslieder a. d. ostfränkischen Sprachbesitz in Böhmen 94; Zur Gesch. d.

Stadt u. Herrschaft Petschau 94; Zur ält. Geschichte u. Sage des Wallfahrtsortes Maria Kulm 94; Eger im J. 1848 95; Die Annakirche bei Plan 95; Viviana, d. Schutzgeist Westböhmens, Erz. 96; Alladahand G'schichtla as'n Eghaland 98; Eppas Bläimla as 'n Tüllwald 99; Volksgebräuche am östl. Rand des alten Egerlandes 99; D. Deutschtum in Westböhmen 00; Dorfschwalben aus dem Egerlande 01; Erzählungen aus dem Egerlande 01; Knospen u. Blätter von alldeutscher Erde 01; Der Volkbertshof an d. Sanda 02; Pflanzen in der germanischen Volksheilkunde 02; Volkstümliche Heilkde Westböhmens 03; Aus dem Volksleben des Tepl-Weseritzer Hochlandes 03; Heimatsblumen, Ged. 04.

Urbanitzky, Alfr. Ritter v., ∩, Elektrotechn., Dr. phil., BauR. i. östr. Handelsminist. Wien IV, Rainerg. 16. (Voitsberg 2/8 52.) **V**: Elektr. Beleuchtung u. ihre Anwendg in der Praxis 82, 2. A. 89; Elektr. Licht 83, 4. A. 03; Elektr. Beleuchtungsanlagen 83, 3. A. 98; Les lampes électriques et leurs accessoirs 85; Elektrizität im Dienste der Menschheit 85|86, 2. A. 95; Electricity in the Service of Man 86, 3. A. 94; Blitz u. Blitzschutzvorrichtgn 86; Elektrizität u. Magnetismus im Altertum 87; Elektrizität des Himmels u. der Erde 87; Physik 92; D. Elektrizität, 6. A. 01.

Urbanus, s. Turszinsky, Walter.

Urgiß, Julius, Musik, Red. u. Musikkritiker d. „Theater-Courier", verantw. Red. d. „Internat. Lit.- u. Musikberichte". Berlin NW, Wullenweberstr. 7, Portal 2 III. (Anklam, Pomm. 6/8 73.) **V**: Allgem. Musiklehre 02; mehrere Nrn. in Hourschs Opernführer.

Urlichs, Heinrich Ludwig, klass. Altert.-Wiss., Dr. phil., GP. München. (Würzburg 14/2 64.) **V**: Erläut. Text zu Denkmälern griech. u. röm. Skulptur v. Brunn u. Bruckmann (mit A. Furtwängler) 96|98; Hand-Ausg. 98, 2. A. 04; Beiträge zu der Ausgabe d. kunsthist. Bücher d. ält. Plinius von E. Sellers 96 u. a.

Ursinus, s. Barre, Ernst.

Urspruch, Anton, Prof. Frankfurt a. M., Trutz 7. (ebda 17/2 50.) **V**: D. Gregorianische Choral 01 u. Operntexte. ()

Ury, Else, Nov., /, Jugndschr., Märch. Charlottenburg, Kantstr. 30. (Berlin 1/11 77.) *

Uschner, Karl R. Waldemar (Pf. Chrusen), VB., ♁, ♆, Dr. jur., AGerR. a. D. Oppeln. (Wittenberg 30/5 34.) **V**: Geburtstag, Sch. 67; Schauspiele 69; Lösung durch ein Wunder, Dr. 73; Demaskierte Masken, Lsp. 74; D. letzte Minnesänger, E 74 II; Liebesproben d. Cervantes, Dr. 78; Waldverborgenheit, Lsp. 79; Intrignierten, Lsp. 80; Eingeschneit, Lsp. 89; S. Trinitatis, Lsp. 81; Vorstadt-Idyll, N. 82; Schweizer Albumblätter, N. 82; Lustig, aber artig, Lsp. 83; Leute von heute, N. 86; Fee von Heidelberg, Jub.-Festsp. 86; Jukka od. d. Grabmal d. Liebe, Dr. 87; Die ist verdächtig, Lsp. 88; Zwei Kaisergräber 88; Schauspiele 89|94 III; Proletarierkind, Sch. 91; Skizzenbuch in Versen 94; N. Skizzenb. in V. 95; Deutsche Gedenkbl. 96; Genugtuung, Lsp. 96; Karl XII., Dr. 96; Prolog z. Centenarfeier 97; D. u. Herrenhaus, Lsp. 97; Bühnenspiele 98; Verschlagene Deutsche, Sgsp. 99; Dreikaiser-Ecke, Lsp. 99; Weltwirren, Dr. 99; Schwindelfrei, Sgsp. 00; D. Wiedehopf ist da, Kom. 02; D. Orakel, Sch. 03; Johanniszauber, Schelmensp. 04.

Uscner, Hermann, klass. Ψ, D., Dr. phil., o. UP. a. D., Geh. RegR. Bonn. (Weilburg 23/10 34.) **V**: Quaest. Anaximeneae 56; Analecta Theophrastea 58; Alexandri Aphrodisiensis problematorum lib. III. et IV. 59; Scholia in Lucani bellum civile 69; Anecdoton Holderi 77; Legenden d. Pelagia 77; De Stephano Alexandrino 80; Philologie u. Gesch.-Wiss. 82; Acta s. Marinae et s. Christophori 86; Altgriech. Versbau 86; Epicurea 87; Religionsgesch. Untersuchgn 88 II; Dionysius Hal. de imitat. etc. 89; D. h. Theodosius 90; Dionysii Hal. quae fertur ars rhet. 95; Götternamen 95; Stoff d. griech. Epos 97; Sintflutsagen 99; Dionysii Hal. opuscula ed. U. et Rademacher I 99. **H**: Kayser, Homer. Abhandlgn 81; J. Bernays, Ges. Abhdl. 85 II. ()

Uslar-Gleichen, Edmund Frhr. v., ♕, Genealogie. Hannover, Hinüberstr. 19. (ebda 15/3 30.) **V**: Beiträge zu e. Familiengesch. d. Frh. v. Uslar-Gleichen 88; Gesch. der Grafen v. Winzenburg 95; Udo Graf von Rheinhausen, Bischof von Hildesheim 1079—1114 95; D. Kloster Reinhausen b. Göttingen 97; D. Abstammg d. Grafen v. Northeim u. Katlenburg von d. Grafen v. Stade 00; D. Geschlecht Wittekinds des Großen u. die Immedinger 02.

Usthal, Arthur, ASV., literar. Essay, Humor, **Ue**: R. Reval, Rußl., Ritterstr. 7. (ebda 23/9 74.) **V**: Karluscha Tattelbaum, hum. D. in deutsch-esthn. Dialekt, 1. u. 2. A. 03; Goethe, Bürger, Uhland u. ander', Parodien 03; Maxim Gorki 04.

Uthe, Era, s. Rauthe, Else.

Utitz, Emil (Pf. Ernst Limé), ♆, Nov., Essay, Kritik, Stud. der Philos. Prag 1682|II, Havlíčekg. 13. (ebda 27/5 83.) **V**: Meine Hochburg 02; Von des Lebens letzten Rätseln 03.

V.

Vaders, Jos., ⊞, Dr. phil., ObLehrer. Münster i. W., Münzstr. 49. (Bocknm 27/9 60.) **V**: Grundriß d. Gesch. 91|92 III, 9.

u. 10. A. 04 IV; Bilder a. d. vaterl. Gesch. 94. H: Annegarns Weltgesch., 9. A. (m. Dr. F. Faßbaender) 98 III; Dr. Longinus, Führer durch d. Münsterland, 2. A. 98.

Vagt, Frl. Lina, Nov., /. Wismar, Papenstr. 5 I. (ebda 1/3 32.) V: Reflexe d. Zeit, N. 69; Fern u. nah, G. 71; D. Geheimnis u. a. Nov. 95. ()

Vahlen, Johs., klass. Ψ, Dr. jur. (h. c.) et phil., o. ÜP., GRegR. Berlin W, Genthinerstr. 22. (Bonn 27/9 30.) V: Fachsch. ()

Vaihinger, Hans, Kantforscher, ⁂, Dr. phil., o. ÜP., Hrsg. d. Zeitschr. „Kantstudien". Halle a. S., Reichardtstr. 15. (Nehren 25/9 52.) V: Goethe als Ideal univers. Bildung 75; Hartmann, Dühring u. Lange 76; Kommentar z. Kants Kritik d. reinen Vernunft 81/92 II; Naturforschg u. Schule 89; Kant — ein Metaphysiker? 99; Die transzendentale Deduktion d. Kategorien 02; Nietzsche als Philosoph, 2. A. 02. ()

Valenta, Eduard, Photochemie, k. k. Prof. an d. k. k. Graph. Lehr- u. Versuchsanstalt. Wien VI, Amerlingstr. 9. (ebda 5/8 57.) V: Klebe- u. Verdickungsmittel 83; Beiträge zur Spektralanalyse von Eder u. Valenta 93/99; Photographie in natürl. Farben 94; Behandlg der f. d. Auskopierprozeß best. Emulsionspapiere 96; Photogr. mittels d. Röntgenschen Strahlen 96; Photogr. Chemie u. Chemikalienkunde 98; Anorgan. Chemie 98 u. Organ. Chemie 99; Die Rohstoffe der graph. Druckgewerbe I: Das Papier 04; Beiträge zur Photochemie u. Spektralanalyse (m. J. M. Eder) 04.

Valentin, Frau Caroline, geb. Pichler, Musik♛. Frankfurt a. M., Friedrichstr. 48. (ebda 17/5 55.)

Valentin, Georg, ♳, Dr. phil., Ob Bibl. d. kgl. Bibl. Berlin W, Burggrafenstr. 6 II. (ebda 9/12 48.) V: Auflösungen der in Meier-Hirsch Slg v. Beispielen u. s. w. enthaltenen Gleichungen u. Aufg., 11. A. 82.

Vallazza, Carl (Pf. Wallner), DÖSchG., /, Kritik, ◧, ♆, BürgerschLehr. Brünn, Lessingg. 12. (ebda 22/2 66.) V: Lose Blätter, G. 98.

Vallentin, Wilhelm, Politik, ♛, ▥, Dr. d. Staatswissensch. Preuß.-Friedland, Westpr. (7/1 62.) V: Westpreußen, Beitr. z. Gesch. der Entwicklg des allgem. Wohlstandes in dieser Prov. u. ihren einzelnen Teilen 93; Irrfahrten, Reisebilder 99; England u. die Buren 99; Der Freiheitskampf d. Buren 99; D. Buren u. ihre Heimat 00; Minenwesen u. Goldindustrie in Transvaal 00; Ursachen d. Krieges zwischen Engl. u. den Burenrepubliken 00; Gesch. d. Südafrikan. Republik Transvaal 01 III; Meine Kriegserlebnisse bei den Buren 00; Hunnen in Südafrika 01; Der Burenkrieg 02 f. II. ()

Valmy, Alfr. de, s. Stinde, Jul.

Vancsa, Max, ♛, Musikkritik, Dr. phil., Kustos d. niederösterr. Landesarchivs u. d. Biblioth., Korr. d. k. k. Zentralkomm. für Kunst u. histor.-Denkm. Wien IV/2, Johann Strauß g. 24. (1/10 66.) V: D. erste Auftreten d. deutschen Sprache in d. Urkunden 96; Polit. Gesch. d. Stadt Wien 1283—1522 01; Üb. Landes- u. Ortsgesch. 02; Gründung e. niederöstr. Landesmus. in Wien 04. H: Bibliography. Beitr. zur Landesk. v. NÖstr., s. 98; Hamerling, Cutychia 00. Red: Topographie v. NÖstr.

Vandersee, Leon, s. Tiedemann, Helene.

Vanino, Ludwig, ⚗, Dr. phil., Chemiker, Labor. d. K. Akad. d. Wiss. München, Barerstr. 31 III. (ebda 6/10 63.) V: Über die Bestimmung d. Wasserstoffsuperoxydes u. seine Anw. z. Titerstellung des Kaliumpermanganates und zur Wertbest. d. Chlorkalkes 91; Repet. d. org. Chemie, 2. A. 00; Der Formaldehyd 01; D. Patina 92; D. Paraguaytee (m. Prof. Neger) 03; Anleitung für den Unterricht der Mediziner, 2. A. 04.

Vanselow, Karl, ⚕, Nov., ♁, /, ♲, Hygenie, Hrsg. u. leit. Red. d. „Schönheit". Berlin-Tempelhof, Dorfstr. 40. (Schönlanke 20/3 76.) V: Märchen d. Liebe (Märchen, Nov. u. Dichtgen) 98, 2. A. 99; Von Weib u. Welt, G. 01, 4. A. 03.

Varnhagen, Frau Helene, Gattin des folg. (Pf. Helene Küchendahl). Erlangen, Löwenichstr. 26. Uc: R. Schmidt, Nikodemus, bibl. Charakterbild 90.

Varnhagen, Herm., engl. u. roman. Ψ, Dr. phil., o. ÜP., Hrsg. d. „Erlanger Beitr. z. engl. Philolog. u. vergl. Lit.-Gesch." Erlangen, Löwenichstr. 26. (Arolsen 10/8 50.) V: An Inquiry into the Origin of the Particle „but" 76; Verz. der auf d. neueren Sprach. bezügl. Progr. u. Dissertationen 77, 2. A. 93; Ital. Prosaversion d. sieb. Weisen 81; Ein ind. März. auf s. Wanderung durch d. asiat. u. europ. Literaturen 82; Longfellow's Tales of a Wayside Inn u. ihre Quellen 84; Longfellow's Tales of a Wayside Inn m. deutsch. Anmerkgn 88; Älteste altfranzös. Bearbeitg d. Streites zwisch. Leib u. Seele 89; Zur Gesch. d. Legende d. Katharina von Gesta Romanorum (3 Schriften) 91/92; Lat. Bearbeitung der Legende d. Katharina v. Alexandrien nebst d. Texte d. Mombritius 92; Hist. de l'Abbé teint en vert 92; Üb. e. Slg alter ital. Drucke der Erlang. Univ. Bibl. 92; Üb. d. Fiori e vita di filosofi ed altri savii ed imperadori nebst dem ital. Texte 93; Üb. d. Miniaturen in vier franz. Handschr. d. 15. u. 16. Jahrh. 94; La Storia della Biancha e la Bruna 94; Ital. Kleinigkeiten 95; Lautrecho, e. ital. Dichtg d. Francesco Mantovano nebst einer Gesch. d. franz. Feldzuges geg. Mai-

land i. J. 1522 96; Schlacht a. d. Lisaine 96; Werder gegen Bourbaki, der Kampf d. 14. deutsch. Korps geg. d. frz. Ostarmee i. Jan. 1871 97; Zur Gesch. d. frz. Feldzugs gegen Mailand i. J. 1522 98; De tabula scenica immolationem Isaac tractante quae sermone medio-anglico conscripta in codice Bromensi asservata est 99; D. Vorgänge auf franz. Seite während d. erst. Abschnittes d. Gefechtes v. Villersexel 02; La novella di duo preti et un cherico inamorati d'una donna 02; La historia di Maria per Ravenna 03; D. franz. Ostheer unter Bourbaki bis zum Gefechte von Villersexel 04; Über d. engl. Glossen aus d. 12. Jahrh. in drei Handschr. in d. kgl. Bibl. in Dresden 05. **Ue:** Rud. Schmidt, Der verwandelte König, Sch. 89; Ders., Erlöst, Sch. 91.

Barrentrapp, Conr., ♛, Dr. phil., o. UP. Marburg i. H. (Braunschweig $^{17}/_{8}$ 44.) **V:** Erzb. Christian I. v. Mainz 67; Gesch. d. kurf. Univ. Bonn 68; Herm. v. Wied 78; Johs Schulze 89. ()

Vasconcellos, Frau Carolina Michaëlis de, geb. Michaëlis, Dr. phil. h. c., span. u. port. Lit., **Ue:** SPort. Porto, Rua de Cedofeita 159. (Berlin $^{15}/_{3}$ 51.) **V:** Cid 68; Romancero del Cid 71; Tres Flores del Teatro Antigo español 76; Studien z. roman. Weltforschung 76; Portug. Weihnachtsauto 81; Versuch über den Ritterroman Palmeirim de Inglaterra 83; Poesias de Sâ de Miranda 85; Stud. zur hispan. Wortdeutg 85; Romanzenstud. 01; D. portug. Infinitiv 91; Gesch. d. port. Lit. 93; Fragmentos etymol. 94; Zum Liederbuch des Königs Denis 95; Randglossen z. altportug. Liederbuch f. 96; Vida e Obras de Luis de Camões 97; La Tragedia de la Reina Isabel 98; (in Gemeinschaft mit ihrem Gatten Joaquim de Vasconcellos): Francisco de Hollanda, vier Gespräche von der Malerei 99; A Infanta Dona Maria de Portugal las suas Damas 02; O Canceoneiro da Ajuda 04 II.

Vatter, Joh., Dir. d. Taubst.-Anstalt, Hrsg. d. „Org. d. Taubst.-Anstalten in Deutschl. u. d. deutsch red. Nachbarländ.". Frankfurt a. M. Gabelsbergerstr. 2. (Trailfingen $^{19}/_{2}$ 42.) **V:** Verbund. Sach- u. Sprachunterr. I 75, 9. A. 03, II 75, 7. A. 04; Fibel 77, 4. A. 86; Kl. Naturlehre 79; Deutsche Sprache u. ihre method.-prakt. Behandlg 81; Sprachstoffe 83; Method.-prakt. Bemerkgn z. ersten Sprachunterr. 83; Wie lehrt man Taubstumme gut sprechen 84; Sprechtafeln 85; Wandfiebel mit Bildern 87; Taubstummenpflege 91; Ausbildg der Taubst. in d. Lautsprache 91|99 III; Evang. Relig.-Buch 93.

Vatter, Jul., ✠, Insp. u. Stationsvorst. Reichenberg, Böhm. (ebda $^{8}/_{4}$ 46.) **V:** Leipaer Erinnerungen 93; Undern Jaschken, Ged. in Reichenberger Mundart 96.

Veit, Joh., Geburtshilfe u. Gynäkologie, Dr. med., o. UP., GehMedR. Halle a. S. (Berlin $^{17}/_{7}$ 52.) **V:** Eileiterschwangerschaft 84; Anatomie des Beckens 87; Handb. d. Gynäkologie 96|97 III. **H:** Gynäkologische Diagnostik 90 f., 3. A. 99; (mit Olshausen): Schröder, Geburtshilfe 88|93, 98, 02. **MitH:** Handb. d. Geburtshilfe 88|89 II.

Veit, Leopold, ✪, RA. Offenburg, Bad., Okenstr. 38. (Emmendingen $^{12}/_{6}$ 65.) **V:** Über die Schranken, Dr. 92; Jahrzeit, Dr. 98; Magdalena Gerstner, Sch. 01. ()

Velatus, s. Laßwitz, Kurd.

Veldenz, A., s. Weismüller, Auguste.

Velke, Wilhelm, ♛, Dr. phil., Prof., ObBibliothekar. Mainz, Schloßplatz 17. (Velpke $^{21}/_{1}$ 54.) **V:** De metris polyschematistis 77; Kunsthistor. Analekten 82; Schriften üb. Mainz 83|02; Landgrafen u. Großherzöge v. Hessen-Darmstadt 93; Gutenbergfest zu Mainz 01; Bericht über d. Verw. d. Gutenberg-Mus. 01|03. ()

Vely, Frau Emma (geb. Couvely), Roman, Nov. Berlin W, Maaßenstr. 14. (Braunfels $^{8}/_{8}$ 48.) **V:** Am Strand d. Adria, R. 73; Assunta 75, 2. A. 80; Leier u. Palette 75, 2. A. 80; Erbin d. Herz. 77, 2. A. 81; Kämpfe u. Ziele 78; Gratiana 79; Kinder d. Frau v. Bland, R. 80; Immaculata, R. 80; Verschneit, verweht, R. 81; Auf Irrwegen, R., 2. A. 81 III; Südl. Himmel, R.; Drei Generationen, R. 83 III; Wahlverlobten, R. 83; Herodias, R. 83; Herzog Karl von Württ. und Franziska von Hohenheim 77; Dorfluft, Erz. 85 II; Sport, R. 88; Adams Söhne — Evas Töchter, Sk. 90; Malaria, R.; Spottdrossel, R. 91; Wer sühnt's, R. 92; Josa Dario, Sch. 87; D. Gnadenlöhner, Vst. 88; Sie büßt, R.; Kl. Füße, R.; Armenhäusler, Sk. 93; D. Wieschen, R. 94; Das Fräulein, R. 95 II; Medusa, R.; Alles wohl an Bord, R. 96; Mente, R. 96; Weggenossen, R. 96; Wolkenteilg, R.; Gelb-Stern, R. 97; Vornehm, R. 99; Familie Hilbers, R. 99; Spiel der Witterung, R. 00; Erbschaft, R. 00; Arbeit, R. 01; Allerweltsleute, Sk. 01; Obdach, R. 02; Anker geworfen, R. 03; Wohltätigkeit, R. 04. [Richard

Vendramin, Lorenz, s. Wendriner,

Verakoff, Ernst, s. Osterberg-Verakoff, [Ottokar.

Verax, Severus, s. Stauf v. d. March,

Verden, C. v., s. Vincenti, Carl Ferd. v.

Verdy du Vernois, Jul. v., ✕, Dr. phil. h. c., Gen. der Inf., Chef des Inf.-Regts. Graf Schwerin Nr. 14. Berlin W, Wichmannstr. 12 A. (Freistadt $^{19}/_{7}$ 32.) **V:** Die Infant.-Div. im Verbande d. Armeekorps 98|99; Die Kavall.-Div. im Armee-Verb. 73|75; Kriegsgeschichtl. Stu-

dien, Custozza 76; Üb. prakt. Felddienstaufgaben 89; Beiträge z. Kriegsspiel 81; Beiträge zu Kavallerie-Übgsreisen 76; Grenz-Detachements 83|85; Operationspläne 99|00; Strategie 02, 03, 04; Gesch. d. 14. Inf.-Regts. 59; Teilnahme der II. Armee a. d. Feldzuge von 1866 66; Im Hauptquartier d. II. (Schles.) Armee 1866 99; Im großen Hauptquartier 1870/71 95; Alarich, König der Westgoten, Tr. 93.

Veremundus, s. Muth, Karl.

Veritas, s. Schreiber, Hans, Berlin.

Veritas, s. Wien, Moritz.

Verkovics-Villámosy, Anton (Pf. A. v. Villámosy), ☉, Nov., ✍. Wien II. Taborstr. 76. (W. Neustadt $^{22}/_{3}$ 66.) ()

Vermeulen, Gerh., (k.), Kirchen♛, D., GLehr. Regensburg. (Delft, Holl. $^{18}/_{10}$ 49.) ()

Versen, Max, Chefred. d. „Fränk. Kurier". Nürnberg, Bucherstr. 44 I. (Paderborn $^{28}/_{12}$ 57.) ()

Versewitz, v., s. Böttticher, Georg.

Vershofen, Wilhelm, ♅, cand. philol. Bonn, Leisingstr. 63 II. (ebda $^{25}/_{12}$ 78.) **V**: Wir Drei! Ein Gedichtbuch (mit J. Kneip u. A. J. Winckler) 04. *

Verus, s. Schoeppl, Hugo.

Verus, Dr., s. Ortloff, Fr. Herm.

Verus, A., s. Marcuse, Ad.

Verus, S. E., s. Voelkel, Titus.

Verworn, Max, ✗, Naturwiss. (speziell Physiologie), Dr. med. et phil., o. UP. Göttingen. (Berlin $^{4}/_{11}$ 63.) **V**: Psychophysiolog. Protisten-Studien 89; Bewegung der lebendigen Substanz 92; Allg. Physiologie 95, 4. A. 03; Beiträge z. Physiol. des Zentral-Nervensystems 98; Das Neuron in Anat. u. Physiol. 00; Die Biogenhypothese, eine krit.-experiment. Studie üb. d. Vorgänge in d. leb. Substanz 03; Naturwissenschaft u. Weltanschauung 04; Beiträge zur Frage des naturwissenschaftl. Unterr. an den höheren Schulen 04.

Vesten, Herm., s. Festenberg-Packisch, Herm. v.

Vetter, Ferd. (Pf. Fr. Volker), ♅, germ. Ψ, Lit.♛, Dr. phil., o. UP. Bern, Aargauerstalden 13. (Ostersingen $^{3}/_{2}$ 47.) **V**: Z. Muspilli u. z. germ. Alliterationspoesie 72; Sang u. Drang, G. 76; Sage v. Herkommen d. Schwyzer 2c. 77; Mystikerpaar des 14. Jahrh. 83; St. Georgenkloster in Stein a. Rh. 84 ff.; Kunrats v. Ammenhausen Schachzabelbuch 86 ff.; Gotthelfs Uli d. Knecht 87; Lehrhafte Lit. d. 14. u. 15. Jahrh. 89 in Kürschners Deutsch. Nat.-Lit.; Der h. Georg Reinbots von Durne 96; Ferd. Schmidt (Drammor) 97; Jer. Gotthelf im Urtext 2c. 98 ff.; St. Gallus, Festsp. 02; Die Schweiz — eine deutsche Provinz? 02.

Vetter, Leo, Geh. HofR. Stuttgart, Herdweg 49. (Wassertrüdingen, Bay. $^{24}/_{10}$ 50.) **V**: Das Stuttgarter Schwimmbad 93; Moderne Bäder 94; Bäder in alter u. neuer Zeit 02; Das Bad der Neuzeit u. s. histor. Entwicklung 04.

Vetter, Paul (Pf. O. Paul), Nov., Jugendschr., Red. Berlin-Treptow, Beermannstr. 3. (Apolda $^{10}/_{6}$ 73.)

Vetter, Paul (k.), D., Dr. phil., o. UP. Tübingen. (Oberdettingen $^{14}/_{7}$ 50.) **V**: Chosroae Magni . . . explicatio precum Missae e lingua armen. in lat. versa 80; Der apokryphe dritte Korintherbrief 94; Die Metrik des Buches Job 97.

Vetter, Theod., engl., deutsche u. slav. Lit., Dr. phil., o. UP. u. Prof. am eidgenöss. Polytechnikum. Zürich, Plattenstr. 42. (Dägerlen $^{28}/_{6}$ 53.) **V**: Zur Gesch. d. nominalen Deklinat. im Russ. 83; D. Spektator als Quelle d. „Discourse d. Mahlern" 87; Chronik d. Gesellschaft d. Mahler 1721|22 87; J. R. Schmid Frh. v. Schwarzenhorn 90; Zürich als Vermittlerin engl. Lit. im 18. Jahrh. 91; Engl. Flüchtlinge in Zürich während der 1. Hälfte des 16. Jahrh. 93; Die göttl. Rowe 94; Wallenstein in der dramat. Dichtg des Jahrzehnts s. Todes 94; Aus d. Jugendjahren d. höh. Töchterschule Zürich 95; J. H. Waser 98; Lit. Beziehungen zwisch. Engl. u. der Schweiz im Reformat.-Zeitalter 01; Joh. Jak. Heidegger, e. Mitarb. G. F. Händels 02; Relations between England and Zurich during the Reformation 04. **H**: Diskurse d. Mahlern 1721|23 01; Breitinger, Grundzüge d. engl. Lit.- u. Sprachgesch., 3. A. 95; B. Vetter d. mod. Weltanschauung u. d. Mensch 94, 4. A. 03; J. Bächtold, Kl. Schriften 99. **MitH**: J. J. Bodmer 00.

Vetter a. d. Hinterwald, s. Bossert, G.

Vetterlein, Ernst, ☉, Dr.-Ing., Priv.-Doz. f. Bankunst. Darmstadt, Schloßgartenstr. 67. (Leipzig $^{12}/_{4}$ 73.)

Victor, s. Schodl, Victor.

Vidal, Walter Wolfg., s. Philipp, Hugo.

Vidmar, Const. Joh. (Vf. Prof. van der Aach), (k.), ✝, bes. Kirchen♛, D., k. k. Prof. a. D., OSB. Martinsdorf bei Pyrawarth, NÖsterr. (Log in Obkrain $^{13}/_{4}$ 51.) **V**: Fastenpredigt 75; Maibetrachtungen 77; Studie z. anthropol. Psychologie 81; Groß. Katechismus 83; Introductio in Corpus jur. utr. 85; Vortrag kontra Wereschagin 85; J. E. Veith 85; Compend. repetit. theol. dogmaticae 92 und 97; Compend. repet. juris ecclesiastici 94 u. 98; Methodik d. kath. Religionsunterr. an allg. Volks- u. Bürgersch. 95 u. 03; Te Deum laudamus, Pred. 95; Gesch. und Festschr. d. Pensionsinstit. „Confraternität" 95; Worte der Erbauung 04; Österr. Bürgerkunde 05. **H**: Abrian Gretschs Predigten 80/81; Rohitsch, Kirchengesch. 89|90;

Jehlys Repetitorium f. d. Pfarrkonkurs 05.

Viebig, C., s. Cohn-Viebig, Clara.

Vierath, Willy (Pf. Karl Martell, Asmodi), Psychologie u. Hygiene. Berlin N, Stralsunderstr. 28 I. ($^{3}/_{2}$ 78.) **V**: Wie erkennen wir Talente, Neigungen u. Charakter bei uns u. anderen? 02, 2. A. 04; Suggestionsbehandlung bei Kinderfehlern 03; Phrenologie u. ihre Bedeutung für Erziehung u. Heilkunde 04; Sinnlichkeit beim Weibe 04; Frauenelend 04; Die Hand und ihre Bedeutg 04; Hinter dem Feigenblatt 04.

Viereck, E., s. Schmidt-Viereck.

Viereck, Georg S., ✠. New York, 517 West 124 St. (München $^{31}/_{12}$ 84.) **V**: Gedichte 04. *

Viereck, Louis, PA., Journalist, Korrespondent für europ. Ztgn. New York, 517 West 124 St. (Berlin $^{21}/_{3}$ 51.) **V**: Denkschrift zur Gründung der Pensionsanstalt deutscher Journalisten u. Schriftsteller 93; Fridjof Nansen am Nordpol 97; German Instruction in American Schools 02; Leitfaden f. deutsche Einwanderer 03; Zwei Jahrhunderte deutsch. Unterrichts in den Ver. Staaten 03.

Viereck, Ludwig, Ψ, ♛, Dr. phil., Ob.-RealschObLehrer, Prof. Braunschweig, Hohetorwall 1 a. (Wangelin $^{15}/_{9}$ 53.) **V**: Gesch. d. Bistums Ratzeburg 1236|57 80; Die höh. Bürgerschule, ihr Wesen u. ihre gegenw. Lage 90; Die preuß. Provinz Hannover u. d. Herzogtum Braunschweig 91, 12. A. 02; Bürgerkunde, Darlegung der wichtigsten staat. Einrichtgn des Deutschen Reiches, Preußen, Bayerns u. Hamburgs 92, 2. A. 94; Wilh. Krumme 94. **Bearb**: „Schulverfassung" für Rethwischs Jahresberichte über das höhere Schulwesen seit 94. **H**: Beck, Leitfaden beim ersten Unterr. i. d. Gesch., 30. A. 01; Aßmann, Gesch. d. MAlters zur Förderung d. Quellenstudiums f. Studierende u. Lehrer der Geschichte III, 3. A., 1. Lieferung: D. beiden letzten Jahrh. d. MAlt.: Deutschland, d. Schweiz u. Italien 02; Beck, Lehrbuch der allgem. Gesch. f. höh. Unterrichtsanst., 14. A. 97.

Vierhaus, F., ✠, Dr. jur. h. c., Oberlandesgerichtspräsident, ord. HonProf., Hrsg. (m. Schultzenstein) d. „Zeitschr. f. deutschen Zivilprozeß u. d. Verf. in Angel. der freiw. Gerichtsbarkeit". Kiel, Waitzstr. 10. (Cöln $^{10}/_{2}$ 50.) **V**: Formularbuch z. d. deutsch. Prozeßordnungen. **MitH**: Koch, Kommentar zum Preuß. Landrecht.

Vierkandt, Alfred, Soziologie, Dr. phil., UDoz. Groß-Lichterfelde, Moltkestr. 40. (Hamburg $^{4}/_{6}$ 67.) **V**: Naturvölker u. Kulturvölker 96.

Vierordt, Heinr., ✠, Dr. phil. Karlsruhe i. B., Westendstr. 44. (ebda $^{1}/_{10}$ 55.) **V**: Ged. 80; Lieder u. Balladen 82, 2. A. 85; Kranzweihe, Festsp. 2. A. 82; N. Balladen 84, 2. A. 00; Akanthusblätt., Dichtgn a. Ital. u. Griechenland 88; Vaterlandsgesänge 90, 2. A. 03; Fresken, u. Dichtgn 01; Gemmen u. Pasten, Tagebuchbl. a. Italien 02; Meilensteine, Dichtgn aus dem Leben 04; Kosmoslieder 05.

Vierordt, Herm., innere ✠, Dr. med., o. HonUP. Tübingen. (ebda $^{13}/_{10}$ 53.) **V**: Gehen d. Menschen in gesunden u. kranken Zuständen 81; Einfache chronische Exsudativ-Peritonitis 84; Kurzer Abriß d. Perkussion u. Auskultation 84, 8. A. 04; Messung d. Intensität d. Herztöne 85; Abhandlung über d. multilokulären Echinococcus 76; Anatom., physiolog. u. physikal. Daten u. Tabellen z. Gebrauch f. Mediziner 88, 2. A. 93; Altes u. Neues i. d. Therapie 90, Medizinisches aus d. Gesch. 93, 2. A. 96; Die angeborenen Herzkrankheiten 98; Enzyklopädie der prakt. Medizin (mit M. T. Schriver) 05 ff. **H**: K. v. Vierordt, Schall- u. Tonstärke u. Schall-Leitungsvermögen der Körper 85; O. Roth, Klin. Terminologie, 6. A. 01.

Vierordt, Osw., innere ✠, Dr. med., o. UP., HofR., Dir. d. Poliklinik. u. Kinderklinik. Heidelberg, Kaiserstr. 29. (Karlsruhe in Baden $^{5}/_{4}$ 56.) **V**: Diagnost. inner. Krankh. 88, 6. A. 00; Rhachitis u. Osteomalacie 96; Therapie d. Inf.-Krankheiten 95, 2. A. 97; Peritonealtuberkulose 92; Appendicitis 02. ()

Viëtor, Wilh. (Pf. Quousque Tandem), Phonetik, Sprachunterr., Dr. phil., o. UP. Marburg i. H., Vor d. Barfüßertor 15. (Cleeberg $^{25}/_{12}$ 50.) **V**: Rheinfränk. Umgangssprache in u. um Nassau 75; Handschriften d. Geste des Loherains 76; Engl. Schulgramm. I 79, 3. A. (m. F. Dörr) 98; Sprachunterr. muß umkehren! 81, 3. A. 05; Phonetik d. Deutsch., Engl. u. Französ. 84, 5. A. 05; Ausspr. d. Schriftdeutschen 85, 6. A. 01; German Pronunciation 85, 3. A. 03; Ausspr. d. Engl. vor 1750 86; Engl. Lesebuch (m. F. Dörr), Unterstufe 87, 7. A. 03; Einführg in das Studium d. engl. Philologie 88, 3. A. 03; De Uitspraak van het Hoogduitsch (mit G. G. Valette) 89, 2. A. 02; Engl. Übungsbuch (m. F. Dörr) Unterstufe 91; Wie ist die Aussprache d. Deutsch. zu lehren? 93, 3. A. 01; Northumbrische Runensteine 95; Kleine Phonetik 97, 4. A. 05; Elements of Phonetics (übs. v. W. Rippmann) 99; Lesebuch in Lautschrift I 2. A. 04, II 02; Wissensch. u. Praxis in d. neueren Philol. 99; D. angelsächsische Runenkästchen 01; Methodik des neusprachl. Unterr. 02. **H**: Zeitschrift f. Orthographie 80/85; Phonet. Studien 88|93; D. Neuer. Sprachen (m. F. Dörr u. A. Rambeau) als Forts. d. Phonet. Stud. 94 ff.; Shakespeare Reprints 86|92 II; Hellwag, De format. loquelae 86; Le Bone Florence of Rome

(m. A. Knobbe) 93|99 II; Skizzen lebend. Sprachen: I (Lloyd, Nord-Englisch) 99; II (Vianna, Portugies.) 03; III (Dijkstra, Holländ. 03; Sammlung neuphilol. Vorträge u. Abhandl. 02 ff.

Vieweg, A. A. Otto (Pf. A. A. Otto), Red. Bautzen, Kornmarkt 2. (Leipzig 30|4 58.)

Vieweg, Frau Hedwig, geb. Eitner (Pf. H. Schönefeld), Novellen, Märchen, Skizzen u. Essays. Bautzen, Kornmarkt 2. (Leipzig-Schönefeld 9|6 64.) *

Vigelius, Carl, Verwaltungsrecht, Dr. jur., GerAssessor a.D., Bürgermstr. Gollnow, Pomm., Breite Str. 104. (Gießen 14|7 72.) **V:** Handbuch für Sparkassen 02; Kommentar zur Baupolizeiordnung für d. Städte u. das platte Land der Provinz Pommern vom 7|3 1903 03; Kommentar zur Rheinischen Städteordnung vom 15|5 1856 04; Das Wildschongesetz und die übrigen Jagdgesetze Preußens 04.

Viktor, Natalis, s. Gwinner, Wilh.

Villámossy, A. v., s. Verkovics-Villámossy, Anton.

Villaret, Albert, ✠, Dr. med., GenArzt des V. Armeekorps. Posen. (Emmerich 28|2 47.) **V:** Leitfaden f. Krankenträger 73, 7. A. (21.—25. Taus.) 03; Hygien. Ausstellung 1883 85; Die bisher. Wirkung der Antiseptik in der Armee 85; Prakt. Gewerbehyg. 86; Handwörterb. d. ges. Medizin 87|91, 2. A. 98|00; Gesundheitsschädigende Einflüsse b. Gewerbebetriebe 94; Statist. Beitrag f. d. hygien. Notwendigkeit e. durchgreif. Fleischschau 99; Arbeiterschutzbrillen (mit Hartmann) 00; Aufgaben u. Ziele d. freiw. Krankenpflege im Kriege 01.

Villers, Alexander, ✠, Dr. med., Arzt, Homöop. Verlag. Dresden, Lüttichaustr. 7 I. (St. Petersburg 25|11 57.) **V:** Homöopathie u. d. Volkswohl 86; Homöop. Behandlg d. Diphtherie 87, 5. A. 94; Internat. homöopath. Jahrb. 91|94 II, III 02. ()

Villinger, Frl. Hermine, Roman, Nov. Karlsruhe i. B., Jahnstr. 1. (ebda 6|2 49.) **V:** Doris, R. 80; Livergna 82; Verloren u. gewonnen, Lsp. 83; Aus d. Kleinleben 85, 2. A. 89; Zeuz 85; Sommerfrischen, Aus m. Heimat 87; Auch ein Roman u. a. Gesch. 90; Schwarzwaldgeschicht. 92; Schulmädelgesch. 92; Unter Bauern 94; Kl. Lebensbilder 95; Aus m. Heimat 96; Aus uns. Zeit 96; Aus d. Badener Land 97: Das dritte Pferd 98; Die Talkönigin 99; 's Tantele u. Anderes 99; Allerlei Liebe 00; Buchen Bimper, R. 01; Der neue Tag, R. 02; Der Weg der Schmerzen, R. 03; Aus der Jugendzeit, mein Klostertagebuch 04; Mutter u. Tochter, R. 04.

Vilmar, E., s. Lepehne, Marga.

Vincenti, Karl Ferd. v. (Pf. C. v. Verden) VV., CP., Orient., Roman, Nov., /, Red. d. „N. Fr. Pr." Wien III, Richardgasse 1. (Baden-Baden 24|12 35.) ()

Vingthór, Sigurd, s. Lauterer, Ernst.

Viola, Max, Ψ, Eigent. d. „Montagblattes". Budapest, Andrassystr. 25. (Steinamanger 29|8 56.) **V:** Lied e. Heidesohnes 76; Einfache Gesch. 86; Schloßgesch. 88 II; Nadel d. Kleopatra 89; Zweierlei Liebe 93; Blasiert 95; Moderne Nippes 96: Der Birkenheimer 96; Maienfrost 97; O, Puccini! 98; Dr. Gutmann 00 III; Salomon Tulpenthal 03; Die Brüder 03; Furor teutonicus 03; Das letzte Lied 05.

Violet, Franz, BP., ♛, ◍, LitW, Dr. phil., ObLehr. an d. Dorotheensch. Berlin W, Gleditschstr. 42. (13|4 59.) **H:** Lehrbücher der Geschichte (Schenk) u. Literaturgeschichte (Stohn) f. Mädchenschul. **Bearb:** Schulausgaben von Schiller u. Lessing.

Virchow, Carl, ▭, Naturwiss., /, Dr. phil., Chemiker an d. K. chem.-techn. Versuchsanst. Charlottenburg, Rosinenstr. 5. (Würzburg 1|8 51.) ()

Vischer, Robert, KunstW, Ästhetik, Dr. phil., o. UP. Göttingen. (Tübingen 22|2 47.) **V:** Üb. d. optische Formgefühl 73; L. Signorelli u. d. ital. Renaissance 79; Studien zur Kunstgesch. 86; Rubens, e. Büchl. f. unzünftige Kunstfreunde 04 u. a. (*)

Vischner, Hans, (k.), Gedichte in obersteir. Mundart Knittelfeld, Obersteiermark. (ebda 24|12 40.) **V:** Blätter der Erinnerung an die Regional-Ausstellung 89; Humor u. Gefühl, Ged. in obsteir. Mundart 95, 2. A. 98. *

Visco, Maximilian, s. Wischer, Max.

Vitzthum, Ernst Graf, Oberst a. D. Oberlößnitz b. Radebeul, Sophienstr. 17. (Dresden 26|9 31.) **V:** In ernster Zeit ein ernstes Wort 03. (*)

Vivenot, Annette Edle v., jetzt: Babo-Vivenot, A. Freifr. v.

Vlach, Jaroslaw, ◍, Ethnographie, Dr. phil., GP. Prag-Smichow, Palackystr. 16. (ebda 6|12 52.) **V:** (m. Frhr. v. Helfert) Cechoslaven 83.

Vocke, Wilhelm, Finanzwiss., Dr. oec. publ., K. GObRechnR. a. D. Ansbach, D 40 1 a. (ebda 16|1 20.) **V:** Bemerk. zur Gewerbesteuer in Bay. 57; Bayr. Stempelnorm. 58; Bay. Tax- u. Stempelnorm. 58; Bay. Gewerbesteuergesetz v. 1856 58; Rechnerische Behandlung d. Tax- u. Stempelwesens 63; Gesch. d. Steuern des britisch. Reichs 66; Handb. f. d. Malzaufschlagswes. in Bay. 68|69; Abgaben, Auflagen u. die Steuer 87; Bayr. Gewerbesteuergesetz von 1881 88; Grundzüge der Finanzwiss. 94.

Vöge, Wilhelm, KunstW, Dr. phil., Direktorialassistent a. d. Kgl. Museen. Berlin W, Wormserstr. 2. (Bremen 16|2 68.) **V:** Deutsche Malerschule um d. J. 1000 91; Anfänge des monumentalen Stils im

MAlter 94; Raffael u. Donatello 96. *

Vogel, Alfred, ⊙. Krippen b. Schandau a. Elbe. (Pirna a. Elbe 21/3 77.) V: Eine Liebe, Ged. u. Szenen 04. *

Vogel, August, ⁂, ◧, Dr. phil., Rekt. d. höh. Bürgersch. Potsdam. (Greifswald 3/2 42.) V: Philos. Repetitorium 73, 4. A. 98; Methodik d. gesamt. deutschen Unterr. in d Volksschule 74; Gesch. d. Pädagogik als Wiss. 77, 2. A. 03; Systemat. Enzyklopädie d. Pädagog. 81; Systemat. Darstellung d. Pädagog Pestalozzis 86, 2. A. 92; Herbart od. Pestalozzi? 87, 2. A. 92; Philos. Grundlage d. wiss. Systeme der Pädag. 88, 3. A. 03; Altklass. Dichterhain 89, 2. A. 03; Lebensprobleme u. Welträtsel 91; Pädagog. Repertorium für Lehrer an höh. Schulen 92; Mittelschul-Pädag. 93; Bibel als Begleiterin durchs Leben 94; D. höchsten Fragen 96; Grammat.-orthogr. Nachschlagebuch 02, 4. A. 03; Geschichte der Philosophie für weitere Kreise 05.

Vogel, Frl. Bertha, DSch., Jugendschr., ✿, Lehrerin a. D. Guben, Bahnhofstr. 10. (ebda 8/1 47.) V: Elsbeth, Gesch. 74; Am Wege des Lebens, G. 00; Poetisch. Flugblatt 02.

Vogel, Christ., Handelsw., neuere Ψ, ◧, Dr. phil., Prof., vorm. Dir. d. deutsch. Realschule Mexiko. z. Z. Florence, Wisconsin, USA. (Rehna 6/7 36.) V: Prakt. Lehrgang d. deutsch. Sprache für Spanier 58, I 5. A. 96, II 3. A. 95; Memorier- u. Repetitionsstoff aus d. engl. Gramm. 61, 2. A. 62; Taschenb. d. Handelskorresp., engl. u. deutsch 62 II, 16. A. 95; Englische Vocabular 62; Memorier- u. Repetit.-Stoff a. d. franz. Gramm. 64; Deutsche Gramm. für Engländer nebst Schlüssel 75/77; Wichtigkeit d. Studiums a. neueren Sprachen 82, 3. A. 89; Lehrb. d. deutsch. Handelskorresp. 82, 4. A. 98; Taschenb. d. Handelskorresp., franz. u. deutsch, 63, 19. A. 99 II, desgl. deutsch-spanisch 89, 5. A. 05; span.-deutsch, 5. A. 05; Manuel de Conjugaison des verbes irréguliers français 83, 4. A. 05; Corresp. commerciale en langues franç. et angl. 86 II, 2. A. 95; Repetitionsheft für d. deutsche Etymologie 89. **Für Franz. bearb**: Gesenius, Grammaire élémentaire angl. 86; Schilling, Grammaire espagnole et clef 88. H: Lesaint, Traité complet de la prononciation française 90; Fischer, Elementargeometrie II; Planimetrie 95; Stereometrie 94; Gesenius, Engl. Übungsb. 94; Schmitz, Port. Grammatik 97, 2. A. 98.

Vogel, Eberhard, **Ue**: S., Dr. phil., RGOblehr., THSchDoz. Aachen, Gartenstr. 46. (Düsseldorf 24/11 61.) V: Neukatalon. Studien 86; Führer für Madrid 88; D. Nachmittagsunterr. 98; D. franz. Unterr. nach d. Lehrpläu. d. J. 1901 02. La Belgique von Reclus kommentiert 03. **Ue**: (ins Span.) T. Pesch, Welträtsel II; Hergenröter, Kirchengesch., letzter Band; Cathrein, Sozialismus.

Vogel, Emil, Musik♛, Dr. phil. Nikolassee b. Berlin, Prinz Friedr. Leopoldstr., Villa Christina. (Wriezen 21/1 59.) V: C. Monteverdi 86; M. da Gagliano 89; Musikkat. d. Wolfenbüttler Bib. 90; Bibl. d. weltl. Gesangslit. Italiens v. 1500 bis 1700 92 II; Jahrb. d. Musikbibl. Peters 94/01.

Vogel, Franz, Politik, Publizistik, verantw. Red. des „Würzburger Journal". Würzburg. ()

Vogel, Frida Erdmute, s. Cohn, F. E.

Vogel, Friedr., Ψ, Dr. phil., GP. Fürth, Johannisstr. 14. (Betwar 1/5 56.) V: Sallustiana 77/81 II; De Hegesippo 80; Ennodius (Monum. hist. Germ.) 85; Diodorus 88/93 III; Lehrb. d. Gesch. 92, 4. A. 03 III; Griech. Analekta 01.

Vogel, Friedr. Adolf, Elektrotechnik, Ω, Dr. phil., Prof. Charlottenburg, Friedbergstr. 31. (Salzbrunn 5/10 56.) V: Handb. d. Elektrochemie 91; Theorie elektrolytischer Vorgänge 95. ()

Vogel, Herm., Dr. phil., Prof., GOb.-RegR., Dir. d. astrophysik. Observator. Potsdam. (Leipzig 3/4 42.) V: Beobacht. von Nebelflecken u. Sternhaufen 67; Beobacht. auf der Sternwarte zu Bothkamp 72/73 II; Untersuch. über die Spektra der Planeten 74; Positionsbestimmungen von Nebelflecken u. Sternhaufen 76; Sternhauf. χ Persei 78; Untersuch. über d. Sonnenspektrum 69; Beobachtg d. gr. Kometen von 1881 81; Spektroskop. Beobachtung d. Sterne in d. Zone -1^0 bis -20^0 83; Beobachtg m. d. großen Refraktor d. Wiener Sternwarte 84; Untersuch. über d. Eigenbewegung d. Sterne im Visionsradius 92; Über den neuen Stern im Fuhrmann 93; Untersuch. üb. d. Spektra v. 528 Sternen 99. H: Newcomb-Engelmann, Populär. Astron., 2. A. 96.

Vogel, Jul., Kunst♛, Dr. phil., Prof., Kustos am städt. Museum d. bild. Künste. Leipzig, Mittelstr. 2. (Penig i. S. 4/5 62.) V: Szenen euripid. Tragödien in griech. Vasengemälden 86; D. städt. Museum zu Leipzig von s. Anfängen b. z. Gegenw. 92; Stud. u. Entw. ält. Meist. im städt. Mus. zu L. 96; Anton Graff, Bildnisse v. Zeitgenossen d. Meisters 98; Goethes Leipziger Studentenjahre 99; Leipzig zu Beginn des 20. Jahrh. 01; Böcklins Toteninsel u. Frühlingshymne 02; Max Klingers Leipziger Skulpturen 02; Otto Greiner 03; D. Römische Haus in Leipzig 03. H: Seemanns Wandbilder: Porträtgalerie 02—04.

Vogel, Paul, Dr. phil., Prof., Rektor d. Kgin Carola-Gymn. Leipzig, Bayersche Str. 99 II. (Plauen i. V. 27/4 56.) H:

Reuter, Ut mine Stromtid 03 u. a. ()

Vogel, Theod., Ψ, D., Dr. phil., Prof., GehR. Dresden, Terrassenufer 21. (Plauen 15/6 36.) **V**: Lebensweisheit des Horaz 69; Schulausg. d. Curt. Rufus, I 3. A. 95, II 2. A. 80; Curt. Rufi hist. Alex. M. q. s. 81; De Dialogi q. Taciti nomine fertur sermone judicium 81; Goethes Selbstzeugn. üb. s. Stellg z. Religion 88, 3. A. 03; Z. Charakteristik des Lukas nach Sprache u. Stil 97, 2. A. 99.

Vogel, Theod., Dr. phil., Prof., Ob.-StudienR., Rektor a. D. der Dreikönigschule. Dresden. (ebda 15/8 38.) (*)

Vogel, Walter, s. Hirschfeld, Herm.

Vogel vom Spielberg, A., s. Astl-Leonhard, Anna.

Vögele, Albert, Ästhetik, ⁂, Dr. phil., kath. Pfarrer. Schönthal i. Württbg. (Waldsee 6/10 64.) **V**: Das Tragische in der Welt u. Kunst u. d. Pessimismus (preisgekrönt) 04. *

Vogeler, Adolf, ⊙, Nov., Dr. phil., RealGP. Hildesheim, Weißenburgerstr. 10. (Minden 6/11 58.) **V**: König Rudolf, Tr. 86; Zeus von Olympia, Lsp. 88; Wunder v. Rosenstock, rom. Sch. 92; Herodias, hist. N. 95; Wer liebt, Sch. 98; Iphigenie im Drama der Griechen u. bei Goethe 00; D. Sturmglocke, Tr. 01.

Vogelsberg, Karl Robert (Pf. Robert von Pfestorff, Karl Erdmann), Reklamewesen, Hrsg. u. Red. der „Heureka-Briefkasten-Korresp.", des „Praktikus f. Stadt u. Land", der „Leipz. Allg. Kaninchen-Ztg.", der „Leipz. Vereinspost", Verlagsbuchhdl., Leiter der Zentralvertriebsanstalt. Leipzig-Knautkleeberg, Villa Kluge. (Arnstadt 14/12 78.) **V**: Handb. des modernen Reklamewesens der bedeutendsten Industrien 03; Universalbezugsquellenbuch des Buchhandels u. d. graph. Branchen 04. *

Vogelstein, Herm., jüd. ✝ u. ♕, orientalP. Ψ, Dr. phil., Rabbiner. Königsberg, Pr. **V**: D. Landwirtschaft in Palästina zur Zeit d. Mischnâh, I: D. Getreidebau 94; Gesch. d. Juden in Rom (m. Rieger) 95/96; Die Anfänge des Talmuds u. d. Entstehg des Christentums 02; Beitr. z. Gesch. des Unterrichtswesens in d. jüd. Gemeinde zu Königsberg i. Pr. 03.

Voges, Otto, BP., Dr. phil., Red. der „Voss. Ztg". Berlin O, Gr. Frankfurterstr. 130 (ebda 29/7 60.) **V**: Pactum in der narratio de elect. Lotharii 85.

Vogl, Karl, s. Ptak, Karl.

Vogl v. Fernheim, Aug. Emil, (k.), Pharmakologie u. Pharmakognosie, Dr. med., o. UP. i. Ruhest., k. k. HofR. Wien VIII, Josefstädterstr. 37. (Weißkirchen 3/8 33.) **V**: D. Chinarinde des Wiener Großhandels an d. Wiener Samml. 67; Nahrungs- u. Genußmittel a. d. Pflanzenr. 72; Die gegenwärt. am häuf. vork. Verfälschungen des Mehles 80; Lehrbuch der Arzneimittellehre (mit Bernatzik) 80, 3. A. 00; Anatom. Atlas z. Pharmakognosie 87; Komment. zur 6. u. 7. Ausg. d. österr. Pharmacopoe (mit C. v. Schneider) 92; D. wichtigsten vegetab. Nahrungs- u. Genußmittel 99.

Vogler, August, A, Dr. phil., Ldw. HSchP. Berlin W, Kaiserin Augustastr. 80 III. (Wiesbaden 16/5 41.) **V**: Anleitung z. Entwerfen graph. Tafeln 77; Grundzüge d. Ausgleichungsrechnung 81; Lehrb. der prakt. Geom. 85/94 II; Geodät. Übgn 90, 2. A. 99/01 II; Abbild. geodät. Instrum. 92. **H**: Grundlehren der Kulturtechnik 96, 3. A. 02 II.

Vögler, Rob., Naturw., Kantor u. Lehrer an d. Stadtsch. Bahn, Pomm., Untertor 9. (Gollin 28/7 50.) **V**: Nadelwald u. s. Glieder 88; Sumpf u. Wiese 88; D. Präparator u. Konservator 95, 2. A. 03.

Vogrinec, Anton, Pfr. Leifling in Kärnten. **V**: Nostra maxima culpa! Die bedrängte Lage der kath. Kirche, deren Ursachen u. Vorschläge zur Besserung 04. (*)

Vogrinz, Gottfried, Kritik, Ψ, ◧, GP. Graz, Goethestr. 43. (Wien 12/11 55.) **V**: Formenlehre d. griech Verbums 86; Grammatik d. homerischen Dialekts 89.

Vogt, Eduard, (k.), Pfarrer. Bleischwitz, ObSchles. (Schönbrunn 8/1 67.) **V**: Aus alten Tagen 98; Die hl. Handschrift Gottes 03.

Vogt, Felix, Kunstkritik, /, Dr. phil. Paris, 154 Rue du Faubourg St-Martin. (Bern 18/7 56.) **Ue**: Chabrier. Gwendoline 89; Jaques-Dalcroze, Janie 93, Sancho 96; C. Erlanger, D. poln. Jude 01; Urich, Glockenspiel 02. ()

Vogt, Friedrich, Germanistik, Dr. phil., o. UP. Marburg i. H., Bismarckstr. 7. (Greifswald 11/3 51.) **V**: D. deutsch. Spielleute 75; D. deutsch. Dichtgn v. Salomon u. Markolf 80; Gesch. der mhd. Lit. 90/01; Dornröschen—Thalia 96; Gesch. d. deutsch. Lit. v. d. ältesten Zeiten bis zur Gegenw. (m. M. Koch) 97, 04; D. schles. Weihnachtsspiele 01. **H**: D. Minnesangs Frühling v. Lachmann u. Haupt 82/88; Germanist. Abhandlgn 94 ff.; Mitteil. d. Schl. Gesellsch. für Volkskde 94 ff.; Schlesiens volkstüml. Überlieferungen 01 ff.

Vogt, Gustav, Prof. Leipzig, Crusiusstr. 15. (Florenz 4/2 43.) **V**: Die Kraft. E. realmonist. Weltanschauung I. 78; Die Geistestätigkeit d. Menschen ꝛc., 2. A. 89; Entstehen u. Vergehen d. Welt auf Grund eines einheitl. Substanzbegriffes, 2. A. 89; Entstehen u. Vergehen der Welt als kosmischer Kreisprozeß, 2. A. 01; Das Empfindungsprinzip u. d. Entstehg d. Lebens ꝛc. 89; D. Empfindungsprinzip u. d. Pro-

taplasma als Grund e. einheitl. Substanzbegriffes I—IV 91; D. Wesen d. Elektriz. u. d. Magnetismus auf Grund e. einheitl. Substanzbegriffes 97; Die Menschwerdung 92; D. Unfreiheit d. Willens u. d. Frage d. Verantwortlichkeit für unsere Handlgen 92; Die natürl. Entwickelg d. religiösen Begriffe 93.

Vogt, Theodor, ⁂, ◧, Dr. phil., o. ö. UP. Wien VII, Siegmundsg. 10. (Schirgiswalde 25/12 35.) V: Rousseaus Leben 69, 3. A. 93; Öster. Realgymnasium 72; F. K. Lott 74; Kant, Üb. Pädagogik nebst K. Biogr. 78, 3. A. 01; Ursachen der Überbürdung in d. deutsch. Gymn. in Jahrb. d. V. f. wiss. Pädag. 80; Fichtes Reden an die deutsche Nation nebst Biogr. 81, 2. A. 96; Encyklopädismus u. Lesebücher 78; D. pädag. Univ.-Sem. 84; F. A. Wolf als Pädag. 99; Zur Behandlung soz. Fragen im Geschichtsunterr. 00; Latein u. Griech. im Gymnasium mit Rücksicht auf d. neuen preuß. Lehrpläne f. höh. Schulen 03; Urteile e. Empiristen über Herbarts Pädagogik u. s. Fundamente 04; Zur Formalstufentheorie 04. H: „Jahrb. d. Ver. für wiss. Pädag." u. „Erläut. z. Jahrb." (s. 83); D. neue preuß. Seminar-Reform unter pädag. Beleuchtg 02.

Vogt, Wilh., ♛, Dr. phil., RealGRekt. Nürnberg, Theresienplatz 8. (Wassertrüdingen 10/8 44.) V: Beschreibung d. Stadt Rom v. Nikolaus Muffel 76; Korrespondenz des U. Arzt, Beitrag z. Gesch. d. schwäb. Bundes u. d. Bauernkriegs 82; Kanzler Dr. Leonhard v. Eck u. die bayr. Politik im Bauernkrieg 83; Elias Holl, d. Werkmeister d. Reichsstadt Augsburg 88; Vorgesch. d. Bauernkriegs 88; Welt- u. Zeitgesch. von 1862—90 92. ()

Vögtlin, Adolf, Nov., ♆, Dr. phil., Red. v. „Am häuslich. Herd". Zürich V. (Brugg, Aargau 25/2 61.) V: Meister Hansjakob, N. 91, 3. A. 01; Heilige Menschen, N. 95, 2. A. 01; Das Vaterwort, N. 96; Das neue Gewissen, N. 97, 2. A. 01; Gedichte 01, 2. A. 01; Rentier Säger (Der Kujon), Kom. 01; Liebesdienst, Nov.-Slg. 04; Sephora, N. 04. Uc: Maupassant, Paris. Abenteuer 97, 10. A. 01; D. Regenschirm u. a. Nn. 97, 8. A. 04.

Voigt, Alwin, Ornithologie, Dr. phil., Realsch.-ObLehr. Leipzig, Färberstr. 15. (3/6 52.) V: Exkursionsbuch z. Studium d. Vogelstimmen 94, 3. A. 04.

Voigt, Andreas, ⊠. Dr., Prof., Doz. a. d. Akademie für Sozial- u. Handelswiss. Frankfurt a. M. V: Denkschrift d. Instituts f. Gemeinwohl, d. Akad. betr. 99. ()

Voigt, Frl. Clara, Nov., Skizzen, ♆. Berlin W, Eisenacher Str. 67 I. (Königsberg i. Pr. 13/9 69.) V: Frühlingsmärchen u. Ged. 99; Lebensspiegelungen in Vers u. Prosa, Sku u. G. 99. ()

Voigt, Erik, Politik, ⊠, ●, Naturkunde, Jagdwissenschaft, skandinav. Liter., Uc: FinnNSchwDIsländ., Dr. phil., Korresp. deutscher Zeitgn. Stockholm-Tumba. (Bartin 4/12 69.)

Voigt, Frau Helene, geb. v. Ziegler u. Klipphausen (Pf. Hella v. Limpurg), Nov., Jugendschr. Tapiau, Ostpr. (Bischdorf 21/8 57.) ()

Voigt, Frau Johanna (Pf. Johanna Ambrosius), Nov. Groß-Wersmeningken b. Lasdehnen, OPr. (Lengwethen 3/6 54.) V: Ged. I 94, 40. A. 02; II. 97, 5. A. 98. ()

Voigt, Paul (Pf. Paul Burg, Theod. Rulemann), ASV., /, ⚔, ◧, Jugendschr., Rektor. Charlottenburg, Orangenstr. 2. (Berlin 2/1 62.) V: Kurze Regimentsgeschichten 95/96; Führer durch Lehr- und Erziehungsanstalten 94; Brausebäder in Schulanst. 97; D. preuß. Garde 98; Preuß. Husarengeschicht. 99; Amtschronik f. Volksschullehrer u. Seminaristen 00; Berufe f. Knaben 01, 2. A. 03; Mädchenberufe 01.

Voigt-Diederichs, Helene, s. Diederichs, Helene.

Voigtländer, Albrecht, s. Böttger, [Franz.

Voigtländer, Robert. Verlagsbuchhdlr. Leipzig. (Kreuznach 4/9 49.) V: F. L. R. Voigtländer 88; D. Verlagsrecht a. Schriften, mus. Kompos. u. Werken d. bild. K., 3. A. 93; Beiträge z. Urheberrecht (m. F. Schwartz) 96; Die Gesetze betr. d. Urheberrecht u. d. Verlagsrecht an Werken d. Lit. u. d. Tonkunst v. 19/6 01, sachl. erl. 01; Verlagsvertrag über Schriftwerke, musikal. Komposit. u. Werke der bild. Künste, 3. A. 01.

Voit, Karl v., Physiol., Dr. med., o. UP., ObMedR., GehR. München, Haydnstr. 10. (Amberg 31/10 31.) V: Physiolog.-chem. Untersuchgen 57; Gesetze d. Ernährung d. Fleischfressers (m. Bischoff) 60; Wirkung des Kochsalzes, des Kaffees u. d. Bewegung auf d. Stoffwechsel 77; Untersuch. d. Kost in öffentl. Anstalten 77; Physiol. des allg. Stoffwechsels u. der Ernährung 81.

Volbach, Fritz, Musikschriftst., Dr. phil., Komp. u. Musikdir., Prof. Mainz, Albinistr. 17. (Wipperfurth 17/12 61.) V: Begleitg d. gregor. Gesanges 88; Händel 98; Beethoven 05.

Volbehr, Frau Lu, geb. Scharrer, ✿, Roman, Nov. Magdeburg, Olvenstedterstr. 10. (Nürnberg 5/6 71.) V: Konsul Stormanns Tochter, Dr. 00; Ihr Gott, Dr. 01; Führe uns nicht in Versuchung, N. 02; Schwester Fides, Dr. 02; Stephan Henlein, R. 02; Die Bäuerin von Vorbach, R. 03; Das Fest d. Lebens, Dr. 04.

Volbehr, Theod., Kunstw., Dr. phil., Dir. d. städt. Mus. f. Kunst u. Kunstgew. Magdeburg, Olvenstedterstr. 10. (Neuds-

burg 6/11 62.) V: Watteau 85; Lucas van Leyden 88; Goethe u. d. bildende Kunst 95; E. Orig.-Aufsatz R. Muthers 96; Das Verlangen nach e. neuen deutschen Kunst '01; Hinter dem Erdentag 03; Bau u. Leben d. bildenden Kunst 04.

Volckmann, Erwin, ASV., ⌀, Reisen, Verlagsb., Red. d. maritim. Ztschr. „Meer u. Küste". Rostock. (Elbing 19/4 62.) V: Rostock, Warnemünde 90, 91; Heiligendamm 91, 3. A. 02; Mecklenburgs Seebäder 98, 5. A. 02; Seebäder O.- u. W.-Preußens 95, Hinterpommerns 95; Vorpommerns u. Rügens 05 3. A.; Die Ostseebäder Schl.-H. 95; Die Nordseebäder Schl.-H. nebst Cuxhaven und Helgoland 95; Führer von Rostock, 7. A. 02; Die Nordseebäder v. d. Weser b. Borkum 97; Kopenhagen, Umgebg u. Südschweden 98, 3. A. 05; Rügen 05; Kopenhagen u. s. nächste Umgebg 3. A. 05.

Volger, Ad., ⌀, ✠, Buchhdl. Landsberg a. W., Bergstr. 42. (ebda 2/11 43.) V: Wer die Wahl hat, Lsp. 67, 2. A. 88; Aus eisernen Zeiten, Sch. 75; Märchenbilder, D. 79; Armins Kampfruf 83; Wilde Jäger, Sch. 85; Bädeker jun., Lsp. 85; Wogenbraut, E. G. 85; Vom Fels z. Meer, Festsp. 86; Otto d. Schütz, Libr. 86; Kaisers Geburtstag, Festsp. 88; Ginevra, E. 88; Sie schwärmt für Militär, Schw. 90; Die Kanone, Schw. 90; Die Herthasage, E. 93; Fridericus Rex, Festsp. 96; Ha, Anno 70, Lsp. 96; Friedliche Eroberg, Schw. 97; Kaiser Wilhelm d. Gr., Festsp. 97; Alarm, Schw. 98; D. Naturalverpflegung, Schw. 98; Es geht los, Schw. 99; Boxer, Schw. 01: Ja, treu ist die Soldatenliebe, Schw. 03; Der Traum des alt. Kriegers, Festsp. 03.

Volger, Bruno (Pf. Gerloff, Pseudo), ASV., ⚓, /, ✠, Lit.♔, 🖃, bef. Sozialwiss. Leipzig-Gohlis, Langestr. 38 b I. (ebda 7/12 75.) V: Allerlei Sünden, Großstadtgesch., 3. A. 01; Die Kunst der Reklame 01; Was der Kaufmann von der deutschen sozialpolit. Gesetzgebung wissen muß 00; Griech. u. deutsche Wein-Lyrik 01; D. gold. Buch d. Kaufmanns, 2 Bde 02/03, 3. A.; Seemärchen, ep. Dichtg. 03; D. schriftl. Arbeiten d. Gewerbetreibenden 02; Allgem. Gesetzeskunde 03; D. Geschäftspraxis d. Gewerbetreibenden 03; D. Kaufmann im Verkehr mit den gesamten Behörden 03; Gewerbl. Buchhaltung u. Wechsellehre 03; Der Handelsangestellte, s. Recht u. s. Pflichten 03; Ratgeber f. Steuerzahler 03; D. Arbeiterhausbuch 04; Vom Lehrling zum Lehrherrn! 04; Alphabetische Wechsellehre 04; Aus Straßen u. Gassen, Großstadtgesch. 05; Handelslexikon 05; Rechtsfragen aus Industrie, Handel u. Gewerbe 05. H: Volgers Bücherei für d. Gewerbe- u. Handwerkerstand V; Handelswissenschaftl. und kaufm. Bibliothek.

Volger, Ed., PA., ⌀. Leipzig-Gohlis, Langestr. 38 b. (Landsberg a. W. 23/7 47.) V: Auf diesem nicht mehr ungewöhnl. Wege, Lsp. 75; Ludwigs XIV. Jugendliebe, Sch. 76; Leonore, Sch. 76; Junge Frau, Lsp. 82; Hausfee, Lsp. 83; Bunte Blätter, Hum. 84; N. d. Hochzeit, Lsp. 87; Allerh. Dummheiten, Hum. 92; Komische Käuze, Hum. 95; Memento mori, Schw. 96.

Volger, Franz, PA., ⌀, /, ✠, Red. d. „Altenb. Z.". Altenburg, Burgstr. 4. (Landsberg a. W. 2/11 48.) V: Elsaß-Loth., 4. A. 75; Farben d. alten u. neuen Deutschl. 71; Brandenburger u. Lothringerin, Sch. 75; Genius u. Genie, Lsp. 75; Mythолog. Studien, Lsp. 75; Kriegsminister des Königs Theod., Lsp. 75; Saarlande 82; Leuchtenburg, 4. A. 97; Jahrbücher der Stadt Altenburg 84; Von Altenburg nach Ronneburg 84; Getreidebau und Brotbereitung bei d. ältesten Völkern u. im MA. 85; Pleißengau in sorb. u. german. Vorzeit 85; Haus Wettin, Hymne 85; Wandergn üb. d. Schlachtfelder von Metz 89; Altenb. Bauern in Trachten, Sitten u. Gebräuchen 90; Die deutsch. Kaiser u. ihre Beziehgn zu Altenb. 90; Die Dynastengeschlechter Hohenzollern u. Wettin 92; Altenb. Kriegserinnerungen, ep. G., Festsp. 92; D. Leuchtenburg, erz. G. 95; Älteste Gesch. d. Schützenwesens in Altenb. 95; B. A. von Lindenau 95; Führer durch d. Stadt Altenburg 98; Das Gedächtnis der Herzogin Agnes v. S.-Altenb. 97; Zum Gedächtnis des Komm. R. O. Bonde 98; Die S.-Altenburg. Truppen i. Schleswig-Holsteinschen Feldzuge 1849 99; Geburtstags-Gedichte 01; Deutschland, Fragment eines Gedichtes von Schiller 02; Gedenkbuch z. 50jähr. Jubiläum d. Herzogs Ernst von Sachsen-Altenburg 03; Herzogin Marie von S.-Altenburg u. m. a. ()

Volger, Georg (Pf. V. von Wettbergen), ⌀, Red. Berlin-Moabit, Bredowstr. 32 I. (Landsberg a. W. 28/6 54.) V: Die kl. Schwarze, Schw. 84; Lieschen Zopf, P. 83; Kathi, Schw. 84; Fechtrats Töchter, Lsp. 84; Frauenkniffe, Solosch., Mil. Theat.-Album; D. Trompeter, Schw.; Unser Fritz, Sch.; E. Düppler, P.; D. schiefe Schlachtordnung, P.; Schneidig, P.; Russ. Sitten, Lr. 84; Samml. mod. Schriftsteller 69; Plauderei a. d. Theaterleben; Kriegerdenkmal; Schimmeldroschke; In Ketten u. Banden; Gebildeter Rüpel; Fahrt durch d. Tucheler Heide; Ungemütl. Seidel; D. Dreibund, Schw 91; Ziethen a. d. Busch, P. 91; In d. Instruktionsstunde, Schw.; Prinzessin Schneeflocke, Weih. März. 92; Der Herr Doktor, Schw. 93; Handbuch d. Preuß. Grundbesitzes, VI Schlesien 91, II Pommern 92, IV Westpr., III Ostpr. 94, I Brandenburg 96; Reizende Käfer, P. 98; D. Einfache Buchführung 04; D. Italien. Buch-

führung 04; D. Amerik. Buchführg 04; Draga, die Geheimnisse e. Königshauses 04.

Volger, Paul, ⚲, Buchhdlr. Landsberg a. W. (ebda 4/9 56.) **V**: Ein Viertelstündchen Feldwebel, Schw. 93; Kikebusch als General 94; Küchentyrann 94; Gestohlene Rad; Z. Kaisergeburtstagsball 96; Mein Vetter aus Blasebalg, Schw. 97; Krause in Kiautschou, Schw. 98; Dienstmann Renneboom 99; Auf nach Peking 00; Schöner Oskar 01; Ein fideler Agent 03. ()

Volk, Georg, /, Lehr. Offenbach a. M., Kaiserstr. 124. (Langen-Brombach 26/4 61.) **V**: D. gehörnte Siegfried, Volkskal. 86/89; Ged. in Odenwälder Mundart 90; Bergluft, neue G. 91; Auf der Ofenbank, Erz. 92; Beim Kienspanlicht, Erz. 94; D. wahre u. echte hinkende Bote 94 f.; Hand in Hand, Erz., 2. A. 95; Wandern u. Weilen, G. 96; Sunndoag un Werdoag, G., Sprüche u. Gesch. 96; D. Odenwald, Landes- u. Volkskde 00.

Volkart, Martha, s. Wichgraf, Martha.

Völkel, August, ♛, Altertumskde, 🏛, Lehrer. Ölsnitz, Vogtl., Schöneckerstr. (Schleiz 13/6 44.) **V**: Gesch. d. Deutsch. Ritterordens im Vogtlande 88; Drei Kirchen d. deutsch. Ritterord. i. westl. Vogtl. 98.

Völkel, Emil (Ps. in Gemeinsch. m. L. Engel: Emil Leo), Roman, /, Finanzbeamt. Dresden-N., Fichtenstr. 1 II. (Leipzig 3/4 47.) **MitV**: s. Engel, Leop. ()

Völkel, Karl (Ps. Rudolf Benrath), ♆, Kaufmann. Ölsnitz, Vogtl., Schöneckerstr. (Tanna, Reuß j. L. 3/1 69.) **V**: Burschenweisen in Dur und Moll, G. 90.

Voelkel, Titus (Ps. Dr. J. Bertheau, S. E. Verus), 🏛, Lit. ♛, /, †, **Uc**: EFIR, Dr. phil., Instr. am College of the City. New York, 2033 Madison Ave. (Wirsitz, Pos. 14/12 49.) **V**: Französ. Vorschule 75; Vocabul. systém. 76, 2. A. 84; Deutsche Leseb. in Frankr. beurteilt 76; Franz. etymol. Leseb. 78; Lehrb. d. franz. Spr., 4. A. 85; Material z. Übersetzg ins Franz. 89; Lettres franç. orig. 85; Freirelig. Hausbibl. 89 ff.; Handbuch f. Relig.-Unterr. i. d. Fr. Gem. 89, 3. A. 94; Bibelstunden f. denkende Leser 92; Aberglaube u. Bibel 94; Fälschungen in d. Bibel 94; Frauen d. Bibel 94; Bibelhelden vor Gericht 94; Luther-Katechismus u. Bibl. Geschichten f. Dissidentenkinder erläut. 95; 80 Gedichte I 94, 4. A. 96; Vollst. Synopsis der vier Evangelien mit erl. Anm. 97; J. Payot, Erziehg des Willens, übers. a. d. Franz. 01, 2. A. 03; D. christl. Glaubensbekenntnis u. die Wissensch. 02; Erdbegräbnis u. Feuerbestattung 04. ⚳: N. freirelig. Sonntagsbl. 86—91.

Volkelt, Johs., ⁂, Dr. phil., o. UP. Leipzig, Auenstr. 3. (Lipnik i. Gal. 21/7 48.) **V**: Pantheismus u. Individualismus 2c. 71; Unbewußte u. d. Pessimismus 73; Traumphantasie 75; Symbolbegriff 2c. 76; Kants Erkenntnistheorie 2c. 79; Über die Möglichkeit d. Metaphysik 84; Erfahrung u. Denken 85; Grillparzer als Dichter des Tragischen 88; Vorträge z. Einführung in d. Philos. d. Gegenw. 92; Ästhetische Zeitfragen 95; Ästhetik d. Tragischen 97; Arthur Schopenhauer, seine Persönlichkeit, seine Lehre, sein Glaube 00; Die Kunst des Individualisierens in den Dichtgn Jean Pauls 02; System der Ästhetik I 05.

Volker, Fr., s. Vetter, Ferd. [Ottokar.

Volker zu Alzey, s. Stauf v. der March,

Voelker, Karl, emerit. Rektor. Berlin O, Richthofenstr. 26 I. (Belzig 7/1 38.) **V**: Hilfsb. f. den ev. Religionsunterr. 81 II, 4. A. 90; Präparat. f. d. Katechismusunterricht in der ev. Volksschule 80, 2. A. 83; Was uns von Rom trennt 88, 7. A. 99; Schulbibel 88; Bibl. Lesebuch für evangel. Schulen 89, 11. A. 02; Bibl. Geschichten für die ersten fünf Schuljahre 95, Ausgabe A für Volksschulen, 3. A. 03, Ausg. B für höhere Schulen, 3. A. 03; Leben u. Lehre Jesu nach den vier Evangelien 96; D. Lehre Jesu nach den vier Evangelien in d. Rahmen d. kl. luth. Katechism. 97; Altest. Bibl. Leseb. f. evang. Schulen, Ausg. A u. B. ()

Volkhausen, Karl (Ps. Karl Biegemann), plattd. ♆, Dr. med., prakt. Arzt u. Kreisphysikus. Schötmar in Lippe. (Volkshausen b. Schötmar 6/2 54.) **V**: Twisken Biege un Weern 99. ()

Volkmann, G. O., s. Laux, Arthur.

Volkmann, Ludwig, Kunstwissenschaft, Dr. phil., Verlagsbuchhändler (Breitkopf & Härtel). Leipzig, Mozartstr. 17. (ebda 9/1 70.) **V**: Iconografia dantesca 97, Ital. Ausg. 98, Engl. Ausg. 99; Die Erziehung zum Sehen 02, 3. A. 03; Naturprodukt u. Kunstwerk 02, 2. A. 03; Grenzen d. Künste 03; Padua 04. *

Volkmer, Franz, (k.), 🏛, Lokal ♛, Dr. phil., Sem.-Dir. u. Schulr. Habelschwerdt. (Schönau b. Landeck i. Schles. 12/2 46.) **V**: Verhältn. v. Geist u. Körper im Menschen 69; Ausführl. Lehrplan d. Sem.-Schule z. Habelschwerdt 79, 9. A. 04; Gesch. d. kath. Schullehrer-Semin. in der Grafsch. Glatz 80; Wiederholgsbuch z. Unterr. in d. Geschichte d. Pädag. 82, 4. A. 89 unter d. T.: Gesch. d. Erziehung u. d. Unterr., 9. A. 02; Geschichtsquellen d. Grafsch. Glatz 83/91, 5 Bde; Elemente d. Psycholog., Logik u. Pädagog. 86, 7. A. 03; Bach, d. Grafsch. Glatz unter d. Gouvern. d. Gen. Fouqué 86; Gesch. d. Schützengilde z. Habelschwerdt 89; J. J. v. Felbiger u. s. Schulreform 89; Gesch. d. Dechanten u. Fürsterzbisch. Vikare d. Grafsch. Glatz 94; Gesch. d. Stadt Habelschwerdt 97. ⚳: Vierteljahrsschr. f. Gesch. u. Heimatk. der Grafschaft Glatz 81/91 X.

Voll, Karl, Kunstꝛc, Dr. phil., UDoz. u. Konservator an der alten Pinakothek. München, Türkenstr. 99. (Würzburg 18/7 67.) **V**: Personal- und Relativpronomen bei E. Deschamps 96; Velasquez, Ein Bilderatlas z. seiner Kunst 99; Die Werke d. Jan van Eyck 00; Die Meisterwerke der National Gallery zu London 02; D. Meisterwerke des Rijks-Museums zu Amsterdam 03; Die Meisterwerke d. K. Gemäldegalerie im Haag und in der Galerie der Stadt Haarlem 03; Die Meisterwerke der K. Gemäldegalerie zu Cassel 04. [Ther.

Vollandt, Therese, s. Frankl-Vollandt,

Vollborth, Frz. (Pf. F. Trobloff), Gastronomie u. Hotelwesen, Hotelier, gerichtl. Sachverständ. Berlin W, Hotel Wilhelmshof, Wilhelmstr. 44. (ebda 29/10 54.) **V**: Fertig franz. sprechender Kellner 78, 5. A. 01; (engl. u. franz. 6. A. 01); Der Kellner vor u. nach der Gründung d. deutsch. Kellnerbundes 82, 2. A. 93; Deutsch. Gastwirts- u. Kellner-Kal. 77/93; Gasthofgehilfen-Kal. 93/96; Rohprod. d. Tafel 95.

Vollbrecht, C., s. Söllner, Ottilie.

Vollbrecht, Wilh., klass. Ψ, Dr. phil., Prof., GObLehr. Altona-Ottensen, Moltkestr. 10 I. (Clausthal 4/6 48.) **V**: De Xen. Hellenicis in epitomen non coactis 74; Würdigung u. Erklärung v. Xenoph. Anabasis 80; Griech. Lesebuch a. Xenophons Hell. und Kyrop. 83; Griech. Schulgramm. 92; Livius XXI/XXX, Ausw. f. d. Schulgebr. 93, 3. A. 03; Xenoph. Hell., Auswahl für den Schulgebr. 94; Xenoph. Memorab., Auswahl für d. Schulgebr. 94; Übungsstücke zum Übers. ins Latein. im Anschluß an Liv. XXIII/XXX 00; Das Säkularfest des Augustus 00; Mäcenas 01. **H**: F. Vollbrecht, Xenophons Anabasis, 7./9. A. 87/96, Wörterbuch dazu, 9. A. 99.

Vollert, Ernst, Dr. phil. h. c., Kurator der Königl. Bibliothek in Berlin, Inhab. der Weidmannschen Buchhandlung. Berlin W, Schaperstr. 6. (*)

Vollmar, Agnes, Nov., Volks- u. Jugendlit., Oberin, Hrsgin (m. H. Vollmar) des Monatsbl. „Heimatglocken". Berlin W, Köthenerstr. 43. (Buchladen 22/5 36.) **V**: Pfarrhaus i. Harz 64, 17. A.; 3 Weihnachtsabende 67, 18. A.; Pfarrhaus i. Ind. 72, 10. A.; Sibylle 74, 3. A.; Unterwegs u. zu Hause 80, 3. A.; O du Kindermund 81; Bei Licht besehen, 4. A. 97; Weihnachtsgrün 84, 4. A.; Großmutter, 7. A. 98; Tannenzweige, 3. A. 87; Christblumen v. Sinai 90, und etwa 150 kl. Volksschriften, die vielfach übersetzt sind.

Vollmar, Georg v., Politik, ✉, Journ., M. d. R. u. d. bayr. Ldt. Soiensaß am Walchensee. (München 7/3 50.)

Vollmar, Helene, ♌, Kunstkritik, Hrsgin (mit A. Vollmar) d. Monatsbl. „Heimatglocken". Berlin W, Köthenerstr. 43. (Halle a. S. 9/10 53.)

Vollmer, Ed., s. Stein, Ludw., Bern.

Vollmer, Friedrich, klass. Ψ, Dr. phil., Generalred. d. „Thesaurus linguae Latinae", ao. UP. München, Königinstr. 67. (Fingscheidt 13/11 67.) **V**: Laudationum funebrium Romanorum hist. et reliquiarum editio 91; De funere publico Romanorum 92. **Erläut**: D. Nibelungenlied 95; Goethe, Egmont 95, 2. A. 03; Götz von Berlichingen 92, 2. A. 03; Tasso 98. **H**: P. Papinii Statii Silvae, herausg. u. erkl. 98; Merobaudes, Dracontius, Eugenius Toletanus (Mon. Germ. hist. auct. antiq. XIV 1) 05.

Vollmer, Hans, ✝ u. Ψ, Lic. theol., GObLehrer. Hamburg, Klosterallee 23. (Kaiserswerth a. Rh. 9/2 71.) **V**: Die alttestamentl. Zitate b. Paulus 95; Vom Unterricht in d. Muttersprache, Z. Gedächtn. Ph. Wackernagels 97; Denkschr. über die Frage der Jugendschriften in Hamburg 99; Vom evang. Religionsunterr. an höheren Schulen (mit Metz, Rinn u. Seyring) 00; Sammlg. bel. Ü. III u. IV: Der deutsch-franz. Krieg 1870—71 02 u. 03; III 2. A. 04. **Erläut**: D. Nibelungenl. (s. Friedr. Vollmer), 2. A. 02. **H**: Sammlg belehr. Unterhaltgsschr. f. d. deutsche Jugend (m. W. Capelle) 00 ff.

Vollmöller, Frau Dora, geb. Mirus, Gattin d. folgend. Dresden-A., Wienerstr. 9. (Leisnig i. S. 15/12 65.) **V**: Himmelwärts 98; Z. Einw. an die Einweihungsfeier d. Augusteheims zu Leisnig i. Sachs. 01; D. Fürsorge f. d. Handlgsgehilfinnen 03. ()

Vollmöller, Karl, Ψ, Litꝛc, Dr. phil., o. UP. a. D., Hrsg. d. „Roman. Forschgn", „Sammlg frz. Neudrucke", „Engl. Sprach- u. Lit.-Denkm. d. 16., 17. u. 18. Jahrh.", „Krit. Jahresber. üb. d. Fortschr. d. rom. Philolog.", Gründ. der „Gesellsch. f. Roman. Lit.". Dresden-A., Wienerstr. 9, 10/7—1/10 Tölz, Haus Gottfried. (Ilsfeld 16/10 48.) **V**: Kürenberg u. d. Nibelungen 74; Münchener Brut 77; Poema del Cid 79; Ein span. Steinbuch 80; Armand de Bourbon 81; Octavian 83; Jean de Mairet, Sophonisbe 88; Span. Funde I—III 90; Laberinto Amoroso 91; Üb. Plan u. Einrichtung d. roman. Jahresberichtes 96, 1. Beiheft 97, 2. Beiheft 02; Der Kampf um d. roman. Jahresbericht 96; Beiträge z. Lit. des Cancioneros u. Romanceros, I. Der Cancionero von Modena 97; D. Rezensionsexemplar u. d. bezahlte Rezension, 1. u. 2. A. 02. ()

Vollmoeller, Karl Gust., ✾. Auf Reisen, z. B. in Italien. (Stuttgart 78.) **V**: Parcival, Die frühen Gärten 03; Catherina, Gräfin v. Armagnac u. ihre beiden Liebhaber 03; Assüs, Fitne u. Sunnu-

rud, e. Trauersp. 04; Das Buch der Landschaften 04. (*)

Vollrath, Karl, VP., Politik, /, Chefred. d. „Volks-Ztg". Berlin W, Lützowstr. 105. (Templin 16/4 57.) ()

Voltz, Ludwig, klass. u. byzantin. Ψ, Dr. phil., ObBibliothekar. Darmstadt, Roquetteweg 41. (Bessungen b. Darmstadt 7/9 63.) V: De Helia monacho, Isaaco nonacho, Pseudo-Dracone, scriptoribus metricis Byzantinis 86.

Vondrák, Václav, slavische Ψ, Dr. phil., UP. Wien IX, Porzellang. 24 A. (Dub 22/9 59.) V: Altslovenische Studien 90; Glagolita Clozianus 93; Freisinger Denkmäler 96; Altkirchenslav. Grammatik 00; Stud. a. d. Gebiete d. akksl. Schrifttums 03; Über den Ursprung d. Kiever Blätter und Prager Fragmente 04.

Vorberg, Axel, ✠, Dr. jur., Hilfsarb. an d. UnivBibl. Rostock, Moltkestr. 17. (Wittenberg 3/6 67.) V: Einziehung der Produkte u. Werkzeuge e. Delikts 2c. 95; Einführung d. Reformation in Rostock 97; D. Zweikampf in Frankreich 99; D. Zweikampf in d. StGB. f. d. Deutsche Reich 02.

Voretzsch, Carl, roman. Ψ, Volkskde, Dr. phil., o. UP. Tübingen. (Altenburg i. S.-A. 17/4 67.) V: Reinh. Fuchs und Roman de Renart 90; Über d. Sage von Ogier dem Dänen 91; D. franz. Heldensage 94 (franz. Übers. La légende héroïque française 01); Epische Studien I 00; Zur Gesch. d. Diphthongierung im Altprovenzalischen 00; Einführung in das Studium d. altfranz. Sprache 01, 2. A. 03; D. Berl. Stenographentag u. die Systemrevision 02; D. Anfänge d. roman. Phil. u. ihre Entwicklung a. d. Univ. Tübingen 04.

Voretzsch, Max, Dr. phil., Prof., Real. GObLehr. Altenburg, SA., Querstr. 5. (Sept. 56.) V: Altenburg zur Zeit des Kaisers Friedrich Barbarossa 91; Regesten d. Orig.-Urkunden d. Altenburger Ratsarchivs v. J. 1256 bis zum Schlusse d. 14. Jahrh. 98; Die Stätte des Herzogl. Ernst-Realgymn., Blicke in frühere Zeit 98; Festrede z. Feier d. 80jähr. Bestehens der Naturforscher-Gesellschaft d. Osterlandes 99; Die Beziehungen des Kurfürsten Ernst u. d. Herzogs Albrecht v. Sachsen zur Stadt Altenburg 00; Herzog Ernst II. v. Sachsen-Gotha-Altenburg 04.

Vorhauer, Philipp, Bibliogr., Buchhändler. Leipzig, Langestr. 34. (Debisfelde, Kr. Gardelegen 26/2 52.) V: Register z. Archiv f. d. Gesch. d. deutsch. Buchhdls 99.

Vorländer, Karl, ⁂, Dr. phil., ObLehr. Solingen, Rheinpr., I. Felderstr. 46. (Marburg i. H. 2/1 60.) V: Kant und der Sozialismus 00; D. neukantische Bewegg im Sozialismus 02; Gesch. d. Philosophie 03 II; Marx u. Kant 04. H: Kants Kritik d. reinen Vernunft mit ausführl. Einleitg u. erklär. Personen- u. Sachregister 99; Kants Kritik der Urteilskraft mit Einleitg u. erkl. Reg. 02; Kants Religion innerh. d. Grenzen d. bl. Vernunft mit Einleitung u. erkl. Reg. 03; Kants kleine Schriften z. Logik u. Metaphysik 05.

Vormeng, Alwin, VB., ⊙, ObRegiss. u. Dramaturg. Stendal. (Lauenburg, Pomm. 19/2 56.)

Vormeng, Karl, ♆, Dr med., Arzt, SanitR. Berlin W, Kötheuerstr. 31. (Bütow 16/9 43.) V: Wie Fritz Mediziner ward 95; Ernste u. heitere Bilder aus der frz. Okkupationszeit 71/73 93; Erlebnisse e. Arztes aus der Kriegs- u. Okkupationszeit 1870—71 92; Auch dabei, Lieder 2c., 1870 bis 71, 92, 2. A. 96; Lehr- u. Wanderjahre e. j. Arztes 98; Deutsche Lieder 00; Gesch. d. Allg. Deutschen Schulvereins 00; Berliner Skizzen 02; Dr. Ferd. Ranke, Gedenkblatt zu s. 100jähr. Geburtstage 02; Dr. Fritz, Leiden u. Freuden eines Arztes 05.

Vorwerk, Dietrich, ♆, Pfr. Schierke i. Harz. (Droyßig 22/2 70.) V: Maria Magdalena, die Gesch. e. Sünderin 02, 2. A. 05.

Vosberg, Emmy, s. Kaufmann, Emmy.

Vosberg-Rekow, Max, ✉, ✠, Dr. d. Staatsw., Dir. d. Zentralst. f. Vorbereitg von Handelsverträgen, Hrsg. d. Zeitschr. „Asien" u. „Deutsches Handelsmuseum". Berlin W, Linkstr. 19. (5/8 60.) V: Die wirtsch. Interessenvertretung u. d. Reform der preuß. Handelskammern 96; Reform d. deutschen Konsulatswesens u. der Einrichtg deutsch. Handelskammern im Auslande 96; D. brit. Weltreich u. d. deutsche Wettbewerb 97, 2. A. 97; Die Politik der Handelsverträge in ihren Grundzügen 98; Die amtliche Statistik d. deutschen Außenhandels 98; D. Errichtung e. Zentralstelle zur Förderung d. deutschen Außenhandels 99; Die Handelsverträge des Js. 1903, Betrachtungen u. Vorschläge 00; D. Zolltarifvorlage u. ihre Begründg 02; D. Schutz d. industriellen u. geist. Eigentums in d. Handelsverträgen 02; D. Grundgedanke d. deutsch. Kolonialpolitik 02; Nach d. Tarifkampfe, handelspolit. Aufgaben d. nächsten Zukunft 03; Weltwirtschaft, 5 Vorträge 04.

Voß, Albert, Prähistorie, Dr. med., GRegR., Dir. d. vorgesch. Abt. d. k. Museums f. Völkerkunde. Berlin SW, Alte Jakobstr. 167. (Fritzow b. Kammin.) V: Vorgesch. Altertümer a. d. Mark Brandenburg (mit G. Stimming) 86; Merkbuch, Altertümer aufzugraben u. aufzubewahren, 2. A. 96. H: Die Bronzeschwerter d. Kgl. Museums zu Berlin (m. Bastian) 78; Katalog d. Ausstellg vorgeschichtl. u. anthropol. Funde Deutschlands zu Berlin 80. ()

Voß, Eugen v. (Pf. Heinr. v. Wolde), ♛, Hauptm. a. D., Red. d. „Stralf. Ztg".

Stralsund. (Puchow 1/1 50.) V: Beiträge z. Mecklenb. Fahnenkde 80; Bis üb. die Beresina 84; Chronik v. Bublitz 91. ()

Voß, Georg, BP., Kunst♛, Dr. phil., Prof., Konservator der Kunstdenkmäler d. Thür. Staaten. Berlin-Grunewald, Hubertusallee 28. (Magdeburg 5/9 54.) V: Darstellg des jüngsten Gerichtes im früh. MAlter 84; Die Aufnahme der franz. Refugiés unter d. Gr. Kurfürsten 85; Nationaldenkmal f. Kaiser Wilh. 89; W. Schuch 89; P. Meyerheim 90; Die Frauen in der bildenden Kunst 95; A. Achenbach 96; Thüringer Kalender, kunsthist. Jahrb. 02 ff.; Bau- u. Kunstdenkmäler Thüringens 02, 03 u. 04; Berliner Kalender, kunsthistor. Jahrb. 03 f.; Meisterwerke der Kunst in Sachsen u. Thüringen (m. Döring) 04.

Voß, Hans, ℙ, Lehrer u. Schriftleiter d. „Meckl. Schulztg". Schwerin, Gustavstr. 18. (Tüschow 4/8 61.) V: Gesch. d. Volksschule Mecklenb.-Schwerins 93.

Voß, Karl, /, ✉, beeid. Sachverst. in kaufm. Angelegenh. u. Privatlehr. d. Handelswissensch. Bremen, Werderstr. 59. (ebda 25/6 52.)

Voß, Karl, plattdeutsche Dialekt♛, ☺, /, Humor, Mittelsch Lehr. Kiel, z. Z. Berlin, Kgl. Kunstschule, Klosterstr. (Kiel 22/1 66.) V: Kruse Dinger ut min Muskist' I 90, 4. A. 02; Joh. Meyer u. s. Bedeutnug als deutscher Volksdichter 99; Plattd. Leed 00; Köfler Suhr, Vst. m. Ges. 21; Lischen will frigen, Lsp. 02; De Reis nah Belligen, Schw. (m. W. Fricke) 02.

Voß, Rich., Nov., ☺, Bibl. der Wartburg. Berchtesgaden u. Frascati bei Rom, Villa Falconieri. (Neugrape in Pomm. 2/9 51.) V: Nachtgedanken 71; Visionen e. deutsch. Patrioten 71; Helena 71; Unfehlbar, Sch. 72; Savonarola 75; Scherben 75/78; Magda, Tr. 75; Frauengestalten 79; Pater Modestus, Sch. 82; Bergasyl 82; San Sebastian 83; Regula, Brandt, Sch. 83; Rolla, R. 83, 2. A. 90; Rafael, Festsp. 84; Römische Dorfgesch. 84; Neue Römer, R. 85; Unehrl. Volk, Tr. 85; Mutter Gertrud, Sch. 85; Treu d. Herrn, Sch. 86; Die neue Circe, R. 86, 2. A. 89; Sohn der Volskerin, R. 86; Alexandra, Tr 86; Michael Cibula, R. 87; Die Auferstandenen, R. 87; Brigitta, Tr. 87; Eva, Sch. 89; Novellen 89; Nubia, Erz. 89; Dahiel der Convertit, R. 89, 2. A. 93; Wehe dem Besiegten, Tr. 89; Sabinerin, Erz. 90; Messalina, Tr.; Juliane, R. 90, 2. A. 04; Kinder d. Südens 90; Schuldig, Dr. 90; Neue Zeit, Dr. 91; Mönch von Berchtesgaden u. a., Erz. 91; Unebenbürtig, Dr. 92; Malaria, Dr. 92; D. Zugvogel, Dr. 92; Jürg Jenatsch, Dr. 93; Erlebtes u. Geschautes, Erz. 93; Zwischen zwei Herzen, Dr. 96; D. Väter Erbe, Vst. 93; Daniel Danieli, Arme Maria 94; Blonde Kathrein; Der König 95; Villa Falconieri, R. 96; Unter den Borgia, Erz. 96; D. Mohr d. Zaren 96; Die Patrizierin 96; Luigia Sanfelice 96; Aus m. röm. Skizzenbuch 96; Röm. Dorfgesch. 97; Der neue Gott 97; D. Rächerin u. andere röm. Dorfgesch. 99; D. Wunder, D. 99; Sigurd Eckdals Braut, R. 99; Südliches Blut, R. 00; D. Opfer, Erz. 00; Amata, Erz. 01; Psyche, R. 01; Der Adonis v. Wolaratal, Erz. 01; Allerlei Erlebtes, 1. u. 2. A. 02; Römisches Fieber, R., 1.—3. A. 02; D. Camaldolenserin, Erz. 02; D. Leute vom Valdaré, R., 1.—3. A. 03; E. Königsdrama, R. 03; Samum, R. 03; D. neue Circe, ital. Dorfgesch. 04; Neue röm. Geschichten 04. ()

Vossius, Adolf, Ophthalmologie, Dr. med., o. UP., Rektor der Univ. Gießen, Frankfurterstr. 48. (Zempelburg 10/2 55.) V: Leitfaden z. Gebrauch d. Augenspiegels 86, 3. A. 93; Grundriß d. Augenheilkunde 82, 3. A. u. d. T. Lehrbuch d. Augenheilk. 98 (ins Russ. übs. 03); Die wichtigsten Geschwülste d. Auges 95; Das Staphylom d. Kornea u. Sklera 95. H: Zwanglose Abhandl. a. d. Geb. d. Augenheilkunde.

Voßler, Karl, roman.♆ u. Lit.♛, Dr. phil., ao. UP. Heidelberg, Zähringerstr. 10. (Hohenheim b. Stuttgart 6/9 72.) V: D. deutsch. Madrigal 98; Poet. Theotien in d. ital. Frührenaissance 00; Ital. Lit.-Gesch. 00; D. philosoph. Grundlagen zum „süßen neuen Stil" 04. ()

Votsch, Wilh., Dr. phil., Prof. Magdeburg, Schenkendorfstr. 7. (Stendal 17/4 51.) V: Quaestiones de infinitivi usu Plautino 74; Lat. Syntax in Musterbeispielen 81; Geograph. Schulbücher M. Neanders 83; Verteilung d. Menschen über die Erde 84; C. Marius als Reformator des röm. Heerwesens 86; Em. Galotti mit Anm. 89, 2. A. 94; U. v. Hutten 90; Lat. Übungsbuch f. mittl. Kl. 91/92 II; Grundr. d. lat. Sprachlehre 98; Präp. zu Cic. Reden a. Cat. u. zu Sallust 99.

Voullième, Ernst Herm., Inkunabel-Bibliogr., Dr. phil., Bibl. an der Kgl. Bibl. Berlin-Halensee, Joachim Friedrichstr. 13. (Gumbinnen 11/1 62.) V: Quomodo veteres adoraverint 87; D. Inkunabeln d. Kgl. Univ.-Bibl. in Bonn 94; Der Buchdruck Kölns bis z. Ende d. 15. Jahrh. 03.

Vrba, Carl Franz, DÖSchG., klass. ♆, ℙ, Dr. phil., GP. Wien I, Kärntnerring 15. V: Meletemata Porphyrionea 85; Corpus Scriptorum ecclesiast. latin. XXXXII; Die Reform d. Mittelschulwesens in Ungarn 97; Die neue französische Mittelschule 03 u. a.

Vrbka, Anton (Pf. Hugin), ♛, Heimatkunde, Konservator d. mährischen Landes-Mus., Lehr. in Klosterbruck-Znaim. Znaim, Bruckerstr. 14. (Ung. Hradisch 17/5 60.) V: J.

H. Comenius 92; Pflege des Reinlichkeitssinnes 94; Anleitg z. Abfassg d. Heimatkde 94; Schicksale Klosterbrucks 98; Untergang von Altschallersdorf 98; Die Heimatkunde d. polit. Bezirks Znaim 98|02; D. österr. Gewerbewesen seit 50 Jahren 98; Kronik der Stadt Znaim 02; Die Kriegsbegebenheiten d. J. 1866 in Znaim u. Umgebg 03. ()

Vulpinus, Theodor, s. Renaud, Th.

Vymazal, Franz, slavische u. mod. Sprachen (im ganzen 28). Brünn, Kiosk 9. (Topolan, Mähr. 6|11 41.) **V:** Serb. 83, Poln. 84, Bulgar. 88, 2. A. 95, Russ., 2. A. 90, Böhm. Gramm. 93; Gedankensplitt. (böhm.) 96 ff. 1V; Deutsche Unterrichtsbriefe 97; Höherer Kurs d. Deutschen 03, des Russischen 04 u. s. w.

W.

Waag, Albert, deutsche ♀, Dr. phil., ObSchulR., ao. Prof. a. d. THSch. Karlsruhe, B., Leopoldstr. 2 B. (Mannheim 10|6 63.) **V:** Zusammensetzg d. Vorauer Handschr. 85; Kl. deutsche Ged. 11. u. 12. Jahrh. 90; Herders Übertragungen engl. Ged. 92; Chronik der Stadt Heidelberg 93|96; Bedeutungsentwickelung uns. Wortschatzes 01; Deutsche Sprachlehre f. höh. Schulen (mit Prof. Dr. Sütterlin-Heidelberg) 04.

Waal, Ant. de, (k.), ♔, Altertumskde, D., päpstl. Hausprälat u. Protonotar, Mit-Hrsg. d. „Röm. Quartalschr. f. christl. Altertumskde u. Kirchengesch." Rom, Vatikan. (Emmerich 4|5 37.) **V:** Wallfahrt zu den 7 Hauptkirchen Roms 70; Raubzug wider Rom 70; Petri Ruhestätte 71; Streiter d. heil. Vaters 71, 3. A. 01; Meister Faustgerecht, Dr. 72, 2. A. 97; Kardinal Antonelli 76; Das böhm. Nationalhospiz 76; Erinnerg an Rom 76; Tata Giovanni, D. 77; Leo-Buch 78; Valeria, R. 84, 3. A. 96; D. frommen Stiftungen in der Umgebung der Peterskirche (ital.) 86; Rompilger, 8. A. 00; Krone und Palmen, Dr.; Tim, der Negerknabe, Dr., 2. A. 89; Katakombenbilder 94 III; D. Kleid d. Herrn 91; Archäol. Ehrengabe zum 70. Gebnrtstag de Rossis 93; Die Apostelgruft ad catacumbas an der Via Appia 94; Reisebilder aus Bosnien 94; 25 Jahre in Rom 96; Der Campo santo der Deutschen zu Rom 96; Die Schola Francorum Karls d. Gr. (ital.) 96; Juda's Ende, hist. Erz. 97, 2. A. 00; Die Blinde vom Aventin, R. 99; D. heilige Jahr in Rom, 2. A. 99; Der 20. Sept., Erz. 01; Papst Pius X. 03. **H:** Roms Katakomben u. Pastor Rönncke 86; Die Antiquitäten i. d. Schatzkammer v. St. Peter (ital.) 94; Sänger u. Gesang auf christl. Inschrift. Roms v. 4.—9. Jahrh. 95; Das Apostol. Glaubensbekenntn., beleuchtet d. ch Inschrift. der ersten Jahrh. (ital.) 96.

Waas, Christian, ♔, Dr. phil., ObLehr. Mainz, Rheinstr. 71. (Friedberg 1|2 74.) **V:** Die Quellen d. Beispiele Boners 97.

Waeber, Adolf, Fr., Alpenkunde, ⊕, Dr. phil. h. c. Lindt, Kt. Bern. (Bern 11|10 41.) **Bearb:** Studer, Üb. Eis und Schnee, 2. A. umg. u. ergänzt (m. Dr. H. Dübi) 96|99 III. **H:** Bibliogr. d. Schweiz. Landeskunde, Fasc. III: Landes- u. Reisebeschreibgn 99; Red. Jahrbuch S. A. C. VII|XXVI, 1871|90; Führer d. Bern 91. ()

Wach, Adolf, ⚖, Dr. jur., o. UP., GR. Leipzig, Goethestr. 9. (Culm 11|9 43.) **V:** D. Arrenprozeß in s. gesch. Entwickelg I 68; Vorträge über d. ReichsZivilprozO. 79, 2. A. 96; Handb. d. deutsch. Zivilprozeßrechts I 85; Die ZivilprozeßO. und die Praxis 86, D. zivilprozess. Enquete 87; Feststellungsanspruch 89; Reform d. Freiheitsstrafe 90; Die Mündlichkeit im österr. ZPEntwurf 95; Zur Lehre von der Rechtskraft 99; D. Beweislast 01; D. kriminalist. Schulen 02. **H:** Synodalfrag. z. Orientierung über die bevorst. Gen.-Synode (m. v. Goltz) 93. ()

Wach, Willy, UW., VA., soz. Rechtspflege, /, Gerichts-Korresp. d. „Vorwärts". Berlin-Friedrichshagen, Scharnweberstr. 56. (Stettin 27/4 70.) **V:** Rixdorf, N. 00.

Wachenfeld, Georg (Pf. G. Cüster), Nov., ⚷, Dr. med., San.-Rat. Bad Nauheim. (Grifte 13|6 51.)

Wachler, Ernst, ⊙, Ästhet., Dr. phil., Hrsg. der „Iduna". Weimar, Wörthstr. 9. (Breslau 18|2 71) **V:** Wie d. deutschen Theater d. Kunst fördern 92; Die Läuterung deutscher Dichtkunst im Volksgeiste 97; Über Otto Ludwigs ästhet. Grundsätze 97; Unter den Buchen v. Saßnitz 97; Schles. Brautfahrt 01; Rhein-Dämmerungen 02; Wie kann Weimar zu einer neuen literar. Blüte gelangen? (Nebst „Pflichten einer führenden Bühne") 03; Das Landschafts-Theater 03; Walpurgis 03; Die Elfe 04; Widukind 04; Unter der goldnen Brücke 04.

Wachs, Otto, ⚔, Politik, Major a. D. Charlottenburg, Berlinerstr. 123. (Schlüchtern 22/5 36.) **V:** Wie wir Indien verloren 74; Mittelmeer vom militär. Gesichtspunkt 84; Vor d. Schlacht 86; Weltstellg Englds 86; Le forze terrestri e marittime dell' Italia 89; D. milit. u. polit. Bedeutung des Kaukasus 89; D. russ. Volk u. Heer 91; The Future of the West Indies and the Nicaragua Canal 94; Schlaglichter auf das Mittelmeer 98; D. Etappenstraße v. England nach Indien um d. Kap der guten Hoffnung 99; Malta, s. kriegshist. Vergangenh. u. s. heutige strateg. Bedeutg 01; Schlaglicht. a. Ostasien u. d. Pacific 01; Arabiens Gegenw. u. Zukunft 02; Die engl. Etappenstraßen von Großbrit. über

die Kanad. Dominion nach den westl. Häfen des Pacific u. nach Indien 04.

Wachsmuth, Curt, klass. Ψ u. alte ♛, Dr. phil., o. UP., GR. Leipzig, Elsterstr. 38. (Naumburg 27/4 37.) **V**: De sillogr. Graecis 59, 2. A. als Fasc. II d. Corpusc. poes. epicae Gr. ludib. 85; De Cratete Mallota 60; Die Ansichten der Stoiker über Mantik und Dämonen 60; D. alte Griechenland im neuen 64; Die Stadt Athen i. Altert. 74/90 II; Studien zu den griech. Florilegien 82; Einleitg in d. Studium d. alt. Gesch. 95; Krit. Ausg. von: Laurentius Lydus, De ostentis, et calendaria Graeca 64, 2. A. 97; J. Stobaeus, Anthologium 84 II.

Wachsmuth, Hans, Psychiatrie, Dr. med. Frankfurt a. M., Feldstr. 78. (Berlin 20/11 72.) **V**: Paralyseähnliche Intoxikations-Psychosen 99; Cerebrale Kinderlähmung u. Idiotie 01; Beiträge zur cerebralen Kinderlähmung 03. *

Wachsmuth, Frau Helene, DSch., Roman, /. Frankfurt a. M., Feldstr. 78. (Halenbeck 21/9 44.) **V**: Missionsbraut, R. 91.

Wacht, Gustav, s. Algardi, Friedr.

Wachter, Franz, ♛, Dr. phil., Staatsarchivar, Archiv R. Aurich. (Ludwigslust 21/3 53.) **V**: Geschichtschreiber Schles. des 15. Jahrh. 83; Chronik des Albert von Stade 89; Akten des Kriegsgerichts von 1758 wegen d. Kapitulation von Breslau am 21/11 1757 (m. Grünhagen) 95; Kriegsgericht wegen d. Eroberung v. Glatz 1760 u. von Schweidnitz 1761 97.

Wächter, Moritz, (k.), Journal. Düsseldorf, Rosenstr. 32. (Wickede 14/1 37.) **V**: Hexenprozesse in Westfalen 65; Berühmte Westfälinger 72; Kaiser am Rhein 84; Das Gogericht u. der Haupthof Wikki seit Karl dem Großen bis 1802 90; Die St. Rochuskapelle zu Düsseldorf u. d. Verehrg d. h. Rochus am Niederrhein 00.

Wacker, Hugo (Pf. H. v. d. Alster), ⊙, Buchhändler. Hamburg, Wandsbeker Chaussee 161. (ebda 25/12 64.)

Wacker, Karl, ♛, Dr. phil., Sem.Dir. Coblenz, Thielenstr. 3. (Neuenkleusheim, W. 2/4 59.) **V**: D. Reichstag unt. d. Hohenstaufen 82; Aus allen Jahrhunderten 89/90 III; Leben u. Werke d. Aachener Geschichtsschr. Quix 91; Aachen. Geschichtsforschg 93; Lesebuch für höh. Mädchenschulen 99 IV; Gedichtslg 99; Hilfsb. für den Leseunterr. 00; Nibelungen u. Gudrun 01; Homer 03. **H**: Diesterweg, Wegweiser 00.

Wacker, Theodor, Politik, Pfr., Geistl. R. Zähringen b. Freiburg i. B. (Bohlsbach 5/11 45.) **V**: D. Zentrumspartei in Baden 89; Entwicklung d. Sozialdemokratie in den 10 ersten Reichstagswahlen 03 u. m. a. (*)

Wackermann, Carl, populäre ⚷. Berlin-Rixdorf, Richardplatz 8. (Schwientochlowitz, Schles. 13/6 75.) **V**: Charakteristik a 80 der gebr. homöop. Medikamente 02, 2. A. 03; Homöop. Volksbibliothek 03.

Wackermann, Otto. Ψ, /, Dr. phil., Prof. Hanau, Hainstr. 13 d. (Quedlinburg 5/2 48.) **V**: D. Geschichtschreib. P. Cornel. Tacitus 98; Lat. Übungsbuch im Anschluß an Sallusts Jugurth. Krieg 99.

Wackernagel, Jacob, klass. Ψ, vergl. Sprachforschg, Dr. phil., o. UP. Göttingen. (Basel 11/12 53.) **V**: De path. veterum initiis 76; Der Ursprung des Brahmanism. 77; D. Stud. d. klass. Altert. in d. Schweiz 91; Altind. Gramm. I 95. ()

Wackernagel, Rud., ♛, Dr. jur., Staatsarchivar u. Sekr. d. Reg. Rat. Basel. (ebda 55.) **V**: Gesch. d. Münsterrestauration zu Basel 1597 82; W. Wackernagel 85; Gesch. u. Beschreibg d. Rathauses zu Basel 86. ()

Wackernell, Joseph Ed., German., ♛, Dr phil., o. UP., Mitgl. d. Tiroler Landesschulrats. Innsbruck, Kochstr. 8. (Göflan, Tirol 22/11 50.) **V**: Walther von der Vogelweide in Österr. 77; Hugo v. Montfort 81; Z. Schillerlit. 82; Üb. d. ältesten Passionsspiele in Tirol 87; Das deutsche Volkslied 90; Ausg. d. altdeutsch. Passionsspiele aus Tirol 97; Beda Weber u. d. tirolische Lit. 93. **H**: Quellen u. Forschgen z. Gesch., Lit. u. Sprache Österreichs u. s. Kronländer X.

Wagener, Bruno, Politik, Rom., Nov., Dr. phil., Red. d. „Hannov. Couriers". Hannover. (Amoy 27/5 66.) **V**: Shakespeares Einfluß a. Goethe; Ums Recht, Sch.: Kaiser höre d. Wahrheit! Offener Brief a. S. M. Wilhelm II. 97; Deutscher Michel, warum schläfst du? 97; Heilandsliebe, Sch. 99; Jesus, ein Mensch! (anonym) 99; Unter d. vierfarb. Banner 00; Und hätte der Liebe nicht! Dr.

Wagener, Carl, Dr. phil., GP., Hrsg. der „N. philolog. Rundschau". Bremen, Besselstr. 39. (Halberstadt 31/1 42.) **V**: De locativi Latini usu 70; Lat. Orthographie f. Schulen 71; Beitrag z. einer lat. Syntax 72; Beitrag z. lat. Formenlehre 78; Regist. z. lat. Formenlehre v. Fr. Neue 78; Lernstoff z. deutsch. Lit. 82, 2. A. 97; Verzeichnis d. lat. Wörter v. schwankender Schreibweise 82; Lat. Übungsb., 4. A. 87: Hauptschwierigkeiten d. latein. Formenlehre 88; Lat. Gramm. Ausg. A 91, Ausg. B 94, 5. A. 01. **H**: Eutropius 84; Festus 85. **Neubearb**: Neue Lat. Formenlehre, I 01, II 88, III 97, IV, Register 04; Berger, Lat. Gramm. 91; Rönsch, Collectanea philolog. 91; Heinichen, Deutsch-lat., 5. A. 95 u. lat.-deutsch. Schulwörterbuch, 7. A. 03; Heidelberg, Elementargramm. d. deutsch. Spr., 10. A. 03.

Wagener, Martin, s. Frehsee, Martin.

Wagh (Pf.), Theater, Kritik, **Ue:** F. Paris (Etoile), 6 Rue d'Armaillé. (Breslau $^{22}/_{2}$ 74.) **V:** D. Gondoliere, Lsp 95; Lebemoral, Kom. 00; Außer Dienst, Sch. 02; Nimbus (Ganz was anders; Die Heldin d. Tages; Lehmann), Kom. 03; D. Weisheitszahn, Lsp. 04. **Ue:** O. Mirbeau, Le Portefeuille, Kom u. a. franz. Bühnenwerke.

Wagner, Adolf, ✉, Dr. jur. et phil., o. UP., GRegR. Berlin NW, Lessingstr. 51. (Erlangen $^{25}/_{3}$ 35.) **V:** Beiträge zur Lehre von d. Banken 57; Geld- u. Kredittheorie d. Peelschen Bankakte 62; D. österr. Valuta 62; D. Ordng d. österr. Staatshaushaltes 63; D. Gesetzmäßigkeit in d. scheinb. willkürlich. menschl. Handlung. 64; D. russ. Papierwährg 68; System d. deutsch. Zettelbankgesetzgebg 70/73, 2. A. 75; Die Zettelbankreform i. Deutsch. Reich 74; Hand- u. Lehrbuch d. polit. Ökonomie: I Grundlegung 92/93, 3. A., IV | VIII Finanzwiss. 83/01, 1.—3. A.; Die neue Silberkrisis u. unser Münzwes. 93; M. Konflikt mit v. Stumm-Halberg 95; Handels- u. Machtpolit. 00 II; Agrar- u. Industriestaat, 2. A. 02. ()

Wagner, Albrecht, engl. Sprache und Lit., Dr. phil., o. UP. Halle a. S., Heinrichstr. 9. (Suhl $^{22}/_{1}$ 50.) **V:** Über den Mönch von Heilsbronn 76; Über die deutschen Namen d. ältesten Freisinger Urkunden 76; Glossare zu Bd. 15 u. 17 der Städtechroniken 78 u. 81; Visio Tungdali lat. u. altdeutsch 82; Marlowes Tamburlaine 85; Marlowes Jew of Malta 89; Shakespeares Macbeth 90; Tundale, das mittelengl. Ged. über die Vision des Tundalus 93; Shakespeares Tempest 00.

Wagner, Alfred, Ψ, Jugendschr., Lit.-♛, Sem. Lehrer a. D. Jena, Thalstr. 7. (Krotoschin, Posen $^{22}/_{2}$ 52.) **V:** Das histor. Drama d. Griechen 78; Die Gesch. Waldecks u. Pyrmonts 88; Plauderstündchen in d. Kinderstube, Erz. 93; Märchen v. Rübezahl 95; Johanna, Erz. f. d. Jugend 96; Grundriß d. deutsch. Sprache 97. ()

Wagner, B. A(lwin), deutsche Lit., Dr. phil., GP. a. D. Berlin N 24, Monbijouplatz 11. (Löderburg, Prov. Sachsen $^{21}/_{5}$ 35.) **V:** Lessing-Forschungen 81; Tage und Worte, gesammelte Reisesprüche f. d. Wanderung durch das Leben 04. **H:** Von gelehrten Sachen (Berliner Neudrucke V 1. 2.) 89. *

Wagner, C., Pastor, Hrsg. d. „Missionsblatt f. Israel". Cöln a. Rh., Königspl. 24. **V:** Angelikas Weihnacht.; Orthodoxie u. Freidenkertum; C. H. Spurgeons Lebensbild; Volkserholungen im Lichte des Evang.; Die Reformation eine Tat der Befreiung; Die Sittlichkeit auf d. Lande; D. Pflege d. Sittlichkeit unter d. Landbevölkerung; Auf zum Kampf wider die ländliche Unzucht; Die geschlechtlich-sittlichen Verhältnisse der ev. Landbewohner im Deutsch. Reiche II; Jean Baptist Harth.

Wagner, Christian (Pf. Wagner von Wärmbronn), Mythe, ♆, Landw. Warmbroun, OA. Leonberg, Württ. (ebda $^{5}/_{8}$ 35.) **V:** Sonntagsgänge I 85, 3. A. 97, II 2. A. 87; Balladen u. Blumenlieder 90 III; Weihegeschenke 93; N. Glaube 94; N. Dichtgn 97.

Wagner, Eduard, DÖSchG., ⛵, Touristik, Lehrer. Aussig a. Elbe, Böhm. (Katharinaberg, Erzgeb. $^{17}/_{11}$ 61.) **V:** Aussig u. Umgebung I 00, 2. A. 01, II 02; Adreßbuch d. Stadt Aussig 02; Die chem. Fabrik in Aussig 98; Das erste Dezennium der A.-G. Bürgerl. Bräuhaus Aussig 04; Festschrift z. 7. Sängerbundesfest 04.

Wagner, Ernst, ✉, Meteorologie, Dr. phil., Mathematiker der Landes-Versicherungsanstalt Schlesien. Breslau, Höfchenplatz 8. (Berlin $^{17}/_{3}$ 55.)

Wagner, Ernst, Staatswissensch., Militär♛, Dr. phil., polit. Red. d. „Schles. Ztg". Breslau, Bismarckstr. 2. (Landeshut, Schles. $^{4}/_{10}$ 66.) **V:** Wirtschaftl. Fürsorge f. Angehörige Detinierter 00, 2. A. 00; Kann Deutschland f. Bedarf an Brotgetreide erzeugen? 01; Unter d. Schwarzen Adler, Bilder aus Schlesiens militärischer Geschichte 05.

Wagner, Ernst, Archäol., Pädagogik, Dr. phil., GR., Dir. d. Großh. Slgn für Altert.- u. Völkerkde. Karlsruhe i. B. (ebda $^{5}/_{4}$ 32.)

Wagner, Franz v., ♈, Dr. phil., ao. UP. Gießen, Moltkestr. 16. (Linz a. D. $^{11}/_{3}$ 61.) **V:** Das Nervensystem von Myzostoma 86; Tierkunde 97; Schmarotzer und Schmarotzertum in der Tierwelt 02.

Wagner, Friedrich, Erzählgn, Politik. Tilsit, Ostpr., Kirchenstr. 7. (Girnuhnen, Kr. Stallupönen $^{3}/_{3}$ 73.) ()

Wagner, Georg, Hygiene u. ✗, Red. Charlottenburg, Herderstr. 15. (Gießen $^{8}/_{3}$ 52.) **V:** Wahre und falsche Heilkunde 00, 5. A. 01.

Wagner, Georg, Hrsg. d. „Pos. Neuest. Nachr.". Posen, St. Martinstr. 37. (Fulda $^{30}/_{4}$ 64.) **V:** Der Polenkoller 98, 5. A.

Wagner, Frl. Hedwig (Pf. E. Wilhelm), Frauenfrage, Lit.♛, ObLehrerin. Charlottenburg, Rönnestr. 7, Garth. III. **V:** Sind Frauen Staatsbürgerinnen? 02; Tasso daheim u. in Deutschland 05. (*)

Wagner, Heinrich (Pf. Hans Weith), ♆, Volksschullehr. Neuhausen b. Selb, ObFranken. (Marxgrün $^{23}/_{6}$ 75.) **V:** Eine Stimme, G. 01. ()

Wagner, Herm., ◍, Dr. phil., o. UP., GRegR., Red. d. „Geogr. Jahrb.". Göttingen, Grüner Weg 8. (Erlangen $^{23}/_{6}$ 40.) **H:** Bevölkerg d. Erde 1872/91; Wandk.

v. Deutschland 74, 6. A. 01; Lehrbuch der Geogr. 81, 7. A. 03; Method. Atlas 88, 12. A. 04; Lage d. geogr. Unterr. 01.

Wagner, Herm. F., ♪, Salisburgensia, ObRealschP. Wien (Klosterneuburg). (Ernstbrunn 44.) **V:** Der Pädagoge Wismayr in Salzb. 76; D. Salzb. Turnverein 86 (m. L. Petzolt); Beitr. z. Gesch. d. Salzb. Schulwesens 95; D. deutsche Volksschulwesen in Österr. 93. **H:** Charakterbilder aus d. oberöst. Dorfleben: Groß-Piesenham. Aus d. Nachl. v. Frz Stelzhamer 92; A. Huber, D. Lit. d. Salzb. Mundarten 00; A. Radnitzky, Geb. in Salzb. Mundart 01 (m. M. Zauner); S. Wagner, Salzburga Gsanga 01.()

Wagner, Johannes (Pf. Hans Wagner-Wittenberg), ♆, Hauptm. a. D. Wiesbaden, Rüdesheimerstr. 10. (Wittenberg a. Elbe 18/9 52.) **V:** Minnefahrt 89. *

Wagner, Johs. Andr. Frhr. v. (Pf. f. Erz.: Joh. Renatus), Ingenieurwiss., Erz., Prof. a. D., Dresden, Blasewitzerstr. 30. (Freiberg, S., 5/9 33.) **V:** Flußreguliergn i. Kgr. Sachsen 77; Hydrolog. Untersuchgn Rhein, Weser, Elbe u. a. 81; Allerlee a. der Aeberlausitz 76/97 V, I, 5. A. 87, II, 2. A. 83; Lebensskizzen 85, 7. A. 95 II; Letzten Mönche v. Oybin 87, 3. A. 97; Heidekraut u. Centifolien 88, 2. A. 04; Rud. v. Bargula 90, 2. A. 95; D. Geheilien 90; Der Graf von Wertheim 92; Korle u. Carlo 92, 2. A. 02; Gesellige Stunden, Lsp. 92/93; D. Pfarrschkinger 94, 2. A. 02; Fürst Mittscherlich 94, 2. A. 02; Aus d. Leben eines schlichten Mannes 97, 2. A. 03 II; Deklamatorien 84/95, 7. A. 98; Spaziergang d. die Sprache 93; Die sächs. Schweiz 93; J. v. Schwarzenberg 93; J. Pranka 84/95; Kl. Reiseabenteuer 97/98; Heinrich der Erlauchte, Markgraf v. Meißen 98; Ton statt Gold 99; Konrad Nesen 03.

Wagner, Karl, ♆, Cand. med. Graz, Heinrichstr. 11 I. (Vordernberg 21/12 79.) **V:** Sing Sang 04. *

Wagner, Ludwig, deutsche, ungar. u. slav. Spr. u. Lit., Dr. phil., Prof., Red. d. „Ung. Stud.-Kal." Preßburg, Räzghag. 4. (Neusohl 1/7 46.) **V:** Miklosich u. d. magy. Sprachwiss. 83; Grundzüge d. deutschen Poetik 91; Jugendspiele 93; Talvj 98; Joh. Knpecky 90; Plan d. Preßb. Univ. 00; Plan e. Forstwartschule i. d. Kleinen Karpathen 02. **H:** Miklosich, Slav. Elemente Magyar., 2. A. 84.

Wagner, Oskar, ♁, ♪, ⌂. Charlottenburg, Eislebenerstr. 7. (Crossen a. O. 9/8 51.) **V:** Zwei vom Reichstag, Schw. 90; Onkel Beerbaum, Vst. 90; Unser Helgoland, Liedersp. 92; D. Trockenwohner, Parodie 94; Der Dussel, Parodie 93; Lumpensusanne, Parodie 93; D. Jubiläumsballetteuse, Soloszene 94; Der keusche Josef, Kom. (mit Zimmermann) 94; Der stille Portier, Berl. Lebensbild 95; Abgeschminkt, A. d. Tagebuch eines Wanderminnen, Hum. 95; Odysseus' Heimkehr, Optten-Burleske; Ptah-Hotep über den Umgang mit Menschen od. e. altägypt. Knigge 97; Lispel-Lene, R. 97; Geschw. Fiebig, Vst. (m. Haßkarl) 97; Räuber, Parod. 97; Im Bahnwärterhäusel, Volksch. 97, 04; Anubis, altägypt. Tierfabel 98; Fritz Reuter, 1.—5. A. 01; Berliner Zigeuner, Erz. 03.

Wagner, Philipp, (k), ♪ u. ✓, Prof. Ettelbruck, Luxemb. (Berburg 24/1 51.) **V:** Skizz. u. Bild. a. d. Heimat- u. Erdkde f. d. Luxemb. Volksschule 83; Charakterbilder a. d. vaterl. Gesch. 83; Deutsche Grammat. fortg. 86; Geograph. fortg. 88/89; Tagebuch für d. rechnenden Landwirt 89; D. prakt. Kaufmann 93; Organisat. d. Obstgeschäftes 96; Düngungsversuche in Lothring. i. Jahre 1900 01; Kongreß f. Obstweinbereitung, Paris 01; Fleischnot u. Futterproduktion 02; D. Erfolge d. künstl. Düngmittel in Els.-Lothringen 03; Bericht über einige Wiesen-Düngungsversuche in Luxemburg 03; Üb. die wahrscheinl. Ursachen des vorzeitigen Schwindens der Luzerne 04; Üb. Thomasschlackenmehl in schweren Böden 04; Thomasschlackenmehl u. die organ. Dünger im Hackfrüchte- u. Gemüsebau 04; Landwirtschaftl. Reisebriefe a. Italien u. Sizilien u. zahlr. franz. Schriften.

Wagner, Richard, ⁂, Red. d. „Leipzig. Volks-Ztg". Leipzig. (Odenhausen bei Gießen 22/11 68.) **V:** Traum u. Rausch 98; Das Evangelium der Verachtg 00; Äther u. Wille, oder Haeckel u. Schopenhauer 01.

Wagner, Rudolf, ♛, Dr. phil., Ass. an der Bibl. des Kaiserl. Patentamtes. Berlin NW, Bachstr. 12. (Gnadenfrei 2/3 64.) **V:** Stellung d. attributiven Adjektivs in altfranz. Prosatexten 90.

Wagner, Rudolf E. L., Kolonialpolit., Länder- u. Völkerkde, ⌧, Red. u. staatswissensch. Ass. am Institut f. Gärungsgewerbe d. Kgl. landw. Hochschule. Berlin SW, Königgrätzerstr. 104/5. (Michelbach a. W. 29/3 74.)

Wagner, Siegfried, Musikdramatiker. Bayreuth. (Triebschen 6/6 69.) **V:** Der Bärenhäuter, O.; Herzog Wildfang, O. ()

Wagner von Warmbronn, s. Wagner, Christian.

Wagner-Wittenberg, Hans, s. Wagner, Johannes.

?Wagnon, Adrien, Genf. Nov., Archäol., **Ue:** F., Dr. phil. Leipzig. (Genf 15/3 54.) **V:** französ. Werke. **Ue:** ins Französ.: Werke von P. Heyse, P. Lindau, Nietzsche, Bädecker (Egypte, Espagne) 2c.

Wahl, Adalbert, ♛, Dr. phil., ao. UP. Freiburg i. B., Schwimmbadstr. 20. (Mannheim 29/11 71. **V:** Kompositions- u. Successions-Verhandlungen unter Kaiser

Matthias 95; Notabelnverslg v. 1787 99; Stud. z. Vorgesch. der frz. Revolution 01; Politische Ansichten d. offiziellen Frankreich im 18. Jahrh. 03; Vorgesch. der französ. Revolution I 04.

Wahl, Norbert, s. Plawina, Oswald.

Wahl, Theodor, Politik, Kirchenpolitik, soz. Frage, ev. Pfr., MitHrsg. d. „Zeitfragen d. christl. Volkslebens". Langen, Bez. Darmstadt, Ludwigspl. 8. (Hirzenhain, Oberhess. 23/12 61.) *

Wahle, Julius, deutsche Lit♛, Dr. phil., Archivar am Goethe- und Schiller-Archiv. Weimar, Amalienstr. 3. (Wien 15/2 61.) **V**: Weim. Hoftheater unt. Goethe 92. **H**: Goethes Briefe an Fr. v. Stein; Goethe, Italienische Reise (Weim. Ausg.) 03 f.

Wahle, Rich., ⁂, Dr. phil., o. UP. Czernowitz. (Wien 14/2 57.) **V**: Gehirn u. Bewußtsein 85; Verteidigg d. Willensfreiheit 87; Geometr. Methode d. Spinoza 88; Verhältnis zw. Substanz u. Attributen in Spinozas Ethik 88; Glückseligkeitslehre der Ethik des Spinoza 89; Das Ganze der Philos. u. ihr Ende 94, 2. A. 96; Geschichtl. Überblick über d. Entwicklg d. Philos. 94; Kurze Erklärung der Ethik v. Spinoza u. Darstellung d. definitiv. Philos. 99; Ideen zur Organisation der Erziehung 01.

Wahlheim, C., s. Feldegg, Marie v.

Wahlström, Frau Irene, geb. Stadelmann, ♆, Obering.-Gattin. Stuttgart-Berg, Ottostr. 1. (Speyer 2/10 73.) **V**: Poetisches Kaleidoskop 03; Was Frühling, Liebe u. Musen mir heimlich sangen ins Ohr 05. *

Wahner, Joseph, ♆, /, Lit.♛, Dr., Ob.-Lehr. a. städt. Realgymn. Neiße i. Schl., Schreinerstr. 4 (Eulenburg). (Wirrwitz, Kr. Breslau 17/7 67.) **V**: Wanderjahre I (Gedichte) 96; Aufgaben aus Lessings Laokoon 00; Aufgaben aus Schillers Prosa 01; Aufgaben aus Goethes Prosa 02; Schillers Philos.-ästhet. Aufsätze I (Schulausg.) 03.

Wähner, Franz, Geologie, Paläontologie, Dr. phil., o. Prof. d. deutsch. ThSch. Prag II, Morangasse 11. (Goldenhöhe, Böhm. 23/3 56.) **V**: Sonnwendgebirge 02. ()

Wahnschaffe, Felix, ▲, Dr. phil., Geh. Bergrat, Prof., K. Landesgeolog, Bergakad.-Doz., UDoz. Charlottenburg, Herderstr. 11. (Kaltendorf 27/1 51.) **V**: Untersuchg d. Bodens d. Umg. v. Berlin (m. C. Laufer) 81; Quartärbildungen d. Umg. v. Magdeburg 85; Geol. Verhältn. der Umg. von Rathenow 86; Anleit. z. wiss. Bodenuntersuchg 87, 2. A. 03; Ursachen d. Oberflächengestaltg d. nordd. Flachlandes 91, 2. A. 01; Lagergsverhältnisse d. Tertiärs u. Quartärs d. Gegend v. Buckow 94; Uns. Heimat zur Eiszeit 96.

Wahrmann, Arn., s. Wauer, Hugo.

Wahrmund, Adolph, arab. Ψ, Dr. phil., o. Akad. P. i. P., k. k. RegR. Wien XII, Schwenkg. 11. (Wiesbaden 10/6 27.) **V**: Arab. Wörterb. 76; Babyloniert., Judent. u. Christent. 82; Prakt. Handb. d. neuarab. Sprache, 3. A. 86; desgl. d. osman.-türk. Spr, 2. A. 84; desgl. d. neupers. Spr., 2. A. 89; Christl. Schule u. d. Judent. 85; Gesetz d. Nomadent. d. heut. Judenherrschaft 87; Kulturkampf zwischen Asien und Europa, 2. A. 87; M. Jourdan, neupers. Lsp. 89; Abbâsa, Tr. 94; Fabeln u. Parabeln u. a. Zeitgedichte 96. [J. M.

Wahrmut, Gerhart, s. Kennerknecht,

Waidacher, Franz de Paula, O. Graz, Normalschulg. 5. (Marburg a. Dr. 13/2 62.)

Waitz, Sigmund, (k.), ✝, Asketik, D., Prof. d. Theol. Brixen, Tirol. (ebda 29/5 64.) **V**: Tirol im Jubeljahre 97; Christus und die Kranken 00. ()

Walburg, E., s. Grunow, Gertrud.

Walchegger, Joh. Ev., (k.), ⌂, Benefiziat. Brixen. (Lienz 22/4 50.) **V**: Der Kreuzgang a. Dom z. Brixen 95; Brixen 01. (*)

Walcher, Konrad, (k.), Chefred. der „Kärntner Ztg." u. s. w. Klagenfurt. **V**: Das Vereinswesen; D. bäuerliche Versich.-Wesen; D. Sozialdemokrat am Ende d. 19. Jahrh. 99; Gründet Lokal-Krankenkassen 02; D. Flucht vor den Juden aus Österr. 02; D. Presse, e. Großmacht d. 19. Jahrh. 02.

Walcker, Karl, ⊠, Staatsw., Dr. oec. publ. et statist., UDoz. Leipzig, Äußere Löhrstr. 7. (Pernau 13/4 39.) **V**: Gesch. d. Nat.-Ökon. u. des Sozialism., 5. A. 02; R. v. Gneist, 1. u. 2. A. 88; Theorie d. Preßfreiheit u. d. Beleidigungen 89; A. Smith 90; Politik d. konstitut. Staaten 90; Die Frage d. Zolleinigung mit Östr.-Ung. 92; D. großstädt. Wohnungsnot 92; Montesquieu 96; K. Marx 97; D. Interessenkämpfe d. Industrie, d. Handels u. d. Landwirtsch. der Klein-, Mittel- u. Großstädte 97; D. Machtverhältnisse u. d. Machtaussichten d. Protestant., des röm. u. griech. Katholizismus 98; Österr. ev. Bewegung u. sein Staatsinterresse 00; D. Schutz d. Frauen u. Kinder geg. Mißhandlgn 00; Priesterherrschaft oder Laienherrschaft? 01; Die Duellfrage 02; D. Liberalismus, s. Wesen u. s. Machtmittel 03; Kritik d. Bismarckschen Politik 04; Betrachtgn über d. mod. Militärwesen u. Völkerleben 04. **H**: J. v. Ickstatt, Kath. Lobschrift auf d. Protestantismus 1772, 00.

Wald, Felix, s. Hengst, Wilh.

Wald, Hubertus, s. Junger, Oswald.

Wald, Otto, s. Hardt, Käte.

Wald, Rich., s. Jantschge, Georg.

Wald, Roderich (Ps. Hans Feldau, Walter Hagen, Vikt. Blum, Karl Meißner), O, ♆, Kritik. Hamburg 19, Collaustr. 19 II. (ebda 14/11 71.)

Wald, Frau Toni verw. (Pſ. A. Dahm). Berlin-Schöneberg, Roßbachſtr. 4. (Neuenburg $^{15}/_{1}$ 59.) V: Cornelia, R. u. Dr. 91; Herbert Paſcha, R. u. Dr. 91; D. Spreekönig, R. (m. W. Forſt) 95; Louiſe, R. 97. ()

Waldaeſtel, Otto, /, Dr. phil., Red. Darmſtadt, Rheinſtr. 23. (Neubrandenburg $^{27}/_{2}$ 57.) ()

Waldau, ſ. Schroeder, Paul.

Waldau, C., ſ. Kohl, Camilla.

Waldau, Irenäus, ſ. Enis.

Waldau, Otto, (Pſ. G. Glaß), BJ & SV., VB., /, ☉, Nov., ⚔, ⌨, Red. d. „Corresp. Internationale". Berlin W 30, Luitpoldſtr. 6. (Stettin $^{12}/_{3}$ 47.) V: Vater u. Sohn, Sch. 76; Teſtament, P. 78; Ein Freundſchaftsdienſt, Sch. 79; Fremde Sünden, Lſp. 80; Höfl. Ehemann, Lſp. 82; Verlorene Erfindg, N. 84; Eheſtifter, Sch. 85; Geheimnisvolles Verbrechen, N. 85; Novellenſammlung 92.

Waldau, Frau Wanda, BJ & SV., Polit. /. Nov. Berlin W 30, Luitpoldſtr. 6. (Oſtrowo $^{7}/_{12}$ 53.)

Waldbach, Theod., ſ. Hawlik, Franz.

Waldberg, A. v. (Pſ.). Briefe durch E. Pierſons Verlag in Dresden. V: Schulgedanken eines Gymnaſialabiturienten v. 1903 04. (*)

Waldberg, Fritz, ſ. Ludwig, Frz. Xav.

Waldberg, Heinr. Frhr. v., Dr. phil., Humor. Wien I, Kärntnerring 10. (Jaſſy $^{2}/_{3}$ 61.) V: D. Rheintöchter, Lſp.; Wir Bulgaren, Schw.; O du Million, Vſt.; Der bleiche Gaſt, Optte; Erminy, Optte; Mamſell Gigerl, P.; Man ſagt, Lſp.; D. Chanſonette, Optte; Wettrennen, Schw.; Die Doppelhochzeit, Optte; Toledad, Optte; D. Bajazzo, Optte; D. Ei d. Columbus, Lſp; Der Opernball, Optte; D. Exzellenz, Optte; Brüderlein fein, Schw.; Der Nachfolger Schw.; Die Strohwitwe, Optte; Brigitte, Optte; Nina, Optte; Debutantin, Optte; Das Baby, Optte; Ein neues Leben, Lſp.; Das Mädchen für alles, Optte; Blinde Liebe, Optte.

Waldberg, Max Frhr. v., Lit. ♛, Dr. phil., ao. UP. Heidelberg, Mönchhofſtr. 12. ($^{1}/_{1}$ 58.) V: Unterſuchgn üb. Leſſings Stil 81; Goethe u. d. Volkslied 90. H: Lenz, Waldbruder 82; Galante Lyrik 85; Renaiſſ.-Lyrik 88; Venusgärtl. 90; Wahlverwandtſchaften 93; Liter.-hiſtor. Forſchungen (mit Schick) 96. ()

Waldburg-Syrgenſtein, Frau Gräfin Sophie (Pſ. S. Waldburg), ♆, Ballade, Gutsbeſitzerin. Schloß Syrgenſtein. Bayr. Allgäu, Poſt Heimenkirch. (Schloß Reichenburg, Steierm. $^{4}/_{6}$ 57.) V: Daheim und Unterwegs 86; Erſchautes und Erdachtes 03.

Walde, Egon, ſ. Kaulisch, G. A. E.

Walde, Peter, ſ. Kranich, Timotheus.

Walde, Philo vom, ſ. Reinelt, Joh.

Waldeck, Hermann, ☉, Dialekt ♆, Humor, /, ♌, Kaufmann. Mannheim, Friedrichsring 48. (Neuwied $^{2}/_{7}$ 54.) V: Freiſinnige Zukunftsbilder 92; Das Lied von der Kritik 95; Bei Nuits, milit. Sc. 96; Aus d. Mannemer Mapp, G. in Mannh. Mundart 96; Maud, D. arteſiſche Brunnen, P., neu bearb. u. lokaliſiert 97; Stoltze, Durch den kaufm. Verein, Schw., lokaliſ. u. in Pfälz. Mundart übertr. 98; Norr nit brumme! G. u. Hum. in Mannh. Mundart 99; Vunn dr Lewwer weg, desgl. 03.

Waldeck, L., ſ. Dimitz, Ludw.

Waldegg, P. v., ſ. Pauer, Jgn.

Waldemar, Theo, ſ. Keyl, Th. W.

Walden, Arno v., ſ. Krapp, Lorenz.

Walden, Bruno, ſ. Galliny, Florentine.

Walden, Franz, ſ. Hillmann, Franz.

Walden, Herwarth, Muſikſchriftſteller, Vorſtand d. Vereins für Kunſt, Dir. eines Konſervatoriums der Muſik. Berlin W 15, Ludwigskirchſtr. 1, Gt. (ebda $^{16}/_{9}$ 76)

Waldenburg, Erwin v., ſ. Paſig, Jul.

Waldenburg, Max, ſ. Peſchmann, Max.

Waldenfels, Freifrau Martha v., geb. Lubszyńska, ASV., aktuelles Feuilleton, Nov., Skizzen. Berlin-Schöneberg, Tempelhoferſtr. 13 p. (Berlin $^{15}/_{3}$ 75.)

Waldenſer, F., ſ. Klein, Hugo.

Waldeyer, Wilh., ♌, Dr. med., jur., phil., o. UP., GehMedR., Hrsg. d. anat. Abteilg d. „Archiv f. Anatomie u. Phyſiol.", MitHrsg. des „Archiv f. mikroſkop. Anatomie". Berlin W, Lutherſtr. 35. (Hehlen, Braunſchweig $^{6}/_{10}$ 36.) V: Eierſtock u. Ei 70; Atlas d. menſchl. u. tier. Haare ſowie d. ähnl. Faſergebilde 84; D. Becken (Bd. II d. Lehrbuchs d. topogr. Anat. v. Joeſſel u. W.) 99; D. Geſchlechtszellen (in O. Hertwigs Handb. d. vgl. u. experim. Entwicklungslehre) 03.

Waldheim, Horſt, ſ. Koch, Johs. Rud.

Waldheim, R., ſ. Scipio, R.

Waldhwozd, Karl Frhr. v., ſ. Muckenſchnabel, Karl.

Waldläufer, ſ. Klotz, Rudolf.

Waldmann, Wilh., ☤, Dr. med., Ob.-Stabsarzt a. D. Halla a. S., Mühlweg 16. (Worbis $^{30}/_{11}$ 32.) V: Rob. Franz, Geſpräche aus zehn Jahren 95. [Ed.

Waldmüller, Rob., ſ. Duboc, Charles

Waldner, Eugen, Ψ, ♛, Dr. phil., Archivar a. D. Freiburg i. B., Jakobiſtr. 16. (Münſter i. E. $^{30}/_{7}$ 62.)

Waldow, Ernſtv., ſ. Blum, Lodoiska v.

Waldſtein, Max, CP., Rom., ☉, Miniſterialbeamter a. D. Wien I, Bankg. 8. (Dörzbach $^{30}/_{12}$ 36.) V: Luſtſp., darunter: Er lieſt den Livius, Veilchenduft, Weiße Cravatte, Der Blasengel, Janustempel; Der Götterbote; Dramen: Die Bürger von Hannover, Locuſta, Maria Regina ꝛc.;

Volkslieder der Portugiesen u. Katalanen 65; Theatergesch. 76; Bekenntnisse e. Hoftheaterdirekt., R. 83 II; Aus Wiens lustiger Theaterzeit 85; N. humorist. Theatergesch. 87; Bühnen-Historietten 89; Papagei d. Herzogin u. a. heit. Gesch. 93; Husarenprimadonna 96; N. hum. Erinnergn an J. Gallmeyer 96; Heit. Bilder aus d. Opernwelt 97|98; Operetten u. Operntexte: Agrafina, Gil Blas de Santillana, Der Dorfwahrsager, Die Töchter d. Dionysos.

Waelès, Louis, ⁂, ▯, Dr. phil., Professs. de collège. Paris, Boulevard St. Michel 31. (ebda 16|768.) **V**: Nikolaus Becker, d. Dichter d. Rheinliedes 96; Turgot als Pädagog 01.

Walk, Frz. v. Sales, (k.), Katechetik, Pfr. Mindelaltheim, Bay. (Eichstätt 23/8 39.) **V**: Jugendklänge, G. 60; Katechet. Handbibliothek 92 ff.

Walker, Gust., ⚖, Dr. jur., Gerichtssekretär, UDoz., Mitgl. d. judic. Prüfgskomm. Wien VI, Amerling 7. (21|4 68.) **V**: Streitfragen aus dem internat. Zivilprozeßrechte 97; D. rechtl. Stellg ausländ. jurist. Personen, insbes. ausländ. Aktiengesellschaften 97: Die österr. Zivilprozeßges. im Vergleiche m. ihren Entwürfen 99; Üb. d. Bekämpfg d. unlaut. Wettbewerbes 99; Das österr. Aktienregulativ 99.

Wall, Viktor, Roman. Wien XIII, Penzingerstr. 128. (Göding 6|12 77.) **V**: Morgendämmerung 04. *

Wallani, Carl, s. Heerdegen, Carl Ed.

Wallaschek, Richard, Musikpsychologie, Dr. jur. et phil., UDoz. Wien VI, Laimgrubeng. 17. (Brünn 16|11 60.) **V**: Ideen zur prakt. Philos. 86; Ästhetik der Tonkunst 86; Studien zur Rechtsphilosophie 89; Primitive Music 93; Anfänge der Tonkunst 03.

Wallbaum, Hans vom, s. Kuth, Aloys.

Wallberg, Max (Pf. F. R. Schmid), ✍, Lit., Kritik, ♆, ⁄. München, Lindwurmstr. 70. (Bergzabern 4/10 79.)

Wallbrunn, Conr. Frhr. v. (Pf. Wolf v. Partenheim), ⚲. Freiburg i. B., Zasiusstr. 57. (Königsberg, Pr. 18|3 62.) **V**: Kurierte Mucken, Schw. 93: Entschlüpft, Schw. 93; E. welterschütterrde Idee, Lsp. 94; Herzog Ulrich von Württ., Sch. 96; Schloß Hohenstetten, R. 04.

Walleiser, Karl (Pf. Alfred Tonsé), ⚔, ⚲, ♆, Nov., Major a. D. im kgl. Berl. Inval.-Hause. Berlin NW, Invalidenhaus, Scharnhorststr. 42. (Schrimm 10|10 39.) **V**: Die erste Falte, Lsp. 63; Gesch. d. Milit.-Schießsch. 68; Gesch. des 1. Schles. Gren.-Regts Nr. 10, 73; Heureka, Rätselsamml. 86; Gedenkblätter a. d. Dreikaiserjahr 88, 3. A. 89; Buntes Allerlei aus m. Mappen 93; Für Kaiser u. Reich, 6 vaterländ. Lr. 94; Plaudereien üb. d. Ausstell.-Jahr 1896, 96; Dies u. Das 98; Gesch. d. Berl. Invalidenhauses 98; Der Berl. Invalidenkirchhof 04.

Wallentin, Ignaz G., ∩, Dr. phil. RegR., k. k. Landesschulinsp. Wien III, Marokkanerg. 5. (ebda 1/2 52.) **V**: Lehrb. d. Physik 79, 13. A. 02; Grundlehren der Physik 81, 6. A. 03; Handb. d. statischen Elektrizität 83|86 IV; Generatoren d. hochgespannten Elektrizität 84; Elektr. Untersuchgn 85; Unterss. üb. atmosphär. Elektrizität 89; Einleitg in d. Studium d. mod. Elektrizitätslehre 92; Lehrb. d. Elektrizität u. d. Magnetismus 97; Einleitung in die theoretische Elektrizitätslehre 04.

Wallerstein, Fritz, ✉, ⁄, Red., Zeitgskorresp. Berlin W, Lutherstr. 34. (Zerbst 15/2 55.)

Wallner, s. Vallazza, Carl.

Wallner, Frz., BP., ⚲, Schauspieldir. Dresden, Wintergartenstr. 19. (Posen 19|12 54.) **V**: u. **Ue**: D. dritte Kopf 88; Nervöse Frauen 89; Im Boudoir 89; Die Grammatik 89; Madame Edouard 89; Schlag auf Schlag (mit L. Herrmann) 91; Von Dreien d. glücklichste 92; Immer zerstreut 92; Der Bährenführer (m. Teuscher) 92; In Fesseln; Ein Epilog 95; Der Andere 99; Bühneneinrichtg von Heines Almansor; In steter Angst 03; Hier unter d. wechselnden Mond 03.

Wallner, Frl. Susi (Pf. früh. Leonore Weismann), ⁄, Nov., Märchen, Privat. Linz a. D., Untere Donaulände 20. (St. Leonhart a. Predigerberge 3/3 68.) **V**: Alte Stiege 98; Hallstädter Märchen 00; Erzählungen 03. ()

Wallner-Thurm, Frau Therese, PA., ♆, Nov., Romane. Dresden, Nürnbergerstr. 1. (ebda 29|12 60.)

Walloth, Wilh., ♆, Roman. München, Gernerstr. 36. (Darmstadt 6|10 56.) **V**: Ged. 82; Schatzhaus d. Königs, R. 83; Oktavia, R. 85; Ged. 86; Paris, der Mime, R. 86; Gräfin Pusterla 86; Joh. v. Schwaben, Tr. 86; Seelenrätsel, R. 86; Marino Falieri, Tr. 87; Aus d. Praxis, R. 87; Am Starnbergersee, R. 87; Gladiator, R. 88; Dämon d. Neids, R. 88; Tiberius, R. 89; Ovid, hist. R. 90; Narren d. Liebe, R. 92; Semiramis, Dr.; D. Opfer, Dr.; Alboin, Dr.; Ein Liebespaar, R. 92; Es fiel e. Reif . ., R. 93; Im Banne der Hypnose, R. 97; E. Sonderling 01. ()

Wallpach „zu Schwanenfeld", Arthur Ritter v., DÖSchG., ♆. Schloß Anger b. Klausen, STirol; im Winter: Innsbruck, Innrain 14. (Vintl 6/3 66.) **V**: Im Sommersturm 93, n. A. 01; Sonnenlieder 00; Kreienfeuer u. Herdflammen 01; Es will tagen, Ketzersprüche (m. Tim Klein) 02; Sturmglock., polit. u. soz. Ged. 02; Bergbrevier 04.

Wallsee, Heinr. Egon, ℂP., ☉, /, Red. des Feuillet. d. „Hamb. Nachr.". Hamburg, A. d. Alster 5. (Mähr. Lomnitz 9/1 49.) **V:** D. Verlorenen, Sch. 81; Wien bei Nacht, Sch. 83; D. Kriegskorrespond., Hum. 83; Mod. Reisen 91; Erdachtes u. Erlebtes 99; Der Nordland- u. Spitzbergenfahrer, Reiseb. 02.

Wallus, Wilh., s. Geißler, Friedr. J. Kurt.

Waltenhofen zu Eglofsheimb, Adalbert von, ∩, Elektrotechnik, Dr. phil. u. Ehrendoktor d. techn. Wissensch., o. TH.-SchP., HofR., Vorst. des elektrotechn. Instituts a. D. Wien IV, Hauptstr. 40. (Admontbühel 14/5 28.) **V:** Grundriß der mech. Physik 75; Die elektr. Maße 85, 3. A. 02; Über Blitzableiter 90.

Walter, Aut., ♆, k. k. Telegr.-Beamter i. P. Budapest, Illésg. 19. (Oberleutensdorf, Böhmen 21/10 36.) **V:** Predigten, G. 79; Ged. 98; Ged. in der Liebe u. Anbetung d. Herrn Jesu 99 u. 03. [Moriz.

Walter, Carl Maria, s. Steinhardt,

Walter, Curt L., ♯, ◍, ♕, ♌, ⁂, 🕮, ⊞, Dir. der Rich. Wagner-Gesellschaft u. des Tempelkunst-Verlages, Intendant d. Akadem. Schauspiele. Berlin-Wilmersdorf, Pfalzburgerstr. 26 a. (Berlin 16/9 77.) **V:** Einleit. Worte zu P. Friedrichs „Christus" an Kritik u. Publikum 99; Akadem. Bühnenspiele als Bausteine zu einer deutsch. Akad. u. zu einem deutsch. Nationaltheater 02; Babel, Bibel u. — Bebel 03; Prolegomena einer zu schaffenden Freien Akademie für die redenden Künste u. eines Pangermanischen Nationaltheaters 04; Borngräbers „Giordano Bruno" im Urteile der Zeitgenossen u. der Kritik 04. **H:** „Tempelkunst" (Archiv d. Rich. Wagner-Gesellsch. f. dramat. Kunst u. Kultur).

Walter, Daniel (Pf. Teutwart Wede), Politik, Schriftleiter. Graz, Grazbachg. 67. (Prassetitz 14/2 75.) *

Walter, E., s. Heichen, Walter.

Walter, Frau Ellen, Nov., ☉. Breslau II, Blumenstr. 4 I. **V:** Die Wagner-Kette, N. 03; Passionen 03; Das Feigenblatt, N. 03. (*)

Walter, Ernst, s. Spitzer, Moritz Adolf.

Walter, Franz, (k.), Moral ✝, bes. Sozialethik, D., o. UP. München, Wörthstr. 19 II. (Amberg 7/2 70.) **V:** D. Eigentum nach Thomas v. Aquin u. dem Sozialismus 95; Sozialpolitik u. Moral 99; Die Propheten in ihrem soz. Beruf und das Wirtschaftsleben ihrer Zeit 00; Lorenz Gerbl, Festschr. 01; Sozialism. u. mod. Kunst 01; Aberglaube u. Seelsorge 04.

Walter, Friedrich, ♕, /, Dr. phil. Mannheim C 8, 10 1/2. (ebda 3/9 70.) **V:** Wahl Maximilians II. 92; Entwickelg d. Mannh. Musik- u. Theaterleb. 97; D. Siegelsammlung d. Mannh. Altertumsvereins 97; Gesch. d. Theat. u. d. Musik am kurpfälz. Hofe 98; Archiv u. Bibliothek d. Mannh. Theaters 99 II; Chronik der Stadt Mannheim üb. d. Jahre 1900/02 III.

Walter, Gerhard, s. Heims, Paul G.

Walter, Gustav (Pf. Graphicus, Perscrutor), Naturwiss. u. ⚙, **Ue:** EF. Wien XVI/1, Payerg. 13. (ebda 18/7 74.) *

Walter, Herm. (Pf. Hannas); ASV., PA., ⁂, Red. der „Eisenach. Tagespost". Eisenach, Gartenstr. 11. (Templin 28/2 62.) **V:** Philosophie d. gesunden Menschenverstandes 86; Bildung, nicht Gelehrsamkeit! 90; Sechs Monate Gefängnis 98, 2. A. 04.

Walter, Herm., s. Arendt, Wilh.

Walter, P. Hilarius, (k.), ♕, ✝, OSB. Rom, Collegio di St. Anselmo. (Unterdeufstetten 10/12 71.) **V:** Bernardi Casinensis Speculum monachorum 01; Leben, Wirken u. Leiden der 77 seligen Märtyrer von Anam und China 03. ()

Walter, Dr. J., s. Siber, Julius.

Walter, Josef, (k.), Askese, D., Stiftspropst, Msgr. Innichen. (Innsbruck 16/12 35.) **V:** Hl. Altarsakrament; Der hl. Geist; Andacht zum Herzen Jesu; Hl. Messe; Hl. Rosenkranz; Erklärung d. lauret. Litanei; Der kath. Priester; Die Beicht mein Trost; Gebete für Schulkinder; Verheißungen d. Herzens Jesu. (*)

Walter, Fräulein Marie, /, **Ue:** EF. Frankfurt a. M., Westendstr. 27. (Hannover 3/10 60.) **V:** Der rote Dolman 02; Westend 02; Im Labyrinth der Sünde 03.

Walter, Theobald, elsäss. ♕ u. Sagenforschgn, Lehrer an der Kais. Landwirtschafts ch. Rufach i. E. (Ballersdorf 11/1 67.) **V:** Gesch., Sagen u. Gebräuche des Dorfes Ballersdorf 94; Zur Gesch. des Deutschritterordens im ObElsaß 98; Die Dinghöfe u. Ordenshäuser d. Stadt Rufach 98; Urkundenbuch der Pfarrei Rufach 00; Alsatia superior sepulta, Die Grabschriften des Bezirkes Oberelsaß von den ältesten Zeiten bis 1820 04; Sagen aus d. Oberelsaß 05.

Walter, Theodor, ♐, /, ♆, ☉, 🕮, Dr. phil., Gymn. u. ObRealsch.-Dir. Worms a. Rh. (Offenbach 24/5 53.) **V:** Binäre Formen 81; Method. Untersuchgn 89 f. II; Schultrigonometrie 91; Rheinlied 01.

Walter vom Wingolf, s. Jung, Emil.

Walterstein, Frau Clara, geb. Heiland (Pf. Wally Stein), Nov., Humor, Jugdschr. Berlin-Schöneberg, Eisenacherstr. 80. (Bobersberg b. Crossen 29/2 49.) ()

Walthausen, H. W. M. von, s. Weise, Hermann.

Walther, C., Dr., Red. d. „Korrespondenzbl. d. Ver. f. nd. Sprachforschg". Hamburg 3, Krayenkamp 9 I. (*)

Walther, Eduard, 🕮, Direkt. d. Taub-

stummen- u. Taubstummenlehrer-Bildgs-Anstalt. Berlin N, Elsasserstr. 86|88. (Moschwig 21/5 40.) V: Anleitung f. Volksschullehrer z. Behandlg taubst. Kinder 80; Gesch. der Taubst.-Bildung 82; Lesebuch für Landschulen 86, 2. A. 95; Bilder f. d. Anschauungsunterr. 90 f. III; Kgl. Taubst.-Anstalt zu Berlin 88; Handbuch d. Taubstummen-Bildg 95. H: Blätter f. Taubst.-Bildung 87.

Walther, Emil (Pf. Dr. Lipps), ♆, ✓, Kritik, Prof. Chemnitz, Promenadenstr. 40. (Mutterstadt 5/10 44.) V: Aus Deutschlands Ehrentagen, D. 86, 2. A. 95; Feststimmen G. 89; Von Goethe zu Bismarck 96.

Walther, G., s. Spiethoff, Gust.

Walther, G. E., s. Hermann, Ernst.

Walther, H., s. Metzger, Hermance.

Walther, Johs., ▲, Paläontologie, Dr. phil., ao. UP. Jena, Kaiser Wilhelmstr. 1211. (Neustadt a. O. 20/7 60.) V: Korallenriffe d. Sinaihalbinsel 88; Denudation in der Wüste 90; Allg. Meereskunde 93; Einleitung in d. Geolog. 93; Gesetz d. Wüstenbildung 00; Geolog. Heimatskunde v. Thüringen, 2. A. 02.

Walther, Frau Lina, Biogr., Nov., Volksschr., Prof.-Wtw. Wernigerode a. H., Lindenbergstr. 32. (Erfurt 10/10 24.) V: Tante Jettchen 82/84; Mädchenherzen, Erz. 83; Erinnerungen aus W. Appuhns Leben 85; Weihnachtslied, Erz. 87; Allerlei wunderbare Gesch. 88; Gedanken üb. d. Ehestand aus e. Witwenstübchen 88; Reisekost a. d. Lebensweg 89; Zwei Schwestern, Erz. 89; Krausköpfchen, Erz. 89; Großtante, Erz.; Frau Marquise, Erz. 92; Allerlei Erzieher 92; Adjunktus von Oldenhausen 93; Kl. Wegweiser, Erz. 94; Bürgermeister B. Lieberkühn 96; Dietrich von Gadenstedt 97; Alltagsbilder m. Oberlicht 98; Gruß in die Alterstübchen 99; Aus m. Jugendzeit 01.

Walther, Reinhold Frhr. v., VB., Dr. phil., ThSchDoz., Prof. Dresden, Eisenstuckstr. 7. (Sonneberg 20/12 66.) ()

Walther, Wilh., Kirchen♛, D., o. UP. Rostock, Paulstr. 28. (Cuxhaven 7/1 46.) V: Luther vor dem Richterstuhl der Germania 83; Die Früchte d. römisch. Beichte 88; D. Deutsche Bibelübersetzung d. MAlt. 89/92; Luther im neuest. römisch. Gericht 84|92 IV; Luthers Bibelübersetzung kein Plagiat 91; Das 6. Gebot u. Luthers Leb. v. Lutherophilus 93; Bedeutg der deutsch. Reformation f. d. Gesundheit uns. Volkslebens 94; Melanchthon als Retter des wissensch. Sinnes 97; Ein Merkmal des Schwärmergeistes 98; Das Zeugnis des h. Geistes u. Luther u. nach mod. Schwärmerei 99; D. Gemeinschaftsbewegung d. Gegenw. 00; Gottes Liebe 01; Das Leben im Glauben 01; Ad. Harnacks Wesen d. Christentums f. d. christliche Gemeinde geprüft, 1. bis 5. A. 01; Worin besteht die reformator. Lebensauffassung? 02; Das Erbe der Reformation im Kampfe der Gegenw., I 03, II 04; Denifles Luther eine Ausgeburt römischer Moral 04; Das Licht der Welt 04. H: Weimarer Luther-Ausgabe XIX 97, XXIII 01.

Walther-Locher, Frau Susy (Pf. Hans Rode), ♆, Graphologin. Zürich, Siriusstr. 8. (ebda 21/10 61.) V: Epheuranken 04. *

Waltz, Andreas, Bibliothekwesen u. elsäss.♛, Stadtbibl. Colmar i. E., Schlüsselstr. 43. (ebda 6/1 37.) V: Katalog. d. Elsaß u. d. angrenzenden Länder betr. Handschr. 2c. der Bibliothek Chauffour zu Colmar 89; Bericht über ein Rembrandt zugeschrieb. Gemälde i. Colmarer Museum 00; Bibliographie der Stadt Colmar 02. H: S. Billing, Kl. Chronik von Colmar 91; Zusätze zum Patr. Elsasser 92; Chronik des Colmarer Kaufhauses 97; F. Chauffour, Chronik von Colmar 03.

Walzel, Osk. F., Lit.♛, ✓, Dr. phil., o. UP. Bern, Bundesg. 36. (Wien 28/10 64.) V: Fr. Schlegels Briefe an A. Wilhelm 90; A. W. Schlegel, Fr. Schlegel u. Chamisso in Kürschners Deutsch. Nat.-Lit. 92; Goethe, Prosafassung v. Claudine von Villa Bella 97; Goethe und die Romantik (mit C. Schüddekopf) 98|99 II; Frau v. Staël u. W. Schlegel 98; Von 1870—1900, Strömungen d. neuest. deutschen Lit. 00; Goethes Tag- u. Jahreshefte 03; Schillers Braut von Messina, Tell u. s. w.; Zeitschriften der Romantik (mit H. H. Houben) 04; Kleists Zerbr. Krug; Schillers philosophische Schriften II; Schiller u. die bildende Kunst 05. H: Untersuchungen zur neuer. Sprach- u. Lit.-Gesch. I—VII 03/05.

Wanderer, Georg, s. Oertzen, Georg v.

Wandernde Biermanne, s. Lichtblau, Adolf.

Waneck, Adolf, DÖSchG., ♛, ✓, ObRealschP. Mährisch-Ostrau, Bahnhofstr. 29. (Wien 29/12 51.) V: Belagerung Wiens 1683 83; Üb. d. Schäden d. heutig. Gewerbebetriebes u. die Mittel zu deren Heilung 85; Franz Joseph I. 88; Fr. Grillparzer 92; Erzh. Ludw. Viktor; Leopold I.; Theophr. Paracelsus 91|92; Weltfahrt des Kolumbus 92; Kolumbus-Westausst. i. Chicago 93; Bühnenreform unter Josef II. 95; D. Realschulwes. Mährens 1848|98 98|00 II. ()

Wangemann, Otto, Musik♛, Organist, Prof. Charlottenburg, Berlinerstr. 62, (Loitz 9/1 48.) V: Grundr. d. Gesch. d. Musik 78; Gesch. d. Orgel 83; Gesch. d. Oratoriums 84; Orgel und ihr Bau 86; Der Organist 86; Leitfaden f. d. a capella-Gesang 92, 3. A. 94; Gesch. üb. indische Musik 94; Weihnachts- u. Osterkantate 95; Chorgsänge f. Gymnasien 95, 3. A.

Wangenheim, s. Kövesdy, Theod.

Waniek, Gustav, Lit.♛, Dr. phil., GDir., RegR. Wien II, Zirkusg. 48. (Biala 6/9 49.) **V**: Zum Vokalismus d. schlesisch. Mundart 80; J. Pyra u. s. Einfluß auf d. deutsche Lit. 82; J. J. Schwabe 89; Grillparzers Entwicklungsgang 91; Grillparzer unter Goethes Einfluß 93; Gottsched und die deutsche Lit. s. Zeit 97. **H**: Grillparzer: D. Ahnfrau, Sappho, K. Ottokars Glück u. Ende, Ein Bruderzwist in Habsburg 03.

Wanner, Heinrich, Rentier. Hannover-Waldhausen. (Gr. Vörde 25/1 38.) **V**: Johannisgrüße 78; Deutsche Götter u. Helden 85/93; Weisheit, Stärke, Schönheit 94; Gesch. d. Freimaurerloge Friedrich z. weiß. Pferde 96; D. Maurers Wanderb. 01.

Waentig, Heinrich, Nationalökon., Dr. phil., o. UP. Halle a. S., Bernburgerstr. 31. (Zwickau 21/3 70.) **V**: Auguste Comte u. s. Bedeutg f. d. Entwicklg d. Sozialwiss. 94; Gewerbl. Mittelstandspolitik 98.

Warburg, Aby, Kunst♛, Dr. phil., Mitgl. d. Lokalausschusses d. Kunsthistor. Instituts in Florenz. Hamburg, St. Benediktstr. 52. (ebda 13/8 66.) **V**: Sandro Botticellis Geburt der Venus u. Frühling 93; Bildniskunst u. Florentinisches Bürgertum I 02.

? **Warburg**, Frau Baronin Emilie Erhardine v., geb. Freiin v. d. Goltz (Pf. Emile Erhard), Roman, Nov. Berlin. (Danzig 2/4 33.) **V**: Gräfin Ruth 83, 3. A. 91; J. Spiegel 81, 2. A. 83; Rose v. Haff 85, 3. A. 94; Meerweibchen 86; Onkel Hermann, 3. A. 89; Turf u. Parkett, 2. A. 87; Zwischen Havel u. Spree 87; Lehusjungfer 87; Sonne, M. 89; Fragezeichen 90; Aus Fortunios Erinnerungen 96; In Abbazia, Dr; Steckbriefl. verfolgt, Dr.; Der Vandalenfürst, Dr.; Worte 01; Vom letzten Meeting in Issezheim 02.

Warburg, Otto, ✍, Dr. phil., UDoz. u. Lehr. a. oriental. Semin., Prof., Hrsg. v. „Der Tropenpflanzer". Berlin W, Uhlandstr. 175. (Hamburg 20/7 59.) **V**: Die Muskatnuß 97; Monographie d. Myristicaceen 97; Monsunia 00; Die Kautschukpflanzen u. ihre Kultur 00. ( )

Warker, R., Volkskunde, ♛, Deutschtum, GP. Arel (Arlon), Belgien. **H**: u. **V**: Wintergrün, Sagen, Gesch., Legenden u. Märchen aus d. Provinz Luxemburg 2. A. 00. **H**: Deutsch-Belgien 99/00; Déclinaisons et Conjugaisons allemandes 84; Heideblümchen, G. 90; Die Familie Wolkammer v. P. Geiregat, Nov. 90; Der Schwanritter oder Der Ahnherr Gottfrieds v. Bouillon 90; Sagen des luxemb. Volkes 93; Unf. Vorfahren, die Germ. 99; Deutsch. Lesebuch f. d. Primarsch. (m. Perbal) 02. ( )

Warming, Max (Pf. W. v. Hamburg), ✉, bes. Alkoholfrage, /, Red. d. „Deutschen Handelswacht", Hrsg. d. „Abstinenz-Rundschau" und der „Kaufm. Abstinenz-Blätter". Hamburg, Emilienstr. 21. (ebda 5/11 76.) **V**: Der Bremer Kongreß 1. u. 2. A. 03.

Warmuth, Kurt, ✝, ♆, Lic. theol. et Dr. phil., Pastor an der Annenkirche. Dresden, Annenstr. 40. (ebda 3/9 72.) **V**: D. religiös-ethische Ideal Pascals 00; Sonnenfalter, G. 01; Luther im deutschen Lied 02; Wissen u. Glauben bei Pascal 02; D. Dresdener Kirchenbuch 03.

Warncke, Paul, ♆, /, Ch. Charlottenburg, Goethestr. 8 III. (Lübz 13/5 66.) **V**: Ged. 92; Bismarcklied 95; Festspiel zur Feier d. 25. Jahrestags d. Gründg des Deutsch. Reichs 96; Pet. Melander v. Holzappel, ep. D. 96; Fritz Reuter, woans hei lewt un schrewen hett (plattd. Biogr.) 99, 2. A. 04; Snurrig Lüd, plattd. hum. G. 00; Worpswede 02. **Mith**: Stubenrauch, Bilder zu Fritz Reuters Werken 02.

Warneck, Gust., Mission, D., Dr. phil., o. Hon.-UP., Red. der „Allg. Miss.-Zeitschr.". Halle, S., Gütchenstr. 20 I. (Naumburg 6/3 34.) **V**: Pontius Pilat. 67; Nacht u. Morgen a. Sumatra, 3. A. 73; Apostol. und mod. Mission 76; Studium der Miss. auf d. Univ. 77; Belebung des Missionssinnes in d. Heimat 78; Mission und Kultur 78; Abriß e. Gesch. der prot. Mission, 8. A. 05; D. christl. Mission in der Gegenwart 79; Warum ist das 19. Jahrh. e. Miss.-Jahrh.? 80; Heidenmission eine Großmacht 81; Warum hat unf. Predigt nicht mehr Erfolg? 81; Protest. Beleuchtg d. röm. Angriffe auf d. ev. Heidenmission 85; Welche Pflichten legen uns unsere Kolonien auf? 85; Ch. Kähler, 4. A. 98; Missionsstunden I, 4. A. 95, II, 4. A. 97; Mission in der Schule, 10. A. 05; Romanismus im Lichte s. Heidenmission 89; Ultramont. Fechterkünste 89; Stellung der ev. Mission z. Sklavenfrage 89; Offener Brief an Wißmann, 3. A. 90; Evang. Missionslehre, 2. A. 92/03 I–III; D. Bürgerrecht d. Mission im Organismus d. theol. Wissenschaft 97; D. chines. Mission i. Gerichte d. deutsch. Zeitungspresse, 23. A. 00; D. christl. Mission u. die überseeische Politik, 2. A. 01.

Warncke, Albert, deutsche Lit.♛, Hrsg. d. „Monatsblätter f. deutsche Lit." (s. 96). Braunschweig, Kaiser Wilhelmstr. 52. (Helmstedt 4/6 59.)

Warner, A. Th., s. Kroll, Adolf.

Warnow, A. v. der, s. Jahn, Herm. Ed.

Warnstorf, C., ✍, Mittelschullehr. a. D. Neuruppin, Bismarckstr. 15. (Sommerfeld 2/12 37.) **V**: Europ. Torfmoose 81; Sphagnaceae (i. Engler, Pflanzenfamil.) 01; Lebermoose d. Mark Brandenb. 02; Torfmoose d. Mark Brandenburg 03; Laubmoose d. Mark Brandenburg 04.

Warschauer, Adolf, ♛ Dr. phil., Prof., ArchivRat. Posen, Bäckerstr. 12. (Kempen 13|10 56.) **V**: Quellen z. Gesch. d. Florentiner Konzils 81; Zacherts Chronik d. Stadt Meseritz 82; MAlterl. Innungen der Stadt Posen 85; Chronik d. Pos. Stadtschreiber 88; Stadtbuch v. Posen I 92; Die Posener Goldschmiedfamilie Kamyn 94; Die städt. Archive in d. Prov. Posen 01.

Warschauer, Otto, Staatsw., Dr. phil., Prof. der Staatswiss. Berlin W, Augsburgerstr. 62. (Liegnitz 23|7 53.) **V**: Die Zahlenlotterie in Preußen 85; Zur Reform d. direkten Steuern in Preußen 89; Saint-Simon u. d. Saint-Simonism. 92; Fourier, seine Theorie u. Schule 93; Louis Blanc, 96; Die Reorganisation des Aufsichtsratswesens in Deutschland 02; Physiologie der deutschen Banken 03.

Wartenberg, Karl v. (Pf. Frhr. v. Guhlen), ⚔, Oberstleutn. a. D. Weißer Hirsch b. Dresden. **V**: Sine ira et studio, militär. Betrachtgn 03, 3. A. 05. (*)

Wartenegg, Wilh. v., (k.), Roman, ♂, k. u. k. RegR., ObLeutn. a. D. Wien III, Metternichg. 5. (ebda 24|6 39.) **V**: Maria Stuart in Schottland, Tr. 71; Deklamation., Lsp. 73; Rosamunde, Tr. 73; Sabinerinnen, Lsp. 73; Schorlin, R. 73; A. Paumkirchner, Tr. 78; Lebensjahr, R. 78; In Karlsbad, R. 81; Wie es gewöhnl. geht, R. 82; Callot, R. 84; D. histor. Porträt 87; Verwendbare, R. 87; Brautwerbung, R. 88; Welcher v. Beiden? R. 88; Töchter, Lsp. 88; Kadett d. Freundin, Lsp. 90; Garnisonswechsel, R. 90; Schloß Winikstein, R. 91; D. Gottversprochene, erz. Ged. 90; Möpsin, R. 91; Ring d. Ofterdingen, Preisstück, Lsp. 91; Abenteuer des Rittmeisters Przebocki, R. 92; Mozart, Festspiel 93; Eine Beamtengeschichte, R. 94; Lied von der Treue, erz. Ged. 95; In der neuen Burg zu Wien, Dramolet 96; Hm, Lsp. 96; Alt-Österr., Festsp. 98; Erinn. an Frz. Grillparzer 01.

Wartmann, Herm., Schweizer ♛, ⚒, Dr. phil., Sekretär d. Kaufmänn. Direktoriums. St. Gallen, Notkerstr. 15. (9|12 35.) **V**: Cato von Utika 59; St. G. Neujahrsblätter 61|65, 67, 83, 88, 03; D. kaufm. Korporation u. d. kaufm. Direktorium v. 1844|63, v. 1864|80, v. 1881|90, v. 1891|1900 66, 82, 92, 03; Industrie u. Handel des Kant. St. G. auf Ende 1866, v. 1867|80, v. 1881|90 75, 87, 97; Atlas d. Entwicklg v. Industrie u. Handel der Schweiz 1770 bis 1870 73; Verwaltungsberichte d. kaufmänn. Direktorium in St. G. 1864|1903; Bericht üb. Handel, Industrie u. Geldverhältnisse d. Kant. St. G. 1874|1903; Der hist. Verein d. Kant. St. G. 1859/84. **H**: Urkundenbuch der Abtei St. G. 63|99 IV; St. G. Gemeindearchive 78|87 II; Rätische Urkunden 91; Industrie und Handel der Schweiz im 19. Jahrh. 02; Vadianische Briefsammlg (m. E. Arbenz) I 03; Jacob Rainspergs Tageb. 1552|3 04.

Wäschke, Herm, ♛, Dr. phil., ArchivR., Dir. d. Herzogl. Anhalt. Haus- u. Staatsarchivs, Hrsg d. „Mitteilgn d. Vereins f. Anhalt. Geschichts- u. Altertumskde" u. „Alt-Zerbst, Mitt. aus d. Gesch. d. Stadt Zerbst u. Ankuhn". Zerbst, Käsperstr. 24. (Gr.-Paschleben 21|5 50.) **V**: De crasi Aristophanea 75; Rechenbuch des Maximus Planudes 80; Unikus, Dr. 90; König Siegfrieds Einkehr, E. 90; Wolfgang, Fürst v. Anhalt 92; Abriß der Anhalt. Gesch. 95; Paschlewwer Gesch. I 99, 4. A. 02, II 00, 4. A. 03, III 03; Anh. Dorfgesch., Bd. 3: De Miehme Wewern ihr Wattenrock 01, 2. A. 02, Bd. 4: Töffchen un sein Notizbuch 02; Gesch. d. Stadt Dessau 01; Gesch. der Coswiger Schützengilde 02; Dr. Heinrich Mohs, Biogr. 02; Die Dessauer Brücke 02; Regesten d. Urkunden des Herz. Haus- u. Staatsarchivs zu Zerbst I/II 03, III 04 u. IV 04; Anhalt vor 100 Jahren 04; Die Askanier in Anhalt 04; Friedrich I. Herzog v. Anhalt 04. **MitH**: D. lit. Anhalt 88.

Waschow, Julius, ℙ, Dr. phil., Geh. Reg.- u. SchulR. Bromberg. **H**: Deutsches Lesеb. f. Lehrerseminare I 02, II 03; Deutsches Lesеb. f. Präparandenanstalten 03 III. (*)

Waser, Otto, ♌, ♒, Dr. phil., UDoz., Red. d. „Schweiz". Zürich I, Limmatquai 70. (ebda 23|9 70.) **V**: Skylla u. Charybdis in d. Lit. u. Kunst d. Griech. u. Römer 94; Charon, Charun, Charos 98; Aug. Weckesser 00; Anton Graff 03.

Wasmann, P. Erich, (k.), Naturwiss., ♈, SJ. Luxemburg-Stadt. (Meran 29|5 59.) **V**: Trichterwickler 84; Atemeles u. Lomechusa 88; Vergl. Stud. üb. Ameisengäste 89; D. zusammengesetzt. Nester u. gemischten Kolonien der Ameisen 91; Krit. Verzeichnis d. myrmekophilen u. termitophilen Arthropoden 94; Z. neueren Gesch. d. Entwicklungslehre in Deutschl. 96; Instinkt u. Intelligenz im Tierreich 97, 2. A. 99; Vergl. Studien üb. d. Seelenleben d. Ameisen u. d. höh. Tiere 97, 2. A. 00; D. psych. Fähigkeiten der Ameisen 99; Neue Dorylinengäste 00; Termiten, Termitophilen u. Myrmekophilen Ostindiens 02; Zur näheren Kenntnis des echten Gastverhältnisses 03; Die moderne Biologie u. d. Entwicklungstheorie 04.

Wasmer, Frl. Eliese v., Jugendschr., Stiftsdame. Weimar. (Eckernförde 12|10 48.) **V**: Käthe I u. II 86, 2. A. 91; Familiengeschichten 90; Über d. Sternen 91.

Wasner, Georg, BP., Roman, Nov., Dr. phil. Berlin W 36, Motzstr. 61. (Grünberg i. Schl. 10|3 66.) **V**: Seine Liebe,

R. 99; Frau Ilse, R. 01; Die Stelle im Wege, R. 02; Walter Eichstädt, R. 03; D. kleine Stadt, R. 04; Frau von Röhloff, R. 04; Steine, R. 05.

Wassermann, Jakob, Roman. Wien XIII, Unter St. Veiter Allee 1. (Fürth 10/3 73.) **W**: Melusine, R. 96; Schläfst du, Mutter? Ruth, 2 Nn. 96; Die Juden v. Zirndorf 97; Die Schaffnerin 97; Die Gesch. der jungen Renate Fuchs 00; Hockenjos oder die Lügenkomödie 00; D. Moloch 02; Der niegeküßte Mund, Hilperich, 2 Nn. 03; Alexander in Babylon, R. 04.

Wassermann, Leonhard (Pf. L. Friedlieb), (k.), Sozialpolitik, Pfr. zu St. Emmeran. Mainz. (Ober-Olm 6/1 43.) **W**: Altkatholizismus des Prof. Dr. Michaelis 72; Rote u. schwarze Internationale 74; Kissinger Attentat u. der kath. Gesellenverein 74; Diebstahl ins Große u. d. Gesetzgebung 77; Das angebliche Breve Clemens' XIII an Daun 75; Soz. Bedeutung d. Klöster 77; Selbstmordmanie in d. Gegenwart 77; Verfälschg der Lebensmittel 77; Lage d. Handwerker- u. Arbeiterstandes 77; Wanderlager 79; Kampf gegen Lebensmittelfälschung im Mittelalter 79; Wer soll unsere Kranken pflegen 87; Zünftler i. Waffenrock 87; Sind die kath. Orden vaterlandslos? 91; Gesch. der Orgel von St. Emmeran in Mainz 03.

Wasserrab, Karl, (k.), ✠, Staatswiss., Dr. jur. et cam., Hon.-P. München, Herzog Wilhelmstr. 24 II. (Troppau 17/1 51.) **W**: Preise u. Krisen 89; Sozialpolitik im Deutsch. Reich 89; Nationalök. n. i. Stellg, Methode u. ihrem neueren Entwicklgsgang 94; Sozialwiss. u. soz. Frage 00; Soziale Frage, Sozialpolitik u. Carität 03.

Wasserzieher, Ernst, Dr. phil., Schul- u. Sem.-Dir. Neuwied. (Stettin 15/5 60.) **W**: Leben u. Weben der Sprache 01; Von Haparanda bis San Francisco 02; Schulausgaben von Goethes Hermann u. Dorothea 03 u. Shakespeares Hamlet 04. ()

Wassmannsdorff, Karl, Dr. phil. Heidelberg, Leopoldstr. 9. (Berlin 24/4 21.) **W**: Zahlr. Schriften, bes. über Turnen u. Fechten. ()

Wastian, Heinr. (Pf. Heini von Steier), ✠, Kritik, Erz., Politik, ♛, Essay, Lit♛. Graz, Sterng. 2. (ebda 3/3 73.) **W**: Jak. Ed. Schmölzer 91; Gesch. d. steir. Sängerbundes 93; Stammbuch eines steir. Künstlers 93; D. Kampf um Cilli 96; Ungarns Tausendjährung in deutsch. Lichte 96; Den Deutschen Österreichs (mit Defregger und Haushofer) 96; E. Buch v. deutsch. Art 97; Deutschvölkisches Liederbuch 99; Mundartl. Dichtg i. alpenländ. Deutsch-Österr. 99; D. Grazer Schloßberg 02.

Waterfly, s. Berbig, Otto.

Waterloo, s. Weißenbach, Hanns Frhr. v.

Waterstraat, Hermann, Länderkunde Pommerns, Mittelsch.-Rektor. Stettin, Augustastr. 8. **W**: Gesch. des Elementarschulwesens in Stettin I 94; Johann Christoph Schinmeyer, e. Lebensbild a. d. Zeitalter des Pietismus 97; Der Kaminer Bistumsstreit im Reformationszeitalter 02; Chronik der Innung der Baugewerke zu Stettin 03; Gesch. d. Knochenhauerzunft in Stettin 05. *

Watzlawek, Richard (Pf. Richard Sanneck), ✠, ⊙, Erz., /, Kritik, Roman. Graz VI, Wielandg. 11. (Cilli 5/8 80.) **W**: Blümchen am Bach 03; Der Soldat'nmax, Vst. 03; Hanna-Lied 03; Jungfröhl. Runde 04; Reinhilde v. Brinborg, R. 04; Zum grünen Wald 04; Verdorbene Welt, R. 05; Kleine Steine, Erzn. 05.

Watzlawik, Alfons, Roman, Privatsekr. d. türk. Botschaft. Wien I, Konkordiaplatz 4. (Mähr.-Weißkirchen 16/10 73.) **W**: Irma 02; Familie Baumann, hum. R. 04.

Wauer, Gerhard (Pf. Herm. Lary), ✠, /, ⊙, ⊙, Dir. Charlottenburg, Schlüterstr. 17. (Dresden 18/8 69.) **W**: Auf zum Kampfe! G. 91, 3. A. 92; Heinrich IV v. Frankr., Tr. 92, 2. A. 98; Maiglöckchen, G. 92; Blütenstaub, G. 93; Tauperlen, G. 98; D. Entehrte, Sch. 98; Im Scheine der Sonne, Lebensb. (m. Karl Herold) 98. **H**: Leipzig in Wort u. Bild 93.

Wauer, Hugo (Pf. Bruno Mai, Arn. Wahrmann, Leo Mücke), VB., ⊙, ✠, /. Berlin NW, Altmoabit 111. (ebda 6/5 28.) **W**: K. Wauer 57; Unsf. Invaliden, G. 58; Schulz u. Schultze, Lsp. 58; Preußens Prinz-Regent, G. 58, 8. A. 01; Friedr. d. Gr., E. 59; Homburg, R.; Günther v. Schwarzburg, Tr.; Burggraf v. Nürnberg, Sch. 60, 16. u. 17. A. 04; Hohenzollern u. die Bonapartes, G. 70, 25. A. 01; Ein körnig Lied v. Großen Otto 74, 3. A. 98; Neue Marschlieder zu alten Melodien 76; Offene Brief, über deutsche Theaterzustände 78; D. hohe Lied v. den Makkabäern 86, 3. A. 92; Volkstheater als Theaterschulen 04; Komitrag. Betrachtgn üb. d. Fremdwörterei in d. deutschen Armee 04.

Wauer, William (Pf. Wilhelm Pförtner), Theater- u. Kunstkritik, Hrsg. der „Dresd. Gesellschaft". Dresden, Freibergerplatz 27. (Oberwiesenthal i. Sachsen 26/10 66.) **W**: D. Lösg d. Welträtsels 91. ()

Webel, Oskar, VDA., FP., Theater, Roman, ●, Red. d. „Journal d. Goldschmiedekunst", von „Der redakt. Mitarbeiter" u. von „Destillateur und Liqueurfabrikant". Leipzig, Sophienplatz 8. (Dresden 25/11 64.) **W**: Verirrt, Dr. 94; Dramat. Kleinigkeiten 95; Im Kampf um Ehre und Leben, R. 95; Die stärkste Stahlquelle 95; In memoriam, Dr. 95; Geheimnis d. Reklame 95; Biedermaiers Freuden u. Leiden, Hum. 97; Das neue Innungsgesetz 98; Wert der

Buchführg 99; Kampf ums Recht 99; Über geschmackvollen Schmuck, Denkschr. 01; D. Lore v. Drachenfels 02; Die Pflicht 02; Das Handlexikon der Deutschen Presse 04; — (mit Schmidt): Das Bauchreden 98: Praxis des Zeitschr.-Verlegers 99; Zeitungs-Verleger 99; Vermehrung der Kundschaft 99; Handbuch für Inferenten 00; — (Pf. Dr. Sturm): Mesmerismus, Hypnotismus u. Suggestion 98; Spiritist. Experimente 99; Mehr Licht (okkult.) 01.

Weber, Frau Adelheid, Roman. Berlin-Halensee, Westfälische Str. 56. (Marienwerder.) **V**: Auf dornigem Pfad, R., 4. Tauf.; Verfehlt, R. 80; Cezar Grawinski, 87; Eheglück, R. 90; Pan Cezar, Dr. 95; Mutterrechte, Dr. 97; Die goldene Lore, R. 02; Der große Überwinder, R. 03; Vorfrühling 04.

Weber, Alfred, ✉, Dr., o. Prof. a. d. Deutschen Univ. Prag. (Erfurt 69.) **V**: Fachschriften. (*)

Weber, Alfr., ✝, ⁂, D., Dr. phil., emer. o. UP. Straßburg i. E., Schuhmacherg. 1. (ebda 1/7 35.) **V**: Examen critique de la philosophie religieuse de Schelling 60; Histoire de la philosophie européenne 72, 7. A. 04 (engl. 96); Wille zum Leben oder Wille zum Guten? 82; Religion als Wille zum ew. Leben 88; Aegri Somnia, Aphorismen 00 u. lat. u. frz. Schriften.

Weber, Anton (Pf. Textor), ♛, Dr. phil., kgl. o. Lyceal Prof., Geistl. Rat. Regensburg, Schützenstr. 4. (Hammelburg 27/6 46.) **V**: Leben u. Wirken des Dill Riemenschneider 84, 88; Führer durch Regensburg u. Umg. 89, 11. A. 05; Literas a Truchsesso ad Hosium datas ex codice Augustano primum edidit 91; A. Dürer 94, 3. A. 03; Ludwig d. Gr. 95; Die röm. Katakomben 95, 2. A. 00; Vorträge u. Ansprachen 95; Regensb. Kunstgesch. 98; Les Catacombes Romaines 03; Leo XIII. 03. **Mit V**: Führer zum Passionsspiel in Oberammergau 90, 00; Bayern in Wort u. Bild 91 II; Führer drch Oberpfalz u. Regensburg, 2. A. 93; Führer drch Würzburg u. Umg., 15. A. 99; Führer drch den Bayr. Wald, 3. A. 01; D. Touristik 02; Führer durch Aschaffenburg u. d. Spessart, 5. A. 03.

Weber, Arthur (Pf. E. A. Kernwart), VB., Volkserz., Religions⁂, okkulte Wissensch., Freimaurerei, Verleger, Vorsitz. d. Theosoph. Gesellsch. in Deutschland, Chef-Red. d. Monatsschrift „Theosophischer Wegweiser". Leipzig, Blumeng. 12. (Zschanitz b. Rochlitz, Sachs. 29/7 75.) **V**: Theosoph. Mission 00, 2. A.; Die materialist. Weltanschauung — ein überwundener Standpunkt 02; Die Bewußtseinsreiche im Weltall 02; Über die Unsterblichkeit der menschl. Seele u. deren harmon. Entwicklg 02; Jahrbuch I der Theosoph. Gesellschaft in Deutschld 02; Blumen aus dem Garten der Weisheit 02. **H**: Geheimwissensch. Vorträge 03; Die Erinnerg a. frühere Erdenleben 03; Bibliothek berühmt. Mystiker 03; Vedânta-Philos. 03; Odisch-magnetische Briefe 04; Die Lotuskönigin 04.

Weber, Emanuel v., ☉, Mitgl. der verein. Stadttheat. Cöln, Rh., Christophstr. 44. (Bremen 11/1 77.) **V**: Das Lyskafest 00; Versöhntes Glück 00. ()

Weber, Emil, ♆, Jugendschr., Lehrer. Hamburg 19, Schwenckestr. 3. (ebda 20/8 77.) **V**: Neue Märchen, Samml. 00; Neue Märchen für d. Jugend 00, 2. A. 04; Neue Kinderlieder, Samml. 02.

Weber, Erika, s. Neumann, Doris.

?**Weber**, Ernst, ♆, Epik, ◧, Lehr. München. (Königshofen i. Grabfeld 5/7 73.) **V**: Hans Stock, der Schmied von Ochsenfurt, E. 00; Jugendträume: I Der Barde 02, II Der Troubadour 03; Die Kunst in der Schule u. die künstlerische Bildg d. bayer. Volksschullehrers 03; Der deutsche Spielmann 03 VI; Joh. Bapt. Schubert 04.

Weber, Felix, Dr. phil., Chefred. d. „Ill. Ztg." Leipzig. (18/1 45.) **V**: Joh. v. Capistranos Mission unt. d. Hussiten 1451/53 67; Gastronom. Bilder 82, 2. A. 91.

Weber, Franz, ♆, prähist. Archäologie, Ep., Nov., ObAmtrichter a. D., techn. Beirat d. akadem. Komm. f. Erf. d. Urgesch. Bayerns. München, Widenmayerstr. 1. (ebda 7/3 45.) **V**: Minnesinger 88; Lieder u. Bilder 89/94; Aus grauer Vorzeit 94; Vom Webstuhl der Zeit 98.

Weber, Heinrich, ⁂, Dr., ao. UP. Gießen. (*)

Weber, Heinrich, Musik♛, ✝, ♆, Hymnologie, D. hon. c., Pfr. Hönggb. Zürich. (6/6 21.) ()

Weber, Jos., (k.), ♆, k. ital. General-Kons. Luxemburg. (Erpeldingen 23/6 56.) **V**: Histoire de l'écriture 83; Dixionèr fun de Pflanzen (4sprachig) 91; Etudes sur les affect. nerveuses 92; Lexicol. luxemb. 97; Die luxemburg. Sprache 98.

Weber, Leonh., ∩, Dr. phil., o. ö. UP. Kiel, Moltkestr. 60. (Rostock 30/4 48.) **V**: Berichte üb. Blitzschläge i. Schlesw.-Holst. 85; Kurven z. Berechnung der von künstl. Lichtquellen indizierten Helligkeit 85; Blitzgefahr 86; Galileische Prinzip 91; Repetitorium d. Experimental-Physik 95; Z. Gedächtn. G. Karstens 00; Wind u. Wetter 04.

Weber, Leopold, Belletristik, Kritik, ♆. München, Klenzestr. 105. (St. Petersburg 24/1 66.) **V**: Gedichte 94; Traumgestalten 00; Vincenz Haller 02.

Weber, Ludw., deutsche ♆, Kunst♛, Ästh., ☉, ⁂, Dr. phil., Kunstref. am „Leipziger Tageblatt". Leipzig, Brüderstr. 29 p. (Alzey 12/1 69.) **V**: Kain, Dr. 96, 2.

A. 04; Till Eulenspiegel in Schilda, MP. 98; D. Bund d. Landwirtinnen, Lsp. 98; Bologna in d. Renaissance 01; Judith 01; Medea 02; Die Räuber 02; San Petronio in Bologna, Die Baugeschichte 03. **Ue:** I Prof. Dr. S. Friedmann, D. deutsche Drama d. 19. Jahrh. in sein. Hauptvertretern I 99.

Weber, Ludw., Apologetik, soz. Frage, Lic. theol., Pfarr. M.-Gladbach, Kapuzinerstr. (Schwelm 2/4 46.) **V:** Lebendige Gott in sein. Schöpfung 81; F. Nieden 83; Behandlung d. soz. Frage auf ev. Seite 88; Soziale Organisation des röm. Katholizismus in Deutschland 88; Prakt. Anleit. z. Begründg u. Leitg ev. Arb.-Vereine 90; Reformation u. soz. Frage 90; Bestrebgn f. d. Arb.-Wohl 91; Ansprach. f. Arbeiter-, Bürger-, Volks- u. Männervereine 91; Soziale Zeitpredigten 91; Der Kampf wider d. Unzucht 91; Ev.-soz. Arbeiter-Kal. 92/03; Rom u. d. soz. Frage 91; Preuß. Generalsynode von 1891/92; Reichstagswahl von 1893 93; Ch. Dickens als soz. Schriftst. 95; Selbsthilfe, Staatshilfe, Gotteshilfe auf soz. Gebiet 95; Gesch. d. sittlich-religiös. u. soz. Entwickelung Deutschl. in d. letzten 35 Jahren 95; Wissenschaften u. Künste d. Gegenw. in ihrer Stellg z. bibl. Christent. 98; Friede sei mit dies. Hause 99; Deutsch-Ev. Jahrb. 99/00; Ansprachen, 2. Reihe 00; Die relig. Entwickelg der Menschheit im Spiegel d. Weltlit. 01. ()

Weber, Martin (Pf. M. W. Christ), (k.), ✠, Legenden, Lehrer. Frankfurt a. M., Gr. Sandg. 1. (Soden 11/11 52.) **V:** Trostbrunn a. d. bitteren Leiden 86; Blumen i. Garten Gottes 94; Jugendfreude 95 VI; Rosenkranz in Wort u. Bild 98; Sorge f. d. verwahrloste Jugend 98; Wegweiser z. Himmel 00; Weihnachtsrosen 00; Wilhelm Emanuel von Ketteler 02; Papst Pius X 03. ()

Weber, Max, ⚭, Dr., o. HonProf. Heidelberg. (21/4 64.) **V:** Fachschrift. (*)

Weber, Otto, ✝, Dompred., KirchenR. Schwerin, Bischofstr. 6. (Burg 3/4 41.) **V:** Menschen Leid u. des Christen Trost, 2. A. 90; Religion d. Gartenlaube, 7. A.; Licht um d. Abend, 3. A. 91; Alexandrine, Großh. 1.—6. A. 92; Wie dünkt Euch um Christo? Wes Sohn ist er? 92; Evangelien-Pred. 98 II.

Weber, Ottokar, ♛, Dr. phil., o. ö. UP., Red. d. „Beiträge z. Gesch. d. deutsch. Industrie in Böhmen" u. d. „Mitteil. d. Ver. f. Gesch. d. Deutschen in Böhmen". Prag III, Quai 1. (ebda 10/3 60.) **V:** Quadrupelallianz v. 1718 87; Friede von Utrecht 91; Entstehg d. Porzellan- u. Steingutindustr. in Böhmen 94; Okkupation Prags durch Franzosen u. Bayern 1741—43 96; Belagerung u. Okkupation Prags dch d. Preußen 1744 96; Kaiserreise nach Böhm. 1723 97; „1848" 04.

Weber, Paul, Kunst♛, Dr. phil., ao. UP. Jena, Ob. Philosophenweg 5. (Schwelm 29/4 68.) **V:** Geistl. Schauspiel und kirchl. Kunst 94; Wandgemälde zu Burgfelden 96; Beiträge zu Dürers Weltanschauung 00; Jweinbilder aus d. 13. Jahrh. im Hessenhofe zu Schmalkalden 01; Was können d. Stadtverwaltungen f. Erhaltg des histor. Charakters ihrer Städte tun? 02; Die Burgen des mittleren Saaltales 03; Die Pflege unserer kirchl. Altertümer 03.

Weber, Peter, (k.), Sozialpolit., Statistik, Krit., Red. Baden-Baden. (Wolfseissen 27/7 48.) **V:** Ratgeber f. kathol. Eltern, Almanach u. Führer durch kath. Pensionate, Lehr- u. Erziehgsanstalt., 4. A. 05; Illustr. Wegweiser durch die Kurorte u. Sommerfrischen der Rheinlande, 3 Bde, 2. A. 04.

Weber, Rob., Goetheforschg, Dr. phil., GObLehrer. Leipzig, Weststr. 87 II. (Wünschendorf i. S. 25/1 62.) **H:** Goethes Ital. Reise 03.

Weber, Simon, (k.), Apologetik, D., ao. UP. Freiburg i. B. (Bohlingen 1/166.) **V:** Evangelium u. Arbeit 98; Jesus taufte. Unters. zu Ev. Joh. 3, 22 95; Der Gottesbeweis aus der Bewegung b. Thomas v. Aquin auf s. Wortlaut untersucht 02; Die kath. Kirche in Armenien, ihre Begründg u. Entwicklg vor der Trennung 03. **H:** Vosen, Das Christentum u. die Einsprüche seiner Gegner, 5. A. 05.

Weber, Th., (k.), ⁂, Dr. phil., o. UP. (Breslau), kath. Bischof d. deutschen Altkatholiken. Bonn, Niebuhrstr. 57. (Zülpich 28/1 36.) **V:** Spinozae atque Leibnitii philosophiae critica commentatio 58; Schillers metaphys. Anschauung vom Menschen 64; Kants Dualismus von Geist u. Natur 1766 u. der des posit. Christentums 66; De Hegelii notionibus finiti infinitique commentatio 68; Gehorsam in der Ges. Jesu 72; Staat u. Kirche nach der Zeichng u. Ansicht d. Ultramontanism. 73; Gesch. d. neueren deutsch. Philos. und d. Metaphysik 73; Z. Kritik d. Kantschen Erkenntnistheorie 82; E. du Bois-Reymond 85; Stöckls Gesch. d. neueren Philos. 86; Metaphysik 88 u. 91 II; Th. Ziegler u. d. Altkatholizismus 01. ()

Weber, Valentin, (k.), Exegese, D., o. UP. Würzburg. (Aschaffenburg 1/4 58.) **V:** Krit. Gesch. d. Exegese zu Röm. 9, mit Beil.: Zur Chronologie d. Apostelzeit 89; Adressaten des Galaterbriefes. Beweis d. rein-südgal. Theorie 00; Abfassg d. Galaterbr. vor dem Ap.-Konzil; Unters. zur Gesch. d. Urchr. u. des Lebens Pauli 00; Der Galaterbr. gesch. erklärt 01.

Weber, Wilhelm, ♣, Jagdwesen, Forstkontrolleur a. D. Muskau, ObL. (Lublinitz 8/1 53.) [Hans.

Weber-Lutkow, Hans, s. Pokorny,

Weberſik, Gottlieb, ◍, Kartogr., Statiſtik, k. k. Poſt-Oberoffizial. Wien III, Beatrixg. 11. (Bodenbach 27/8 62.) **V:** Weltpoſtſtatiſtik, Telegraphen- u. Telephonverkehr, Poſtſparkaſſenweſen 98.

Webinger, Hugo, DÖSchG., PA., ♆, 𝒻, ✉, Lehrer a. D., Red. d. „Deutſchen Wacht". Cilli, Steiermark. (Oberhofen, ObÖſtr. 14/5 78.)

Webſky, J., D., Hrsg. d. „Proteſt. Monatshefte". Berlin W, Pariſerſtr. 53. (4/4 50.) ()

Wechsler, Ludw., 𝒻, **Ue:** a. u. i. d. DFE M. Budapeſt V, Leopoldring 1. (ebda 16/5 61.) **Ue:** Werke von Jókai, Vasvári, Beniczky-B., Delpit, Belot, Tóth, Joſika, Gréville, Boisgobey, Collins, Ulbach, Malot, Conway, Hungerford, Murray, Armoiſes, Ohnet, Bourget, Zola, Descaves, Silveſtre, Manpaſſant, Daudet, Laſoreſt, Bródy, Mary, Herczeg, Mikszath, Gaſtyne, d'Aigremont, Pekár, Mairet, Mendès, Ardel, Bentzon, Debans, Rameau, Gaulot, Tinſeau, Guilbert, Rosny, Lescot, Selonskij, Potapenko u. a.

Wechßler, Adolf (Pſ. Karl Berger), ♁. Ulm, Promenade 36. (ebda 13/2 29.) **V:** U. v. Hutten, Dr. 64; Herzog Ulrich d. Verbannte, Dr. 69; Unſichtbare Freier, Lſp. 70; Heinrich d. Löwe, Tr. 70; Joh. Darc, Tr. 71; Unbekannte, Lſp. 71; Sinnſprüche 74; Sieben Sagen 80; Friedr. d. Gr., Dr. 80; Weiber v. Schorndorf, Lſp. 82, 3. A. 01; Herr Doktor, Lſp. 82; Dietrich von Bern, Dr. 83; Sagen u. Schwänke 88; Der Francstireur, Sch. 89; Seſenheim, Charakteridylle 02. ()

Wechßler, Eduard, roman. Ψ, Dr. phil., UP. Marburg i. H., Renthofſtr. 10. (Ulm a. D. 19/10 69.) **V:** Die roman. Marienklagen 93; Über d. verſch. Redaktionen des Robert v. Borron zugeſchriebenen Graal Lancelot-Zyklus 95; D. Sage v. hl. Graal 98; Gibt es Lautgeſ.? 00. ()

Weck, Guſt., ♆, ♁, ◧, Politik, **Ue:** R, Dr. phil., Prof., RealGDir. Reichenbach, Schl. (Kobershayn 17/11 42.) **V:** Für Schlesw.-Holſtein, G. 63; Krieg u. Sieg, G., 2. A. 71; Wladimir, Erz. 71; Durch Nacht zum Licht, G. 72; Deutſch. Gymn. 74; Prinzipien der Überſetzungskunſt 76; Unſ. Lieblinge, G. 79, 2. A. 97; Unterr. im Franzöſ. 79; Allerdeutſchentag, 3. A. 81; Rud. Künſtler 83; Königin Luiſe, Romanzen 84, 3. A. 92; Branntweinbeſteuerg, 2. A. 86; Unſ. Toten, 3. A. 89; Von Heimat zu Heimat 90; Vor d. Entſcheidg 90; Vaterländ. Schrift. u. Dichtgn, I: Patr. Schulreden 94, II: Aus Deutſchlds 1000 Jahren 95, III: Buch d. Treue 99, IV: Haus Hohenzollern, Sch. 00; Bismarcks Totenfeier 98. **Ue:** Lermontoff, Dämon 76.

Wecklein, Nikol., Dr. phil., ObStudR., GRekt. u. Mitgl. d. oberſt. SchulR. München, Ludwigsſtr. 14. (Gänheim 13/2 43.) **V:** Sophiſtik u. Sophiſten nach den Angaben Platos 66; Ars Sophocl. emend. 69; Curae epigraphicae 69; Aeschyln-, Prometheus 72; Studien zu Äſchylos 72, zu Euripides 74; Curae criticae 77; Oreſtie d. Äſchylos 88; Äſchylos' Perſer u. Sieben gegen Theben, mit neugriech. Komm. 91; Beiträge z. Kritik des Euripides 95 ff. **H:** Ausgew. Trag. des Euripides 74/94; Trag. d. Sophokles 74/89; Äſchylos, krit. Ausg. 85; Äſchylos' Prometheus, Hiketides, Fragmente, mit neugriech. Komm. 96; Euripides, krit. Ausg. 98 ff.; Äſchylos' Perſer 01, Sieben g. Theben u. Schutzflehende 02.

Weddigen, F. H. Otto, VV., VJ & SV., Lit. ♛, ♆, Epos, März., Nov., Roman, Dr. phil., GObLehr. a. D., Doz. an d. Humboldt-Akademie in Berlin. Charlottenburg. (Minden 9/2 51.) **V:** Schwertlieder e. Freiwilligen v. 1870/71; Etude sur la comp. litt. de la chanson de Roland 74; Leſſings Theorie d. Trag. 76; Nation. Reform unſ. höh. Lehranſtalten 80; Notwendigkeit e. Prof. f. neuere Lit. an d. deutſchen Hochſchulen 80; Patriot. Dichtg v. 1870/71 80; Sagenſchatz Weſtfalens 81; Geſch. der Einwirkgn d. deutſchen Lit. auf d. Lit. der europ. Kulturvölker d. Neuzeit 8?, 2. A. 94; Buch v. Sachſenherzog Wittekind 83; Byrons Einfluß auf d. europ. Lit. d. Gegenwart 83, 2. A. 00; Geſch. d. deutſch. Volksdichtg 84, 2. A. 95; Helgamor u. Godalind, E. 87; Dorf- u. Stadtgeſch. von der roten Erde 87, 2. A. 95; Ged. (Geſ.-Ausg.), 2. A. 90; Fabeln u. Parabeln, 4. A. 92; Weſen u. Theorie d. Fabel 93; Einiges Chriſtentum und e. chriſtl. deutſche Kirche 93; D. deutſche Meiſtergeſang 94; Geſch. des kgl. Theaters in Wiesbaden 94; Nov. u. Erzählungen 95; Romane 96; Weſtfalen 96; Ep. Dichtgn, 2. A. 96; Theater, dram. Dichtgn, 2. A. 97; Schmied Mimer, Märchendr. 97; Schein u. Sein, Sch. 98; Geſch. d Theater Berlins 98; Kinderlieder (Geſ.-Ausg.), 2. A. 98; Spr. u. Aphorismen, 2. A. 99; Von der roten Erde 99; Märchen (Geſ.-Ausg.), 4. A. 99; Literatur u. Kritik 01; Erinnergn aus meinem Leben 02; Die Favoritin des Königs, R. 01; Raub d. Odaliske, Skn. u. Noveletten 01; Aufſätze u. Reden 02; Die Ruheſtätten u. Denkmäler unſ. deutſchen Dichter 03; Geſch. der Theater Deutſchlands 04 ff.; Sage u. Märchen 04; Geſammelte poetiſche Werke (wohlfeile Volksausgabe) 04 III. **H:** Geiſtl. Oden u. Lieder v. P. F. Weddigen, 4. A. 79.

Wedding, Hermann, Dr. phil., Prof. der Bergakademie, o. ThSchP., GBergR. Berlin W, Genthinerſtr. 13, Villa C. (9/3 34.) **V:** Handb. d. Eiſenhüttenkunde, 2. A. 91; Grundriß derſ., 3. A. 90. ()

Wede, Teutwart, ſ. Walter, Daniel.

Wedekind, Donald, (k.), Romane, Nov., Skizzen, Reisebriefe, Monographien. Berlin-Schöneberg, Hauptstr. 86. (Hannover 4/11 71.) V: D. rote Röckchen; Bebé Rose od. Das interessante Buch; UltraMontes, R.; Oh, mein Schweizerland, Nov.

Wedekind, Franz, ♆, ○, /, Kritik. München, Franz Josefstr. 42 II. (Hannover 24/7 64.) V: Schnellmaler; Die junge Welt; Frühlings-Erwachen; Liebestrank; D. Erdgeist, Dr.; Fürstin Russalka, N. u. G.; Kammersänger; Marquis v. Reith. ()

Wedekind, Wilhelm, Sprachwiss. und Biologie, Buchhändler. Berlin NO, Linienstr. 249. (Aurich 11/10 63.) V: D. Sozialisten, Sch. 86; Sprachfehler od. Sprachentwicklg 00; Junge oder Mädchen? Willkürl. Geschlechtsbestimmg I 00, II 01.

Wedel, Alexander von, ♆, Kais. Postamts-Vorst. a. D. Eberswalde, Zimmerstr. 1. (Cöln a. Rh. 9/5 51.) V: Lieder der Gegenwart 02.

Wedel, Heinrich von, Adels♛ u. ♛ des MAlt., Historiograph d. Geschlechtes von Wedel, Chefred. des „Deutschen Adelsblattes". Charlottenburg, Knesebeckstr. 31. (Neumarkt i. Schles. 11/4 42.) V: Pompeji u. d. Pompejaner 77; Urkundenb. z. Gesch. d. schloßgesessenen Geschlechtes d. Grafen u. Herren v. Wedel I/IV 85/91; Beiträge z. ält. Gesch. d. Neumärk. Ritterschaft, Heft I u. II 86/87; Ged. 91; Herr Heinrich Tuschel v. Seldenau, e. poet. Erzählg aus dem 14. Jahrh. 91; Gesch. d. schloßgesessenen Geschlechtes der Grafen u. Herren v. Wedel 94; Festklänge für das deutsche Haus 97; Hasso der Rote v. Wedel-Hochzeit u. Ritter Hasso II. von Wedel-Falkenburg 97; Horaz, Ausgew. Lieder, deutsch 99; Deutschlands Ritterschaft, ihre Entwickelung u. ihre Blüte 04; Walther von der Vogelweide, sein Leben u. s. Dichtungen, neu bearb. u. erläut. 05.

Wedel, Marie Gräfin, geb. Gräfin Beust (Pf.: Marie Wittlo), ♆, ○. Weimar, Ackerwand 21. (ebda 22/2 55.) V: Allerlei Ged. 93, 2. A. 00; D. letzte Hohenstaufin, Dr. 99, 2. A. 00; Friedr. d. Freidige, Dr. 00. ()

Wedel, Max von, ⚔, /, Hauptm. a. D. Berlin NW, Dorotheenstr. 71. (Chmiellowitz 2/10 49.) V: Preuß. Diktator 76; Vorbereitung f. d. Examen d. Kriegsakad. 77, 7. A. 99; Kapitulantenschule 77, 10. A. 99; Nordd. Skizzen 78; Handb. f. d. wiss. Beschäftigg d. Offiziers 80, 4. A. 94; D. Ersatzreservist 81, 12. A. 92; Offiz.-Taschenb. 83/01, 27. A. 04; Konvent. Gebräuche beim Zweikampf 83, 6. A. 01; Zur See (m. v. Henk u. Niethe) 83/86; Gesamt-Matrikel d. Gesch. d. Grafen u. Herren v. Wedel 86, 2. A. 04.

Wedemeyer, Herm., (k.), ✝, ♛, D. GP. Wiesbaden, Frankfurterstr. 31. (Frankfurt a. M. 30/3 52.) V: Reise nach d. Orient 77; Grundr. d. Kirchengesch. 79, 9. A. 03, der Apologetik 80, 4. A. 04; Thomas von Kampis 80; Grundr. d. Glaubenslehre 85; J. Dietenberger 88; Die Gesellschaft Jesu in Wahrheit u. Dichtung 03.

Weech, Friedr. v., ♛, Dr. phil., Archiv-Dir., Kammerh., GRat. Karlsruhe, B., Leopoldstr. 4. (München 16/10 37.) V: Ludwig der Bayer und Joh. von Böhmen 60; Ministerkonf. von Karlsbad und Wien 65; Baden unt. Karl Friedrich, Karl u. Ludw. 67; Gesch. der badisch. Verfassg 68; Bad. Biographien 75/05 V; Baden 1852/77 77; Bürster, Schwed. Krieg 75; D. Deutschen seit d. Reformation 78; Aus alter u. neuer Zeit 78; Zähringer in Baden 81; Urkundenbuch der Zisterz. Abtei Salem 83/95 III; Bad. Gesch. 90; Karlsruhe, Gesch. d. Stadt und ihrer Verwalt. I—III 94, 98, 04; Röm. Prälaten am deutschen Rhein (1761/64) 98; Rom-Fahrten 96; Siegel d. bad. Städte I 99, II 03; Staatsminister Dr. Wilh. Nokk 04.

Weeningh, W., s. Brands, Wilh.

Weerth, Ernst aus'm, Archäologie, Dr. phil., Prof. Bonn-Kessenich. (Bonn 10/4 29.) V: Kunstdenkmäler des MA. in den Rheinlanden 57/68; Bad d. röm. Villa bei Allenz 61; Siegeskreuz Konstantins XII 66; Grabfund v. Waldalgesheim 70; Verhandl. des intern. Kongresses f. Altertumskunde zu Bonn 70; Fälschungen der Henninger Inschriften 70; Mosaikboden v. St. Gereon zu Cöln 74; Wandmalereien d. christlichen MAlters in den Rheinlanden 80; Statuette Karls d. Gr. aus dem Dome zu Metz 85. ()

Weese, Arthur, Kunst♛ des MA., Dr. phil., ao. UP. Bern. (Warschau 9/6 68.) V: Baldassare Peruzzi u. der Schmuck d. Farnesina 94; Die Bamberger Domskulpturen 97; MAlterl. Bauwerke, D. Dom zu Bamberg 98; D. schöne Mensch. Stil II 00; Franz Stuck 03.

? Wegener, Friedrich, ♆, Nov., Red. Königsberg i. Pr. (Arnoldsdorf, Kr. Briesen 9/7 66.) V: Jungdeutsche Lieder 92; Lieder aus Ostpr. 99; Altstädtische Langgasse Nr. 29, Studien z. Gesch. e. Königsberger Buchdruckerei 01; Dornröschen, ein scherzhaftes Märlein 02.

Wegener, Georg, ◍, Dr. phil. Berlin W, Eisenacherstr. 22. (Brandenburg a. H. 31/5 63.) V: Orographie des Kwenlun 91; Herbsttage in Andalusien 95, 4. A. 02; Z. ewigen Eise, 1. u. 2. A. 97; D. Südpol 97; D. dunkle Erdteil 98; Deutsche Ostseeküste 00; Z. Kriegszeit durch China 01; Deutschland im Stillen Ozean 03; Tibet 04; Reisen im Westindischen Mittelmeer 04.

Wegener, Herm., (k.), Rektor in St. Gabriel bei Mödling, NÖstr. (Polsum, W. 18/10 50.) V: Opferleben und Opfertod 96, 2. A. 01.

Wegener, Richard, Lit.♕ u. ✝, Dr. phil., Prediger u. Dir. des Sch. W. a. D. Berlin-Halensee, Georg Wilhelmstr. 20. (Wittstock a. D. 13/9 43.) **V**: Spinozas Begriff u. Beweis Gottes 82; Repetitionsbuch d. Lit.-Gesch. 82, 2. A. 85; Aufätze zur Literatur 82, 2. A. 83; Poet. Fruchtgarten 85; A. Ritschls Idee d. Reiches Gottes 97.

Wegener, Wilhelm, ♆, Pfr. Berlin C, Kurze Str. 2. (Brandenburg a. H. 21/4 38.) **V**: Siegfried u. Kriemhilde 67; Gesch. der St. Georgen-Kirche u. Gem. zu Berlin 89; Heiligtumsklänge, 2. A. 96. ()

Wegner, Anna, s. Fredersdorf, Anna.

Wegner, Frau Bertha (Pf. B. W. Zell, B. von York), PA., VB., Nov., Roman, Krit., Essay. Berlin W, Winterfeldtst. 27. (Bromberg 3/3 50.) **V**: Schaumperlen 83; Märchen v. Glück, R. 85; Kloster Friedlands letzte Äbtissin, R. 85; Faustrecht, R. 85; Nachbarskinder, R. 86; Aus gärender Zeit 88; Bacchantin, R. 88; Aus vergess. Landen, R. 90; Mod. Junggesellen, R. 91; Fahrendes Volk 92, 2. A. 00; Aus Evas Geschlecht, R. 93; Lebenskunst (Neuer „Guter Ton") 94; Frauengröße, R. 95; Weißes Haar, R. 98. **H**: Th. v. Gumpertsche Jahrb.: Töchteralbum u. Herzblättchens Zeitvertreib.

?Wegner, Frl. Lite (Pf. M. Olivar), VB., DSch., Roman, Nov. Hamburg. (Kiel.) **V**: Menschenleid u. Menschenfreud, R. 95; Glöcknerin von Braunsberg, R. 00; Freundschaft, R. 00.

Wehberg, Hans, ♆, stud. jur. Düsseldorf, Fürstenwallstr. 160. (ebda 15/12 85.) **V**: Menschheitsleiden 04. *

Wehberg, Heinrich, Politik, ⚷, Bodenreform, Abstinenz, Dr. med., Arzt. Düsseldorf, Fürstenwallstr. 160. (Berge b. Volmarstein a. Ruhr 26/9 55.) **V**: Die Salpetersäure im Brunnenwasser 79; Was will die deutsche Landliga? 86; Wider den Mißbrauch des Alkohols, zumal am Krankenbette 87; Welches ist der erste Stand? 88; Wider die Behandlg der croupös. Lungenentzündung nach d. Grundsätzen des Prof. Ph. v. Jürgensen 89; D. Kampf um die Lebensanschauung und der Arznei-Aberglaube der Ärzte 90; Der humanist. Sozialismus im Lichte des Freihandels 91; Die Verstaatlichung der Bergwerke 92; Die deutsch. Gewerkvereine u. die moderne Arbeiterbewegung 92; D. kapitalistische System u. der humanistische Sozialismus 93; Die Erlösung der Menschheit vom Fluche des Alkohols 94; Die Wohnungsfrage im Lichte des humanist. Sozialismus 95; Die Enthaltsamkeit von geistig. Getränken eine Konsequenz moderner Weltanschauung 97; Beiträge zur Entwickelung u. Begründung d. Sozialismus 98. **Red**: Freiland 90. *

Wehlau, Ernst, PA., ⊙, Schausp. am Neuen Stadttheater. Beuthen, ObSchl., Kaiserplatz 6 a. (Berlin 7/1 78.)

Wehrbach, Malli Cl., s. Bach, Wilh. Carl.

Wehren, Frl. Elsa v. (Pf. E. v. Wildenfels), ♆. Hannover. (Hagenau, Els. 8/10 75.) **V**: Ged. 99; Eva, R. 03.

Wehrhahn, Phil., s. Pasig, Johs.

Wehrle, Adolf, (k.), Gebetb., Reiseb., ♕, Dr. phil., PfarrRektor. Rothenfels, Baden. (Philippsburg 3/10 46.) **V**: Gebete f. kath. Schulkinder 82, 4. A. 90; Wendelinnsbuch 76, 4. A. 02; Von See zu Meer 85; Potpourri u. Spanien 86; Dauerlauf nach England 87; Erinnerungen e. Reichstagskandidaten 87; Reichenau 91; Hl. Blutbüchl. 92; Sebastiansbüchl. 92; Liedersig 92.

Wehrmann, Bernhard, s. Bargmann, Alex.

Wehrmann, Martin, ♕ u. Landeskunde Pommerns, Dr. phil., Prof., Red. d. „Balt. Studien" u. der „Monatsbl. der Ges. für pomm. Gesch. u. Altertumskde". Stettin, Friedrich Karlstr. 19. (ebda 16/6 61.) **V**: Gesch. der Jakobikirche in Stettin 87; Landeskde d. Prov. Pommern 90, 4. A. 04; Aus Pommerns Vergangenheit 91; Die pomm. Kirchenordnung von 1535 93; Gesch. des Marienstifts-Gymn. in Stettin 94; Aus Pommerns Gesch. 02; Gesch. v. Pommern I 04.

Wehrmeister, P. Cyrillus (Pf. Malgov), (k.), Nov., OSB., Red. von „Das Heidenkind", d. „St. Ottilien-Miss.-Kal." u. d. „Missionsblätter". St. Ottilien, Post Geltendorf, Bay. (Füssen 17/10 69.) **V**: D. Geheimn. d. Sonnenpriesters, Erz. 00; Rebus Büchlein 02; Die hl. Ottilia, Ihre Legende u. ihre Verehrung 02; Die Sterne des Glücks 03.

Weichardt, Carl, VDR., ♆, ♪, ☥, ⁂ (Ästhetik), Dr. phil., Chefred. d. Wochenschr. „Welt u. Haus". Leipzig, Weststr. 9. (Oldenburg i. G. 8/2 78.) **V**: Die Entwicklung d. Naturgefühls in d. mittelengl. Dichtung vor Chaucer 00; Die Genugtuung d. Duellgegner in „Der freie Student u. das Duell" 04. **H**: „Der Gesellschafter", Volkskalender f. Norddeutschland.

Weichbrodt, Felix, ethische Skizzen, Nov., Roman, ⊙. Berlin-Karlshorst, Kaiser Wilhelmstr. 24.

Weichs-Glon, Frdr. Reichsfrhr. zu, (k.), ✉, Verkehrswesen, Dr. phil., ObInsp. u. Abt.-Vorst. der k. k. österr. Staatsb. b. d. Staatsbahndir., k. k. Linienschiffsfähnr. a. D. Innsbruck. (Schloß Walchen 16/11 58.) **V**: Nach d. Meere 88; 59 Jahre Eisenbahn 89; Lokalbahnwesen u. Organis. 90; Wie soll tarifiert werden? 91; Konservatismus u. Österr. Zukunft 91; Grundlagen des Tarifwesens d. Seeschiffahrt 92; Das finanz. u. soz. Wesen der mod. Verkehrsmittel 94; Entspricht d. gegenw. Organis. d. Staatsbahnverwaltgn den Zwecken u. Aufgaben d. Verkehrswes.? 95; Erhöhung

d. Getreidepreise u. d. Kommunalisierung der Brotbäckerei 96; Über Verkehrspolitik 96; Freier Boden! 96; Bauernnot 96; Die Brotfrage u. ihre Lösung 98; Einwirkung der Eisenb. auf Volksleben und kulturelle Entwicklung 99; Verkehrswirtschaft 03; D. Beschleunigung der Beförderung u. Verladung des Frachtstückgutes auf den Eisenbahnen 03.

Weichselbaum, Anton, patholog. ⚕, Dr.med., o.ö.UP., k.k.HofR. Wien IX/1, Liechtensteinstr. 43. (Schiltern $^{8}/_{2}$ 45.) **V**: Epidemiologie 98; Parasitologie 99. ()

Weick, Georg (Pf. Paschali), Märchen, Erz., Epos, Vorsteher der Mittelschule. Dieuze i. Lothr. (Weißenburg i. Els. $^{3}/_{8}$ 63.) **V**: Die silberne Glocke, M. 92, 3. A. 04; Grenzkapitän Bernhard, Erz. 02; Die Heimatlosen, ein neues Epos 05. *

Weicker, Bernhard, ♛, Dr.phil., wissensch. Hilfslehr. am Marienstiftsgymn. Stettin, Königsplatz 8. (Schleusingen $^{21}/_{12}$ 75.) **V**: Stellg d. Kurfürsten z. Wahl Karls V. 01.

Weicker, Georg, ♯, Dr.phil., RGObLehr. Annaberg i. S. **V**: De Sirenibus 95; D. Seelenvogel in d. alt. Lit. u. Kunst 02.

Weicker, Hans, Dr. med., Chefarzt d. Volksheilstätte „Krankenheim" u. e. Privatsanatoriums. Görbersdorf, Schles. **V**: Beiträge z. Frage d. Volksheilstätten VIII 03; Tuberkulose-Heilstätten-Dauererfolge, e. krit. Studie 03.

Weidenau, Karl, s. Kopp, Karl Friedrich.

Weidenmüller, Frl. Anna, ♆, Nov., Lehrerin. Schloß Neuhaus Leitzkau b. Magdeburg. (Mackenzell $^{23}/_{5}$ 54.) **V**: Die letzte Rose, Waldm.; Schildheiß, Dchtg; Fides, Dchtg; Ein Glaube, Erz.; Piz Zupò, Erz.; Im Steinbachhof, Erz.

Weidner, Albert, /, Kritik, Publizist., Hrsg. d. Wochenbl. „D. arme Teufel". Berlin-Friedrichshagen. (Berlin $^{24}/_{2}$ 71.) ()

Weidner, Otto, ♆, ⁂. Wolfenbüttel. (ebda $^{11}/_{11}$ 70.) **V**: Waldeinsamkeit, lyr.-philos. Dchtg 02; Geist und Stoff, ein Weltcyklus, lyr.-philos. Dchtg 04.

Weigand, Ernst, Musik. Frankfurt a. M., Niddastr. 50. (Weilburg a. Lahn $^{9}/_{7}$ 44.) **V**: Wurzeln des musikal. Ausdrucks 87; Klavieranfangschule 88; Die Unhaltbarkeit d. bish. Tonschr. u. Theorie 91.

Weigand, Gust., roman. bes. rumän. Ψ, Dr. phil., a.o. UP. u. Dir. des rumän. Semin., Hrsg. d. „Jahresber. d. Instituts für rumän. Sprache zu Leipzig". Leipzig, Querstr. 5 III. (Duisburg $^{1}/_{2}$ 60.) **V**: Sprache d. Olympo-Wallachen 88; Vlacho-Meglen 92; Arommen 94/95 II; Banater Dial. 96; Köröscher und Maroscher-Dial. 97; Samoscher u. Theiß-Dial. 98; Linguist. Atlas des dacorumän. Sprachgebietes 98 ff.; Dialekte d. Kleinen Wallachei 99; Dialekte der Großen Wallachei 02; Dial. d. Moldau u. Dobrudscha 02; Praktische Grammatik des Rumänischen 03; Dial. d. Bukowina u. Bessarabiens 04.

Weigand, Wilh., ♆, ⊙, Rom., Nov., Essay. München-Bogenhausen, Sternwartweg 3. (Gissigheim $^{13}/_{3}$ 62.) **V**: D. Frankenthaler, R. 89, 3. A. 01; Essay 91; Dram. Ged. 91; Rügelieder 92, 2. A. 94; F. Nietzsche 93; Wahlkandidat, Lsp. 93, 2. A. 95; Neuer Adel, Lsp. 93; Der Vater, Dr. 94; Sommer, n. G. 94; Elend der Kritik 94; D. zwiefache Eros, Erz. 96; Das Opfer, Sch. 96; Don Juans Ende, Lsp. 96; Lorenzino, Tr. 97, 3. A. 01; D. Einzige, Sch. 99; Die Renaissance, Dr.-Cykl. 99 IV, 2. bezw. 3. A. 03; In d. Frühe, neue G. 01; Florian Geyer, Tr. 01; Ged., Auswahl 04; Agnes Korn, Dr., 2. A. 04; Leo, e. Künstler-Kom. 04; Michael Schönherrs Liebesfrühling, Erzn. 04.

Weigelt, Curt, Fischereiw., Abwasserreinigung, ⚗, ⸝, ⚙, Dr. phil., Prof., Sachverständiger der Deutschen chemischen Industrie in Abwasserfragen. Berlin W 15, Pariserstr. 3, Geschäftsstelle: NW 7, Dorotheenstr. 60. (Neurode $^{10}/_{3}$ 44.) **V**: Önolog. Jahresberichte IX; Schädigung d. Fischerei durch Fabrik- u. Hausabwässer; Abfälle d. Seefischerei; D. deutsche Fischerei-Verein, 2. A. 97; Unsere natürl. Fischgewässer 00; Die Begründung ein. biolog. u. Abwasser-Versuchsstation der deutschen chem. Industrie, Denkschr. 01; Sur l'assainissement et le repeuplement des rivières; traduit par L. Julin (gekrönte Preisschrift) 04. **H**: „Zeitschr. f. Fischerei" I—VI; Vorschriften z. Entnahme u. Untersuchung v. Abwässern u. Fischwäss. 2c. 00.

?Weigl, Alex., ÖF., Parodien, Possen, ObBeamter in P. der k. k. priv. österr. Länderbank. Wien I, Konkordiaplatz 4. (Temesvár $^{26}/_{9}$ 58.) **V**: Lumpazius und Liebe, Optte 91; Antonius u. Kleopatra, Schw. 92; Cavalleria musicana 92; Wien bei Tag u. Nacht, Schattensp. 93; Reise n. Preßburg 93; Radetzky, Ravachol 93; Unsf. Dienstboten 93; Trotello 93; Der Hausfreund, Schw. 93; Groß-Wien in Wort u. Bild 93; Schatzkasten 96; Heimkehr (nach L. Anzengruber) 96.

Weigl, Franz (Pf. Bardolph), PA., Politik, ✉, /. Wien XX, Rauscherstr. 19. (ebda $^{11}/_{8}$ 57.) **V**: Anltg z. Lesf. v. Hdschr. 87; Ausflüge an die Donau 92.

Weigmann, Otto, Kunst♛, Dr. jur. et phil., Assist. am K. Kupferstichkabinett. München, Gabelsbergerstr. 1 a p. (Lauf $^{13}/_{5}$ 73.) **V**: Eine Bamberger Baumeisterfamilie um d. Wende d. 17. Jahrh. 02; D. Lachner-Rolle von Moritz v. Schwind, erläut. Text 04.

Weigt, Karl, BP., Journal., Politik, /, Dr. phil., Sekr. des Handelsver-

tragsvereins f. Hannover, Dir. d. „Ver. zum Schutz f. Handel u. Gewerbe, E. V." i. H., Red. u Verl. d. „Hannoveran.-Kal." Hannover, Stolzestr. 42 I. (Berlin 15/11 62.) V: Lutherfestspiele 89; Kulturgesch. Bilder 92; Kulturentwickelg Amerikas vor Columbus 92; Afrikan. Kultur, Sitten u. Gebräuche 93; Etwas vom Antisemitism. 94; Bund der Landwirte 95; Bodenbesitzreform u. Freilandbewegung 96; Rhein-Weser-Elbe-Kanal 97; Polit. u. soz. Anschauungen A. Schopenhauers 98; Gesch. der Feuerbestattung 99; Katechismus der Feuerbestattg, 1.—3. A. 00; Zur Kulturgesch. von Handwerk u. Gewerbe 02; Die Feuerbestattung 04.

?Weihe, ErnstMartin, Polit., Dr. phil., Red. d. „Hamb. Nachr.", ✉. Hamburg. (Cöslin 27/2 60.)

Weil, Frl. Auguste, Ue: E. Mannheim B 7. 6. (ebda 10/12 65.)

Weil, Carl, Chirurgie, Dr. med., a. o. ö. UP. Prag, Marieng. 25. (19/3 44.) V: Üb. den Descensus testiculorum 85; Untersuch. über die Schilddrüse 89. ()

Weil, Jul., Nov., Dr. jur., LandgerR. Breslau, Kleinburg. (Croffen a. O. 28/4 47.) V: Frauen im Recht 71; Waldtrauer, N. 72; Feuilletonistenfahrten 77; Z. Weihnachtszeit, N. 81; Unser Rudolf, N. 90; Gold. Villa, R. 96; Nachfolger, N. 98; Töchter, N. 99; Die Subalternen, R. 99; Die klugen Frauen, R. 99; D. Recht zu lieben, N. 02.

Weil, Rudolf, Archäologie, Münzkde, Dr. phil., ObBibl. Berlin W, Schöneberger Ufer 38.

Weiland, Rich., ⊙. Dresden-Striesen, Bergmannstr. 31. (Dresden 9/6 29.) ()

Weilandt, Clemens (Pf. Schmidt v. Waffenstein, Argus jr., Diogenes), ASV., Handelspolitik, ✉, Versicherungswissensch., Sozialpolitik, Red. d. „Rundschau f. Versicherungstechnik" u. d. „Grund-Erwerbs-Zeitung". Berlin NO 43, Weinstr. 20 c I. (Flatow, Westpr. 28/1 70.) V: Versicherung gegen Überschwemmungsschäd. 04; „Assekuranz-Kompaß", Jahrbuch f. Versichergswesen, 13. A. (m. G. J. Wischniowsky) 05.

Weilbächer, Paul (Pf. Paul vom Wildbach), (k.), Dr. jur., GenSekr. d. Augustinus-Vereins. Crefeld-Kempen. (Weilbach, Hess.-N., 7/3 60.) V: Eigentümer des Kirchenguts 89; Festschr. zum silbern. Jubiläum des Augustinus-Vereins 03.

Weilen, Alex. v., CP., Lit. ♛, /, Dr. phil., ao. UP., HonDoz. an der THSch., Hofbibl.-Amanuensis, Theaterreferent d. „Kais. Wiener Ztg". Wien IV, Hechtengasse 3. (ebda 4/1 63.) V: Über das Vorspiel zu Shakesp. D. Widersp. Zähmung 84; Ägypt. Joseph i. Drama d. 15. Jahrh. 87; Gesch. d. Wiener Theaterwes. von den ältesten Zeiten bis zu den Anfängen des Burgtheaters 99; Z. Wiener Theatergesch. 01; Gesch. d. k. k. Hofburgtheaters 02 ff. H: Briefe über Merkwürdigkeiten d. Lit. 88/90; Goethes Werke, WA. XII 92; Shakesp. Hamlet in Schlegels Übers. 95, 04; König Lear in Schlegels Übers. 98; Kaufmann v. Venedig in Schlegels Übers. 98.

Weiler, Otto v., s. Böttticher, Ernst.

Weilhart, Oskar, s. Gerzer, Osk.

Weill, Sigismund, Eisenbahnwesen, Inspekt. d. österr. Nordwestbahn i. R. Wien IX, Liechtensteinstr. 2. (Strakonitz 6/11 47.) V: Bibl. des Eisenbahnwesens V; Transportdienst d. Eisenbahnen 84; Haftbestimmgn d. Eisenb. f. Lieferfristüberschreitungen 87; Eisenbahnkal. f. Österr.-Ung. 78/97; Eisenbahn-Schematismus f. Öst.-Ung. 87/04; Über Eisenbahnbeamten-Vereine 97.

Weimar, A., s. Götze, Auguste,

Weimar, Wilh., Assistent am Museum für Kunst u. Gewerbe. Hamburg. V: Monumental-Schriften vergang. Jahrhdte von ca. 1100 - 1812 99; Blumen-Aufnahmen nach der Natur photogr., 30 Tafeln Lichtdrucke 01. ()

Weimer, Hermann, ✉, Dr. phil., Ob.-Lehr. Wiesbaden, Bismarckring 6. (Limburg a. L. 19/3 72.) V: Laurenbergs Scherzgedichte, die Art u. Zeit ihrer Entstehung 99; Gesch. d. Pädagogik 02, 2. A. 04.

Weinand, J., (k.), D., päpstl. Hauspräl., Prof. Aachen. (Bonn 3/4 41.) V: Leo XIII. 88, 2. A. 93.

Weinbaum, David (Pf. D. Baum), /, Sk., ✡, Erz., Kaufm. Breslau, Heinrichstr. 22. (Dyhernfurth, Schl. 9/8 59.) V: Gesch. d. jüd. Gem. Dyhernfurth 03.

Weinberg, Alex., Naturwiss., ✉, ☊, /, StsRealsch.-Prof. Leitmeritz. (Iglau 7/7 60.) V: Monographie d. Crinoideen 82; Pflanzengrün 86; D. Chemie d. Alaune 88; Die Organisation u. Methodik d. Unterr. in der Warenkunde u. den Naturwissensch. 89; Lehrbuch d. Warenkunde 92, 2 A. 03; Uns. Lebensmittel u. deren Verfälschungen 96; Lehrbuch d. Chemie u. Mineralogie 00.

Weinberg, Gustav, n. Spr., Lit. ♛, /, ⊙, Dr. phil., RealschulLehr. Frankfurt a. M. (April 56.) V: D. franz. Schäferspiel in d. 1. Hälfte d. 17. Jahrh. 84; Der Halling, O. 95; Lieder e. Narren 97. ()

Weinberg, Maximilian, CP., ∩, Naturw., Biogr., ✿, populärwiss. /, ⊙, Dr. phil., Hrsg. u. verantw. Red. d. öst. Ausg. von „Über Land und Meer". Wien I, Eßlingg. 2. (Iglau 28/10 56.) V: Üb. Methoden der Messung der Wellenlängen des Lichtes mittels Interferenzstreifen 79; Die Eigenschaften u. Wirkungen des elektrisch. Stromes 85.

Weineck, Franz, Sagenforschung, Dr. phil., RealschDir. Lübben i. d. Lausitz.

(Nebra 3|5 39.) ()

Weinek, Ladisl., (k.), ✗, Dr. phil., o. UP., Dir. d. Sternwarte. Prag, Sternwarte. (Ofen 13|2 48.) V: Photogr. in der messenden Astron. 79; Magnet. u. meteorolog. Beobachtungen a. d. Sternwarte zu Prag 83|03; Astronom. Beobachtungen auf derf. 1884|99, 86, 90, 93, 01; Selenogr. Studies 94; Provisor. Resultate aus den fortlauf. Polhöhenmessungen an der k. k. Sternwarte zu Prag 1889/92 97; Definit. Resultate aus d. Prager Polhöhenmessgn von 1889/92 u. von 1895|99 03; Über das feinere selenogr. Detail. d. fokalen Mond-Photogr. der Mt. Hamiltoner u. Pariser Sternw. 97; Photogr. Mondatlas 97|00 X; Berghöhenbestimmg auf Grund d. Prager photogr. Mondatlas 99; Üb. d. beim Prager photogr. Mondatlas angew. Vergrößerungsmeth. 99; Zur Theorie des Spiegelsextanten 02; Graph. Darstellg der Sternkoordinatenänderg zufolge Präzession 03; Zur Theorie der Planetenvorübergänge vor der Sonnenscheibe 04; Graph. Nachweise zur Olbersschen Methode d. Kometenbahnbestimmung, zum Satze der konstanten Flächengeschwindigkeit und zur Ephemeridenrechnung 04; Die Lehre von der Aberration der Gestirne 04; Die Tychonischen Instrumente auf der Prager Sternwarte 01; Erläuterungen zum Prager photogr. Mondatlas 01; Von Kiel n. d. Kerguelen-Insel 87; Auf d. Kerguelen-Insel 87.

Weinert, Louis, ☉, Red. d. „Prager Tgbl.". Prag, Herreng. 16. (Weseritz 11|5 75.) V: D. Mühlhofbäuerin, Dr. 01; Der Lorbeer, Sch. 02; Sommernachtsträume, Sch. 02; D. Wohltätigkeitsfest, K. 03.

Weingart, Albert, Kriminalistik, Dr. jur., LGDir. Bautzen. (Zwickau 25|4 51.) V: Handb. f. d. Untersuchen von Brandstiftungen 95; Kriminaltaktik, ein Handbuch f. d. Untersuchen von Verbrechen 04.

Weingartner, Felix, Kunstw, Musiktheorie, Kgl. Kapellmstr. München, Lerchenfeldstr. 7. (Zara 2|6 63.) V: Lehre von d. Wiedergeburt u. d. musik. Drama; Üb. d. Dirigieren, 2. A. 97; Bayreuth 76|96, 2. A. 04; D. Symphonie nach Beethoven, 2. A. 00; Carl Spitteler 04.

Weingärtner, Mart. George, Kgl. b. Postoffizial, Schriftst. u. Red. München, Hofstatt 6|I r. (Mallersdorf, NBay. 15|8 44.)

Weinhold, Adolf Ferd., ∩, Dr. phil., Prof., ObRegR. Chemnitz, Schillerpl. 6. (Zwenkau 19|5 41.) V: Vorschule d. Experimentalphysik 71, 4. A. 97; Hypnot. Versuche 79, 4. A. 94; Physikal. Demonstrationen 91, 3. A. 99.

Weinhold, Reinhard, Red. d. „Installateur", Hrsg. u. Red. d. „Südd. Offertenblattes". Berlin-Schöneberg, Siegfriedstr. 6|II. (Olbernhau, Sachs. 25|5 63.) *

Weinitz, Franz, w, Kunst- u. Kulturw, Dr. phil., Prof. Berlin SW, Dessauerstr. 17. (ebda 15|9 55.) V: Der Zug des Herzogs v. Feria nach Deutschl. (i. J. 1633) 82; Des Don Diego de Aedo y Gallart Schilderung der Schlacht von Nördlingen (i. J. 1634) 84; Verzeichnis der Kunstsammlung im Hause Rauffendorf 95; In 8 Monaten rund um die Erde (1893/94) 02; Der Greif mit dem Apfel, eine Augsburger Goldschmiedearbeit des 17. Jahrh. 02; Samuel Graf zu Waldeck 04.

Weinland, Dav. Friedr., ♆, Naturw., Jugendschr., Dr. phil. Hohen-Wittlingen bei Urach, Württ. (Grabenstetten 30|8 29.) V: Rulaman, Erz. 78, 5. A. 03: Kuning Hartfest, Erz. 79, 3. A. 04; Über die in Meteoriten entdeckten Tierreste 82.

Weinmann, Karl, Musikw, Nov., Dr. phil., Stiftskapellmstr. Regensburg. (Bohenstrauß, Obpf. 22|12 73.) V: Hymnarium Parisiense, aus zwei Codd. des 12. u. 13. Jahrh. hrsg. u. komment. 04.

Weinmeister, Philipp, ♐, ∩, Dr. phil., Prof. d. Forstakad. Tharandt b. Dresd., Sidonienstr. 171 B. (Cassel 27|8 48.)

Weinold, Johannes, VB., ♆, ☉, Nov., Erz., Rezit. sächs. Dialektdichtgn. Leipzig, Christianstr. 9. (ebda 24/11 72.) V: Harzduft, Erlebtes u. Erdachtes 94; Ital. Reiseskizzen 96; Ged. 01; Dr. Bios, symbolist. Dr. 01; Vergiftet, Dr. 01; D. Sylvesterkuß, Optte 02; Gegen den Strom, Sch. 03; Die Gimpelfalle, Lsp. 03; Aus der Art geschlagen, Dr. 04; Durchlaucht Demokrit (Memoiren eines Fürsten) 04.

Weinold, Karl, s. Landau, Lise.

Weinrich, Alfred v., ⚒, Dr. jur., Stuttgart, Olgastraße 53 II (Augsburg 1|7 46.) V: Einfluß der Reichs CPO. auf das franz.-bad. ehel. Güterrecht 81; Haftpflicht wegen Körperverletzung u. Tötung 83, 2. A. 02; Einführg d. Berufung 84; Zur Reform der deutschen Rechtsanwaltschaft 91; Gerichtl. Parteivertretg in Frankreich 93. ()

Weinzierl, Frl. L. A. (Pf. A. Baer, R. Hofmann), Nov., Ue: EFI. Wien XVIII, Schopenhauerstr. 5. (Lemberg 17|1 35.)

Weinzierl, Robert Ritter v., prähist. Archäologie, k. k. Konservator, Landesinsp. f. d. prähist. Durchforschung d. deutschen Landesteile Böhmens, Museums-Kustos. Teplitz, Böhmen. (Weißangezd 29|3 55.) V: Die jüng. Steinzeit (neol. Kulturepoche) in Böhmen 95; Bronzezeit in Böhm. 97; Das La Tène-Grabfeld v. Langugest bei Bilin in Böhmen 99.

Weinzierl, Theodor Ritt. v., ✓, ✗, Dr. phil., k. k. HofR. u. Dir. d. k. k. Samen-Kontrollstation. Wien I, Ebendorferstr. 7. V: Zusammenstellung u. Anbau d. Grassamen-Mischungen, 3. A. 00; Alpine Futterbauversuche 02. ()

Weis, P. Anton, (k.), ⌂, ♛, OCist., Bibliothek. u. Archivar. Stift Reun bei Gradwein, Steierm. (Wien 5/6 34.)

Weis-Liebersdorf, Joh. Ev., (k.), Kirchen♛ u. christl. Archäologie, D., Dr. phil., Provisor des St. Katharinenbenefiziums, Hrsg. der „Münchner Theologisch. Wochenschrift" (s. Ostern 04). Gaimersheim b. Ingolstadt. (Liebersdorf 3/12 70.) **W**: Christenverfolggn, Gesch. ihr. Ursachen i. Römerreiche 99; Julian v. Speier, Forschungen z. Franziscus- u. Antoniuskritik, z. Gesch. d. Reimoffizien u. des Chorals 00; Das Jubeljahr 1500 in d. Augsburger Kunst 01 II: Die Choräle Julians von Speier 01; Christus- u. Apostelbilder, Einfluß d. Apokryphen a. d. ält. Kunsttypen 02.

Weisbach, s. Weißbach, Franz H.

Weise, Hermann (Pf. H. W. M. v. Walthausen), ♆. ⊙. Dresden, Reissigerstr. 27. (Leipzig 3/8 30.) **W**: Velida, oder d. Winzerfest, Liederfp. 78; Deutsche Arbeit, Sch. 78; Postlagernd, Lfp. 79; Hermanns Tod, Dr. 90; Die deutschen Dialekte, Lfp. 90; Romane in Liedern I 90, II 92; Gedichte 94; Clotilde, R. 96; Marbod, Dr. 02; Überraschungen, Lfp. 04. *

Weise, Fräul. Lisa (Pf. E. Liß-Blanc), Nov. Dresden, Tieckstr. 27. (Leipzig 21/11 64.) **W**: Mod. Menschen, N. 93; Entthronte Amor, N. 94; Standesgemäß, R. 94; Lebensfreude, N 97; Salonmüde, 2 Nn. 99. ()

Weise, Oskar, Kult♛, vergl. ♆, Dr. phil., GP. Eisenberg, S.-A., Burgstr. (Schmölln 31/1 51.) **W**: Griech. Wörter im Lat. 82; Slav. Ansiedelungen im Herzogt. S.-Altenb. 83; Altenb. Mundart 87; Charakteristik d. latein. Sprache 91, 2. A. 99; Aberglaube in S.-Altenb. 91; Kulturein-flüsse Asiens auf Europa 92; Beiträge zur Kulturgesch. d. Amtsbez. Eisenberg 94; Unf. Mutterspr. 95, 5. A. 04; Dr. R. Rost 96; Schrift- u. Buchwes. in alter u. neuer Zeit 98, 2. A. 03; Die deutsch. Volksstämme u. Landschaften 00, 2. A. 03; Syntax d. Altenburger Mundart 00; Eisenberg vor 100 Jahren 00; Bardeys Lehr- u. Übgsbuch d. deutsch. Sprache, 3. A. 00; Deutsche Sprach- u. Stillehre 01; Stilistische Musterbeispiele 02, 2. A. 04; Ästhetik d. deutsch. Sprache 03, 2. A. 05. H: Musterstücke deutsch. Prosa 03, 2. A. 05; Polle, Wie denkt das Volk über die Sprache? 3. A. 04; Cholevius, Anleitung z. Anfertigen deutscher Aufsätze, 7. A. 04; Menge, Dispositionen u. Musterentwürfe zu deutsch. Aufsätzen, 2. A. 04.

Weise, Wilh., ♣, ObForstm. u. Dir. d. Forstakad. Hannov.-Münden. (Brandenburg a. H. 10/4 46.) **W**: Taxation d. Mittelwaldes 78; Ertragstafeln f. die Kiefer 80; Chronik d. deutsch. Forstwes. i. Jahre 81/88; Taxation d. Privat- u. Gemeindeforsten nach dem Flächenfachwerk 83; Leitfaden f. d. Waldbau 88, 3. A. 03; Mündener forstl. Hefte 92/01; D. Kreisläufe der Luft nach ihrer Entstehung u. in einigen ihrer Wirkungen 96; Tagesfragen über forstl. Unterr. 01; Leitfaden über Vorträge aus d. Gebiet der Ertragsregelung 04.

Weiser, Karl (Pf. Siegfried, Paul Wasily Newsky u. P. W. R. v. S.), ⊙, ♆, Regisseur. Weimar, Cranachstr. 20. (Alsfeld 29/7 48.) **W**: D. hohe Lied d. Liebe 69; Mammut, Dr. 70; Königsberg. Blutgericht, G. 70; Karl d. Kühne u. d. Schweizer, Tr. 73; Maximilian v. Mexiko, Dr. 73; Münster zu Straßburg, G. 73; Auf d. Parnaß, Dr. 76; Licht! Liebe! Leben! G. 78; Nero, Dr. 81, 2. A. 83; König Blaubart, N. 81; Wucherer, Dr. 84; Erotika, G. 89; Ein genialer Kerl, N. 93; Tagebuchblätt. d. Liebe, G. 93; Rabbi David, Dr. 94; Am Markstein d. Zeit, Dr. 95; Penelope, Lfp. 96; Hutten, Dr. 97; Zu Grunde, Dr. 98; Parenthesen, Dr. 00; Reineke Fuchs, Dr. 01; Damon u. Phintias, Dr. 01; Weiber, Helden u. Narren, G. 03; Loki, Dr. 04; Zehn Jahre Meiningen, Kunstgeschichtl. 04.

Weiser, Karl, /, **Ue**: ES., Dr. phil., Instituts-Dir. Wien IV, Paulanerhof. (Czernowitz 22/10 55.) **W**: Popes Einfluß auf Byron; Österr. Ausg. von W. Buchners Leitfaden der Kunstgesch. 94; Engl. Lit.-Gesch. 97; Rose aus der Vendeé, N. 00. ()

Weisfert, Julius Nikolaus, ♛, Biogr., /, Red. d. „Königsb. Allg. Ztg". Königsberg i. Pr., Wilhelmstr. 13 c. (Moskau 26/7 73.) **W**: Biogr.-lit. Lexikon f. Königsberg u. Ostpreußen, 2. A. 99. ()

Weishut, Albert, ⚖, Dr. jur., Hof- u. GerAdv. Wien I, Schottenring 6. (Einsiedl, B., 6/2 54.) **W**: Effektenumsatz (Börsengesch.) u. dessen Besteuerg 93, 2. A. 97.

Weiskirchner, Richard, DÖSchG., Dr. jur., Magistratsdir., Reichsr.- u. n.ö. L.-Abg. Wien XVIII/1, Rieglerg. 5. **W**: D. Kartellwesen 96; Die Armenpflege in der Großstadt 96. **H**: (mit Carl Brockhausen) Österr. Städteverordnungen 95. ()

Weisl, Ernst Franz, ⚖, ⚔, Dr. jur., Hof- u. Ger.-Advok., Gerichtsdolmetsch. Wien VI, Nelkeng. 5. (Zäbehlitz, Böhm. 3/5 57.) **W**: Deutsch. Pfandrecht 79; Glossatotium z. Str. P. O. 86; Frankreichs Militär-Str. P. O. 87; Heeresstrafrecht 92; Militärstrafverfahren in Rußland 94; Gesetzentwurf betr. d. Reform d. franz. Militär-Str. P. O. 02. ()

Weismann, August, ♆, Biologie, Dr. phil. et med., o. UP., GehR. Freiburg i. B., Stadtstr. 4. (Frankfurt a. M. 17/1 34.) **W**: Berechtigg d. Darwinschen Theorie 76; Studien z. Descendenztheorie 78; Über die Dauer d. Lebens 82; Vererbung 83; Leben u. Tod 84; Essays upon Heredity and kindred biolog. Problems 89/92 II; Auf-

sätze üb. Vererbung u. verwandte biolog. Probleme 92; Keimplasma 92; Allmacht d. Naturzüchtung 93; Äußere Einflüsse als Entwickelgsreize 94; N. Gedanken zur Vererbungsfrage 95; Germinal-Selektion 95; Vorträge üb. Descendenztheorie 02 u. 04.

Weismann, Leonore, s. Wallner, Susi.

Weismüller Frl. Auguste (Pf. A. Veldenz), (k.), Nov. Düsseldorf, Tonhallenstr. 12. **V:** Im Bann der Schlange, N., 2. A. 97; Postlagernd, Wie ich Maler wurde, Die beiden Schwestern, Nn.; Auf d. Brettern, N. 97.

Weiß, Adolf, VB., Politik, Nov., ✓, ♆, ♛. Breslau, Am Wäldchen 7. (ebda $^{24}/_{10}$ 39.) **H:** Gedenkblätter d. ev. Kirchengem. Hillersdorf 1883. **V:** Protest. Hornsign. 83; Chronik d. Stadt Breslau 88; Lieder u. Fanfaren, G. 90; D. Breslauer Klabatschke, hum.-lokalspr. Studie 91.

Weiß, Albert, PA., Politik, Redakteur. Brünn, Annag. 11. (Pilsen $^{8}/_{2}$ 71.)

Weiß, Alb., Hygiene, Kultur♛, ✓, ♆, **Ue:** P., Dr. med., GMedR. Cassel, Nebelthaustr. 12. (Lindow $^{28}/_{8}$ 31.) **V:** Ranken u. Reben, G. 61; Preuß. Litauen u. Masuren 78 III; Ostseebadorte 81; Aus Heimat u. Fremde 83|84; Zeitlosen 84; D. öff. Gesundheitswesen 72|97 XII; Geheimmittelunfug 90; Herbstfäden 90, 2. A. 01; Trichinen- u. Finnenschau, 6. A. 02; Schneeflocken 96, 2. A. 01; Christrosen 00. **Ue:** Steppen-Kirgise 58; Album poln. Volkslieder 67; K. Wallenrod 71, 2. A. 88; Maria 74; Ball. u. Romanzen 74; Grazyna 76; Irydion 81; Herr Thaddäus 82; G. Bellini 83; Slowacki, G. 88; Ujejski, G. 89; Waldidyll, Mimosa, Felicitas (drei Herzensgesch.) 90; Poln. Dichtg im deutschen Gewande 91; Poln. Novellenb. 92|01 IV; Mamachen, Bühnendichtg 95; Dies irae, desgl. 96; Sphinx, desgl. 96; Fehlgeschossen, desgl. 96; Im eigenen Nest, desgl. 96; Aus Hymens Reiche, G. 97; D. Waldmühle 99; E. überspannte Saite 99; Nur um sechs Bretter 99; In die weite Welt 99; Käthe, die Karyatide, N. 02 II; Im Parke des Mäcen 02; Das Märchen vom Glück 03; Der Jude 03 III; Esther, Dr. 04; Ein Wettkampf, desgl. 04.

Weiß, Alb. Maria (Pf. Heinrich v. d. Elana), (k.), ✝, Kultur♛, Sozialpolitik, OPraed., D., o. UP. Freiburg, Schw.-(Jndersdorf $^{22}/_{4}$ 44.) **V:** Katechumenat u. Katechese d. ersten 6 Jahrh. 69; Protest. Polemik geg. d. kath. Kirche 74; Apologie v. Standpnnkt d. Sitte u. Kultur 79|89 V, 4. A. 04 ff.; Gesetze für Kapitalzins und Arbeitslohn 83; B. Herder 89, 2. A. 90; Entstehung d. Christent. 91; Die soz. Frage 92, 4. A. 04; Lebensweisheit in d. Tasche 93, 10. A. 04; Kunst zu leben 00, 5. A. 04; D. relig. Gefahr, 1.—8. A. 04. **H:** Scheeben, Herrlichkeiten d. Gnade, 7. A. 03.

Weiß, Alex., (k.), Askese, Domherr. Graz, Bürgerg. 1. (Arnfels $^{12}/_{5}$ 49.) **V:** Jesus, dir lebe ich 86, 4. A. 98.

Weiß, Anton, (k.), ♛, D., o. UP. Graz. ($^{17}/_{5}$ 52.) **V:** Äneas Sylvius Piccolomini als Papst Pius II. 97: Die Entstehgsgesch. d. Volksschulplanes v. 1804 00; Gesch. der österr. Volksschule unter Franz I. u. Ferdinand I. 1792—1848 04.

Weiß, Aug., ♛, Dr. phil., Dir. d. städt. Riemerschmidschen Handelssch. München. (Leutershausen $^{2}/_{1}$ 58.) **V:** D. Odd-Fellow-Orden 88, 3. A.; D. Frau nach i. Wesen u. ihrer Bestimmung 92; Das Goldschmiedhandwerk in Augsburg bis 1681 97; Stenogr. Leseb. f. Handels- u. Realschulen 01, 2. A. 03; Stenogr. Lehrb. f. Handels- u. Realsch. 01, 2. A. 03; D. Handwerker sonst u. jetzt 02; Erinnerungsschr. aus Anlaß d. 40jähr. Bestehens d. städt. Riemerschmiedschen Handelsschule 02. ()

Weiß, August, Bibliogr., engl. Liter., Touristik, Dr. phil., Kustos d. UBibl. Wien VIII, Schmidg. 15. (Brünn $^{10}/_{7}$ 56.) **V:** Schweigen, Sch. 04.

Weiß, Bernh., ✝, D., Dr. phil., o. UP., WObKonsR. Berlin W, Landgrafenstr. 3. (Königsberg $^{20}/_{6}$ 27.) **V:** D. petrinische Lehrbegriff 55; Philipperbrief 59; Johanneische Lehrbegriff 62; Markus-Evang. 72; Matth.-Evang. 76; Lehrbuch d. bibl. Theol. d. N. T., 7. A. 03; Leben Jesu, 4. A. 02; Lehrb. d. Einleitg ins N. T., 3. A. 97; D. Neue Testam.: I. Apostelgesch. Kath. Briefe Apokalypse 94, 2. A. 02; II: Paulinisch. Briefe 96, 2. A. 02; III. Evangelien, 2. A. 05; Religion des N. T. 03; D. Neue Testament (deutsch) 04.

Weiß, Bruno, Dr. phil., Past. z. St. Remberti. Bremen, Rembertikirchhof 23. (Breslau $^{9}/_{6}$ 52.) **V:** Humanismus u. Ulr. v. Hutten 83; Friede Gottes, G. 89; Worte d. Schrift 89, 3. A. 99; Volkssitten u. relig. Gebräuche 92; Aus d. Märchenwelt 94; Bilder aus d. brem. Kirchengesch. um d. Mitte d. 19. Jahrh. 96; Mehr als 50 Jahre auf Chatham, Island 01; E. Weihnachtsfeier, Dr. 01; Abendmahlsreform 03.

Weiß, Frau Caroline, geb. Deutsch (Pf. Caroline Deutsch), Nov. Hamburg, Kielerstr. 94 III. (Nameste $^{23}/_{2}$ 43.) **V:** Besiegt, Erz. 81; Tochter d. Hirten, Erz. 81; Illonka, Erz. 81; Über Klippen, Erz. 95; In letzter Stunde, Erz. 97; Aus Drang u. Not, Erz. 97; Ein edles Frauenleben, Erz. 98; Der Oberstuhlrichter, N. 03.

Weiß, Edmund, ✘, Dr. phil., o. UP., Dir. d. Sternwarte. Wien XVIII, Türkenschanze. (Freiwaldau $^{25}/_{8}$ 37.) **V:** Fachschriften. ()

? **Weiß**, Emil Rudolf, ♆. Stuttgart. (Lahr i. Bad. $^{12}/_{10}$ 75.) **V:** Pan 95; Elis.

Eleanor 96; Die blassen Kantilenen 96; Trübungen 97; Gaben aus d. Ferne 98; Der Wanderer 00.

Weiß, Gustav, Staatswiss., ♛, ⚒, Dr. phil., Bürgermeister. Eberbach a. N. (Mannheim 21/8 57.) V: Germanentum u. seine Erben 82; Heedelberg. Schdreech (unt. d. Pf. Bull) 86; Wirkungen d. Gleichheitsprinzips u. d. Lehre v. Vertragsstaat auf d. mod. Staatsleben 86; Regesten d. Frhrn. von Adelsheim u. d. Stadt Adelsheim 87; Aus der Geschichte eines fränk. Städtchens 88; Reform d. Presse 89; Die Lehre Henry Georges 91; Jahre d. Glücks, G. 93; 25 Jahre, Sedanfestsp. 95; Gesch. d. Stadt Eberbach 00; Die Einrichtung d. Großschiffahrt auf d. Neckar 03.

Weiß, Heinrich, Nervenheilkunde, Dr. med. Wien IX, Liechtensteinstr. 2. (Preßburg 29/6 49.) V: Zur Behandlung der Cholera 84; Choleraschutz u. Cholerabehandlung 84; Über Kefir 90; Z. Behandlg mittelst Enteroklyse 92; Ein Fall v. Atrophia neurotica 93; Einige Typen v. Chorea 93; Ein Fall v. Torticollis spastica, geheilt durch Curare 95; Ein Fall von angeborener spastischer Gliederstarre (Littlesche Krankheit) 97; Beitrag zur Lehre von der Beschäftigungsneurose 97; Ein Fall v. Rhachitis adolescentium 00; Über d. Insufficienz der Valvula ileocoecalis 02.

Weiß, Hugo, (k.), bibl. Exegese, D., o. UProf. Braunsberg, Ostpr., Kollegienstr. (Elbing 16/6 42.) V: Basilius, Greg. v. Nazianz u. Greg. v. Nyssa als Exegeten 72; David u. s. Zeit 80; Moses u. s. Volk 85; Bergpredigt Christi 92; Judas Makkabaeus 97; Neuere wissensch. Funde u. Entdeckungen 01.

Weiß, Joh., neutest. Exegese, D., o. UP. Marburg i. H., Universitätsstr. 42. (Kiel 13/12 63.) V: Barnabasbrief 88; D. Predigt Jesu vom Reiche Gottes 92, 2. A. 00; Kommentar zu Lukas-Evangelium 92; Frauenberuf 92; Nachfolge Christi 95; Beiträge z. Paulinischen Rhetorik 97; Üb. d. Absicht u. den lit. Charakter der Apostelgesch. 97; Idee des Reiches Gottes in der Theol. 00; Üb. d. Kraft 02; D. christl. Freiheit nach d. Verkündigung d. Ap. Paulus 02; Das älteste Evangelium 03; Die Offenbarung des Johannes 04; Die Schriften d. N. T. neu übersetzt u. erklärt, I: die drei älteren Evangelien 05.

Weiß, Joh. Ev, (k.), ✍, Dr. phil., Kgl. o. LycealP. u. Doz. a. d. Akad. f. Landw. u. Brauerei zu Weihenstephan, Red. von „Natur u. Glaube". Freising. (Weihmichl 3/7 50.) V: Wachstumsverhältnis u. Gefäßbündelverlauf der Piperaceen 76; Anat. u. Physiol. fleischig verdickter Wurzeln 80; D. markständ. Gefäßbündel einiger Dikotyledonen 83; Die deutsch. Pflanzen i. deutsch. Garten 84; Vademecum botan. 87; Beiträge z. Kenntn d. Korkbildung 90; Resultate d. bish Algenforschung Bay. 93; Schul- u. Exkursionsflora von Bay. 94, desgl. v. Deutschl. 94; Grundr. d. Botanik 95, 3. A. 00; D schädlichsten Krankheiten uns. Feld-, Obst-, Gemüse- und Gartenpflanzen 98; Lehrb. d. Krankh. u. Beschädigungen unserer Kulturgewächse 01; Der Pflanzenarzt 04.

Weiß, Jos., (k.), Dr. phil., ♛, k. G. Sekr. i. K. G. Hausarchiv, Hrsg. d. „Hist. Jahrb. d. Görresgesellsch." München, Kaiserpl. 2/II. (Oggersheim 12/3 64.) V: Berth. v. Henneberg (1484—1504), Erzbischof von Mainz 89; München, Entwicklung unter d. Wittelsbachern 95, 2. A. 96.

Weiß, Isidor, PA., /, ⚒, Dr. jur., Advokat. Brüx, Deutschböhm., Marktpl. 12. (Brünn 15/6 61.) V: Maria Regina, Romanz.-Cyklus 91; Auf ungebahnten Pfaden 92, 2. A. 95; Aus großer u. kleiner Welt 92, 2. A. 95; Weisheit u. Minne 99.

Weiß, Julian, ⚒, Nov, Ue: M, Red. d. „Budapest. Tagebl." Budapest. (Temesvar 58.) V: Halbseide, N. 82; Nippsachen, G. 85; Memoiren e. Wickelkindes, 3. A. 87; Leichte Reizungen, Hum., 2. A. 88; Aus d. Tollhause d Lebens, 2. A. 88; Backfischträume 90; Kleiner Lachspiegel 91; Von der heiteren Seite 93.. ()

Weiß, Karl (Pf. K. Schrattenthal), DÖSchG., ⚒, /, Nov., Lit.♛, Prof. Preßburg, Stefaniestr. 4 II. (Klattau 25/9 46.) V: Ged. 70; J. Krieg u. Frieden, Erz. 79 II; Pflegerinn. d. nordgerm. Göttersage 82; Deutsche Schriftstellerinnen Böhm., Mähr. u. Schles. 85; Armendoktor, N. 88; Deutsche Frauenlyrik unserer Tage 93. H: K. Kochs Gedichte 83, 3. A. 95; Alrune 85; Ged. d. bayr. Dichterin Marg. Adelmann 84, 2. A. 88; Uns. Frauen in e. Auswahl aus ihren Dichtungen 88, 3. A. 89; J. Ambrosius 95, 37. A. 00; Ged. v. A. Linden 95, 2. A.; Gedichte von Stine Andresen, 5. A. 98; Lieder e. Handwerksburschen, R. Liebisch, 2. A. 93; Gedichte v. H. Mattsen 96; Dichterstimmen aus d. Volke: I. Ged. von F. Bechert, II. Erz. v. E. Meier; F. Wörthers Ged. u. Betrachtgen 97; Marg. Wilhelm, In einsamen Stunden, G. 98; Anna Rieß, G. 98; Christian Mengers, Blumen vom Strande, G. 00.

Weiß, Karl, ⊙, ⚒, /, Theaterdirektor. Wien IV/1, Wiedner Hauptstraße 35. (Wien 27/12 67.) V: Naturmenschen, Optte 96; Als wir noch Kinder waren 98; Goldregen, ausgew. Ged. 98; D. Schnitzertoni, Opite 02; Festspiel 02; Kaisers Geburtstag 03. H: Deutsche Dichtg I 98.

Weiß, Max, ⚓, Dr. phil., Stenogr.-Vorsteher b. Reichstage. Berlin-Südende, Langestr. 24. (8/7 49.) V: Metaphys.

Theorie d. griech. Philosophie 73.

Weiß, Melchior, (k.), Lit.♛, Stadtpfarrpred. Freising. (ebda 6/1 68.) **V**: Primordia novae bibliogr. b. Alberti Magni 98; Über mariologische Schriften Alberts 99. ()

Weiß, Frau Milka (Pf. M. Koninski-Weiß), ♂, Hum. Ostrowo, Pos., Kirchstr. 14. (Grätz, Pr. Pos. 6/8 58.) **V**: Sie spart, Lsp. 97, 2.A.02; Groß.Reinemachen, Schw. 97; Buch Esther, Gereimtes u. Ungereimtes 98; V. hoh'n Olymp 98; D. Männeremanzipation, Schw. 98; Z. wohltätigen Zweck, Lsp. 98; Das goldene Schweigen, Lsp. 99; Lord Neumann in Behandlg, Schw. 99; Pariser Geschichten, Lsp. 99; Heimlich verlobt, Lsp. 00; Küchenkoller, Schw. 00; Herzlich willkommen, Schw. 00; D. Eheautomat, Liedersp. 01; Verbotene Früchte, Lsp. 01; Der Hochstabler, Schw. 01; Im Druck erschienen, Schw. 01; Die Krone d. Hauses, Lsp. 02; Es spukt, Lsp. 02; Neueste Nachrichten, Schw. 02; Der Studiengenosse, Schw. 03; Das gemordete Damenkaffee, Burleske 63; D. Stadtverordnetenwahl, Schw. 03; Der Jubelgreis, Schw. 03; Die Denkmalsenthüllung, Schw. 04.

Weiß, Frau Sidonie (Pf. K. Hainzendorf), /, ♛, **Ue**: Rum. Preßburg, Stefanieştr. 4 II. (Lugos 11/5 49.)

Weißbach, Frz. H. (früher Weisbach), orient. ☥ u. ♛, Dr. phil., UDoz., Bibliothekar a. d. UBibl. Leipzig-Gautzsch. (Chemnitz 25/11 65.) **V**: Über die Achämenideninschriften zweiter Art 89; dieselben hrsg. u. bearb. 90; Anzanische Inschriften 91; D. altpers. Keilinschriften (m. Bang) 93; N. Beiträge z. Kunde d. susischen Inschr. 94; Die sumerische Frage 98; Babylonische Miscellen 03; Das Stadtbild von Babylon 04.

Weißenbach, Hanns Frhr. v. (Pf. Waterloo), Kunstgewerbe, Dr. jur., Prof. Leipzig-Reudnitz, Gutenbergstr. 4 II. (Dresden 24/5 47.) **V**: Wappen der Grafen von Holstein; Stylgesetze d. Glasmalerei; Typographischer Farbendruck; Theorie u. Praxis d. Neudeutschen Stickerei. *

Weißenborn, Frl. Elisabeth (Pf. Ilse Theba), VB., ♛. Halberstadt, Paulsplan 19. (ebda 14/10 60.) **V**: Saumseelchen 95; Namenlose u. a. G. 01. ()

Weißenfels, Oskar, Dr. phil., Prof., ObLehrer am Collége royal français. Groß-Lichterfelde, Schmidtstr. 8. (Zehden in d. Neumark 1844.) **V**: Ästhetisch-kritische Analyse der Epistula ad Pisones 80; Horaz, seine Bedeutung f. d. Unterrichtsziel des Gymnasiums 85; Loci disputationis Horatianae 85; Syntaxe latine suivie d'un résumé de la versification latine 97; Lukrez-Epikur 89; Ciceros philos. Schr. 91; Entwickelg d. Tragödie bei d. Griechen 91; Cicero als Schulschriftsteller 92; Ciceros rhetor. Schriften 93; V. Hugo, Préface de Cromwell 96; Kernfragen d. höh. Unterr. 01, n. F. 03; Die Bildungswirren d. Gegenw. 01; Ciceros Cato maior mit Kommentar 03; Ciceros philos. Schriften mit Kommentar 03; V. Hugo, Auswahl a. s. Schriften mit Kommentar 05.

Weißenfels, Paul, klass. ☥, Dr. phil., Prof. Züllichau. (Nov. 47.) **V**: Griech. Gramm.; Griech. Leseb. f. Tertia 98 f. (*)

Weißenfels, Rich., deutsche Lit., Dr. phil., Prof. Berlin W, Habsburgerstr. 10. (Magdeburg 17/9 57.) **V**: Der daktylische Rhythmus b. d. Minnesängern 86; Goethe im Sturm und Drang I 94; Der junge Goethe 99; Schillers Don Carlos, mit Einleitg u. Anmerkungen (Bd. IV der Säkularausg.) 04. (*)

Weißenthurn, Frau Max v. (Pf. Hugo Falkner), VB., Roman, Nov., Essay, /, **Ue**: EIF. Wien IV, Schaumburgerg. 6. (ebda 1/3 51.) **V**: Auf einsamem Felsenriff, N. 76; Algerien wie es ist 77; Tolle Ehe, N. 77; Frauenliebe, N. 82; Moderne Krankheiten 84; Arbeitsfeig 84; Nach zwei Jahren 84; Kinderlose Mütter, Erz. 84; Sie schreibt N. 85; Standesgemäß 85; Lose Blätter f. Herz u. Haus 86; Nov. 86; Vornehme Ehe, R. 88; C. W. 50, N. 89; Nemesis, N. 91; Das Urteil d. Welt 91; Nur treulos, Essay 91; E. Schicksalsfrage, N. 92; Selbstgerichtet, N. 93; D. Armenstrumpf, Ess. 93; V. Gelde, Essay 93; Blutschuld, N. 94; Verstoßene Sohn, N. 94; Erbteil d. Liebe, N. 01; D. goldne Kreuz, N.; Dämon Weib, N.; Moderne Weib, Ess.; Verwahrloste Kinder, Ess.; Mutterlos, Ess.; Friedhofgedank., G.; Beten, G.; Dank, G. 02; Liebe, Ess. 03; Unzufriedenheit, Ess. 03; Verfehmt, N. 03; Hochmut contra Stolz, Ess. 04; Hand d. Glückes, N. 04; Das Auge, G. 04; Frage, Ged. 04; Heimkehr, G. 04; Schmücke dich selbst, Ess. 04; Fraueneinfluß, Ess. 04; Vergnügen einst u. jetzt, Ess. 04.

Weißenturn, Emil, ♂, ⚔, /, Kritik, Kultur♛, **Ue**: M, Verl.-Buchhdlr. in Fa: Reuter Verlag, Dir. d. Gesellsch. f. Buchdruckerei-Industrie. Doetinchem (Holl.), Plantsoenstraat. (N. Abony 20/8 52.) **V**: Wilde Ehen, Vst.; Spiritisten, Optte 89; Sulamith, Oppte 90; Ungar. Verbrechertypen 90; Um jed. Preis, Lsp.; D. Schriftgelehrten, Lsp.; D. Proletarierkönig, Dr. 91; D. Kunst des Essens 93, 2. A. 94; Moderne Jungfrauen, P. (m. Nivêl) 93; Patchouli, Lebensmüde, Drei Brautkränze, Nachtschatten, N. 93; Hundegesch., Scherz 93; Gaunerstreiche 94; Reingefallen, Lsp. 94; Uns. Heer 94 III; Mimik- u. Darstellungskunst f. Dilettanten 94; Schminkkunst f. dies. 94; Kinderszenen 94 IV; Sirenen

am Asphalt, Gräfin Gleichen, Röschen Traumburg; Priesterinnen-Sünderinnen, N. 95, Edelwild, N. 95; Ischariot, Tr. 95; Ein Liebesopfer, N. 95; Drei Küsse, N. 95; Schwarzer Fleck, N. 95; D. Oesterr.-Ung. Monarchie. H: Die kath. Kirche uns. Zeit; Im Fluge nach Paris 00; Fritz Reuters sämtl. Werke 04; Blumenfreud--Blumenleid, dram. Märch. von Lu u. Jo 04.

Weißenturn, Johanna (Jo), O. Berlin W, Mohrenstr. 11|12. (Schöneberg b. Berlin 1/12 90.) V: Blumenfreud — Blumenleid, dram. Märchen (mit Lu) 04. (*)

Weißenturn, Luise (Lu), O. Berlin W, Mohrenstr. 11|12. (Wien 18/11 89.) V: Blumenfreud — Blumenleid, dram. Märchen (mit Jo) 04. (*)

Weißer, Frau Anna, ✠, Erz., Inh. u. Leiterin d. „Pyrmonter Ztg." Bad Pyrmont. (Neuhaldensleben 5/7 55.) V: Skalde Brun, E. 96; Rotkopfs Görge 96; Schleiermachers 10 Gebote d. Frau 98. ()

Weißl, August, Theaterkritik, ✎, Red. Wien, Hahng. 24. (Triest 15/3 71.) V: Ich, du: wir, N. 02; Gräfin Julie, R. 03, 4. A. 04; Gute Gesellschaft, R. 04.

Weißler, Ad., ⚖, JustR., Red. d. „Zeitschr. d. deutsch. Notarvereins". Halle a. S., Gr. Steinstr. 12. (Leobschütz 16/10 55.) V: D. preuß. Notariat i. Geltgsgebiete d. Allg. Gerichtsordnung 88; Umbildg d. Anwaltschaft unter Friedrich d. Gr. 91; Notariat d. Preuß. Monarchie 95; Preuß. Landesprivatrecht I, II 00|01; Reform d. vorbeugenden bürgerlichen Rechtspflege i. Österreich 00; Nachlaßverfahren 00; Kommentar zum Gesetz üb. freiwill. Gerichtsbarkeit 00; Formularbuch 00, 3. A. 04. H: „Preuß. Archiv".

Weisstein, Gotthilf, BP., Lit.♛, ✎, Red. der „National-Zeitg." Berlin W, Lennéstr. 4. (ebda 6/2 52.) V: Beitr. zu Maler Müllers Leben u. Schriften 83; Z. Gesch. d. Theaterzettels 98|99 III; C. Ph. Moritz 99. H: Freundesgrüße für Karl Frenzel 03.

Weißweiler, Josef, Vormundschaftsrecht, LGer.R. Cöln a. Rh., Gilbachstr. 23 II. (ebda 24/1 58.) V: Leitfaden f. preuß. Gemeindewaisenräte 96, 16. A. 03; Leitfaden zur Führung d. Vormundschaft 2c. 00; D. Ausübg d. elterl. Gewalt 00; Handb. d. gesamten Vormundschaftsrechts 00. *

Weisweiler, Jos., Sprachw., Dr. phil., GDir. Düren, Rheinl. (Arnoldsweiler b. Düren 8/8 55.) V: De causa Hermocopidarum 78; Das latein. Participium Futuri Passivi 90; D. Lit. u. Gesch. d. klass. Altert. im Dienste der nat. Jugenderziehg 90. **Bearb:** F. Schultz, Lat. Übungsbuch, 15. A. 93; Aufgabensammlg, 11. A. 94.

Weitbrecht, Gottlieb Friedr., Jugend- u. Volksschr., Hrsg. v. „D. Christenbote", Prälat. Stuttgart. (Calw 4/6 40.) V: Heilig ist d. Jugendzeit, 15. A. 03; Maria u. Martha, Buch f. Jungfr. 90, 8. A. 01; Leben Jesu, 3. A. 96; Dreisam, Erz.; Uns. Glaube 88; Kaiser Wilhelm I. 88; Biographien von Flattich, 2. A. 94; Dr. Livingstone, 2. A. 85; Dr. Barth, Frhr. v. Stein, J. Garfield, 2. A. 93; Fürst Bismarck 98; Umwege u. Abwege, Erz. 92; Fels in den Wellen 93, 2. A. 02; Kämpfe u. Siege, Erz. 94; Festzeit d. Kirchenjahrs, Pred. 95; Menschenwege u. Gotteswege, 2 Erz. 97; Christenglaube u. Christenleben 97; Uns. Hoffnung, Pred. 98, 2. A. 99; Aus Stadt u. Land, Erz. 00; D. christliche Ehestand 01; Pred. üb. d. Vaterunser 02.

Weitbrecht, Rich., Erz., Lit.♛, Kritik, Dr. phil., Pfr. Wimpfen a. N. (Heumaden 20/2 51.) V: Gschichta-n aus'm Schwôbaland (mit Carl Weitbrecht) 77, 2. A. 83; Gesch. d. deutsch. Dichtg f. Frauen 80; J. Fischarts Ehzuchtbüchl. bearb. 81; Deutsch. Humor neuer Zeit (m. H. Merkens) 81; Nohmôl Schwôbagschichta (mit C. W.) 82; Feindl. Mächte, Erz. 83; Gudrunlied neuhochdeutsch 84; Kaiser u. Reich 84; Klopstocks Messias in ausgew. Stücken 85; Simplic. Simplicissi. 85, 3. A. 02; 's Schwôbaland in Lied u. Wort (m. G. Seuffer) 86; Deutsch. Heldenbuch 87, 2. A. 03; Der Bauernpfeifer, Erz. 87; Allerhand Leut, schwäb. Erz. 88; Ketzergerichte, Erz. 91, 2. A. 95; D'Pfarrmagd, schwäb. Erz. 02, 2. A. 94; No gstät, schwäb. Erz. 93, 2. A. 96; A Goischt, schwäb. Erz. 94; De Überzwerch, schwäb. Erz. 95; Relig. Lyrik 96; Oinaweag, schwäb. Erz. 96; Der Blomabäure ihr Domme, schwäb. Erz. 98; D. Einsiedler v. Scharfenbach, Erz. 99; Deutsche Art, Erz. 00; Verzwickte Gschichta, schwäb. Erz. 01; Im Wechsel d. Zeiten, Fstsp. 03; In Treuen fest, Festsp. 04.

Weith, Hans, s. Wagner, Heinr.

Weitz, Max, Naturwiss., ⚙, ✎, ✓, Dr. phil., Sekr. d. Delegation d. verein. Salpeter-Produzenten. Berlin NW, Turmstr. 2. (Posen 1/7 51.) V: Abteufen von Schachten 2c. 85; Gesch. d. Chemie 89; Naturwiss. aus dem tägl. Leben 92; D. landwirtschaftl. „Raubbau" 92, 3. A. 95; Wieviel Chilisalpeter soll man dem Acker geben und wann? 92, 56. A. 00; Vorkommen u. Gewinnung des Chilisalpeters 00; Der Chilisalpeter als Düngemittel 05.

Weizsäcker, Heinrich, Kunst♛ u. Kunstkritik, Dr. phil., o. ThSchP. Stuttgart, Alexanderstr. 80. (München 18/10 62.) V: Katalog d. Gemäldegal. des Städelschen Kunstinstit.: I Ältere Meister 00, II Neuere Meister 03; Die Meisterwerke d. St. K.-J. m. 60 Taf. Abb. 99.

Weizsäcker, Paul, Kunstarchäol. u. ✠, Dr. phil., Rekt. d. Real-Progymn. Calw.

(Adelberg 4/8 50.) V: Anna Amalia, Herz. v. S.-Weimar-Eis. 93; Bildnisse Wielands 93; Polygnots Gemälde in Delphi 95; Führer durch Kloster Hirsau 98; Führer durch Calw 02. H: H. Meyer, Kl. Schrift zur Kunst 86.

Welcker, Bernt, s. Schacht, Aug. J. C.

Welcker, Heinr., ♀, Dr. jur. Leipzig, Hainstr. 7. (Erfurt 28/12 68.) V: Der Heiland aus den Bergen, Dr. 94; Es war ein Traum, Dr. 96, 2. A. u. d. Titel: Robespierre 97; Die erste Pflicht, Dr. 97; Die Heiterethei, Vst. 00. ()

Welcker, Victor Hugo (Pf. Victor v. Fischbach), VB., PA., Politik, ✉, Nov., Red. d. „Deutsch. Burschenschafter", Hrsg. u. Chef-Red. d. „Pos. Tageblattes". Posen, Naumannstr. 13. ()

Welisch, Ernst, ♀, /, Kunstwiss., Dr. phil., Dramaturg des Berliner Theaters. Charlottenburg, Grolmanstr. 21 III. (Wien 27/2 75.) V: Rike, dram. G. 95; Lebensrecht, dr. Dial. 96; D. ehrbare Frau Sch. (m. Schaumberger) 98; Augsburg Rokoko 00; D. Fest d. Sankt Matern, Kom. 03.

Wellberg, Hans, s. Lehmann, Jonas J.

Wellek, Bronislav, lit. u. musik. Kritik, Finanzwiss., Ue: B., Dr. jur., Beamter i. Ministerrats-Präsid. Wien I, Herreng. 7. (Prag 2/2 72.) V: F. Smetana 95, 2. A. 99; Anleitung zur Bemessung d. Erwerbsteuer nach d. II. Hauptstück d. P. St.-G. (mit Dr. A. Kann) 00.

Wellen, Horst von, s. Norz, André.

Weller, Karl, ♛, Dr. phil., Oberpräzept. Oehringen, Württ. (Langenschemmern 22/11 66.) V: Württemberg in der deutsch. Gesch. 00; Hohenlohisches Urkundenbuch I 99, II 01; Gesch. d. Hauses Hohenlohe I 03.

Weller, Lucian, PA., ✉, Roman, /, Musik, Chefred. d. „Würzb. Gen.-Anz." Würzburg, Amalienstr. 3. (Nürnberg 13/9 70.) V: Liebe, R. 93; Wagner u. s. Musikdr. 95.

Wellhausen, Jul., orient. Sprachen, D., o. UProf., GehRegR. Göttingen. (Hameln 17/5 44.) V: Text d. Bücher Samuelis 72; Pharisäer u. Sadducäer 74; Muhamed in Medina 82; Prolegomena 78 u. 95; Skizzen u. Vorarbeiten 84/92 V; Komposition des Hexateuchs 89; Israel u. jüd. Gesch. 95. ()

Wellmann, Otto, ♀. Berlin C, Preuzlauerstr. 19 a. (Brünn 3/2 63.) ()

Wellmer, Arnold, Erz. Blankenburg, Harz. (Richtenberg 17/10 35.) V: Drei Treppen hoch 65; Anna, Gräfin zu Stolberg-Wernigerode, 2. A. 70; Bruder Studio 72; Auferstanden, 2. A. 74; Fröhliche Feste 77; Als Kaiser Wilhelm jung war 79/80; Rose v. Jericho 83; Kais. Wilh. 88. H: K. Bauer 71/75 II; K. Bauer in ihren Briefen 78; Nachgel. Memoiren v. K. Bauer 79/80 III. ()

Wellner, E., s. Weßner, Clara.

Wels, Heinrich, Nov., wendischschles. Dorfgesch. Berlin-Rixdorf, Richardplatz 8. (Wittichenau 30/9 62.) V: Rudelsburg, N. 89; Die Ballerinen uns. Zeit 90; Mutterliebe, Erz. 91; Haus u. Grete, N. 02. ()

Welß, Arthur, DÖSchG., BJ & SV., Nov., Reisebeschr., /, Politik, Dir. u. Chefred. des „Konstantinopler Korresp.-Bur." Konstantinopel, Pera. (Stargard, Pomm. 7/5 69.) ()

Welter, Nikolaus, ♀, ♆, Lit. ♛, Dr. phil., GP. Diekirch, Luxemburg. (Mersch 2/1 71.) V: Frederic Mistral, der Dichter d. Provence 99; Siegfried u. Melusine, dramat. Volkssage 99; Jóusé Roumanille, s. Leben u. s. Werke 99; Aus alten Tagen, Romanz. u. Ball. 00; Griselinde, Dr. 01; Theodor Aubanel, e. provencal. Sänger d. Schönheit 02; Frühlichter, G., 1. u. 2. A. 03; Die Söhne des Öslings, Dr. 03, 2. A. 04.

Welti, Heinr., Lit. ♛, Musik ♛ u. Kritik, Dr. phil. Berlin W, Lützowstr. 20 IV. (Zurzach i. Schw. 8/12 59.) V: Geschichte d. Sonetts 84; Gluck 88. H: Gryphius, Sonette 83; Tieck, Wke 87, Racine, Wke 87.

Weltner, Albert Josef (Pf. Oskar von Eichentreu), DÖSchG., ♆, Nov., Lit. ♛, Archivar d. Gen.-Intendanz d. Hoftheat. Wien VII, Neustiftg. 9. (ebda 6/11 55) ()

Weltrich, Richard, Kritik, Lit. ♛, Erz., Dr. phil., Prof. München, Kaiserstr. 15. (Ansbach 10/2 44.) V: Unterird. Bergpredigt 80; Fr. Vischer als Poet 83; Fr. Schiller I 85—99, II 05; Christ. Wagner 98; Wilh. Hertz 02; Richard Wagners Tristan u. Isolde 04.

Weltzien, Otto, ♆ u. Erz. i. mecklenb. Mundart, Red. Warnemünde. (Darze b. Parchim, Mecklenb. 18/11 73.) V: Tosamsöcht Wor, G. u. Gesch. 02; Zur Gesch. Parchims 03. H: John Brinckmans Dicht. 03; F. Reuters sämtl. Werke 05. ()

Welzhofer, Heinrich, ♛, ♀, Dr. phil., Prof. a. D. Baden-Baden, Fremersbergstr. 63. (Donauwörth 6/8 51.) V: Untersuch. üb. d. deutsche Kaiserchronik 74; Thukydides u. s. Geschichtswerk 78; Allg. Gesch. d. Altert. 86/92 III; Antigone 91; Europ. Völkerverein 97; Kaiser Otto III., Dr. 02.

Wenck, Karl, ♛, Dr. phil., o. HonProf. Marburg i. H., Bismarckstr. 32. (Leipzig 13/8 54.) V: D. Wettiner i. 14. Jahrh., bes. Markgraf Wilh. u. König Wenzel 77; Vogtländ. Krieg 77; Entstehung d. Reinhardsbrunner Geschichtsbüch. 78; Clemens V. v. Heinr. VII. die Anfänge d. franz. Papsttums 82; Mailänd.-thüring. Heiratsgesch. 95; Landgraf Philipp d. Großmütige 04.

Wenck, Martin, LP., Politik, Theaterkritik, Pfarrer a. D., Chefred. Leipzig, Humboldtstr. 6 III. (Neu-Dietendorf 27/4 62.) V: Von der Volkswirtschaft z. Weltwirtsch. 94; Kirchenregiment od. Gewissens-

sache 98; D. Gesch. d. Nationalsozialen 05.*

Wenck, Woldem. Bernh., ♛, ⚒, Dr. phil., o. HonUP. a. D. Leipzig, Grassistr. 14 II. (ebda 9/4 19.) ()

Wenckstern, Adolf von, Staatswiss., ☉, Dr. phil., ao. UP. Greifswald. (Gr. Tippeln, Ostpreuß. 4/1062.) **V:** Marx 96; Generalregist. zu Schmollers Jahrbuch 97; 1% d. Schaffg u. Erhaltg e. deutschen Schlachtflotte 99; Arbeitsvertragsgesetzgebg 99; Mein Auge war aufs hohe Meer gezogen 00; Heimatpolitik durch Weltpol. 00; A. Scholle u. Welle 00, 3. A. 00; Ist er etwas? 02; Einführung in die Volkswirtschaftslehre 03.

Wende, Lothar, Kritik, /, Red. a. d. „Elbinger Ztg." Elbing, Westpr., Alter Markt 37. (Breslau 23/6 77.) ()

Wendelmuth, Richard (Pf. W. Richard), ☉, ♛, Dr. phil., Herzogl. sächs. HofR., Hrsg. d. „Goth. Hofkal." u. d. „Genealog. Taschenbücher". Gotha, Herrenwiesenweg 6. (Liebenstein 12/10 52.)

Wenden, Henry, ASV., ☉, Roman, Nov., /. Wien IX, Koling. 3. (Berlin 11/1 65.) **V:** Schwere Kämpfe u. and. Erz. 96; Verbot. Liebe, Sch. 97; Käthe Mahnke, R. 97; Gott ist allgütig u. weise, e. Mene Tekel 98; Zwei Frauen, Sch. 99; Selbstachtung, Sch. (m. E. Burg) 99; Wie ich dazu kam, R. 00; D. Tote, e. Artistengesch. 02; St. Elmsfeuer, Skn. 03; Tropenkoller, Kolonialroman 04.

Wender, Max, Hrsg. u. Chefred. d. „Zeitschrift f. d. ges. Kohlensäure-Industrie" (Berlin). Czernowitz. (ebda 10/6 65.) **V:** Prakt. Anleitung z. Fabrikat. kohlensäurehalt. Erfrischungs- u. Luxus-Getränke 98.

Wender, Neumann, ⚗, Dr. phil., Prof., Stadt- u. Gerichtschemiker, Hrsg. u. Chefred. d. „Österr. Brennerei-Zeitg". Czernowitz, Russische Gasse 9. (ebda 10/6 65.) **V:** Untersuchung d. Harnes 93; Prüfung d. Arzneistoffe 96; Agrikulturchemie 98; Kommentar z. Lebensmittelgesetz 98; D. Kohlensäure-Industrie 00; Die techn. Verwertung des Spiritus 04; Enzymologische Studien 04.

Wendland, Paul, Ψ, Dr. phil., o. UP. Kiel. (Hohnstein, Ostpr. 17/8 64.) **V:** Quaestiones Musonianae 86; Neu entdeckte Fragm. Philos 91; Philos Schrift über d. Vorsehung 92; Beitr. z. Gesch. d. griech. Philos. 95; Philonis op. II 97, III 98; Aristeae Epistula ed. 00; Comment. Arist. III 1 Alex. de Sensu 01; V 6 Sophonias; XXII 3 Michael.

Wendlandt, Wilh., VV., VP., ☉, ⚒, /, ⚖, ⌂, Dr. phil., Gen.-Sekr. d. Bund. d. Industriellen, Hrsg. v. „Deutsche Industrie" („Hand in Hand"). Berlin-Friedenau, Kirchstr. 11. (Tranquebar, Ostindien 30/7 59.) **V:** Magnus, hist. Tr. 86; Friedr. v. Hohenzollern, Sch. 88; Eid, Sch. 90; Hedwig v. Polen, Tr. 90; Alt-Berlin, Sch. 95; Neujahr, dr. Dchtg 96; D. kl. Hausierer, N. 97; Aus eigener Kraft, R. (mit Streckfuß) 98; D. Marinedirektor, Sch. 99; Handelsauskunftsstellen d. Auslandes 00; Die Förderung des Außenhandels 04. **H:** Schriften des Ausschusses f. d. Errichtg e. Reichshandelsstelle u. einer gewerbl.-technischen Reichsbehörde.

Wendlenner, Max., ASV., ÖF., Zeitungs-Korresp. Maria-Enzersdorf b. Wien. (Wien 1849.)

Wendriner, Richard (Pf. Lorenz Vendramin), roman. Ψ, ☉, Dr. phil. Breslau, Freiburgerstr. 30. (ebda 13/12 65.) **V:** Die Paduanische Mundart bei Ruzante 89; E. tosco-venezianisch. Bestiarius (m. Goldstaub) 92; D. Quellen v. Bernardo Dovizis Calandria 95; Föhn, R. 97; High Life, Kom. 02.

Wendt, Gustav, Ψ, deutsche Lit., Dr. phil., Dir., GR., ObSchulR. Karlsruhe, B., Bismarckstr. 8. (Berlin 24/1 27.) **V:** resp. **H:** Goethe, Götz, 1. Bühnenbearb. 69; Gymn. u. öffentl. Meinung, 2. A. 83; Didaktik u. Methode d. deutschen Unterr. u. d. philos. Propädeutik 96; Reden aus d. Schule f. d. Schule 99. **Ue:** Sophokles, Tragöd. 87 II.

Wendt, Hans Hinr., †, D., Dr. phil., o. UP. Jena. (Hamburg 53.) **V:** Begriffe Fleisch u. Geist im bibl. Sprachgebrauche 78; Christl. Lehre von d. menschl. Vollkommenheit 81; Lehre Jesu 86/90 II, 2. A. 01; Apostelgeschichte (Meyers Komm. V, 8. A.) 99; Johannes-Evangelium 00; Idea and reality of Revelation 04.

Wendt, Heinrich, ♛, Dr. phil., Bibliothekar. Breslau, Neudorfstr. 49. (Philadelphia 27/9 66.) **V:** D. deutsche Reichstag unt. Kg. Sigmund 88; D. Bresl. Stadt- u. Hospitallandgüter 99. **H:** Polit. Korrespond. Breslaus unt. Matthias Corvinus 93/94. ()

Wendt, Johannes, ASV., Nov., ☉, ⚒, Theaterkritik, Lehrer. Leipzig-Leutzsch, Lindenstr 17. (L.-Gohlis 19/4 74.) **V:** Blütenblatt, G. 96; Jugenderz. 97; Zwerg Nase, Märchensp. 02; D. Ansichtskarte, Einakter 02; Lillis Lebenslauf 02, 4. A.; Mizi vom Ballett 03, 3. A.; Das Geheimnis, Lsp. 03; Moppel u. Dackel, e. trollige Gesch. 03; Werner Steffen, Sch. 04.

Wendt, Otto, ⚒, Dr. jur., o. UP. Tübingen. (Rostock 27/3 46.) **V:** Bedingte Rechtsgeschäfte 72; Neurecht u. Gebundenheit bei Rechtsgeschäften 78/79; Faustrecht 83; Lehrb. d. Pandekten 88; Anweisgsrecht 95; Unterlassungen und Versäumnisse im bürgerl. Recht 01.

Wendt, Paul, ASV., ☉, Kaufmann. Berlin-Schöneberg, Geßlerstr. 2. (Frankf. a. O. 21/5 40.) **V:** Colberg 1807, Dr. 63; Château Lafitte, R. 67; Sidonia v. Bork,

Dr. 74; Deutscher Brutus, Dr. 80; Schlacht b. Sedan, Lsp. 82; Dunja, Weihnachtsmärch. 83; Aus drei Jahrh., dr. Festdichtg 87; Deutsche Geselligkeit, Festsp. 90; Hint. d. Front, Kriegserinn. 70/71 91; Utopia, Volksoper 92; D. Rose v. Thiessow, O. 94, 3. A. 98; Eingeschneit, Lsp. 04. **Ue:** Bordeaux und seine Weine 93.

Wengen, Friedrich von der, Kriegsw. Freiburg i. B., Rötherstr. 6. (Dresden $^{15}/_{12}$ 38.) **V:** Kämpfe vor Belfort 1871 75; Villersexel u. Belfort 76; Gesch. d. k. k. österr. 13. Drag.-Regts 79; Gesch. der Kriegsereignisse zw. Preuß. u. Hannover 1866 86; Gen. Vogel von Falckenstein und d. hannov. Feldzug 1866 87; Graf Karl zu Wied 90; D. Belagerung v. Freiburg i. Br. 1713 98; La petite guerre dans le Haut-Rhin au mois de sept. 1870 96; Die Kämpfe vor Belfort im Jan. 1871 u. die historische Wahrheit 99; Die Schlacht von Vionville-Mars la Tour und das Kgl. Preuß. X. A.-Korps 00; Der letzte Feldzug der hannov. Armee 1866 01. **Ue:** D. Krieg geg. China i. J. 1860 65; Charras, Gesch. d. Krieges v. 1813 in Deutschl. 67.

Wengenmayr, Flor., (k.), Volks- u. Jugendschr., Pfr. Berg b. Donauwörth. (Dillingen $^{5}/_{5}$ 63.) **V:** Wandern u. Stillestehen, Studien üb. die Natur 87; Der Krippleverl., Erz. 94; Himml. Liebe, Erz. 94: Engel d. Blinden, Erz. 95; Der Welt ist ein Lump, Lsp. 95; Bergfexen, Lsp. 95; Dreimal hoch die Eisenbahn, Erz. 96; Der Arbeit Preis, Sch. 96; O dolce Napoli, Lsp. 96; Im Zukunftsstaate, dr. Scherz 99; Die Macht d. christl. Nächstenliebe, Weihn.-Sp. 99; 's katholisch Mädeli, Erz. 99; Bauernschutz—Bauerntrutz, Erz. 00.

Wengerhoff, Philipp, s. Wenghoffer,

Wenghoffer, Frau RegR. Clara, geb. Schön (Pf. Philipp Wengerhoff), Roman, Nov. Berlin W, Kulmstr. 36. (Goldap.) **V:** Geschwister, R. 96; Vabanque, R. 98; Die kleine Komtesse, R. 98; Nach äußerem Schein, R. 99; Ohne Segen, R. 99; Vor verschlossener Pforte, R. 00; In Herzensnot, R. 02; D. Tragödie e. Ehe, R. 03; Adam u. Eva, R. 04.

Wengraf, Edm., CC., Politik, ✓, ✉, Dr. jur. Wien IX, Grüne Thorg. 16. (Nikolsburg $^{9}/_{1}$ 60.) **V:** St. Georg v. Zwettl 87; Wie man Sozialist wird 88; Armer Leute Kinder, R. 94. ()

Wengraf, Richard, Nov., Kritik, **Ue:** EFIS, Dr. jur., Red. der kais. „Wiener Zeitung". Wien XIX/1, Pyrkerg. 3. (ebda $^{30}/_{9}$ 75.)

Weniger, Ludwig, Dr. phil., Prof., GDir., GHofR. Weimar, Gymnasium. (Neumarkt $^{10}/_{3}$ 41.) **V:** De Anaxandrida, Polemone, Hegesandro 65; D. religiöse Seite der Pythien 70; Zur Symbolik d. Biene 81; K. H. Funkhänel 74; Das alexandr. Museum 75; D. Kollegium d. Thyiaden i. Delphi 76; D. Kollegium der 16 Frauen 83; Gottesdienst in Olympia 84; Erlebn. e. griech. Arztes 93; D. Dominikaner i. Eisenach 94; „Fr. Prellers d. J. Cartons 95; D. heilige Ölbaum i. Olympia 95; Deutsches Lesebuch, Anhang für Thüringen 98; Jo. Kromayers weimarische Schulordnungen 00.

Wenker, Georg, deutsche Mundarten, Dr. phil., Prof., ObBibl. a. d. k. UBibl. Marburg i. H., Schwanallee 45. (Düsseldorf $^{25}/_{2}$ 52.) **V:** Verschiebung d. Stammsilbenauslauts im German. 76; Rhein. Platt 76; Sprachatlas v. Nord- u. Mitteldeutschl. 81, des Deutschen Reiches 95. ()

?Wenng, Gustav, ⊙, Nov., Red. Straßburg i. E. (München $^{26}/_{4}$ 70.) **V:** Warbek, Tr. 94; Aus Mitleid, Familiendr. 95; Ecce homo, Skizzenbuch zu e. Roman 95; Berg und Bolze, Charakterkom.; Um ein Ideal, Dr.; Kontraste des Lebens u. der Liebe, N. 97; Morituri od. Schauspielerblut, Lsp. 97.

Wentscher, Max, ⁂, Dr. phil., ao. UP. Königsberg i. Pr., Mittelhufen, Luisenallee 14. (Graudenz $^{12}/_{5}$ 62.) **V:** Lotzes Gottesbegriff 93; Phys. u. psych. Kausalität u. das Prinzip d. psychophys. Parallelismus 96; Ethik, I: Krit. Grundlegung 02.

Wentzel, Hans v., BP., ASV., ⊙, /, Hauptm. d. G.-L. Charlottenburg, Uhlandstr. 194. (Brandenburg a. H. $^{1}/_{4}$ 55.) **V:** Ehre u. Liebe, Sch.; Deutscher Frauensinn, hist. Sch.; Tante Jette, Schw. (mit Graf Wolf Baudissin); Im Hörselberg, Lsp.; Rose Riedel, Sch.; Fröschweiler, Sch. (m. Ferd. Runkel) 99; Prinzeß Wera, Sch. (m. dems.) 00; Friedericus Rex, 3 Dr.: 1. Schatten d. Zweifels, Sch., 2. Nach Tisch in Sans-Souci, Lsp., 3. Der 3. November 1760, Sch. 01; Das Fähnrichsherz, Nn. 04; Pharaos Tochter, Lsp. (m. Rud. Presber) 04.

Wenz, Richard (Pf. R. W. Enzio), ASV., Novelle, ✉, Essay, Lehrer. Cöln a. Rh., Coblenzerstr. 89. (St. Wendel $^{12}/_{12}$ 76.) **V:** Knospen, Ged. 99; Die Witwe, Nn. 03; Nacht und Tod, Verse 03; Luise, Nn. 04. *

Wenzel, Johannes, (k.), Sozialpolitik, Erzb. geistl. Rat. Bamberg. (ebda $^{9}/_{1}$ 43.) **V:** Arbeiterschutz und Zentrum 93; W. F. Freih. v. Ketteler, d. Lehrer u. Vorkämpfer der kath.-soz. Bestrebungen 95; Ders., die wiss. Behdlg der soz. Frage 95; A. Kolping 96; dessen soz. Tätigkeit 96; Gewerbliche Sonntagsruhe u. Zentrum 04.

Wenzel, Otto, VB., BP., PA., ✉, Dir. d. Berufsgenoss. der chem. Industrie, Gen.-Sekretär d. Vereins der chem. Ind., Red. der „Berufsgenoss." Berlin W, Sigismundstr. 4. Priv.-Wohng. Groß-Lich-

terfelde I, Beethovenstr., Landhaus Elise. (Krossen 30/1240.) V: Gesch. d. soz. u. kommunist. Bewegng s. 1848; Lohnstatistik der chem. Industrie; Adreßbuch der chem. Industrie, 7. A.

Wenzely, Julius, Handelswiss., ℙ, ObLehrer a. d. öffentl. Handelslehranstalt. Chemnitz, Kaiserstr. 31. (Gr. Wartenberg 18/11 42.) V: Kontokorrent-Zinsenberechng u. ihre Anwendg 81, 2. A. 95; Taschenbch f. Kaufleute 83; Lehrb. d. kfm. Arithmetik 83, 4. A. 99; Europ. Kursparitäten u. Wechselstempel-Tarife mit Kommentar 91; Prakt. Rechnen 95; Unterricht in deutscher Handelskorrespondenz 98, 4. A. 03 (ins Engl., Franz. u. Schwedische übertragen); Unterr. in Kontorarbeiten u. bürgerl. Geschäftsaufsätzen (mit Formularmappe) 00.

Wenzlik, Theodor (Ps. Th. Woller), (k.), O. Wien III/1, Baumanng. 9. (ebda 1/961.) V: 's Stummerl v. Königsee 84; Klosterglöckner 86; 's Dornenschloß 87; D. Nachtwächters gold. Hochzeitstag 88; Erzählg ein. Berchtesgadn. Marterlmalers 90; Was der Waldfriedhof erzählt 91; Salzburgs Nachtwächter-Poesie 92; D. Schmierkomöd. 93; Letzte Worte 95; Die Waldpfarr 96; Zwischenbrettl 99; Bauernbrettl 03.

Werber, Johs., s. Koppin, Rich. O.

Werchota, Frl. Anna, Dialekt♀, Nov., Humor, ♀, Beamtin im Eisenb.-Minist. Wien XVI, Lerchenfelder Gürtel 14. (Kaisersberg 18/3 53.) V: G'schichtn aus'n Groabn außa; Erz., Ged. u. Sagen in steirischer Mundart 90; Was d'Nandel verzählt, Geschicht'n und G'sangl'n in obersteir. Mundart 99. ()

Werckshagen, C., †, Pastor, Hrsg. d. „Relig. Volksbibl." Berlin NW, Waldenserstr. 28. (Ronsdorf, Rheinld 23/8 63.) V: Luther u. Hutten 88; Die Religion der kommenden Zeit 90; Protestantisch sei unser Panier, 2. A. 92; Einzige Ausweg aus dem Labyrinth d. Schulfrage, 5. A. 92; M. Baumgarten 94; An d. Wende d. Kirchenjahrs 94; G. Terstegen 97; Friede sei mit Euch 98; Lavater, Worte des Herzens 00; An den Ufern des Rheins 01. H: D. Protestantismus a. Ende d. 19. Jahrh. 00 f.; Schnorr v. Carolsfelds Bibel in Bildern m. ausgewählten Betrachtgn 03; Meisterpredigten aus der evangel. Gegenwart 05 f.

Werder, Alfr., s. Brunnhofer, G. H.

Werder, C., s. Wichmann, Paul Vict.

Werder, Hans, s. Bonin, A. v.

Werder, Frau Oberst Luise (Ps. Otto Werder), DSch., Nov., Skizzen. Berlin W, Hohenstaufenstr. 54. (ebda 17/9 61.) V: Der weibliche Arzt 00; Schwache Stunden, Sk. 02.

Werder, Otto, s. Werder, Luise.

Werherr, Armin, s. Werner, Michael.

Werkmann, Josef, s. Medelsky, Jos.

Wermert, Georg, Nationalökon., ♄, Dr. Berlin NW 52, Kirchstr. 13. (Epe, Kreis Bersenbrück 12/2 59.) V: Neuere sozialpol. Anschauungen i. Katholizismus innerhalb Deutschlands 85; Pro Patria: a. über den Zwischenhandel u. seine volkswirtsch. Bedeutung, b. über Individualismus u. Sozialismus in Bezug auf die zukünft. gesell. Entwickelung 04; Pro Memoria: a. über die agrarischen Angriffe auf d. Handelsstand u. d. Handelsvertragspolitik der Reichsregierung, b. über die Nordseeinsel Helgoland u. ihre Bedeutg f. d. Deutsche Reich 94; Über d. unlauteren Wettbewerb u. die Konsumvereinsbeweg 95; Pro Societate: a. über d. christl. Sozialismus u. seine wirtschaftl. Bedeutung, b. zur Würdigung des Rodbertus u. s. Staatssozialismus 97; Über d. Handelsgesetzbuch u. d. kaufm. Unterricht 00; Volkswirtsch. Studien 02; Börse, Börsengesetz u. Börsengeschäfte 04.

Werminghoff, Albert, ♛, Dr. phil., UDoz. Greifswald, Steinbeckerstr. 45. (Wiesbaden 3/8 69.) V: D. Verpfändungen der mittel- u. niederrheinischen Reichsstädte während des 13. u. 14. Jahrh. 93; Monumenta Germaniae historica: Concilia II, 1. 04.

Wernau, Fr., s. Boguslawski, Alb. v.

Wernecke, Robert, ℙ, Lehrer a. D., Kustos an St. Nicolai. Eilenburg, S., Rinkartstr. 4. (ebda 18/4 41.) V: Der bibl. Gesch.-Unterr. in der Elementarklasse 80, 7. A. 02; Schreiblese-Fibel 84, 17. A. 99; Neue Ausg. Mit phonet. Aufbau 02; Rechenfibel 85, 6. A. 00; Wand-Lesetafeln 85; Praxis der Elementarklasse 85, 4. A. 01; Deutsch. Volksschullesebuch 91; Übungsstoffe f. d. deutsch. Sprachunterr. 91; Heimatkundl. Anschauungsunterr. 95, 2. A. 02; D. bibl. Geschichtsunterr. a. Mittelstufe 99.

Werneke, Heinrich, Ψ, ObLehrer. München-Gladbach, Ferdinandstr. 8. (Juli 64.) V: Versuch e. formal. Kritik d. deutschen Wortschatzes 03. ()

Werner, Arno, Musik♛, Organist und Gesanglehrer an d. Oberrealschule. Bitterfeld, Ratswall 7. (Prittitz, Kr. Weißenfels, 22/11 65.) V: Gesch. d. Kantoreigesellschaften i. ehemal. Kurfürstent. Sachs. 02; Die Kantorei zu Bitterfeld 03.

Werner, Aug., Kirchen♛, D., ObPfarrer. Guben, Langestr. 13 I. (Fröttstedt 9/10 38.) V: Sendschreiben 67; Kirchl. Wahlen 69; Protestantismus 71; Herder als Theolog 71; Kirchl. Chronik 73/76; Helden d. christl. Kirche 74, 4. A. 03; Bonifatius 75; Aktenstücke 81; Feierstunden 85.

Werner, E., s. Buerstenbinder, Elis.

Werner, Erich, s. Lobe, Georg.

Werner, Franz, ObLehrer. Bromberg, Alexanderstr. 9 I. V: Heimatluft,

R. aus der Ostmark 03. (*)

Werner, Franz, (k.), ♆, ☉, Korrespondent. Darmstadt, Karlstr. 26. (Offenbach a. M. 15/6 68.)

Werner, Hans, s. Hensel, Ant. Jul.

Werner, Heinrich, ♛, Dr. phil., G.-Lehrer. Euskirchen, RegBez. Bonn. (Gaulsheim 22/5 71.) V: Die Flugschrift „onus ecclesiae" (1519) mit einem Anhang über sozial- u. kirchenpolit. Prophetien 01.

Werner, Heinr., (k.), ℙ, Stenogr., Ue: F, Lehrer a. D. Speyer, Armbruststr. 16. (Ruppertsberg 4/10 28.) ()

Werner, Herm., Apologetik, Psychiatrie u. Erbauungsschr., Pastor emer. Andernach a. Rh. (Trenenbrietzen 5/4 32.) V: Irresein u. Besessensein 67; D. Heilsordg, 3. A. 98; Blicke ins Jenseits, 4. A. 92 (russ. 99); Üb. Darwins Theorie, 2. A. 76; Zweckmäßigkeit in d. Natur 78; Gibt es e. Seele? 79; Bibl. Bild. 81; Aus d. Bilderschatz d. Bibel 88; Der religiöse Wahnsinn 90; Christi Leidensgesch. das Meisterwerk der göttl. Vorsehung 02.

Werner, Hermann Heinrich, Komödie, ♆. Detmold, Thusneldastr. 13. (Lage 19/1 82.) V: Zwei der Stillen im Land, Nn. 04. *

Werner, J., s. Wiener-Braunsberg.

Werner, Johs., Kirchen♛, systemat. ✝, Lic. theol., Dr. phil., Prof. Leipzig-Schleußig, Paußnitzstr. 1. (Ohrdruf 30/9 64.) V: Hegels Offenbarungsbegriff 87; Paulinismus d. Irenäus 89; Dogmengeschichtl. Tab. 93, 3. A. 03; Theol. Jahresbericht XXI (Kirchengesch. seit 1648) 02; dsgl. XXII 03; dsgl. XXIII 04. **Neuberarb:** Karl v. Hase, Hutterus Redivivus 03.

Werner, Julius, Sozialpolitik, Pfarr. an der Pauluskirche. Frankfurt a. M., Neue Taubenstr. 17. (Bonn 23/2 60.) V: Joh. Eberlin von Günzburg 89; Deutsch-National 92; Soziales Christentum 94, 96; Aus dem Lande der Gegensätze 95, 97; Die Hohenzollern unter d. Fahne des evangel. Glaubens u. der christl. Sozialreform 90, 94: D. Licht des Lebens, Pred. 02. ()

Werner, Karl, ♛, Dr. phil., k. Archivrat im G. Staatsarchiv. München, Gabelsbergerstr. 17/2 G.B. (Riedlingen 8/9 63.) V: Pontifik. Innocenz' III. u. Honorius' III. 91.

Werner, Ludw., Politik, M. d. R. u. d. preuß. Landt. Cassel, Kirchditmolderweg 4. (Hof Bubenrode 16/2 55.) ()

Werner, M., s. Olfers, Marie v.

Werner, Margot, s. Dittmer, Minna

Werner, Michael (Ps. Armin Werherr), ☉, ♆, /, Dr. med., prakt. Arzt, Badarzt in Bad Bocklet, k. Hofrat. Aschach bei Kissingen. (Münnerstadt 28/8 38.) V: Bad Kissingen 74, 6. A. 03; Lebenslauf e. verunglückten Poeten, Erz 74; Ged. 87, 2. A. 95; Bertha, N. 92, 2. A. 98; Balder, Tr. 94, 2. A. 95; Tochter des Wucherers, Tr. 95; Sommeraštern, G. 95; Bad Bocklet 02.

Werner, Reinhold v., Erz., ⚓, Vize-Admiral a. D. Wiesbaden, Martinstr. 2. (Weserlingen 10/5 25.) V: Die Preuß. Expedition nach China, Japan u. Siam 64, 2. A. 73; D. Preuß. Marine 64; Buch von der deutsch. Flotte 66, 8. A. 98; Schule d. Seewesens 66; Atlas des Seewesens 67; Erinnerungen u. Bilder aus d. Seeleben 80, 6. A. 98, n. F. 88, 2. A. 89; Berühmte Seeleute 82/84 II; Auf See u. a. Land 83; Auf fernen Meeren u. daheim 80; D. Peter v. Danzig 82; Dirk Mallinga 84; Drei Monate an der Sklavenküste 85; Salzwasser 97; Bilder a. d. deutsch. Seekriegsgesch. 99; Admiral Karpfanger 00; Deutschlands Ehr im Weltenmeer, 1. u. 2. A. 02.

Werner, Rich. Maria, Germanist., Lit. ♛, ⁂, /, Hrsg. d. „Beiträge z. Ästhetik" (m. Th. Lipps), Dr. phil., o. UP. Lemberg, Galiz., Zygmuntowska 12 A. (Iglau 14/8 54.) V: bezw. H: L. Ph. Hahn 77; Berl. Werther 77; Basler Bearbeitung v. Lambrecht Alexand. untersucht 79, hrsgbn 81; Lessings Emilia Galotti 82; Wiener Hanswurst Stranitzky 83; Goethe und Gräfin O'Donell, Briefe 2c. 84; Bürger, Ausgew. Werke 86, 4. A. 04; Stranitzky, Ollapotrida 85; Goethes Willkommen u. Abschied 87; Kl. Goetheana 87; Aus dem Josephin. Wien 88; Jul. v. Tarent u. die dramat. Fragmente von J. A. Leisewitz 89; Lyrik u. Lyriker 90; D. Laufner Don Juan 91; Goethe, Erwin u. Elmire 92; Kurzer Abriß d. Poetik u. Stilistik 92; Deutsch. Leseb. f. d. galiz. Mittelschulen (mit C. Petelenz) 92/94 IV, 2. A. 02; Goethe, Paläophron u. Neoterpe 95; Goethe, Vorspiel v. 1807 95; Goethe, Prosafassg v. Erwin u. Elmire 96; Betty Paoli 98; Vollendete u. Ringende 00; Chronolog. Verz. von Hebbels Briefen 00; F. Hebbels Briefe, Nachlese (mit F. Lemmermayer) 00 II; F. Hebbels sämtl. Werke I 00, II—V 01, VI—X 02, XI—XII 03; Goethe, Paläophron und Neoterpe u. Vorspiel v. 1807 01; Hebbels Tagebücher I—IV 03; Agnes Bernauer 03; Die Nibelungen 04; Friedr. Hebbel (Biographie) 04; Hebbel-Kalender für 1905 (mit W. Bloch) 04; Hebbels Briefe I 04.

Werner, Willy, s. Kersten, Theobald.

Werners, Matthias, ℙ, Kreisschulinsp. Saarburg, Bez. Trier. (Pier 17/12 43.) V: Mineralogie in der Volksch. 86; Das Bildliche in d. Natur (Naturſymbolik) 88.

Wernher, Karl, s. Borchardt, Bruno.

Wernicke, Alex., ⅄, Mechanik, ⁂, Dr. phil., ThSchP. u. ObRealschDir. Braunschweig. (Görlitz 8/1 57.) V: Religion des Gewissens als Zukunftsideal 79; Philos. als deskriptive Wissensch 82; Grundzüge d. Mechanik 83; Grundlage d. Euklid. Geom. 87; Goniometrie 2c. 88; Beiträge z. Theo-

rie d. centro-dynam. Körper 92; Kant u. kein Ende? 94, u. A. 05; Kultur u. Schule 96; Meister Jakob Böhme 97; Die mathemat.-naturwiss. Forschung in ihrer Stellung z. mod. Humanismus 98; Rich. Wagner als Erzieher 99; Weltwirtschaft und Nationalerziehung 00; Lehrbuch der Mechanik, 4. A. I 00, II 01, III 03; Die Theorie des Gegenstandes u. s. w. bei Immanuel Kant 04.

Wernicke, Ewald, Kunst- u. Kultur♛, Genealogie, Dr. phil., Kgl. Preuß. Heroldsamts-Sekret. a. D. Berlin-Steglitz, Arndtstr. 3. (Brieg 28/10 49.) **B**: Baugeschichte d. kath. Pfarrkirche in Schweidnitz 74; Topograph. Chronik d. Stadt Brieg 79; Gröditzberg 80, 3. A. 96; Chronik d. Stadt Bunzlau 84.

Wernicke, Joh., ✉, Dr. phil. Berlin, Enckeplatz 3. (Hohennauen 20/5 63.) **B**: Verhältnis zw. Geborenen u. Gestorbenen in hist. Entwickelung 89; Der objektive Wert u. Preis 96; System der national. Schutzpolitik nach außen 96; Umsatzsteuer u. Konsumvereine 98; Die Sonder-Umsatzsteuern im Lichte der Gewerbefreiheit 2c. 02. ()

Wernicke, Frl. Marie, FDS., PA., ☉, Epik, Schulvorst., Vors. u. Geschäftsl. d. FDS. Berlin N, Weißenburgerstr. 30 II. (Thorn 19/7 50.) **B**: Gouvernantenlieder 78; Kaiserlieder 93; Rache d. Jupiter; Phaetons Sturz 93; Stein d. Weisen od. Nikolaus Flamel, R. 93; L. Thurneyssер oder Die weiße Frau, hist. Erz. 96; D. letzte Kampf, hist. Dr. 96; Luise Brachmann, Sch. 98; Poesie u. Prosa 03/04.

Wernigk, Ferd., (k.), ⁂, ✝, Dr. phil., kath. Benef. Randersacker b. Würzburg. (Homburg v. d. H. 3/9 64.) **B**: Leibniz' Lehre v. d. Freiheit d. menschl. Willens 90.

Wernle, Paul, ✝, Kirchen♛, D., o. UP. Basel. **B**: Der Christ u. die Sünde b. Paulus 97; D. synopt. Frage 99; D. Anfänge unsr. Religion 01, 2. A. 04; Die Reichsgotteshoffnung in den ältest. christl. Dokumenten und bei Jesus 03. ()

Wernz, Franz, (k.), SJ., Kirchenrecht, Prof. a. d. Gregorian. Univ., Konsultor SS. CC. S. Off. Concil. Rom, Via del Seminario 120. (Rottweil 4/12 42.) **B**: Jus Decretalium 98/04 IV.

Werra, Joseph, (k.), ♛, klass. Ψ, Dr. phil., GDir. Attendorn, Westf. (Frönsdenberg 7/4 57.) **B**: Über den Continuator Reginalds 83; Aus all. Jahrhunderten 91 III, 2. A. 00. **H**: Vergils Äneïs in verkürzter Form 92, 5. A. 03; Herodot 93, 3. A. 02; Xenophons Anabasis 99.

Wershoven, Franz Josef, ℙ, neuere Spr., Dr. phil., Prof. Breslau. (Lossheim 7/1 51.) **B**: Vocabul. technique franç.-allemand 78, 2. A. 97; Technical Vocabulary, English-German 80, 2. A. 95; Engl. Leseb. 80, 8. A. 98; Franz. Leseb. 82, 7. A. 96; Naturw. techn. Wörterb. engl.-deutsch. 85 II; Zusammenhängende Stücke zum Übersetzen ins Engl. 85, 3. A. 99; Engl. Lehrb. auf phonet. Grundlage 85; Wörterb. d. Ausspr. engl. Eigennamen 90; Lehr- u. Lesebuch der Siames. Spr. und deutsch-siames. Wörterb. 93; Voyageurs et invent. célèbres 94, 3. A. 02; Realienb. f. d. frz. Unt. 95, 3. A. 03; Hauptregeln d. engl. Syntax 96, 2. A. 00; Engl. Realienbuch 96, 2. A. 04; Engl. History 97, 2. A. 02; L'Eloquence franç. depuis la Révol. 97; British Eloquence 98; Lectures historiques 98, 2. A. 02; Français illustres 98; Great Englishmen 98; Great Englishwomen 98; La Guerre franco-allemande 98; Episodes de la Guerre 99; Modern Inventors 99; Françaises ill. 99; Vie de Collège en France 99; Hist. de la Révol. franç. 99; Molière et le théâtre en France 00; Shakespeare and the England of Sh. 00; Contes de Noël 00; Erzählungen aus d. franz. Schulleben 01; English School Life 02; Ascensions 02; Biogr. hist. 02; Femmes célèbres 02; Paris: Histoire, Monuments 02; Convers. franç. 03 u. v. a. ()

Werth, S. v., s. Sebaldt, M. F.

Wertheim, Karl, engl. Lexikographie, Dr. phil., ObLehr. Nürnberg, Albrecht Dürerstr. 3. (Rotenburg a. F. 15/7 53.) **B**: Mehrheits- od. Verhältnisvertretung? 87; Wolfram v. Eschenbach 97; Wörterbuch d. Englischen Rechts 99.

Wertheimer, Eduard, ♛, Dr. phil., Prof. Preßburg. (Absteigequartier: Wien I, Landesgerichtsstr. 18.) **B**: Gesch. Östr.-Ung. im 19. Jahrhund. 84; Die drei ersten Frauen des Kaisers Franz I. 93; D. Verbannten des Napol. Kaiserreiches 97; Zwei Denkschr. a. d. J. 1808 u. 1809 92 u. zahlr. Schriften in magyar. Sprache. ()

Wertheimer, Julius (Pf. Pasquino), Essays, Theaterkrit., ✓, Red. d. „Frankf. Neuest. Nachr.". Frankfurt a. M., Schleidenstr. 18. (Heldenbergen 2/11 69.) **B**: Ein Jahr unt. d. neuen Ära, Beitrag z. Gesch. der Frankfurter Oper 02. ()

Wertheimer, Paul, ♆, Nov., ☉, Dr. jur. Wien I, Rudolfsplatz 13 A. (ebda 4/2 74.) **B**: Ged. 96; Neue Ged. 04. ()

Wertheimer, Salomon Aron, Rabbiner. Jerusalem. (Bösing 18/11 66.) **B**: Dewel Moses 85; Dewek Schlomo 88, n. A. 03; Darka Schel Thora 91; Owok Sofer 91; Botte Midraschot 93/97 IV; Ginse Jerusalem 96/02 III; Midrasch Chaseroth W'yeseroth 98; Leschon Chassidim 98; Kohelet Schlomo 99; Awodat Haleb 02; Leket Midraschim 03; Tosfe Tosfot 03; Or Thora 04.

Wertheimer, Walter, ✉, Handelsfch.-Direkt.-Stellvert. Prag, Poříč 6. (ebda

6/12 78.) V: Zollwesen 01, 2. A. 04; D. Verkehrswesen des Kaufmanns 01; Leitfaden d. Volkswirtschaftslehre (m. Ludw. Fleischner) 03; Landwirtschaftliche Buchführung 03.

Wertheimer, Wilhelm, ✉, Handelsschul-Inh. u. Dir., gew. Prof. a. d. Gremial-Handelsscb. Prag, Pořič 5. (Kamenitz a/Linde 1/11 53.) V: Die Crida-Assekuranz 76; D. Warrant als Anlagepap. d. Postsparkassa 86; Lagerhaus u. Landwirtsch. 86; Einfluß d. Lagerhäuser auf d. Spekulation 86; Sind Lagerhäuser nötig? 86; Entwurf e. n. Lagerhausgesetzes f. Österr. samt Motivenbericht 86; Lagerh. u. d. Vorteile d. Lagerhausbenützung 86; Exposé über d. Lagerhausfrage 87; Soll d. Kommune Wien selbst belehnen? 87; Silos u. Elevatoren 87; Verrechnungswes. d. Gemeinden 87, 2. A. 90; Lagerh. in Zeiten d. Kriegsgefahr 88; D. neue Lagerhausges. 88; Zuckersteuer u. Lagerhausges. 88; Welche Wirkung wird das neue Lagerhausges. auf d. Zuckerhandel ausüben? 88; Theoretická rukovet účetnictvi 89, 5. A. 04; D. Lagerhausgesetz v. 28. April 89, 89; Beschränkungen d. Lagerhausbetriebes 89; Theorie u. Praxis d. Buchhalt., 11. A. 04; Hausfrauenkal. m. amerikan. Buchführg, 19. Jahrg,; D. Gerichtswes. d. Kaufmanns 00, 2. A. 04; Aufgabensammlg f. deutsche Handelskorresp. 01.

Wertheuau, Hans v., s. Milleši, Matth. v.

Werther, Julius v., ✪, Roman, Dr. phil., Kgl. Württ. Gen. Intend. a. D., Geh. Hof R. München, Beethovenstr. 14. (Roßla 20/5 38.) V: Mazarin, Sch. 71; Pombal, Sch. 71; Grabdenkmal, Sch. 73; D. Medici, Tr. 74; Fürst v. Isolabella, Tr. 76; Weite Gewissen, Sch. 79; Enttäuschungen, Sch. 80; Russ. Kriegsplan, hist. Sch.; E. anständ. Frau, Sch. 96; E. Hohenzollern in Italien, R. 98; Weite Gewissen, R. 01; Domitia, Tr. 01. Ue: Molière. ()

Werther, Waldemar, ⊕, Kolonialwirtschaft, Hauptm. a. D. Berlin W, Kurfürstendamm 236. (Weimar 21/1 67.) V: Zum Victoria Nyanza 94, 2. A. 95; Die mittleren Hochländer des nördlich. Deutsch-Ostafrika 98; Von Capstadt bis Aden 99, 2. A. 02; Östliche Streiflichter 03. *

Werther, Werner, ▮, /, Jugendschr., Dr. phil., Rektor a. D. Godesberg bei Bonn. (Bornhagen 1/8 42.) V: Jugend Fabelsch. 80; Musäus Volksmärchen 81; Anderfens Märchen 81; Jugend Rätselschatz 86; Kl. moral. Erz. 86; Unterr. i. d. Volksschule 86; Schulausg. v. Lessings dramaturg. u. lit. Werken 86; A. Krupp 87; Verordnungen betr. d. höh. Mädchenschulwesen i. Preußen 88; D. staatl. Dienstalterszulagen 88; Nebenämter der Volksschullehrer 88; Dienstwohnungen der Lehrer 88; Kaiser Wilhelm II. 88, 4. A. 89; Zur Feier der 4 Kaisertage 88; Religiöse Erziehung d. Kinder aus gemischten Ehen 88; Graf Moltke 89; Schulausgabe von Goethes Thasso 89; Disziplinarverfahren geg. Volksschullehrer 90; Verordn. betr. d. Fortbildungsschulw. in Preußen 90; Prüfungsordn. für Lehrer u. Lehrerinnen 91; Wanderbilder 91; Das niedere Schulwesen in Pr. 94; Kommentar zu dem preuß. Lehrerbesoldungsgesetze v. 3/3 97, 1. u. 2. A. 97; Der Prärieteufel, Erz. 97; Beschreibg v. Godesberg 99, 2. A. 03; Die Notlage der evang. Geistlichkeit in Preußen, 1.—3. A. 03, 4. A. 04. H: Erzählgn von Maria Nathusius, für die reif. Jug. 89; Parabeln von Krummacher und Herder 92; Erz. v. Glaubrecht, für d. reif. Jugend 92.

Werthmann, Lorenz, AV., (k.), ✝, ✉, D., Dr. phil., päpstl. GKämmerer, Geistl. Rat, Hrsg. d. „Charitas". Freiburg i. B. (Geisenheim 1/10 58.) V: Ziele des Charitasverbandes f. das kath. Deutschland 99; Die soz. Bedeutung u. die Ziele des Charitasverbandes 00; Italien. Beichtspiegel, 2. A. 01; Die ersten fünf Jahre des Charitasverbandes 02; Leo XIII., Licht am Himmel 03.

Werthner, Rud., CP., Dr. phil., Red. d. „N. Fr. Pr.". Wien I, Elisabethstr. 5. (ebda 57.) ()

Werunski, Emil, ♛, Dr. phil., o. UP. Prag, Jusefg. 2. (Mies 6/4 50.) V: Ital. Pol. Papst Innocenz IV. u. Kg. Karls IV. 78; Erste Römerzug Karls IV. 78; Kaiser Karl IV. u. s. Zeit 80/92 III; Excerpta ex registris Clementis VI. et Innocentii VI. 85; Östr. Reichs- u. Rechtsgesch. 94 ff.

Wesendonck, Herm. (Pf. Dr. Junius), Volksaufklärer, Dr. phil., prakt. Arzt. Chemnitz, Sa. (Rees a. Rh. 8/2 50.) V: Gang u. Stand d. neuer. Geschichtschreibg vor Gatterer u. Schlözer 75; Begründung d. neueren deutsch. Geschichtschreib. durch Gatterer u. Schlözer 76; Schule Herbart-Ziller u. ihre Jünger 85; Üb. die neuest. freirelig. Bewegung und die Religion der Zukunft 91; D. sog. hl. Rock zu Trier 91; Der mod. religiöse Wahnsinn 91; Volksaufklärungsbibl. I. 92; Volks- u. Straßenleben in Neapel 93. ()

Wesener, Felix, klinische ⚷, Dr. med., Prof. Ob Arzt a. Mariahilfspital. Aachen. (Spandau 23/7 55.) V: Über Behandlung von Lungenkranken in Volksheilstätten 00 u. m. a. ()

Wesener, Prosper, klass. Ψ, Dr. phil., G Dir. Zabern. (Recklinghausen 28/3 45.) V: De repetitione versuum in fabulis Euripideis 66; Griech. Elementarbuch 70, 9. A. 04; Lat. Elementarb. 78; 6. A. 04; Vokabular. 78, 4. A. 00; Paradigmen z. Einübung d. griech. Formenlehre 92, 5. A. 04; Griech. Leseb. f. d. Anf.-Unterr. 03.

Weser, Max von der, s. Löwenherz, Max.

Weskamp, Alb., (k.), ♛, Dr. phil., G.-Lehr. Dorsten, Westf. (Büren i. W. 5/12 61.) **V**: Christ. von Braunschweig und die Stifter Münster und Paderborn im Beginne des 30jähr. Krieges 84; Heer d. Liga in Westf. zur Abwehr d. Graf. v. Mansfeld u. d. Herzogs Christ. v. Braunschw. 91; Landkr. Münster 97; Gesch. des Ursulinenklosters zu Dorsten 99.

Wesmöller, Franz, (k.), GObLehr., Prof., Brilon, W. (Rheine 25/10 44.) **V**: Das Wichtigste aus d. deutsch. Sprachlehre 83. ()

Wesner, Friedr., Choreogr., Ballettmeister. Leipzig, Lampestr. 3 part. **V**: Tanzkunst 00; Rationelle Körperausbildg und Pflege 04.

Wespe, s. Steiger, Edgar.

Wespy, Léon, 🏴, franz. Sprache, Lit.- u. Kultur♛ u. 🌐, deutsche Lit., **Ue**: F., Dr. phil., Kgl. SchulR., Dir. d. Lehrerinnenbild.Anst., d. höh. Töchtersch. I u. der Elisabeth-Schule. Hannover, Grasweg 6 I. (Gotha 18/10 58.)

Wesselhöft, Johs., Kunst- u. Handelsgärtner. Langensalza. (Hottelstedt 2/4 33.) **V**: D. Rosenfreund, 7. A.; Kultur d. Rosen in Töpfen 2c.; Garten des Bürgers und Landmannes 2c., 5. A.; Der Hausgarten, 12. A.; Immerwähr. Gartenkalender; Katechismus d. Obstverwertung. **Bearb.**: H. Gruner, unterweisender Monatsgärtner, 10. A.; Knight, D. Ganze der Ananaszucht, 3. A.; H. Jäger, Gemüsegärtner I 4. A., II u. II 5. A., Katechismus der Nutzgärtnerei, 6. A.; H. Jäger, Katechismus der Ziergärtnerei, 6. A.

Wessely, Anton, DÖSchG., Politik, ♛, ✉, ⚓, /, Dr. jur., Hof- u. GerAdvokat. Wien XVIII, Währingerstr. 93. (Weitra, NÖstr., 3/6 67.) **V**: Österreichertum, e. arische Denkschr. 96; Die formelle Wahrheit 00. **H**: D. Volk 98. ()

Wessely, Carl, klass. Ψ, Dr. phil., GP. d. R. Wien IV/2, Karolineng. 3. (ebda 27/6 60.) **V**: Prolegomena ad papyrorum graecorum nov. collect. 83; Die griech. Papyri d. kaiserl. Sammlgn Wiens 85; Ephesia Grammata 86; Griech. Zauberpapyrus 88; Pariser Papyri d. Fundus v. El-Faijûm 89; Etude sur la forme des actes par H. Saboulard et W. 89; Studien über d. Verhältn. d. griech. u. ägypt. Rechts im Lagidenreich 91; Führer durch d. Ausstellg d. Papyr. Erzh. Rainers 92 II, 2. A. 94; Neue gr. Zauberpapyrus 93; Corpus Papyrorum Raineri I 94; System altgr. Tachygraphie 95; Schrifttafeln z. älteren lat. Paläographie 98; Papyrorum scripturae Graecae Specimina 00; Epikrisis 01; Antike Schrift u. Wetterzeichen 01; Karanis u. Soknopaiu Nesos 02; Die Stadt Arsinoë 02; Topogr. d. Faijum 04; Altersindizium im Philogelos 04. **H**: Studien zur Paläographie und Papyruskunde 01 f.

Weßner, Fräul. Clara (Ps. C. Wellner), Nov., **Ue**: EF. Berlin W, Kyffhäuserstr. 24.) (Dresden 29/5 64.)

Westarp, Adolf Graf v., PA., ♆, Naturschilderg. Garmisch-Partenkirchen, ObBay., u. München, Montenstr. 1. (Breslau 21/4 51.) **V**: E. Winter in den Alpen 85; Königsschlösser Ludwigs II. 88; D. erste Lied. Erz. 89; An den Kaiser 91; Schön Rothtraut, Lsp. 91, 2. A. 00; Kinder der Neuzeit, Lsp. 91, 2. A. 00; Deutsche Lieder 92; Verfall d. deutsch. Bühne 92; Fürst Bismarck u. das deutsche Volk 92, 3. A. 93; Jesuitenlieder 93; 3 Kaiserlieder 94; Idyllen u. Elegien aus d. bayr. Bergen 94; Herzblut, neue deutsche Lr. 95, 2. A. 01; Zu d. Jubelfesttagen v. 1870/71, G. 95; Englandlied 96; Späte Blumen, G. 03. ()

Westberg, Friedrich, ältere russisch. u. deutsche♛, ObLehrer an der Realschule. Riga, Andreasstr. 1. (Kurland 2/12 64.) **V**: Ibrahim-ibn-Jakub's Reisebericht über die Slawenlande aus d. J. 965 98; dass. umgearb. in russ. Sprache 03; Die Fragmente des Toparcha Goticus aus dem 10. Jahrh. 01; Zur Wanderung der Longobarden 04. (*)

Westemeyer, Joseph (Ps. Viktor Florentin, Jan Steden), (k.), Dialekt♆, Lehr. Hofstede i. Westf., Hernerstr. 9. (Rhynern 25/3 77.) **V**: Methodik in Dispositionen 01; Duorplui 03.

Westenberger, Bernh., /, ♆, Dr. phil., Gen. Sekr. d. nat.-lib. Landesver. f. d. Kgr. Sachsen. Leipzig, Gustav Adolfstr. 8 I. (Frankfurt a. M.) ()

Westenholz, Friedr. Frhr. v., Lit, ♛, Dr. phil., a. o. ThSchP. Stuttgart, Herdweg 80. (Hamburg 30/8 59.) **V**: Die Griseldissage in der Lit. Gesch. 88; Über Byrons hist. Dramen 90; Blaubart, Lsp. 95; Sein Geheimnis, Schw. 95; Die Tragik in Shakespeares Coriolanus 95; Idee u. Charaktere in Shakespeares Jul. Cäsar 97, Auf dem Seesteg, N. 97.

Westermann, Alb., hist.-epische♆, Kaufmann. Zürich-Hottingen, Hottingerstr. 33. (Bielefeld 4/2 41.) **V**: Die zu Gersau 90, 2. A. 92; Schildner v. Alt-Zürich 92; Junker aus dem Laufen 92; Heldenlieder 93.

Westkirch, Frl. Luise, VV., Nov., O. Hannover, Bödekerstr. 65 II. (Amsterdam 8/7 58.) **V**: Familienzwist 84; Rauch, N. 88; D. Basis d. Pyramide, N. 91; Er soll dein Herr sein, N. 93; Nov. 93; Aus d. Hexenkessel der Zeit, N. 93; Die Streber, N. 95; Ein mod. Märtyrer, N. 96; Unter dem Eise, N. 97; Diebe, N. 97; Gretchens Liebhaber, N. 97; E. Studentenehe, N. 98; Los von der Scholle, soz. N. 99; Urschels Fundgut, N. 01; Im Teufelsmoor, N. 01;

Jenseits v. Gut u. Böse, R. 02; Geschichten von der Nordkante 03; Um ein Liebesglück, R. 03; Loreley, R. 03; König Haß, R. 04; Unter Schwarzwaldtannen, R. 04; Junker Freds Roman, R. 04.

Westphal, A., s. Jahn, Herm. Ed.

Wettbergen, V. v., s. Volger, Georg.

Wette, Frau Adelheid, geb. Humperdinck, ♀, ○, März. Cöln a. Rh., Hohenzollernring 36. (Siegburg $^{4}/_{9}$ 58.) V: Hänsel u. Gretel, März.-O. 95; Die 7 Geißlein, Märchensp. 95; Froschkönig, Märchensp. 96; Deutsch. Kinderliederbuch 03.

Wette, Herm., VB., ○, Dialektdichtg., ♀, Roman, Dr. med., Arzt. Cöln a. Rh., Hohenzollernring 36. (Herbern $^{16}/_{5}$ 57.) V: Eckbert, Tr. 86; Elsi, D. 92; Widukind, Tr. 93, 2. A. 03; Westf. Ged., 2. A. 96; D. Bärenhäuter, O. 97; Fridolin, d. Bettlerkönig, O. 99; Krauskopf, R., I 03, II 04; Simson, Dr. 04.

Wetter, Wilhelm, PA., /, ♀. Cannstatt, Badstr. 17. (St. Gallen $^{17}/_{8}$ 41.)

Wettstein, Anton, (k.), PA., ℙ, Pfarrer. Philippsburg, Bad. (Bruchsal $^{13}/_{10}$ 65.) V: Beruf, Weihe u. Wissensch. d. zukünft. Priesters 95, 2. A. 96; Vor d. Brautexamen, kath. Religionslehren 98; Zurück zur kath. Kirche, Konvertiten-Unterricht 03.

Wettstein, Oscar, PA., Politik, ✉, Dr. jur., Red. d. „Z. Post", PrivDoz. f. Journalistik a. d. staatswiss. Fakult. Zürich V, Heliosstr. 6. (ebda $^{26}/_{3}$ 66.) V: D. Schweizer Presse 02; Die Tagespresse in uns. Kultur 03; Staat u. Presse 04.

Wettstein v. Westersheim, Rich., ♂, Dr. phil., Prof. u. Dir. d. bot. Gartens u. Museums, Hrsg. d. „Österr. botan. Zeitschrift". Wien III, Rennweg 14. (ebda $^{30}/_{6}$ 62.) V: Lehrb. d. Botanik 90 u. 01; Beiträge z. Flora Albaniens 92; Die gegenw. Aufgaben d. system. Botanik 93; Monographie d. Gattung Euphrasia 95; Grundzüge d. geogr. Methode der Pflanzensystematik 98; Handbuch der system. Botanik 02; D. Neo-Lamarckismus 02; Vegetationsbilder aus Süd-Brasilien 04.

Wetz, Wilh., engl. Ψ, vergl. Lit. ♛, Dr. phil., o. UP., Hrsg. d. „Zeitschr. f. vergl. Lit.-Gesch." Freiburg i. B. Brombergstr. 45. (Eppelsheim $^{7}/_{10}$ 58.) V: Anfänge der ernsten bürgerl. Dichtung des 18. Jahrh. 85; Shakespeare vom Standp. d. vergleich. Lit.-Gesch. I 90; Über Lit.-Gesch. Kritik von ten Brinks „Über d. Aufg. d. Lit.-Gesch." 91. H: E. W. Sievers, Shakespeares 2 mittelalterl. Dramencykl. 96; Byrons Werke, übers. v. A. Böttger 01 IX. ()

Wetzel, Aug., ♛, Dr. phil., Dir. der Kgl. Univ.-Bibliothek. Kiel, Lorenzendamm 8; (Wilster $^{24}/_{9}$ 50.) V: D. Translatio S. Alexandri 81; Lübecker Briefe des Kieler Stadtarch. 1422/1534 83; (mit Dr. Steffenhagen) Klosterbibl. zu Bordelsholm u. d. Gottorfer Bibl. 84; Gottschalk u. J. v. Ahlefeld 88; Landrecht u. d. Beliebungen d. Rot. Buch. in Tönning 88.

Wetzel, Erich, deutsche Gramm., Dr. phil., GObLehrer. Berlin-Wilmersdorf, Kaiser-Allee 1. H: Grundriß der deutsch. Gramm., 114. A. 04; Leitfaden f. d. Unterr. i. d. deutsch. Spr., 57. A. 04; Die deutsche Sprache, 12. A. 04.

Wetzel, Paul, klass. u. deutsche Ψ, ℙ, Dr. phil., Prof., GObLehrer. Berlin-Pankow, Mendelstr. 51. V: Übungsstücke zur deutsch. Rechtschreibung, 3. A. 03.

Weule, Karl, Erd- u. Völkerkunde, Dr. phil., Dir. am städt. Museum f. Völkerkunde, ao. UP. Leipzig, Südstr. 33. (Alt-Wallmoden $^{29}/_{2}$ 65.) V: Beitr. z. Morphologie d. Flachküsten 91; D. Eidechse als Ornament in Afrika 96; D. afrikan. Pfeil 99; Australien u. Ozeanien 02; Völkerkunde u. Urgesch. im 20. Jahrh. 02; Gesch. d. Erdkenntnis u. der geogr. Forschung 04; Das Meer u. die Naturvölker 04.

Weyer, s. Richter-Raugger, Wilh. v.

Wewer, Joh., ♛, Fortbldgsschule, Rektor. Wiesbaden, Rüdesheimerstr. 21. (Cloppenburg $^{9}/_{2}$ 63.) V: Der Geschäftsmann 95, 7. A. 04; Übungshefte für Gewerbetreibende, Ausg. I, 96, 8. A. 04; Prakt. Lehrbuch des erziehend. Geschichtsunterr. 99; Vaterländ. Gesch. 00, 2. A. 01; Übungshefte f. Gewerbetreibde, Ausg. II, 02; Übungshefte f. Gewerbetreibende, Ausg. III, 04; Buchführungshefte 02, 3. A. 03; Übungshefte f. Handelskorrespond. u. Kontorarbeiten, Ausg. I, 02; Gesch. f. d. Mittelsch. d. Stadt Frankfurt a. M. (mit Dr. Froning) 02; Gesch. f. d. Bürgersch. d. Stadt Frankfurt a. M. (mit dems.); Gesch. f. d. Volksch. d. Prov. Sachsen (mit Dr. Froning u. Rektor Grothe); Lehrbuch d. deutsch. Handelskorresp. in Verbindung mit Kontorarbeit. u. Handelsbetriebslehre I/II 03, III 04; Übungshefte f. Handelskorresp. u. Kontorarb., Ausg. II, 04.

Wewurt, Martin, s. Wundtke, Max A. F.

Weyer, Georg, ✉, Dr. jur., Genossenschaftsdirektor. Berlin-Friedenau, (Weyershof b. Gramzow $^{2}/_{9}$ 65.) V: Gewerbe-Unfallversichergsgesetz, Kommentar (m. Brandis) 00; Bau-Unfallversichergsgesetz, Kommentar 01. ()

Weygandt, Wilhelm, Psychologie, Psychiatrie, Neurologie; Dr. phil. et med., ao. UP. Würzburg, Maxstr. 1. (Wiesbaden $^{30}/_{9}$ 70.) V: Entstehung der Träume 93; Mischzustände des manisch-depressiven Irreseins 99; Behandl. idiotischer u. imbeciller Kinder in ärztl. u. pädagog. Beziehung 00; Behandl. der Neurasthenie 01; Atlas und Grundriß der Psychiatrie 02; Heutiger Stand der Lehre vom Kretinis-

mus 03; Verhütung der Geisteskrankheiten 04; Weitere Beiträge zur Lehre vom Kretinismus 04; Psych. Epidemieen 04; Leicht abnorme Kinder 04; Alkohol und höhere Schulen 04; Psychiatr. Testamentsanfechtung 05.

Weyler, Th., s. Lißner, Theodor.

Weyman, Carl, klass. Ψ, Dr. phil., ao. UP., MitHrsg. d. „Histor. Jahrb." München, Königinstr. 10 II. (ebda 20/2 62.) **V**: Studien üb. die Figur d. Litotes 86; Apuleius, Amor u. Psyche 91; Studien zu Apuleius u. seinen Nachahmern 93; Novatians Schrift ‚de cibis iudaicis' (mit G. Landgraf) 98; Die Epitome des Exuperantius (mit G. Landgraf) 02.

Weyrauch, Jak. J. v., A, ∩, Mechanik, Dr. phil., ThSchP. Stuttgart, Johannesstr. 47. (Frankfurt a. M. 8/10 45.) **V**: Escher-Linth-Kanal 68; Allg. Theorie u. Berechnung der kontinuierl. u. einfachen Träger 73; Graph. Statik 74; Festigkeitseigenschaften u. Methoden d. Dimensionenberechnung von Eisen- und Stahlkonstruktion 76, 2. A. 88; Theorie d. elastisch. Bogenträger 79, 2. A. 97; Theorie d. Erddrucks auf Grund d. neuer. Anschauungen 81; Theorie elast. Körper 84; Aufg. z. Theorie elast. Körper 85, Prinzip v. d. Erhaltg d. Energie 85; Theorie d. statisch-bestimmt. Träger f. Brücken u. Dächer 87; Beispiele u. Aufgab. z. Berechng d. statisch-bestimmten Träger f. Brücken u. Dächer 88; Rob. Mayer 90. H: R. Mayer, Mechanik der Wärme in ges. Schriften 93, Kl. Schriften und Briefe 93; Grundriß der Wärmetheorie 05.

Wibbelt, Augustin (Pf. Ivo), (k.), Dr. phil., Kaplan. Duisburg, Josephsplatz 14. (Vorhelm 19/9 62.) **V**: Drüke-Möhne, Lustige Geschicht. i. münsterländ. Mundart 98, 3. A. 03 II; Joseph v. Görres als Literarhist. 99; Mein Heiligt., Tagebuch (Ivo) 99; Wildrups Hoff, niederd. Erz. 00, 3. A. 04; Wilde Blumen, Ged. 00; Im bunten Rock, Tageb. 01; De Strunz, niederd. Erz. 01, 2. A. 04; Hus Dahlen, niederd. Erz. 02, 2. A. 04; De lesten Blomen, niederd. Erz. 04.

Wichard, Alfred, /, Humor. Fürsteneck bei Oberkirch, Bad. (Landau, Pfalz 17/8 47.) **V**: D. Kolonialstorch 99. ()

Wicherkiewicz, Boleslaus V., Augenheilkunde, Hygiene, Dr. med., UP., Sanit.-R., Red. u. Verl. der „Postemp okulistyczny", Vorst. d. U.-Augenklinik Krakau. (Exin 7/7 47.) **V**: Ophthalmolog. polit. Schr.

Wichgraf, Frau Martha (Pf. Martha Volkart), Ψ. Neu-Ruppin, Friedrichstr. 37 b. (Bromberg 19/10 66.) **V**: Verbotene Liebe 01; Mutter 02; Errungen 03; Huldigung der Stände, Festsp. 03.

Wichmann, Arthur, Petrographie, ⊕, Dr. phil., o. ö. UP. Utrecht, Bregittenstr. 17. (Hamburg 9/4 51.) **V**: Gesteine v. Timor u. angrenzend. Inseln 82/87; Dirck Gerritsz 99.

Wichmann, Franz (Pf. gel. Franz Clausthaler), ASV., PA., Nov., Rom., ☉, Hum., Ψ, /. München, Kapuzinerstr. 26 II. (Moisburg 26/8 59.) **V**: Verlobt u. verliebt, R. 84; Dichtungen u. Ged. 90; Lydia 91; Genoveva, dr. Ged. 91; Volkstüml. Gesch. Erz. 91; Königin von Carthago, Dr. 91; Dichter-Ehe, R. 91; Moderne Kinder, Sch. 92; Lied d. Todes, Erz. 93; Braune Annerl, R. 94; Vogelsteller, Erz. 95; Minnesinger, Erz. 99; Alpinisten, R. 00; Ein Vermißter, Erz. 01; Die Goldtrupf, R. 01; D. Heiligtum u. a. Nn. 02; Die Schuhe des Ruhms u. a. Nn. 02; Die Parze, R. 03; „a. D.", R. 04; D. drei Eisheiligen u. a. Nn. 04; Lustige Geschichten 05; Am Hochzeitstage u. a. Nn. 05.

Wichmann, Fritz, PA., ✉, /, Dr. phil., Polit. Red. d. „Saalezeitg". Halle a. S., Prinzenstr. 8 I. (Bonn a. Rh. 10/12 70.) **V**: Der Kampf um die Weinverbesserg im Deutschen Reiche 02; Bonaparte u. Bourbon, Dr. 03.

Wichmann, Hugo, Erdkunde, **Ue**: FEI SD, Red. d. „Monatsberichte" in „Petermanns Mitt." u. d. „Geogr. statist. Notizen". Gotha, Brunnenstr. 34. (Hamburg 9/5 52.)

Wichmann, Ludwig, Reise, /, Jurist. Bad Nauheim. (Falkenberg 6/3 53.) **V**: Geheimnisse d. Waldes 80; Reisen in England 86; Engl. Briefe 87; Feldzugserinnerungen aus Frankreich 90.

Wichmann von Sebog u. Glenz, Paul Victor (Pf. C. Werder, K. Rostowsky, K. Hohenstein), ☉, Roman, Nov., Dr. phil. Wiesbaden, Müllerstr. 3 p. (Berlin 22/12 24.) **V**: Merope, Tr. 60; Falsch gespielt, Lsp. 60; D. Gastrolle im Gebirge, Lsp. 61; D. Dokumente, Sch. 62; Donna Diana v. heute, Sch. 63; Cora, das Kind des Pflanzers, Sch. 64; Corinna, Dr. 64; Beda, Sch. 64; Charlotte, Sch. 65; Dienstbotenwirtschaft, Lsp. 65; D. Sühne e. Mannes, Sch. 65; Vittoria Colonna, Sch. 66; Prinzessin Tausendschön, Feerie 66; Frühling im Herbst, Lsp. 67; Liebesreichtum, Lsp. 68; Der Spion, Sch. 68; D. Fürst von Hochland, R. 72; Herzog Heinrich v. Rohan, R. 74 V; Joh. Gray, Dr. 76; Petersburg u. Plewna, Sch. 78; D. Tochter des Jesuiten, Sch. 78; Straßburg u. Wörth, Sch. 81; D. Nihilisten, Sch. 82; D. Carbonari, Sch. 82; Alfr. Pembroke, Dr. 83; Frz v. Sikkingen, R. 83; Erika, Sch. 84; Novellen 84; D. schwarze Schlange, R. 87; D. eiserne Maske, R. 88 II; Ein Sieg in Treue 89; D. Land der Jugend, R. 89; Zuletzt doch, Lsp. 90; Gerichtet — gerettet, R. 90; Verschleiertes Bild, R. 90; Novellen 90, 91;

Helgoland u. Ostafrika. Sch. 91; Kain, Dr. 97; Das ewig Schöne, Tr. 03; Melani, Dr. 04; Die Fackeln des Nero, R. 05.

Wichner, Jos., Volksschr., Prof., Red. v. „J. N. Vogls Volkskalender" u. „Volksbildungsblätter". Krems a. D., NÖstr., Parkstr. 2. (Bludenz $^{23}/_{10}$ 52.) V: Alraunwurzeln 89, 4. A. 03; A. d. Mappe e. Volksfreundes 91, 4. A. 03; Der Novize a. and. Erzn. 92; Im Schneckenhause, Volks-R. 93, 4. A. 04; Vor dem Arlberg 94; Erlauschtes 95, 3. A. 01; Kremser Simandeln 95; Im Studierstädtlein, Erinner. u. Bilder a. d. Gymnasialleben 96, 3. A. 02; Nachtwächterlieder 97; Nimm u. lies! 97, 2. A. 99; Jahresringe 99; In freien Stunden 00, 2. A. 03; An d. Hochsch. 00; Im Frieden d. Hauses 01; Zeitvertreib 04.

Wick, August, ♀, Libretto, Roman, Nov., ♆, /, Dr. phil., Red. Forbach in Lothr., Adtstr. 50 I. (Wiesbaden $^{18}/_{1}$ 69.) V: Seltsame Geschichten 96, 2. A. 04; E. unbedeut. Frau, Sch. 98; Tobias in d. dramat. Lit. Deutschlands 90; Neue Menschen, R. 03, 3. A. 04; Aus Evas Reich, Skn. 03; Ein neues Eden, R. 04.

Wicke, Otto, ℙ, Volksbildgswes., Buchhändl. Luzern, Schweiz, Hirschmatthof 10. (Meldorf i. Holst. $^{13}/_{9}$ 79.)

Wickenburg, Albr. Graf v., CC., ♆, Ue: FE., k. k. Kämmerer. Wien IV, Wiedener Hauptstr., Hotel Stadt Triest. (Graz $^{4}/_{12}$ 38.) V: Eigenes u. Fremdes, G. 74, 2. A. 87; Tiroler Helden, G. 93; Mein Wien, G. 94; Altwiener Gesch. u. Figuren, G. 96; Neue Ged. 98. H: Letzte Ged. von Wilh. Gräfin Wickenburg-Almasy 90. Ue: Ollanta 75, 2. A. 94; Shelley, D. entfesselte Prometheus 76, 2. A. 01; Swinburne, Atalanta in Calydon 77, 2. A. 01; Tennyson, Harald 78; Augier, Die Abenteurerin 79; Meister Pathelin, Schw. 83.

Wickenhagen, Ernst, Dr. phil., Dir. d. Lehrerinnen-Sem. Dessau. H: Leitf. f. den Unterr. in der Kunstgesch., 10. A. 03, als Geschenkausg. auch unt. d. Titel: Kurzgef. Gesch. der Kunst 03.

Wickenhagen, Herm., ℙ, ObLehr., Prof., Hrsg. d. Zeitschr. „Körper u. Geist". Berlin-Friedenau, Ringstr. 7. (Leubingen $^{11}/_{4}$ 49.) V: Antike u. mod. Gymnastik 91; Turnen u. Jugendspiele; D. Rendsburger Primaner-Ruderklub, ein Bild aus dem Schülervereinsleben; Jahrb. d. Zentralausschs. f. Volks- u. Jugendspiele in Deutschland, 11., 13. Jg.; Das Rudern an den höher. Schulen Deutschlands 03.

Wickerhauser, Fräul. Natalie, FDS., Klassenvorst. am Landeslyzeum. Agram, Klosterg. 16. V: Eine method.-ästhetische Skizze im Anschl. an Goethes Iphigenie 97; Den Vereinsamten (anonym) 04.

Wickerode, P. v., s. Rennecke, Pauline.

Wickhoff, Franz, Kunst♛, Dr. phil., o. ö. UP., k. k. Hofr. Wien VIII, Piaristengasse 62. ($^{7}/_{5}$ 53.) V: Fachschr. ()

Widdern, M., s. Brandrup, Marie.

Widmann, Benedikt, (k.), ♆, Rektor. Frankfurt a. M., Oderweg 58. (Bräunling $^{5}/_{8}$ 20.) V: Gesanglehre f. Schüler 55, 21. A. 00; Vorbereit. Kursus f. d. Gesangunt. 56, 3. A. 77; Generalbaßlehre 59, 5. A. 93; Handbüchl. d. Harmonie-, Melodie- u. Formenlehre 61, 5. A. 89; Formenlehre d. Instrumentalmusik 62, 2. A. 79; Chorschule 63; Prakt. Lehrgang f. e. rat. Gesangunt. 64, 3. A. 81; Klanglehre 68; Gehör- u. Stimmbildg 73, 2. A. 00; Methode d. Schulgesangunterr. 78; Theoret.-prakt. Anleitg z. Partiturenkenntn. 80; Chorgesang-Studien 82; Strenge Formen d. Musik 82; Kunsthist. Entwickelg d. Männerchors 83; Geschichtsbild d. deutsch. Volksliedes 85; Anleitung z. Modulation u. freien Fantasie, 2. A. 88; Kompositionen d. Psalmen von Statius Olthof 89; N. Weg z Erteilung d. Gesangunterr. in d. Volkssch. 90; Erziehg f. d. Tonkunst 91; Volksliedersch. 92, 8. A. 04; Der angehende Organist 93; Leichte ein- u. zweistimmige Gesangübungen für Kinderstimmen, 2. A. 04.

Widmann, Hans, ♛, Germanistik, Dr. phil., GP. Salzburg, Auerspergstr. 40. (Bozen $^{11}/_{3}$ 47.) V: Zu Kudrun 71; Grillparzer als Lyriker 72; ObÖsterr. unter d. Herrschaft d. Römer 82; Führer v. Steyr u. Umgebung 84; Zur Gesch. des Meistergesangs in ObÖsterr. 85; Brucker St. Nikolausspiel 91; Chronik d. Vestung Hochen-Salzburg bis 1650 95; A. Stifter 97; Die Moderne in Salzburg 99; M. E. delle Grazie 02; Moderne Salzburger Dichter 04.

Widmann, Jos. Vikt., ♀, ♆, Nov., Dr. phil. h. c., Red. d. „Bund". Bern, Kleiner Muristalden, z. Leuenberg 26. (Rennowitz i. M. $^{20}/_{2}$ 42.) V: Geraubte Schleier, Dr. 64; Iphigenie in Delphi, Dr. 65; Arnold von Brescia 66; Orgetorix, Dr. 67; Buddha, E. 69; Wunderbrunnen von Is, E. 71; Mose u. Zipora, J. 74; An d. Menschen ein Wohlgefallen, J. 76, 3. A. 02; Königin des Ostens, Dr. 78; Oenone, Tr. 79; Rekt. Müslins ital. Reise 81; Aus d. Fasse der Danaiden, R. 84; Redakteur, R. 84; Spaziergänge in d. Alpen 85, 5. A. 01; D. Patrizierin, R. 88/89, 2. A. 03; Jenseits d. Gotthard, 2. A. 97; Gemütl. Gesch., N. 90; Touristennovellen 92; Jenseits v. Gut u. Böse, Sch. 93; Jung u. Alt, 2 Nn. in Versen 92, 2. A. 97; Bin der Schwärmer, N. in Versen, 1. u. 2 A. 95 u. 96; Die Weltverbesserer, N. 96; Ein greiser Paris, dr. Pl. 96; Sommerwanderungen u. Winterfahrten 96; Maikäferkomödie 97, 5. Tauf. 04; Sizilien u. andere Gegenden Italiens 97, 3. Tauf. 03; Joh. Brahms 98, 2. A. 00;

Moderne Antiken 01; Die Muse d. Aretin, Dr. 02; Calabrien-Apulien u. Streifereien a. d. oberitalien. Seen 04, 2. A. 04.

Widmann, Max, Dr. phil., Red. der „Aarg. Nachr." Aargau, Schweiz. (67.) **V:** Frage der schweiz. Nationalbühne 62; A. v. Hallers Staatsromane 93. ()

Widmann, Simon, (k.), klass. Ψ, ♛, ♅, Dr. phil., GDir. Habamar. (Frankfurt a. M. 5/11 51.) **V:** Materialien z. Extemporalien aus Cäsar 86/88; Method. Lehrplan f. d. Geschichtsunterr. 88; Ausg. des Thukydides u. d. Livius; Kaiserlieder 89; Eine Mainzer Presse d. Reform.-Zeit 89; Geschichtsel 90; Gesch. d. deutschen Volkes 93; Weltgesch. 95/96 III.

Widmann, Willy, PA., ♅, /, Hum., Theaterkrit., Theater♛, **Ue:** FE. Stuttgart, Sonnenbergstr. 12. (Bamberg 7/6 57.) **V:** Lied v. Stadtgarten 93; Wanderg durch Stuttgart u. Umg. 96, 2. A. 98; V. Nadeln 97; Für verliebte Leute 99.

Wiebe, Hermann Friedrich, ∩, ☊, Dr. phil., Prof. d. Phys.-techn. Reichsanstalt. Charlottenburg, Goethestr. 87. (Hamburg 17/4 52.) **V:** Tafeln d. Spannkraft d. Wasserdampfes 94, 2. A. 03.

Wiechmann, Ernst, VB., Kolonial♛, ℝ, Essay, Dr. phil., ObLehr. Ludwigslust, Meckl., Kanalstr. 26. (Rostock 8/6 56.)

Wiechowsky, Frau Wilhelmine verw. (Ps. Fides), ℝ, Hygiene, Jugendnov., Lokal♛, Kritik, Biogr., Märchen, Skizzen, Privatlehrerin, Präs. des deutsch. Vereins „Frauenfortschritt". Prag-Smichow, Königstr. 8. (Zwickau 3/12 34.) **V:** Märchenbuch 78; Üb. Ernährung klein. Kinder 89; Üb. Erziehung in d. Familie 91; Leben u. Bildung d. Frauen in Prag i. 19. Jh. 03.

Wiedemann, Alfred, ♛, Ägyptologie, Dr. phil., ao. UP. Bonn, Königstr. 32. (Berlin 18/7 56.) **V:** Hierat. Texte aus den Museen zu Berlin u. Paris 79; Geschichte Ägyptens 80; Üb. babylon. Talismane 81; Sammlg altägypt. Wörter 2c. 83; Ägypt. Gesch. mit Suppl. 84/88; Ägypt. Studien 89; Herodots 2. Buch 90; Religion d. alt. Ägypter 90 (engl. 97); Gesch. v. Altägypt. 91; Index der Götternamen zu Lepsius Denkmäler III 92; D. Toten u. ihre Reiche im Glauben d. alt. Ägypter 00, 2. A. 02; Unterhaltungslit. d. alt. Ägypter 02, 2. A. 03.

Wiedemann, Eilh., ∩, Dr. phil., o. UP. Erlangen, Nürnbergerstr. 32. (Berlin 1/8 52.) **V:** Physik. Praktikum (m. Prof. Ebert) 90, 5. A. 04; Das neue physikal. Institut d. Univ. Erlangen 96.

Wiedemayr, Leonh., (k.), Homiletik, Prof. d. R., Stiftskanonik., gewes. Red. d. „Kath. Volksch." u. des „Kath. Lit.-Bl.". Innichen. (Kartitsch 10/1 53.) **V:** Bad Obladis 85, 3. A. 99; Müllers Volkspred. 88 III, 2. A. 01; Todesangst-Christi-Brunderscher. 90; Engel d. Herrn 94, 6. A. 04; Das Kind im Gebete 95, 3. A. 01; Erklärg d. österr. kleinen Katechismus 99, 3. A. 04; Jubiläumsbüchl., 1. u. 2. A. 00; Maria-Hilfbüchl. 00; Schutzengelkalender f. Kinder, 1./5. Jahrg. 01/05; Text zu Ed. v. Wörndles Palästina-Bild. 04; Völkls Annabuch, 17. A. 05.

Wiedenhofer, Franz, klass. Ψ, Dr. phil., GP., k. k. SchulR. u. Bez.-Schulinspekt. Wien VII, Burgg. 2. (Bozen 48.) **V:** Deutsche Heldensage (m. Prosch) 87; Goethes Klavigo f. d. Schule 89; Deutsche Lesebücher f. österr. Gymnasien (mit demf.) 88/92.

Wiegand, Friedrich, Kirchen♛, Archäologie, D., Dr. phil., ao. UP. Marburg, Hess., Bismarckstr. 9. (Hanau 14/10 60.) **V:** D. Erzengel Michael in d. bild. Kunst 86; De ecclesiae notione quid Wiclif docuerit 91; E. Wanderung durch d. Röm. Katakomben 93; Das Homilarium Karls d. Gr. auf seine ursprüngl. Gestalt hin untersucht 97; Erzbischof Odilbert v. Mailand über die Taufe 89; Stellg d. apostol. Symbols im kirchl. Leben des MAlters I (Symbol u. Katechumenat) 99; Erzbischof Agobard von Lyon u. die Judenfrage 01; Mathurin Veyssière La Croze als Verf. d. ersten deutschen Missionsgesch. 02; Philipp der Großmütige als evang. Christ 04; Das apostolische Symbol im Mittelalter 04.

Wiegand, Johs., (k.), Archäol., Kunst♛, Dr. theol. et phil., Domvikar. Trier, Hint. d. Dom 3. (Unkel, Rh. 8/7 72.) **V:** Das altchristl. Hauptportal an d. Kirche d. hl. Sabina a. d. aventin. Hügel zu Rom 00.

Wiegand, Wilh., ♛, Dr. phil., Geh.-ArchivR., Archivdir., UHonP. Straßburg, E., Fischartstr. 11. (Ellrich 5/11 51.) **V:** Vorreden Friedrichs d. Gr. z. „Hist. de mon temps" 75; Bellum Waltherianum 78; Urkundenbuch der Stadt Straßburg 79/98, I, II, IV, 1; Straßb Studien 83/87 III; Alamannenschlacht v. Straßburg 357 v. Chr. 87; Friedrich d. Gr. i. Urteil d. Nachwelt 88; Bez.- u. Gemeinde-Archive im Elsaß 98; Zur Gesch. der Hohkönigsburg 01; Friedrich d. Gr. 02; D. internat. Konferenzen vom Roten Kreuz 02.

Wiegershaus, Friedr., ♅, ⊙, /, Essays, Kaufm. Elberfeld, Humboldtstr. 37. (Dilldorf b. Kupferdreh 2/6 77.) **V:** Erste Akkorde, G. 00; Ausfahrt, G. 04.

Wiegler, Paul, Literat., ⁂, **Ue:** F., Red. am „Leipz. Tagebl.". Leipzig-Reudnitz, Wallwitzstr. 9. (Frankfurt a. M. 15/9 78.) **V:** Deutsche Philosophie des 19. Jahrh. (mit Jul. Duboc) 00; Franz. Rebellen 04; L'Allemagne littéraire d'aujourd'hui 04. **Ue:** Baudelaire u. Verlaine 00; Jules Laforgue, Sagenhafte Sinnspiele 05. *

Wieland, Franz, (k.), christl. Archäol.,

Kirchen♛, D., Subregens. Dillingen a. D., Bayern, Klerikalseminar. (Rottweil 11/3 72.) V: Die genet. Entwickelg der sog. Ordines minores in d. drei ersten Jahrh. 97; E. Ausflug in d. altchristl. Afrika 00.

Wieland d. Schmied, s. Hafner, Alfred.

Wielandt, Rudolf, Lic. theol., Stadtvikar. Heidelberg, Plöck 81. (Mannheim 26/5 75.) V: Herders Theorie von d. Religion u. den religiösen Vorstellungen 04; Heidelbergs kirchl. Vergangenheit 04. *

Wiemann, Th. G. (Ps. Thor Görg), ♆, /, Kritik. Barmen, Heiderstr. 6. (ebda 11/11 77.) V: Katerfrühling, G. 03.

Wiemer, Otto, polit. Publizistik, Dr. jur., Syndikus der Papierverarbeitungs-Berufsgenossensch., M. d. R. u. des Pr. AbgH. Berlin NW, Schleswiger Ufer 5 b. (Tilsit 27/1 68.) ()

Wien, Moritz (Ps. Veritas), ☉, /, Red. d. offiz. „Prager Ztg". Prag, Stadtpark 21. (ebda 11/1 60.) V: Ideal, R.; Ja u. Nein, R.; D. Testament, Volksdr.; Einödbauer, Vst.; Cavaleria praga, Possenpar.; Stettiner Kaisertage; Hochwasser-Katastrophe Böhmens 97; Kaisertage NBöhmens 99.

Wiene, Carl, ☉, Hofschausp. Dresden, Johann Georgen-Allee 19. (Wien 8/5 52.) V: Schübling, Sch 76; Prüfstein, Lsp. 81; Wahnsinn od. Heiligkeit, Dr. 87; Histor. Tagenichtse, Chr.-B. 88; Gesühnt, Dr. 89. ()

Wiener, Ernst, Chefred. d. „Zeitschr. f. Deutschl. Buchdrucker u. s. w.". Leipzig, Deutsches Buchgewerbehaus, Dolzstraße. (Frauenstein i. S. 4/6 48.) V: Z. Arbeiterversicherg 83; Nach Chicago 93; Gesch. d. Deutsch. Buchdr.-Ver. 69/94, 95; D. Leipziger Buchdruckgewerbe am Ausgange des Jahrh. 97; Die Buchdruckerei (im Handb. d. Wirtschaftskde Deutschlands, III) 03.

Wiener, Hermann, ⅄, Dr. phil., o. ThSchP. Darmstadt, Grüner Weg 28. (Karlsruhe 15/5 57.) V: Rein geometrische Theorie der Darstellung binärer Formen durch Punktgruppen auf d. Geraden 85; Einteilung der ebenen Kurven u. Kegel d. Ordnung in 13 Gattungen 01.

Wiener, Jak., BP., ⊞. Charlottenburg, Fasanenstr. 39. (Oppeln 5/5 55.)

Wiener, Josef (Ps. Wiener-Braunsberg), ASV., Roman, /, Krit., ♆. Berlin-Wilmersdorf, Güntzelstr. 29 a. (Braunsberg, Ostpr. 12/10 66.) V: Trude Schneider, R. 91, 3. A. 93; Polizei u. Sittlichkeit (Ps. J. Werner) 92; Almas Ende, R. 93, 10. A. 02; Aber, — — Herr Sudermann! 03; Mein Vater ist ein kleines Männchen, Ged. 04; Die wandernde Hand, R. 04.

Wiener, Oskar, ♆, Kinderlit., /, Kritik. Prag-Karolinenthal, Hauptstr. 75/89. Im Sommer: Bubentsch b. Prag, Villa „Wien". (Prag 4/3 73.) V: Gedichte 99; Balladen u. Schwänke 03; Das deutsche Kinderlied 04. *

Wiener, Otto, ∩, Dr. phil., o. UP. Leipzig, Linnéstr. 4. (Karlsruhe 15/6 62.)

Wiener-Braunsberg, s. Wiener, Josef.

Wiesa, Hans v., s. Artopé, Theod.

Wiese, Berthold, romantische Ψ, Prof., ObLehr., Lektor d. ital. Sprache a. d. Univ. Halle a. S., Ludwig Wuchererstr. 72 II. (Rostock 19/12 59.) V: Über d. Sprache des Tesoretto Brunetto Latinos 83; Poesie edite e inedite di Lionardo Giustiniani 83; Eine altlombard. Margarethen-Legende 90; Gesch. d. italien. Lit. (m. Prof. Percopo in Neapel) 99; Ital. Sprachführer 01; Altitalienisches Elementarbuch 04.

Wiese, Bruno, ♆, Maler. Berlin W, Lessingstr. 13. (Elberfeld 2/3 65.) V: Ged. ()

Wiese, Josef, ⊞, /, Politik, geogr. /, Dr. phil., Hrsg. der „Geographischen Korrespondenz". Berlin W, Eisenacherstr. 103. (Meschede 7/7 63.) V: D. Pädagoge Alex. Hegius 92.

Wiesen, B., s. Riesen, Gertrud.

Wiesenthal, Heinr., Naturwiss., ☸, Lexikographie, Ue: EF., Dr. phil., Chemiker u. verantw. Red. v. „Ziegel- u. Zement". Berlin-Schöneberg, Apostel Paulusstr. 16 I. (Leipzig 4/9 65.) V: Beiträge zu den Hydrazinen 90; Leben der Pflanze 92; Chemie d. Hauses 94; Deutschlands Braunkohle, ihre Gewinnung, Verwertg u. wirtsch. Bedeutg 02 (m. Hotop).

Wieser, Frz. Ritter v., Ur♛, ♛ d. ◍, Dr. phil., o. UP., k. k. Hofr. Innsbruck, Meinhardsstr. 4. (Kufstein 18/10 48.) V: Magalhaens-Str. u. Austral-Continent a. d. Globen d. Joh. Schöner 81; Longobard. Fürstengrab u. Reihengräberfeld v. Civezzano 87; D. Portulan Philipps II. 1876; Geobus d. J. Schöner v. 1523, 88; Bronzegefäße von Moritzing 91; Karte d. B. Colombo 93; Selbstbiogr. d. tirol. Topograph. J. J. Staffler 01; D. älteste Karte mit dem Namen Amerika (mit J. Fischer SJ.) 03. ()

Wieser, Friedr. v., ♋, Dr. jur., o. UP. Wien VIII/1, Alserstr. 25. (ebda 10/7 51.) V: Ursprung u. Hauptgesetze d. wirtschaftl. Wertes 84; D. natürl. Wert 89; Währgsfrage u. d. Zukunft d. östr.-ung. Valutareform 94; Ergebnisse u. Aussichten d. Personaleinkommensteuer in Österr. 01.

Wieser, Sebastian (Ps. Sebastian Außhart), (k.), ♆, Stadtpfarr-Kooperator. Neuötting, ObBay (Kirchweidach, Ob.-Bay. 15/1 79.) V: Brausende Klänge 02; Rosen u. Rosmarin 05. Red: Katholischer Musenalmanach 03.

Wiesinger, August, ✝, D., o. UP., Ob.-KonsR. Göttingen, Hainholzweg 7. (Artelshofen 7/8 18.) V: Kommentare zum Philipperbrief, zu den Pastoralbriefen, zum

Brief an Philemon, zu denen d. Petr. Jud. Jak. 50|62.

Wiesinger, Karl, ⚖, Zoll- u. Reichssteuergesetzgebung, Handelsstatistik, kgl. bayr. ObRegR. u. Reichsbevollmächt. für Zölle u. Steuern. Altona. (München 7/10 46.) **V**: Handb. f. d. deutsch. Zollbeamten 94; Vereinszollgesetz 96; D. Zölle u. Steuern d. Deutsch Reiches u. dessen Handelsbeziehungen, vorm. v. Aufseß 00.

Wiesner, Julius, ✍, Dr. phil., o. ö. UP., k. k. HofR. Wien IX, Liechtensteinstr. 12. (Tschechen 20/1 38.) **V**: Einleit. in d. techn. Mikroskopie 67; D. techn. verwend. Gummiarten, Harze u. Balsame 69; Mikroskop. Untersuchgen 72; Rohstoffe d. Pflanzenreichs 73, 2. A. 00, 02; D. Entstehung d. Chlorophylls in d. Pflanze 77; D. heliotrop. Ersch. im Pflanzenreich 79|80 II; Bewegungsvermögen d. Pflanzen 81; Elemente d. wissenfch. Botanik 85, 4. A. 98; Mikroskop. Unters. d. Papiers 87; Die Elementarstruktur u. d. Wachstum d. lebenden Substanz 92; Lichtgenuß der Pflanzen 95, 00; Photochemisches Klima v. Wien, Buitenzorg (Java) u. Cairo 96; Photochemisches Klima des arkt. Gebietes 98; Biologie d. Pflanze, 2. A. 02. ()

Wiesner, Lina, s. Heubl-Wiesner.

Wiethake, Heinrich (Pf. Johs. Corvey), Kult.♛, ✓, Sozial- u. Handelspolitik. Dresden-Lausa, Villa „SalveHospes". (Schöppenstedt 4/4 59.) **V**: Reformationskampf in Braunschweig 83; Gefährl. Fahrt, Erz. 84; Kulturhistor. Skizzen u. Studien 84; Deutsche Sozialdemokratie unter dem Ausnahmegesetz 84; Herbergen u. Arbeitsvermittlg 94; Kleinbäuerl. Zustände in e. sächs. Dorfe 96.

Wietholtz, Frl. Margarete (Pf. Marg. Nerese-Wietholtz), hochd. u. Dialektschriftst. Berlin-Friedenau, Rheinstr. 10. (Neurese 16/8 69.) **V**: Kinnerstreek 97; Holt fast, Erz. 98; Ut ollen Tiden! 98; Bi mi tau Hus I 01, II 02.

Wigand, Paul, deutsche Ψ, ✝, Dr. phil., Geistl. d. apostol. Gem. Frankfurt a. M., Launitzstr. 11. (Marburg 24/11 53.) **V**: Stil Walthers v. der Vogelweide 79; Apostol. Gemeinden 86, 5. A. 95; Lutz, d. Hoffnung d. Kirche u. Israels 87; H. W. J. Thierschs Leben 87; Unsere Anbetung 89, 2. A. 90; Die Auferstehung der Toten 91, 4. A. 95; Wiedergeburt u. Bekehrung 94, 2. A. 95: Siehe, d. Bräutigam kommt 95, 3. A. 03; D. Erde, der Mittelpunkt d Welt 96; D. Geheimn. d. Dreieinigkeit 97; D. Entstehg d. Werkes Gottes in unsr. Zeit 96, 2. A. 96; Die Kirche ein Leib 97; Die Offenbarg Johannis 98; D. menschl. Körper im Munde d. deutsch. Volkes 99; D. heil. Abendmahl 01; Zur Zeit des Wartens 03.

Wigge, Heinrich, 🏛, Rektor. Ellrich. (Lohne 7/1 57.) **V**: Unnatur d. mod. Schule 88; Schulsynode 90; Blatt zum Ruhmeskranze Diesterwegs 90; Stellg des Lehrers in d. innern Verwaltg d. Schule 2c. 91; D. erste Sprachunter. nach dem Prinzip der Selbsttätigkeit 99; Lehrplan für 6- bis 9-stufige Volks- u. Mittelschulen 04.

Wigger, Hedwig, s. Barsch, Hedw.

Wiggermann, P. Gebh., (k.), Hagiologie, Superior d. Redemptoristen-Mission. Campininhas, Estado de Goyaz, Brasil. (Tettnang 25/12 43.) **V**: bezw. **H**: Schmögers Leben der gottf. A. Kath. Emmerich 85; Liguori, Wahrh. des Glaubens, 2. A. 85; Leben des Januarius M. Sarnelli 88; Liguori, der Priester, 3. A. 91; Einleitung zum Leben Jesu von Emmerich, 4. A. 92; Einleitung zur geistl. Stadt Gottes von Maria v. Agreda, 2. A. 93.

Wilamowitz-Moellendorff, Ulrich Frhr. v., klass. Ψ, Archäologie, **Ue**: Altgriech., Dr. phil., o. UP., GRegR. Charlottenburg, Westend, Eichen-Allee 12. (Markowitz 22/12 49.) **V**: De comoedia graeca 70; Homerische Untersuchungen 84; Einleitg in d. attische Tragödie 89; Aristoteles u. Athen 93; Reden u. Vorträge, 2. A. 02. **H**: Hymnen u. Epigramme d. Kallimachos 82 u. 97; Euripides, Herakles 89, 2. A. 95, Hippolytos 91; Aristoteles, Staatswesen d. Athener 91, 98; Äschylos, Choephoren 96; Bacchylides 98; Griech. Leseb. 02 II, 3. A. 03; Erläutergn dazu 01 II. **Ue**: Griech. Tragödien 99|00 II. **Bearb**: Äschylos, Orestie 00. ()

Wilbrand, Ferd., ⚗, Dr. phil., Dir. d. Landwirtschaftsch. Hildesheim, Bergsteinweg 15. (Gießen 2/7 40.) ()

Wilbrandt, Adolf, CC., ⊙, Nov., **Ue**: Altgr., Dr. phil. Rostock, Schnickmannstr. 25. (ebda 24/8 37.) **V**: H. v. Kleist; G. Bruno, Tr.; Arria u. Messalina, Tr.; Gracchus, Tr.; Kriemhild, Tr.; Nero, Tr.; R. Kerr, Tr.; Graf Hammerstein, Sch.; Tochter d. Herrn Fabricius, Sch.; Jugendliebe, Sch.; Unerreichbar, Sch.; Maler, Sch.; Novell.; N. Novellenb; Ged.; Assunta Leoni, Sch.; Meister Amor, R.; Fridolins heiml. Ehe; Nov. a. d. Heimat 82, 92; Novell. 85; Gespräche u. Monologe; N. Ged.; Meister v. Palmyra, Tr. 89, 98; Adams Söhne, R. 90; J. Ifinger, R. 92, 96; D. Dornenweg, R. 94; D. Osterinsel, R. 95, 97; D. Rothenburger, R. 95, 97; Beethoven, Dchtg 95; Die Eidgenossen, Sch. 96; Vater u. Sohn 96; Hildegard Mahlmann, R. 97; Schleichendes Gift, R. 97; Die glückl. Frau, R. 98; Vater Robinson, R. 98 II; D. Sänger, R. 99; Erika, Das Kind, R. 99: Hairan, Tr. 99; Feuerblumen, R. 00; Franz, R. 03; D. lebende Bild u. a. 01; Ein Mecklenburger, R. 01; Villa Maria, R. 02; Timandra, Tr. 03; Familie Roland, R. 03; D. Rosen-

garten, Erz. 03; Fesseln, R. 04; Große Zeiten u. a. 04. **Ue:** Sophokles u. Euripides, ausg. Dr. 66 f. II.

Wilcken, Ulrich, alte ♛, Dr. phil., Dr. jur. h. c., o. UP. Halle a. S., Lafontainestr. 29. (Stettin $^{18}/_{12}$ 62.) **V:** Griech. Ostraka aus Ägypten u. Nubien, ein Beitr. z. antiken Wirtschaftsgeschichte 99. *

Wild, C., s. Kohl, Camilla.

Wild, H., s. Hartl-Mitius.

Wild, Irene, s. Koelman, Margarete.

Wild-Queisner, Rob., Humor, /, ⊙, Roman, ♣, Jagd. Aachen, Gartenstr. 50. (Groß-Malsau $^{10}/_{9}$ 62.) **V:** Die Goldräuber, R. 99 II; Es lebe die Jugend, G. 03; Die Kunst d. Schießens m. der Büchse 03. Außerdem zahlr. Humoresken, Schwänke u. s. w.

Wilda, Hermann, techn. Lit., Ingen. u. ObLehrer am staatl. Techn. Bremen, Rheinstr. 3. (Hamburg $^{4}/_{2}$ 62.) **V:** Schiffsmaschinenkunde 96, 3. A. 02; Schiffsmaschinenbau 01; Dampfkessel u. Dampfrohrexplosionen 02; Die Schiffsmaschine 04.

Wilda, Johannes, BP., Nov., ♆, /, ⚓, ◍, Weltreisen. Lübeck, St. Jürgenring 1 a, resp. Moltkestr. 35. (Breslau $^{22}/_{2}$ 52.) **V:** Auf hoher See u. an d. Küste 77; Marine-Novell., 2. A. d. vor. 89; D. Seebraut, u. a. Nov. 96; V. Hongkong nach Moskau, ostasiat. Reisen 01; Flotten-Manöver 01; S. M. J. „Meteor", Sportliches u. Amerika-Erinnergn 02; Reise auf S. M. S. „Möwe", Streifzüge in Südseekolonien u. Ostasien, 1. u. 2. A. 02. ()

Wilda, Oskar (Vs. O. Adliw), PA., ♆, /, Nov., **Ue:** EFI, Dr. phil. Breslau, Moritzstr. 25 III. (Danzig $^{31}/_{12}$ 62.) **V:** Ortl. Verbreitung d. 12zeil. Schweifreimstrophe in Engl. 87; Lust. Gesch. 92. **H:** Mignon 90; Deutsche Denker 90/91. **Ue:** S. Baring-Gould, Dartmoor-Idyllen 01.

Wildbach, Paul vom, s. Weilbächer, P.

Wildberg, Bodo, s. Dickinson-Wildberg, Heino L. B. v.

Wilde, Heinrich, s. Johanson, Heinr.

Wilde, Rich., ⊙, /, ♆, Red. am „Berl. Börsen-Courier". Berlin W 50, Geisbergstr. 23. (ebda $^{30}/_{5}$ 72.) **V:** Auf Vereinskosten 96; Ein Vereinsball 96; Der neue Lehrer 97; III. Seebataillon 2. Kompagnie 00; Letzte Nacht 01; Gala-Oper 01; Gott zur Ehr', dem Nächsten z. Wehr 01; Soirée 01; Liebeshandel (mit P Stark) 04. **Bearb:** Der Toreador 02; Chinesische Flitterwochen 02: Madame Gogo (m. Wilhelm Thal) 04.

Wildeck, Hanns, s. Feiges, Fritz.

Wildeck, Paula, s. Gratz, Josephine.

Wilden, Josephus, s. Will, Josa.

Wildenbruch, Ernst v., BP., PA., ⊙, ♆, Nov., Dr. h. c., GLegR. z. D. Berlin W, Hohenzollernstr. 14 I. (Beirut $^{3}/_{2}$ 45.) **V:** D. Philologen a. Parnaß 69; Söhne d. Nonnen u. Sibyll. 73; Vionville 74; Sedan 75; Lieder und Balladen 77, 7. A. 00; Meister v. Tanagra 80; Karolinger, Tr. 82, 7. A. 95; Harold, Tr. 82; Mennonit, Tr. 82; Väter u. Söhne, Sch. 82; Nov. 82; Opfer um Opfer, Sch. 83; Kindertränen, Erz. 84; Dichtgn u. Balladen 84, 6. A. u. d. T.: Lieder u. Balladen 92; Chr. Marlow, Tr. 84; Neue Nov. 85, 9. A. 02; Herrin ihrer Hand 86; D. neue Gebot, Sch. 86; Humoresken u. anderes (Lachendes Land) 86, 10. A. 94; Fürst v. Verona, Tr. 86; Astronom, Erz. 87, 6. A. 93; Quitzows, Sch. 88; Generalfeldoberst, Tr. 89; Haubenlerche, Sch. 90; D. neue Herr, Sch. 91; D. heilige Lachen, Dr. 92; Meister Balzer, Sch. 92; D. edle Blut, Erz. 93; Francesca v. Rimini, R. 93; Eifernde Liebe, R. 93; Schwester-Seele, R. 94; Besinnt Euch! e. Mahnwort 95; Claudias Garten 96; Jungfer Immergrün, Vst. 96; D. Junge v. Hennersdorf, Vst. 96; Heinrich u. Heinrichs Geschlecht, Tr. 96; D. Zauberer Cyprianus, Erz. 96; Tiefe Wasser, R. 97/98; Willehalm, Dr. 97; Uns. Bismarck, G. 98; Gewitternacht, Tr. 99; Die Tochter d. Erasmus, Sch. 00; Neid, Erz. 00; Unter der Geißel, Erz. 01; Vize-Mama, Erz. 02; König Laurin, Tr. 02; Ein Wort üb. Weimar 03; D. unsterbl. Felix, Hauskom. 04; Aus Liselottes Heimat 04; Semiramis, Erz. 04.

Wildenfels, C. v., s. Clasen-Schmid.

Wildenfels, E. v., s. Wehren, Elsa v.

Wildenradt, Joh. v., PA., Epos, Roman, ⊙, Jugendschr., Redakt. d. „Dortmunder Ztg". Dortmund, Moltkestr. 11. (Tondern $^{3}/_{11}$ 46.) **V:** Fra Filippo Lippi 78; Historia v. Hartwig u. d. treuen Else 79, 3. A. 90; Letzte Wendenkönig 82; Adalbert von Harras 82; 12 Balladen 83; Gesch. u. Dicht. 83; Der Zöllner von Klausen, R. 83; Schön-Düwecke 85; Letzte Römer, R. 86; Lavinia Colonna, R. 87; J. Nassy, R. 88; Ubbo d. Friese 88; Leonore, R. 91; Herzensrechte, Dr. 91; D. Sohn d. Rose, Märchensp. 95; Joh. v. Renys, Erz. 98; Ghitana, Operntext 01; Signelil, E. 02; Zu spät! Sch. 02; Meister Josephus, Künstlerkom. 03. [A. O. E.

Wildenstein, Kurt, s. Klaußmann,

Wildermann, Max, (k.), Naturw., Elektrotechnik, Dr. phil., Prof., Oberrealschul-Dir. Metz, Oberrealschule. (Olfen $^{2}/_{10}$ 45.) **V:** Grundlehren der Elektrizität und ihre wichtigsten Anwendungen 85; Naturlehre, 3. A. 01. **H:** Jahrbuch der Naturwissenschaften I—XIX. ()

Wildermuth, Adelheid, Jugendschr. Stuttgart, Ottilienhaus. (Tübingen $^{3}/_{2}$ 48.) **V:** Wollt ihr's hören 82, 3. A. 96; Schule und Leben 82, 3. A. 90. **H:** Ges.-Ausg. von O. W.'s Werken 94. **MitH:** D. Jugendgarten 77/98.

Wildt, Jos., Geometrie, Prof., k. k. SchulR., RegKommissar f. d. Insp. d. gewerbl. Fortbildgsschulen. Reichenberg, Böhmen. (Elbogen 12/3 42.) V: Vorlagenwerk für geom. u. Projektionszeichnen an gewerbl. Fortbildgssch., Handwerker- und Bürgersch., 3. A. 05; Prakt. Beisp. aus d. darst. Geometrie f. Lehranstalten m. baugewerbl. oder kunstgewerbl. Richtg I 95, II 01; Leitfaden für den Unterricht in der Geometrie u. Projektionslehre an gewerbl. Fortbildgsschulen (mit Jos. Schleschka) 04.

Wilhelm, A., s. Kahle, Ad. W. J.

Wilhelm, Armin, s. Stehlich, Fr. W.

Wilhelm, E., s. Wagner, Hedwig.

Wilhelm, Eugen, Orientalistik, Ψ, Dr. phil., GP., o. Hon.UP., HofR. Jena, Wagnerg. 11. (Neustadt a. O. 5/6 42.) V: Quaestiones Velleianae 65; De infinitivi vi et natura 69; De infinitivi linguarum sanscritae, bactricae, persicae etc. usu 73; La langue des Kurdes 83; Contribution à la critique des textes de l'Avesta 84; Contribution à l'interprétation de l'Avesta 85; Etudes Avestiques 86/88 II; Königtum und Priestertum im alten Eran 86; Zarathustra and his age 87; The cult of the Genii in ancient Eran 88; Beiträge zur Lexikographie des Avesta 88; La patrie et l'origine de Cyrus 89; On the use of gomez 90; L'expedition de Ninos etc. 92; Kingship and Priesthood in Ancient Eran 92; Erânica 93/99 III; „Perser" im Jahresber. d. Geschichtswiss. 93/03; Catalogue of books on Iranian literature publ. in Europe and India 01. H: Dtsche Gramm. v. F. Koch, 5./6. A. 72/75; Figuren u. Tropen, 2./4. A. 72/82; Dtsch. Elementargramm. v. F. Koch, 4./7. A. 82/84; Linguistische Allotria 73.

Wilhelm, Franz, ⅄, Kultur♛, /, Prof. Pilsen. (Wikletiz 20/10 56.) V: Deskriptive Behandl. einer speziellen windschiefen Fläche F^3 dritten Grades 82; Sagen aus d. westl. Böhmen 87; Altehrwürdige Gotteshäuser 89; Aberglaube u. Volksbrauch i. Karlsbad-Duppauer Gelände 91; D. Goethehäuschen u. d. Ruine Wolfsstein 94; Gesch. d. Leibesübg. 96; Fremdwört. i. Dialekt 97; Volkstüm. Pflanzennamen am südl Hange und Fuße des mittleren Erzgeb. 98; Alte Steinkreuze im westl. Böhmen 99; Zahlen i. Aberglaub. u. Brauch d. dentsch. Volkes 00; Weitere Beiträge z. Gesch. u. Verbreitung der Mord- u. Sühnkreuze 03. ()

? **Wilhelm**, Karl, ♅, ☾. Berlin. (Laesgen 25/6 74.) V: In stiller Klause 97; Im Traum u. Leben 01; Sonnengänge 02.

Wilhelm, Karl, Physiologie, Forst♐, Dr. phil., o. HSchP. für Bodenkultur. Wien XIX, Billrothstr. 30. (Brünn 15/11 48.) V: Beiträge z. Kenntn. d. Pilzgattg Aspergillus 77; Beiträge zur Kenntnis d. Siebröhrenapparats dikotyler Pflanzen 80; Bäume u. Sträucher des Waldes (m. G. Hempel) 89/99.

Wilhelm, L., s. Scheel, Will. [Albertine.

Wilhelm, Margaretha, s. Grzenkowski,

Wilhelm, Paul, s. Dworaczek, Wilh.

Wilhelmer, Gottfried, s. Arens, Wilh.

Wilhelmi, Joh. Heinr., ✝, Pastor an St. Jakobi. Hamburg, St. Jakobi-Kirchhof 16. (Heddesbach, Bad. 23/11 51.) V: Augusta, Prinzessin v. Meckl.-Güstrow und d. Dargunschen Pietisten 83; Kath. oder evang. Sittlichkeit 88; Sprich nicht: Rette sich wer kann, Pred. 92; Strike u. öffentl. Meinung 95; Th. Carlyle u. Nietzsche, wie sie Gott suchten u. was für e. Gott sie fanden 97; D. Ziel u. d. Weg, Pred. 97; Kraft u. Weisheit in dem gekreuz. Christus, Pred. 97.

Wiligut, Karl Maria (Pf. Galantus; Lobesam), DÖSchG., ASV., ♆, /, ♛, prähist. ♛, ▲, ⚔, k. k. Hauptm. Levico, Piazza della Parocchia. (Wien 10/12 66.) V: Rabensteinsage 03.

Wilisch, Erich, Epos, Dr. phil., GP. Zittau, Georgstr. 21. (Großcotta 11/6 43.) V: Drei Erzählungen aus d. griech. Altert. 74; Letzter Ritter v. Oybin, E.; Johannisnacht, romant. M. 89; D. altkorinthische Tonindustrie 92. ()

Wilke, Adolf v. (Pf. L. v. Nordegg), /, ♛, Kritik, Ue: F, Dr. jur., Hrsg. der „Neuen Gesellschaftlichen Correspondenz". Berlin W, Motzstr. 71. (ebda 13/6 67.)

Wilke, Edm., PA., ℙ, Dr. phil., Prof., ObLehr. Leipzig-Stötteritz, Wasserturmstr. (Ramsdorf, B., 18/5 46.) V: Stoffe zu Gehör- u. Sprechübungen für den Anfangsunterr. im Engl. 87; Einführung in die engl. Sprache 89, 4. A. 97; hiezu Anhang f. höh. Bürgersch., Fortbildungssch., Gewerbesch. 94, 2. A. 02; Anschauungsunterr. im Engl. m. Benutzung von Hölzels Bildern 94, 2. A. 98; Anschauungsunterr. i. Franz. m. Benutzung v. Hölzels Bildern 96, 3. A. 00; Method. Anleitg f. d. Anschauungsunterr. im Engl. u. Franz. nach Hölzels Bildern 97; Walks in the Metropolis of England (m. Anlehnung an d. Hölzelbild London) 97; Promenades dans la capitale de la France 97.

Wilke, Theodor (Pf. Th. Schemmling), Lehrer. Güstrow, Neue Str. 20. (Badenbieck 21/3 63.) V: Invalidengesetz 90, 6. A. 91; Meckl. Schulspruchbuch 91, 11. A. 03; Religiöser Lernstoff, 5. A. 03; Andenken an Wöbbelin 92; Vaterlandskunde beider Meckl. 96, 5. A. 03; Schülerkarte beider Meckl. 96, 5. A. 03; Prakt. Schulrechenbuch, n. A. 97 II, 98 III, 99 IV; Güstrow in Wort u. Bild 97; Rechte d. Mieter u. Vermieter nach d. BGB. 99; Gemüsebau 02; Deutsche Reichspatentschrift. Nr. 125 216 aus 1901, Nr. 18 705 a aus 02; Meine

Fibel 03. ()

Will, Cornelius, (k.), ♛, Dr. phil., Thurn- u. Taxisscher Rat a. D. Regensburg. (Großenlüder $^{23}/_{4}$ 31.) **V**: Benzos Panegyricus auf Heinrich IV. krit. beh. 56; Anfänge der Restaur. d. Kirche im 11. Jahrh. 58|64 II; Acta et scripta, quae de controversiis ecclesiae graecae et latinae saeculo undecimo composita extant 61; Konrad von Wittelsbach 86; Regesten zur Gesch. d. Mainz. Erzbisch. 77|86. **MitH**: D. Rätischen Urkunden aus dem Zentralarchiv d. fürstl. Hauses Thurn u. Taxis 91.

Will, Dionysius, Staatswissenschaften Dr. oecon. publ., kath. Geistlicher. Freiburg i. B., Unterlinden 9. (Landersheim, Kr. Zabern i. E. $^{8}/_{9}$ 67.) **V**: Das Koalitionsrecht der Arbeiter in Elsaß-Lothr. im Vergleich zu dem in Frankreich u. im Deutsch. Reiche geltenden Rechte 99; Der Mietvertrag nach deutschem Recht, 1.—3. A. 02; Neueste Steuerreform in Elsaß-Lothring., 1. u. 2. A. 03. *

Will, Frau Josa (Pf. Josephus Wilden), ♀, ♆, **Ue**: EFPerTsch. Wien-Hetzendorf, Schlöglg. 34. (Nagy-Máros $^{2}/_{12}$ 68.) **V**: Sidera cordis, Gedichte u. Lieder 04. *

Will, Ludwig, ♈, Dr. phil., ao. UP. Rostock, Wokrenterstr. 32. (Schwerin i. Meckl. $^{17}/_{1}$ 61.)

Will, Rudolf, ♿, ✉, Kontrollor i. k. k. Handelsministerium. Wien-Hetzendorf, Schlöglg. 34. (Wien $^{7}/_{4}$ 55.) **V**: Lehrb. der Postgeogr. u. Statistik 93; Leitf. der Verfass. u. Verwalt. d. ö.-u. Monarchie 00; D. Organism. d. österr. Post- u. Telegr.-Anstalt 02; Der Amtsunterr. für Postver- [walter 03.

Willdeygud, s. David, Ant.

Wille, Frau Anna, geb. Damm, ♆, /. Berlin W 15, Uhlandstr. 157. (ebda $^{16}/_{2}$ 44.) **V**: Ein alter Brief, E. 71; Haushaltslehren in Versen 96; Schwester Katharine 99; Erzählgn u. Humoresken 04; März. 05.

Wille, Bruno, /, ♆, ⁂, ℙ, ✉, ♌, ♯, Dr. phil., I. Sprecher d. freirelig. Gem. Berlin. Berlin-Friedrichshagen. (Magdeburg $^{6}/_{2}$ 60.) **V**: Phänomenalismus d. Hobbes 88; Der Tod 89; Leben ohne Gott 89; Beweise vom Dasein Gottes 90; Kirchliche Jugenderziehg 90; Sittliche Erziehg 90; D. Jugend 90|91 V; Einsiedler u. Genosse, G. 91, 2. A. 92; Lehrb. f. d. Jugendunterr. freier Gemeinden: I 90 u. 00; II u. III 91; Atheist. Sittlichkeit 92; Philos. d. Befreiung durch das reine Mittel 92 u. 94; D. freie Jugend 96; Sibirien in Preußen 96; Einsiedelkunst a. d. Kiefernheide, G. 97; Relig. d. Freude 98; Einleitg zu Novalis stl. Werken 98; Materie nie ohne Geist 00; Offenbarungen d. Wacholderbaumes 01 u. 03; Neues Lehrb. für den freirelig. Unterr. 00; Aus dem Nachlasse von Novalis 01; D. freie Hochschule 02; Romant. Märchen 02; D. Sagenhalle d. Riesengeb. 03; D. Christus-Mythe als monist. Weltanschauung 03; Auferstehung 04.

Wille, Hellmuth, s. Blumenreich, Paul.

Wille, Jak., ♛, Dr. phil., HonlP., U.-ObBibl. Heidelberg. Bunsenstr. 9. (Frankenthal $^{6}/_{5}$ 53.) **V**: Frankenthal währ. d. 30jähr. Krieges 77; Philipp d. Großmüt. v. Hessen u. d. Restitution Ulrichs v. Wirtt. 1526|35 82; Regesten d. Pfalzgrafen bei Rhein 1390—1400 I (mit Koch) 94; Pfalzgräfin Elis. Charl., Herz. v. Orléans 95; Bruchs. Bilder a. e. geistl. Staate im 18. Jahrh. 96, 2. A. 00. ()

Wille, Johs., /, Erz., ♛. Gera, de Smitstr. 10. (Axien $^{7}/_{455}$.) **V**: Uns. Heldenkaiser Wilhelm 87; Siebenbürg. Erz. 90; Dinicu, Erz. 93; Die Glückshatzen, Erz. 00.

Wille, Rich., ♛, Kriegswiss., Gen Maj. z. D. Berlin W 15, Uhlandstr. 157. (Spandau $^{26}/_{2}$ 41.) **V**: Schießversuche geg. Schiffspanzer 67; Panzerbatterien 68; Einheitsgeschütz der Feldartillerie 70; Riesengeschütze d. MA. u. d. Neuzeit 70; Kartätschgeschütze 71; Feldartill. d. europ. Großmächte 74; Waffenlehre 74; Allg. Maschinenlehre u. artill. Technologie 75; Gebrauch d. Belagerungsgeschütze 77; Feldartillerie Deutschlands, Englds, Frankreichs, Ital., Österreichs u. Rußlands 78; Bewaffnung der Feldartill. 80; Hanau im 30j. Krieg 86; Letzte Grafen v. Hanau-Lichtenberg 86; Urkundliche Beiträge z. Gesch. Hanaus im 30j. Kriege 88; Mosaik, gesch. Sk. 89; Wolfram-Geschosse 90; Deutsch. Feldart.-Mater. 73, 3. A. 90; Ne quid nimis! 1./3. A. 90; Zweij. Dienstz. 90; Militärprog. d. Deutsch-Freisinnigen 91; Gesch. d. Preisaufgab. f. preuß. Artill.-Offiz. 91; Feldgeschütz d. Zukunft 91; Feldgesch. d. Zukunft u. Kritik d. Gegenwart 92; Kleinste Gewehrkaliber 93; N. Gewehre 93; Napoleon. Bulletins 93; Märtyrer des roten Kreuzes v. 100 Jahren 93; Die kommend. Feldgeschütze 93; Fortschritt u. Rückschritt d. Infanteriegewehrs 94; Vor 30 Jahren (Feldzug geg. Dänemark) 95; Waffenlehre 96, 3. A. 05; Selbstspanner 95; Zur Feldgeschützfrage 96; Mauser-Selbstlader 97; Plastomenit 98; Schnellfeuer-Feldkanonen 99; Fr. Krupps Schnellfeuer-Feldkanone C/99 00; von Mannlichers Selbstlade-Pistole M|01 02; v. Mannlichers Selbstlade-Karabiner u. Karabiner-Pistole M|01 02; Selbstlader-Fragen 02; Entwicklung der Verschlüsse f. Kanonen 03. **H**: Offizier-Taschenbuch 93 u. 94.

Willems, Christoph, (k.), ✝, ⁂, D., Dr. phil., Semin. Prof. Trier. (Ralingen, Rh., $^{12}/_{9}$ 56.) ()

Willenberg, Gotthold, neu. Sprachen, Dr. phil., Prof., RSchObLehr. Lübben, Prov. Brandenburg, Jägerstr. 5. (Gram-

schütz, Kr. Glogau, 23/4 54.) H: Mme de Girardin, La Joie fait Peur (Schulausg. 89); Deutschbein-Willenberg, Leitfaden f. d. engl. Unterr. I 93, 5. A. 04, II 94, 4. A. Ausg. A 04, Ausg. B 03.

Willenbücher, Frau Elisabeth K., geb. Thie (Pf. E. Karl), Roman. Königsberg i. Pr., Lobeckstr. 10. (Schönefeld b. Nordenburg 2/10 44.) V: Hedwig 94; Ohne Gott 97. *

Willenbücher, H., ✠, ObLGerRat a. D., GJustR. Berlin NW, Claudiusstr. 10 III. V: Kostenfestsetzungsverfahren und die Deutsche GebührenO. für RA, 5. A. 00; Preuß. Grundbuchrecht in s. gegenw. Geltung 82, 2. A. 93; Reichs-KonkO. u. ihre Ergänzungsgesetze 85, 2. A. 96; Grundriß d. Prozeß- u. Zwangsvollstreckungs-Verf. nach der D. CPO. 90, 2. A. 00; Allg. D. HGB. mit Ausschluß d. Seerechts 91; Die Reichs-GrundbuchO. 99, 3. A. 05; Das Liegenschaftsrecht des BGB. und die Reichs-GrundbuchO. 04.

Willfort, Ferd. (Pf. J. Hafner), /, Politik. Wien XVIII. Ferrog. 3. (ebda 2/1 35.) V: Ges. Nov. u. Humoresken 70.

Willgeroth, Gustav, ♆, Buchdr.-Bes. u. Red. Wismar, Bohrstr. 8. (ebda 11/11 65.) V: Gesch. der Stadt Wismar I 98; Geb. 98; Bilder a. Wismars Vergangenheit 03.

Willgrod, Heinrich C., ⅄, Dr. phil., ObLehrer d. öff. Handelslehranst. Chemnitz, Weststr. 60. (Bremen 10/11 59.)

Willi, Dominicus, (k.), Ordens♛, OCist., Dr., Bischof. Limburg a. L. (Ems, Schw. 20/4 44.) V: D. oberdeutsche u. schweizer. Cisterc.-Kongreg. 79; Wettingerhäuser in Zürich 85; Des Klosters Wettingen Güterverwaltungen i. Gebiete d. Kantons Zürich 78; Album Wettingense 92, 2. A. 04; Erinnerungen an Abt M. Kalkum 93; Baugeschichtliches über das Kloster Wettingen 94; Wahl, Benediktion und Tod der Äbte von Wettingen 02.

Willibald, B., s. Kehren, Bertha.

Willich, Ernst, s. Strasser, Theodor.

Willkomm-Schneider, Frau Martha (Pf. Benvenuto Sartorius), Nov. St. Petersburg, Wasilj-Ostrow, 1. Lin. Nr. 26. (Tharandt 10/2 56.) V: Mod. Nov. 90 I; Schattenbilder a. d. Lande d. Sonnenscheins 95.

Willmann, Franz, ♆, Volksbildg, Red. d. „Zentralorg. f. Lehr- u. Lernmittel". Leipzig, Nostitzstr. 9. (Berlin 31/8 82.) *

Willmann, Otto, (k.), ⁂, ♆, Dr. phil., o. UP. i. P., HofR. Salzburg, Augustinerg. 6 a. (Lissa i. P. 24/4 39.) V: Lesebuch aus Homer 68, 6. A. 69; Pädagog. Vortr. 69, 3. A. 96; Lesebuch aus Herodot 71, 5. A. 90; Herbarts pädagog. Schriften 75 II, 3. A. 81; Didaktik als Bildungslehre 82/89 II, 3. A. 03; Üb. d. soz. Aufgabe d. höh. Schul. 91; Gesch. d. Idealismus 94/97 III; Erhebung der Pädagogik zur Wissenschaft 98; Vigilate, vom Autor den christl. Lehrern gewidm. 00; D. Volksschule u. d. soz. Frage 00; Der Volksschullehrer gegenüber mod. Zeitgeist 00; Christl. Volkstum als Grundlage der Jugendbildung 00; Philos. Propädeutik: I Logik 01, II Empirische Psychologie 04; D. Prager pädagog. Universit.-Semin. 01; Aus Hörsaal u. Schulstube ges. kl. Schriften zur Erziehungs- u. Unterrichtslehre 04. H: Th. Waitz, Allg. Pädagogik, 4. A. 99.

Willms, Frau Agnes, geb. Wildermuth, Nov., Volks- u. Jugendschr. Wiarden, Großh. Oldenburg. (Tübingen 23/8 44.) V: Männersünden a. Frauenherzen; Marschbauern Tochter; Menschenherz u. Gottes-wege; Beiden Boie; V. Heimat zu Heimat; Recht ohne Gott; Kind der Krabbenfrau; Böcklenburg, Erbin von Roseneck, 2. A. 94; Beisammen, Rosa und Reseda; Deutsches Nat.-Kochbuch 90; Mariechens Ideale 90; Renée 93; Hohe Ziele 95, 4. A. 98; Fr. Perthes 98.

Willoh, Karl, Lokal♛, Strafanst.-Pfr. Vechta i. Oldenb. (Frisoythe 29/11 46.) V: Gesch. d. kath. Volksschule des oldenburg. Münsterlandes 89; Das Gymnasium zu Vechta 96; Gesch. d. kathol. Pfarreien im Herzogt. Oldenburg 98/00. *

Willpart, Eberh., s. Plawina, Oswald.

Willram, Bruder, s. Müller, Ant.

Willrath, Frau Clara, geb. Schelper (Pf. Clara Schelper), ♆. Guben, Mark, Teichbornstr. 4 b. (Frankfurt a. O. 30/6 79.)*

Willy, Rudolf, ⁂, Dr. phil. Zürich, Gemeindestr. 4. V: F. Nietzsche, e. Gesamtschilderung 04. (*)

Wilm, Nicolai v., ♆, Komp., Prof. Wiesbaden. (Riga 4/3 34.) V: Ged. 80.

Wilmanns, Aug., Dr. phil., WGOb.-RegR., GenDir. d. Kgl. Bibliothek. Berlin N, Königin Augustastr. 48 III. (25/3 33.) ()

Wilmanns, Wilh., Germanistik, Dr. phil., o. UP., GehRegR. Bonn. (Jüterbog 14/3 42.) V: Entwickelung d. Kudrundichtg 73; Beiträge z. Erklärung u. Gesch. des Nibelungenliedes 77; Deutsche Schulgrammatik, 10. u. 11. A. 03 II; Kommentar z. preuß. Schulorthogr., 2. A. 87; Leben u. Dichten Walthers v. d. Vogelweide 82; Beiträge z. Gesch. d. ält. deutsch. Lit. 85/88 IV; Deutsche Gramm.: I. Lautlehre 93, 2. A. 97, II. Wortbildung 96, 2. A. 99. H: Walther v. der Vogelweide, 2. A. 83. ()

Wilmers, John, s. Beier, Theodor.

Wilms, Wilhelm, ♆, Epik, ev. Pfarrer. Niheim, Kr. Höxter. (Berksen, Kr. Soest 14/7 65.) V: Aus Vorhof u. Heiligtum 00, 3. A. 03; Um des Volkes Seele 03. ()

Wilpert, James v. (Pf. einmal James Pritwel), ✗, Sozial-Ethik, /, Dr. med.,

prakt. Arzt. Siurt i. Kurland. (ebda 22/1 35.) V: Krankh. d. Mundes u. d. Zähne 79; Einfl. d. Kultur a. d. Zahnverderbnis 81; Durch Geschick zum Glück, N. 87; D. Recht des dritten Geschlechts 87; D. Ehe der Zukunft 97; D. Herr d. Schöpf. u. d. gefall. Weib 98.

Wilpert, Jos., (k.), christl. Archäolog., D. hon. c., Protonot. apost. di numero. Rom, Corso V. E. 323. (Giglau 22/8 57.) V: Prinzipienfragen d. christl. Archäologie 89; Nochmals Prinzipienfragen 90; Die Katakombengemälde u. ihre alten Kopien 90; Cyklus christolog. Gemäld a. d. Katakombe der hhl. Petrus u. Marcellinus; Die gottgeweihten Jungfrauen in den ersten Jahrh. d. Kirche 92; Fractio Panis 95 (deutsch u. franz.); D. Malereien d. Sakramentskapellen v. S. Callisto 97; Gewandung d. Christen in d. erst. Jahrh. 98; Un capitolo di storia del vestiario 98/99 II; D. Malereien d. Katakomb. Roms (Roma sotteran. Le pitture de catacombe romane) 03 II.

Wilpert, Rich. v., ASV., VA., Hum., Sat., ♆, /, Roman, Nov., ☉, ObLehr. a. d. Realsch., Staatsr. Cherson, Witowskaja 3, Haus Francioli. (Siurt 7/12 62.) V: Heitere Erz. 91; Stille Wasser, N. 91; Die Tonkünstler, Lsp. 93; Burschenbuch 94; Nachtschatten, N. 94; Zeitmärchen, Satiren 95; Wir beide, G. 95; Mod. Sängerkrieg; E. Reimschwank f. d. Possenbühne d. Schriftstellerlebens 1./2. Tausd. 96; Rätsel, N. 96; Sprachheiterkeit., Plaud. 96; J. Goldnetz, Sch. 99; Irmgard, Lsp. 03; Der Leibarzt, Lsp.; Naladi, Dr.; Im Jungfernstift, Lsp.; Mongkut, Sch. 03.

Wilsdorf, Osk., Schuldir. Dresden-Plauen, Hegerstr. 6. (Cunersdorf 3/1 46.) V: Kl. Weltgesch. 78, 5. A. 96; Kl. Naturgesch. 83; Realienbuch f. Sachsen u. Thür. 83, 7. A. 01; Charl. von Kielmannsegge 89, 2. A. 04; Gräfin Cosel 91, 3. A. 02; D. Erziehung 92, 2. A. 95; Errichtung v. Koch- u. Haushaltungsschulen in Verbindung mit der Volksch. 92; Kochbuch für Schülerinnen in Koch- u. Haushaltungsch. 93, 3. A. 99; Errichtet Schulgärten! 94; Errichtung v. Schulgärten 96; Musterstätte des Volksschulgartens 97.

Wiltz, Hermann, Post u. Telegraphie, ObPostpraktikant, cand. jur. Bochum, Hernerstr. 88. (Stettin 11/1 68.) V: Originalunterrichtsbriefe z. Vorbereitung auf die Postsekretärprüfung 00 II, 3. A. 04; Übersichtskarte d. wichtigsten Eisenbahnlinien des In- u. Auslands nebst begleit. Text 04. *

Wimmenauer, Karl Friedr., ♣, Dr. phil., o. UP., GehForstR., Hrsg. d. „Allg. Forst- u. Jagd-Zeitg". Gießen, Frankfurterstr. 24. (Neckarsteinach 25/4 44.) V: Berichte über d. 5.—10. Vers. d. Forstver. für Hessen 82, 85, 87, 89, 92 f.; Grundriß d. Waldwertrechnung u. forstl. Statik nebst Aufg.-Sammlung 91; Grundriß d. Waldwegbaulehre nebst Aufg.-Sammlg 96; D. Hauptergebnisse zehnjähr. forstl.-phänolog. Beobachtungen in Deutschland 97. Bearb: Heyer, Anleitg z. Waldwertrechnung 92.

Wimmenauer, Theod., ♙, ∩, Dr. phil., GP. Moers. (Neckarsteinach 20/1 42.) V: Elemente d. Mathematik f. Gymn. I, Arithmetik 92; Arithmet. Aufgaben nebst Lehrsätzen u. Erläuterungen 00, 2. A. 01.

Wimmer, Emilie, s. Straka, Emilie.

Wimmer, Karl, Neu Ψ u. Stenogr., Dr. phil., Kgl. Prof. Zweibrücken, Hilgardstr. 13. (Ludwigshafen a. Rh. 12/4 63.) V: Laut- u. Aussprache-Tafeln f. d. franz. Unterr. (mit Dr. Dannheißer) 91; Spracheigentümlichkeiten des mod. Französisch nachgewies. an Erckmann-Chatrian 00; Lehrgang der franz. Sprache I 02, II 03; Franz. Lesebuch 02; Deutsch-französ. Übungsbuch 03; Lehrgang d. Stenographie Gabelsb. (m. J. Danner): Verkehrsschrift, 6. A. 03; Redeschrift 04. H: Macaulay, The Rebellion etc. 95; Erckmann-Chatrian, Le Plébiscite 97; Histoire d'un Conscrit 02.

Wimperg, Bruno, s. Wolff-Beckh.

Winckel, Frz. v., Geburtshilfe u. Frauenkrankh., Dr. med., o. UP., GR. München, Sonnenstr. 16 a. (Verleburg 5/6 37.) V: Stud. üb. d. Stoffwechs. bei Schwangeren etc. 65; Pathol. u. Therap. des Wochenbettes 66; Klin. Beobachtungen zur Pathol. d. Geburt 69; Berichte u. Studien aus d. K. Sächs. Entbindungsinstitut 74/78 III; Pathol. d. weibl. Sexualorgane 78; Krankheiten d. weibl. Harnröhre u. Blase 77, 2. A. 85; Bedeutg präzipit. Geburten für d. Ätiologie d. Puerperalfiebers 84; Lehrb. d. Frauenkrankh. 86, 2. A. 90, d. Geburtshilfe m. Einschl. d. Pathol. u. Therapie d. Wochenbettes 88, 2. A. 93; Behandl. d. von den weibl. Genitalien ausgehenden Entzündungen des Bauchfells 97; Die Mißbildgn ektopischer Früchte 02; Handb. d. Geburtshilfe (m. and.) I 1. 2., II 1. 2. 04.

Winckelmann, Otto, ♛, Dr. phil., Stadtarch. Straßburg i. E., Nikolausring 5. (Berlin 8/2 58.) V: D. Beziehungen Kaiser Karls IV. z. Kgr. Arelat 82; Der Schmalkald. Bund 1530—32 u. der Nürnberger Religionsfriede 92; Zur Erklärung der Straßennamen in der Neustadt Straßburgs 02. H: Polit. Korresp. der Stadt Straßburg i. Zeitalter d. Reform. II 1531 bis 1539 87, III 1540-45 97; Handschriftenproben des 16. Jahrh. (m. J. Ficker) I 02. ()

Winckler, Alfred Josef, ♆, cand. med. dent. Bonn, Niebuhrstr. 3. (Rheine 6/7 81.) V: Wir Drei! Ein Gedichtbuch (m. J. Kneip u. Vershofen) 04, *

Winckler, Axel, ⁂ u. ✗, Dr. med. et phil., SanR., dirigierender K. Brunnenarzt. Bad Nenndorf b. Hannov. (Hamburg 18/5 52.) **V:** D. Stoizismus e. Wurzel d. Christent. 78; Therapeut. Lexikon 84; Kaltwasserkuren 90: Schwitzbäder 90; Kritik d. Vegetarism. 91; Seebäder 92; Gesch. d. Bades Steben 93; Führer durch Bad Steben 95; Kurze Nachrichten üb. d. Bad Nenndorf 99; Chron. d. Bades Nenndorf 02.

Winckler, Hugo, Orientalist, Dr. phil., ao. UP., Red. v. „Der alte Orient", „Ex oriente lux". Berlin-Wilmersdorf, Bingerstr. 80. (Gräfenhainichen 4/7 63.) **V:** Untersuchgn zur altorientalisch. Gesch. 89; Gesch. Babyloniens u. Assyriens 92; Alttestam. Untersuchgn 92; Gesch. Israels 95, 00; Tontafeln von El. Amarna 96; Altorientalische Forschungen 93—05; Abt. Vorderasien in Helmolts Weltgesch.; Gesetze Hammurabis 04.

Winckler-Tannenberg, Arthur, Ö, Roman, Red. a. d. „Breslauer Morgen-Ztg.". Breslau. (Tannenberg 24/2 52.) **V:** F. Nadasdy Fogáras, Sch. 76; Attila, Tr. 81; Eremit von Dürenthal 83; Duell u. Ehre, Sch. 83, dass. R. 83; J. Vollmond, R. 83; D. Hochverräter, R. 88; Vom Ehrgeiz verführt, R. 89; Verbrieftes Unrecht, R. 91 II; Königr. Waldbergen, MärchenR. 92; Struwwelpeter, WeihnR. 97; Trautvetters Idee, hum. R. 98; D. Kampf um Frieden 02. ()

Windeck, Georg, PA., Nov., Humor, Red. u. Fachschriftenverleger. Augsburg. (Rittergut Suckau 27/3 57.) **V:** Brummen in Vertretung 89.

Windeck, Hans v., s. Joesten, Jos.

Windeck, Hans, s. Skowronnek, Fritz.

Windelband, Wilh., ⁂, Dr. phil., o. UP., GehR. Heidelberg, Landfriedstr. 14. (Potsdam 11/5 48.) **V:** Lehren v. Zufall 70; Gewißheit der Erkenntnis 73; Gegenwärt. Stand der psycholog Forschg 76; Gesch. d. neueren Philos. 78/80 II, 3. A. 04; Präludien 84, 2. A. 03; Gesch. d. alt. Philos. 88, 2. A. 94; Fichtes Idee d. deutsch. Staates 90; Gesch. d. Philos. 93, 3. A. 03; Gesch. u. Naturwiss., Rektoratsrede 94; Platon 00, 3. A. 01; Über Willensfreiheit 04; Die Philosophie im Beginne des 20. Jahrh. (mit andern) 04.

Windholz, J. L., Ö, ♆, /, Kunst- u. Theaterkrit., ⁂ Wien II, Ferdinandstr. 19. (Königsberg, Östr. Schl. 28/5 71.) **V:** Fragmente 93; Ritter, Tod u. Teufel, Dr. 96; Totentanz u. and. Nov. 97; Das neue Leben, R. 02.

Windhopp, Louis, PA., Dir. d. Ges. d. Autoren, Komponisten u. Musikverleger, Dramaturg d. Jantschtheaters. Wien I, Kleeblattg. 11. (Brünn 5/5 61.) **V:** Die von der Bande, Lsp. 87; Dekamerone des Troppauer Stadttheaters 90; Die Prinzessin von Japan, Gesangsburleske 04.

Windisch, Ernst, Sprachwiss. (Sanskr., Kelt.), Dr. phil., o. UP., GHofR. Leipzig, Universitätsstr. 15. (Dresden 4/9 44.) **V:** D. Heliand u. s. Quellen 68; Syntakt. Forschgen (m. Delbrück) 71; Irische Gramm. 79; Irische Texte 80, 2. Serie (m. Stokes) 84 ff.; Zwölf Hymnen d. Rigveda 83; G. Curtius 87; Itivuttaka 90; Mara u. Buddha 95. **Red:** Abhandlgn f. d. Kunde d. Morgenlandes. ()

Windolf, Hermann, ♆, prakt. ✝, Past. Marburg in Queensld, Austr. (Grünenplan, Braunschw. 30/4 46.) **V:** Germanias Wehre um Recht u. Ehre, G. 70; Tautropfen auf d. Pilgerweg, G. 86. **Bearb:** u. **H:** J. G. Oncken, Licht u. Recht, Pred. u. Reden 01.

Winds, Adolf, Nov., Essay, Kgl. sächs. Hofschauspieler. Dresden-A., Eliasplatz 3. (Wien 10/2 56.) **V:** Aphrodite, O. 95; D. zerbroch. Krug, Musiksp. (frei u. Kleist) 01; Aus d. Werkstätte d. Schauspielers 02; Die Technik der Schauspielkunst 05.

Windscheid, Frl. Käthe, Lit. ♕, Dr. phil., Leiterin d. Gymnasialkurse für Mädchen. Leipzig, Parkstr. 11. (München 28/8 59.) **V:** D. engl. Hirtendchtg v. 1579—1625 95.

Windsheim, Ludw. v., s. Oesterreich, Ludwig.

Wingerath, Hubert, ✠, Dr. ph., OberrealschulDir. Straßburg i. E., Palaststr. 7. (Wevelinghoven 1/6 40.) **V:** Ursprung des Prinzips der Silbenzählung in d. deutsch. Metrik 67; Rückerts Leben u. Dichten 76; Vaterlandsliebe im Kulturleb. der Völker 77; Choix de lectures françaises I 75, 10. A. 02, II 78, 7. A. 02; Lectures choisies 83, 6. A. 02; Petit Vocabulaire 84, 6. A. 03; Kurzsichtigkeit und Schule 90; Nochmals Kurzsichtigkeit und Schule 93; New English Reading-Book 94; The Intuitive English Reader 95; A Short English Vocabulary 95. **H:** Ferry, Scènes de la vie sauvage au Mexique 87 II; Sixty Narrative and Lyrical Poems 94; Franz. Lesebuch für Mittelschulen u. d. Mittelst. d. höheren Schulen 97. ()

Wingerath, Wilh. Hubert (Pf. Dr. Honef, Dr. Hetzel), (k.), ⁂, Dr. phil., Prälat, päpstl. Geh. Kämm. München, Schmied v. Kochelstr. 11. (Wevelinghoven 14/9 31. ()

Wingolf, Walter vom, s. Jung, Emil.

Winkel, Fr., s. Bärwinkel, Fritz Konst.

Winkel, Gotthilf, Kult. ♕, RegR. und Domänen-DepartementsR. Cassel, Hermannstr. 3. (Pritzwalk 18/8 57.) **V:** Wappen u. Siegel der Städte, Dörfer u. Flecken d. Altmark und Priegnitz 94; Sieges-, Friedens- u. Vivat-Bänder 95; Gewerbe- u. Kunstgewerbe in d. Heraldik, nach d. Nachlaß von L. Clericus 96; Unfälle a. Kleinbahnen 97.

Winkelmann, Adolf, ∩, Dr. phil., o. UP. Jena. (Dorsten 17/10 48.) V: Physik. Lehren, 1. A. d. 1. B. v. Graham-Otios Lehrbuch d. Chemie 85; Handb. d. Physik (mit a.) 89 f., 2. A. 03 f.

Winkler, Frau Anna, FDS., ⊙, Nov. Markranstädt b. Leipzig. (Lindenau 18/3 61.) V: Charlotte, Dr. 96; Die Schneekönigin, dram. Winterm. 00; Zwei Paradiese, Lsp. 00; Kuriert, Lsp. 01. ()

Winkler, Johs. (Pf. Hans v. Rothenburg, Dr. Zwickl), /, Sport, Humor, Nov., ♆, ✗, ⁂, Jugendschr., Krit., Hrsg. d. illustr. Weltbl. „Vom Guten das Beste". München, Auenstr. 64I. (Rothenburg o. T. 5/7 56.) V: Dummheit, Hum., 6. A.; Radfahrsport in Bild u. Wort; Leben voll Arbeit, 2. A.; Wiener Sportbuch; Allgem. Sportbuch; Weihnachtsblätter; Weihnachtsbuch; Sporthumor; Weltvereins-Jahrbuch.

Winkler, Frau RA. Martha, geb. Kallusky (Pf. Martha Kallusky, auch Knut Berkholm), ASV., VB., FDS., ♆, Roman. Belzig, Mark Brandenburg. (Driesen 7/6 54.) V: Schnee u. Blüten, N. 90; Phönix, Dchtg 91; Unkraut, G. 95; Harzfahrt, D. 01.

Winkler, Wilh. (Pf. W. Jürgensohn), Sozialpolit., Dir. der k. k. Staatsrealsch. im XVI. Bez. Wien VIII, Josefstädterstr. 48. (Müglitz, Mähr. 23/7 49.) V: Hilfe dem Bauernstande 90; Schutz d. Mittelstande 90; Entstehen u. Vergehen der Länder u. Meere; Bauer einspannen, sonst kann dir niemand vorspann.!; Ethik i. d. Naturgesch.; Habt acht!; E. Besuch b. Onkel i. Wiesenthal; Skizzen vom 1. Internationalen Kongreß f. Schulhygiene 05.

Winkler-Messerer, Frau Therese (Pf. Th. Messerer), (k.), Novell. München, Buttermelcherstr. 10 II. (ebda 13/3 24.) V: Sonntagsgesch. 60; Knabenzeit 61; Christabend 61; Dorfgesch. 72, 2. A. 01; Christmorgen 63; Drollige Streiche 63; Gemüt u. Humor 65; D. kl. Hauptm. 67; Kl. Soldaten 67; Schlagring 76, 3. A. 93; Treue Herzen 76, 4. A. 04; Bei dem Alten auf d. Sulzburg 78, 2. A. 86; Schneidemühle 78, 2. A. 86; Nur keinen Preußen 78, 3. A 93; D. Schützenkönig 78, 2. A. 86; D. falschen Tiroler 79, 3. A. 94; Beide Vettern 84, 5. A. 00; Krieg u. Frieden 84; Kl. Abenteuer 84; In Treue fest 84, 3. A. 99; An e. Alpensee 85; Hum. Bilder a. Altbayern 86; Alpenrosen 86, 4. A. 00; Des Achmüllers Recht 86, 2. A. 98; Kampf um den Leutn. 87, 2. A. 91; Wachter-Davidl 83, 2. A. 93; Edelweißsterne 90; Der Muckl an d. Wand 01; Am Gamshörnl 02; In d. Staffelklamm 02; Bergluft u. Tannengrün 03.

Winter, C., s. Rickmeyer, Marie.

Winter, Frau Flora, ASV., PA., Ue: FM, Roman, Nov., Skizzen, Essay. Budapest VI, Vörösmarty-utcza 42. (Kahlenberg, Zipser Comitat 8/10 70.) V: Ernste Bilder, 2 Nn. 04.

Winter, Georg, ♛, Essay, Dr. phil., Archiv R., Kgl. Archiv-Dir. Osnabrück, Kaiserwall 19. (Breslau 3/2 56.) V: Gesch. d. Straßburger Ratsverfassung 78; Katastrophe Wallenstein 83; H. J. v. Zieten 86 II; Hist. Tradition üb. Friedr. d. Gr. 87; Geschichte d. 30jähr. Krieges 93; D. Antisemitismus 95; Deutsche Gesch. im Zeitalter d. Hohenstaufen (m. J. Jastrow) 97 ff. II; Regesta archiepiscopatus Magdeburgensis, Registerband (m. G. Liebe), Pommersches Urkundenbuch, Bd. IV 03. H: Ranke, Weltgeschichte, 8. u. 9. Teil 87/88; (m. a.): Handbuch d. deutsch. Gesch. 91 II; Mitteilgn d. Osnabrücker Histor. Vereins.

Winter, Géza, ÖF., ✠, Dr. jur., Hof- u. Gerichtsadvok., Präs. d. Internat. Anwaltverbandes u. Hrsg. d. „Zeitschrift d. Internat. Anwaltverbandes". Wien I, Gonzagag. 16. (Eperies 6/3 50.)

Winter, Gotthard, ♆, ⊙, /, Dr. phil., Leiter d. „Meißener Tagebl." Meißen, Neumarkt. (Schwarzenberg 22/2 55.) V: Goethes deutsche Gesinnung I 80; Lieb u. Leid, G. 94; Eifersucht, Lsp.; König Albert von Sachsen, ein Gedenkblatt 03.

Winter, Gust., ♛, Dr. jur., Hof R. u. Dir. d. k. k. Haus-, Hof- u. Staatsarch. Wien I, Hofburg. (Znaim, Mähren 27/2 46.) V: Nied.-Östr. Weistümer 86/96 II; Das Stadtrecht v. W.-Neustadt 80. ()

Winter, Heinrich (Pf. Heinz Winter), ASV., Nov., Erz, /, Jugendschr., Roman. Lübeck. (Wismar 23/12 52.) V: Des Königs Traum 03; Die drei Partner, Ums Leben, Erzn. 04; Des Mondscheiners Töchterlein, R. 05.

Winter, Jos., ♆, Dr. med. Wien VIII/1, Anastasius Grün g. 54. (ebda 2/2 57.) V: Lied der Deutschen in Österreich 82; Ged. 85. H: Deutsche Puppenspiele 86.

Winter, Julius, †, Lic. theol., Pfr. Bockwa b. Zwickau, Sachsen. (Chemnitz 15/11 44.) V: Vom Zweck d. Daseins 76; D. Individualismus 80; Ethik d. Clemens v. Alexandrien 82; Theol. d. D. Luthardt 83; Thomasius, Christi Person u. Werk, 3. A. bearb. 86/88 II; Chr. E. Luthardt 87; Gregorius von Nazianz 90; Uns. Rektor u. s. Kollegen 91; Basilius d. Gr. 92; Origenes u. die Pred. d. 3 ersten Jahrh. 93; Gregor v. Nyssa 95; Dr. K. F. A. Kahnis 96; Lehren u. Lernen in d. alt. Schule (anon.) 00. H: D. evang. Predigt an d. Schwelle des 20. Jahrh. I 04, II (Arbeiterpred.) 04.

Winter, Leop., s. Winternitz, Leop.

Winter, Rudolf, DÖSchG., ✠, ♆, Dr. jur., k. k. Ob Finanz R. Wien I, Salvatorg. 8. (Prag 25/10 54.) V: Die gerichtliche Exekutionsführung zur Hereinbringung von Steuern und Gebühren durch die k. k.

Steuerämter 04.

Winterberg, Friedrich, CP., Politik, Gemeindeverwaltg u. baugewerbl. Angel., Hrsg. d. „Kommunalbl." u. d. „Allgem. Baugewerbezeitg." Wien IV, Mühlg. 24. (Jungbunzlau 9/2 35.) V: Baunormalien 85 u. 99; Taschenb. f. Baugewerbetreibende 87.

Winterberg, Max, Politik u. Musik, Red. a. d. „Straßburg. Post". Straßburg i. E., Lützelsteinerstr. 13. (Altenburg.) ()

Winterfeld, Adalbert v., ♀, ♛, Kunst-♛, ♪, Essays. Stuttgart, Neckarstr. 134. (Landsberg a. W. 40.) V: E. Versprech., N. 97.

Winterfeld, Frau Emmy v. (Pf. E. v. Winterfeld-Warnow), Nov., ♆, ♪, ♀. Neuhof b. Naugard, Pomm. (Bremen 24/10 61.) V: Nur deutsch, N. 95; Mein Lied, G. 98; Bogdana, Sang a. Litauens Vergangenh. 99; Deutsche Frauen in schwerer Zeit, hist. N. 01; Moderne Jugend, N. 02; Aus alten Schlössern, Gesch. a. Urgroßmutterzeit 03; Bei Tante Charlotte, ein Jahr aus dem Leben eines jungen Mädchens 03.

Winterfeld, Paul v., mittelalt. ♆, Dr. phil., ao. UP. Berlin-Schöneberg, Grunewaldstr. 122. (Tymwalde, Westpr. 30/8 72.) V: Schedae criticae 95; Beitr. z. Quellen- und Textkritik der Wetterzeichen Aviens 96. H: Poetae lat. medii aevi I V 1 99; Hrotsvithae opera 02. Ue: Ekkehards Ged. v. Walther u. Hildegunde 97.

Winterfeld-Warnow, E. v., s. Winterfeld, Emmy v.

Winterfeldt, Edm. (Pf. E. J. Eberhardt), ♆, ♀, ♪, ✉, ♎, Red. Danzig. (Gersdorf 10/8 50.) ()

Winterfeldt, K., s. Kolbe, Emil.

Winternitz, Jakob von, PA., CP., RegR. im lit. Bureau d. Minist. d. Äuß. Wien VIII, Kochg. 29. V: Virtuosen d. Egoismus 74; Wie einst im Mai, N. 90.

Winternitz, Leop. (Pf Walter Lindau, Leop. Winter), PA., ♀, Dr. med., prakt. Arzt. Wien XVIII, Gentzg. 9. (Jindrichowitz, Böhm. 26/1 33.) V: Hinter den Kulissen, Lsp.; Liebesproben, Lsp.; Meister Ambrosius, Lsp.; D. Bildtaler, Vst.; Jäger v. Soest, Optte; Wettermacher, Optte.

Winterstein, Alfred, (k.), D., Domprediger. Würzburg, Martinstr. 4. (Limbach 5/1 64.) V: Die kath. Wohltätigkeitsanstalt. der Diöz. Würzburg 97; D. christl. Lehre vom Erdengut 98. ()

Winterstein, Frz., deutsch-nation. Bestrebgn, Dr. jur., Ger Assess. a. D. Cassel, Humboldtstr. 30. (Magdeburg 17/11 62.) V: Deutsche Rechts- u. Gerichtskarte, mit Begleitheft 95; Germanen-Stätten 03; Die Verkehrssprachen d. Erde 03; Klein-Deutschland, ein Kehrbild 03.

Winterstein, Friedrich, ✉, Red. des „Prager Tagblatt". Prag.

Wintzer, Wilh., Politik, ✝, ⁂, Reisen, Dr. phil., Red. Halle a. S., Jakobstr. 3 I. (Nauendorf a. P. 7/2 67.) V: Christl. Glaube u. Gewissen im Widerspruch? 96; Natürl. Sittenlehre L. Feuerbachs 98; Die Deutschen im trop. Amerika 00. ()

Winzer, Herm., Rekt. d. Bürgersch. Jena. (Udestedt 18/11 51.) V: Die Bedeutung d. Heimat 01; Volksschule u. Kunst 03; Gesch. d. Apostel, Präparationen (mit Dr. Reukauf) 03.

Wippermann, Karl, Publiz., Dr. jur., Prof. Groß-Lichterfelde, Parallelstr. 23. (Rinteln 14/3 31.) V: Recht der Meierämt. 59; Situation Kurhessens gegenüber d. rechtsungült. Verfassg v. 30. Mai 1860 60; Kurhess. Urkundenbuch 51; Deutsch. Geschichtskalend. f. 85—03 je II, f. 04 I; Fürst Bismarck, 5. Bd. d. Urkonslg 91; Bismarck im Ruhestande 91; Polit. Gesch. d. Gegenw. 92|99 VIII; Bism. 80. Geburtstag 95.

Wirminghaus, Alex., ✉, Statistik, Dr. phil., Prof., Syndik. d. Handelskamm. Cöln a. Rh., Rheing. 8. (Schwelm 15/5 63.)

Wirth, Albrecht, ♛, ✉, Dr. phil., Priv.-Doz. München-Thalkirchen. (8/3 66.) V: Aus orientalischen Chroniken 94; Gesch. Südafrikas 97; Gesch. Sibiriens u. der Mandschurei 98; Geschichte Formosas 98; Wachstum d. Verein. Staaten v. Amerika u. ihre auswärtig. Politik 99; Abriß der Gesch. Afrikas 00; Abriß d. Weltgesch. 00; Ostasien in d. Weltgesch. 00; D. Entwickelg Asiens v. d. ältest. Zeiten bis z. Gegenw. 01; Volkstum u. Weltmacht in der Gesch. 01; Entwicklg Rußlands 01; Aus Übersee u. Europa 02; Weltgesch. d. Gegenwart 03; Gesch. Asiens u. Osteuropas I 04. ()

Wirth, Frau Bettina, Journ., Hrsgin der „Woche" f. Österreich. Wien VI, Dreihufeiseng. 1. (München 7/2 49.)

Wirth, Christian, ♆, ⁂, ℞, GP. a. D. Bayreuth. (ebda 8/9 43.) V: D. Frage nach d. Ursprung d. Sprache 77; 36 Gründe gegen das Übersetzen aus d. Deutschen 91; Zu den 36 Gr. 92; Erste Anleitung zur selbständ. Fertigg deutsch. Aufsätze 92, 3. A. 00; Übungsfragen zum Geschichtsunterr., 6. Kl. 92, 2. A. 93, 7. Kl. 92, 8. Kl. 96; Lat. Stilistik in Beispielen 99; D. Grammatikblindheit 00.

Wirth, M., s. Fogowitz, A. H.

Wirth, Moritz, Spiritismus, Wagnerianismus, Sozialismus (Rodbertus), Antisemitismus. Leipzig-Gohlis, St. Privatstr. 36 I. (Euba b. Chemnitz 14/9 49.) V: Zöllners Hypothese intellig. vierdimensionaler Wesen 2c. 78, 2. A. 79; Zöllner, 1. u. 2. A. 82; König Marke 82; Zöllners Experimente 2c. 82; Bismarck, Wagner, Rodbertus 83; Drohend. Untergg d. Nachlass. v. Rodbertus 84; Mediumistische Frage 85; König Marke-Frage 86; Drohend. Unterg. Bayreuths 87; Liebermann v. Sonnenberg

93; Wagner-Mus. u. Zukunft d. Wagnert. 94; Entdeckung d. Rheingolds aus s. wahr. Dekoration 96; Fahrt nach Nibelheim 97; Bismarck, symph. Dichtg v. Beethoven 98. H: Rodbertus, Beleuchtg d. soz. Frage I 90; derf., Kl. Schriften 90; Zöllner, Beiträge zur deutschen Judenfrage 94.

Wirthmüller, Joh. Bapt., (k.), ✝, Kirchen♛, D., o. UP. München, Schellingstr. 32. (Haarpaint [20]/6 34.) V: Fachschr. ( )

Wirtimthal, Th. S., s. Siebert, Theod.

Wirtinger, Wilh., ♙, Dr. phil., UP. Wien XVIII, Edelhofg. 19. (Ybbs [19]/7 65.) V: Untersuch. üb. Thetafunct. 95. H: (m. M. Noether) Riemanns ges. mathem. Werke, Nachtr. 02.

Wirz, Hans, klass. Ψ, Dr. phil., Prof. Zürich, Zeltweg 66. (ebda [5]/4 42.) V: Ciceros Rede f. Milo 72; Sallust erkl. v. Jacobs 81, 10. A. 94; Belli Iugurthini partem extremam rec. J. Wirz 97.

Wirz, Jacques, ☉, ⚔, Red., Buchhändler u. Buchdrucker. Grüningen, Kant. Zürich. (ebda [12]/12 60.) H: Schweiz. Volkskal. 61/02; Vetter Götti, Familienkal. 89/02; Schweiz. Hausfrauenkal. 92/02; N. Züricher Kal. 95/02; Lustig. Distelikal. 90/02; Wehr- u. Landsturmkal.; Schweizersagen 95; Sonderbundskrieg 95; Grenzbesetzg d. Schweiz 1870/71; Heitere Stunden, Dekl.; Volksbühne (Theat.-Ztg.); 70 Theaterstücke; Alpenrosen u. Edelweiß; Rezeptbuch; Wochenblatt f. d. Züricher Oberland. ( )

Wisbacher, Franz, ♆. Ainring, Station Hammerau b. Reichenhall, ObBayern. (ebda [29]/1 49.) V: Gedichte 82, 4. A. 01; Neue Ged. 02.

Wisbacher, Frizz (Pf. Frizz Flamin), VBJ., ☉, Kunstkritik, 𝄞, ♆, akad. Lehrer. Stuttgart, Kernerstr. 42 B. (Lindau i. B. [2]/11 74.) V: Ged. 95; Placidia, Dr. 95; Trag. Ironie b. Sophokles 95; Frei, Dr. 99. H: L. Wisbacher, Was haben wir der Reformation zu verdanken 99.

Wischer, Max (Pf. Maximilian Visco), ♆, Sagendichtung, Humor, 🖹, Lehrer. Berlin-Rummelsburg, Alt-Boxhagen 56. (Berlin [26]/1 73.)

Wislicenus, Georg, ⚓, Kapitänleutn. a. D., Abteil.Vorst. d. deutschen Seewarte, kommandiert zum Reichsmarineamt. Berlin-Schmargendorf, Warnemünderstr. 10. (Weimar [15]/11 58.) V: Ergebn. d. Internation. Marinekonferenz z. Washington 91; Schutz f. uns. Seeleute! 94; Uns. Kriegsflotte 95, 2. A. 96; Deutschlands Seemacht sonst u. jetzt 96, 2. A. 01; Kernpunkte der Flottenfrage 98; Prinzadmiral Adalbert, e. Vorkämpfer für Deutschlands Seemacht 99; Marine- u. Kolonialbibliothek: Auf weiter Fahrt, III 04.

? Wislicenus, Paul, VP., ☉, Dr. phil., Gen.-Sekr. Berlin. (Halle a. S. [2]/1 47.) V: Gesch. d. Elbgermanen v. d. Völkerwanderg 68; D. Liebestausch, Lsp. 71; König Konrad I., Tr. 72.

Wislicenus, Walter F., ✈, Dr. phil., ao. UP. Straßburg i. Els., Ruprechtsau, Adlerg. 14. (Halberstadt [5]/11 59.) V: Beitrag zur Bestimmung der Rotationszeit des Planeten Mars 86; Untersuchgn über den absoluten persönl. Fehler 88; Handb. der geograph. Ortsbestimmungen auf Reisen 91; Tafeln zur Bestimmung der jährl. Auf- u. Untergänge d. Gestirne 92; Astronomische Chronologie 95; Astrophysik 99, 2. A. 03; Astron. Jahresber. I 00, II 01, III 02, IV 03, V 04.

Wislicenus, Wilh., ⚗, Dr. phil., o. ö. UP. Tübingen, Wilhelmstr. 9. (Zürich [23]/1 61.)

Wismüller, Franz X., ✉, Dr. oec. polit., Kgl. ObAssessor. München, Altheimereck 14 II. (Passau [12]/10 72.) V: Geschichte der Teilung der Gemeinländereien in Bayern 04. *

Wissowa, Georg, klass. Ψ, Dr. phil., o. UP. Halle a. S., Mühlweg 20 II. (Breslau [17]/6 59.) V: De Macrobii Saturnaliorum fontibus 80; De Veneris simulacris Romanis 82; Säkularfeier d. Augustus 94; Tertulliani opera (mit Reifferscheid), Bd. I 90; Religion u. Kultus der Römer 02; Gesammelte Abhandlungen zur röm. Religions- u. Stadtgesch. 04. **Bearb**: Paulys Realenzyklop. d. klass. Altertumswissenschaft 92ff.; J. Marquardt, Römische Staatsverwaltung Bd. III 85.

Wistulanus, Hans, s. Lehmann, Bernh.

Witasek, Stephan, ⁂, Dr. phil. UDoz. u. Amanuensis d. Univ.-Bibl. Graz, Heinrichstr. 57. ([17]/5 70.) V: Physiol. od. experimentelle Psychol. an Gymnasien (mit A. Höfler) 98; Psycholog. Schulversuche (mit dems.) 00, 2. A. 03; Grundzüge der allgemeinen Ästhetik 04.

Withalm, Rob., Politik, Theater, Dr. phil., Hrsg. u. Chefred. d. „Grazer Montagsztg". Graz, Rechbauerstr. 4. (ebda [5]/10 55.)

Witilo, Marie, s. Wedel, Marie Grfn.

Witkop, Phil., ♆, Kritik, Volksbildung, Dr. rer. pol. Gelsenkirchen i. Westf., Bochumerstr. 29. (Kleinenberg [17]/4 80.) V: E. Liebeslied u. and. Ged. 02; D. Organisation d. Arbeiterbildung 03.

Witkowski, Georg, Lit.♛, Dr. phil., ao. UP., Hrsg. d. „Meisterwerke d. deutsch. Bühne." Leipzig, Gottschedstr. 2. (Berlin [11]/9 63.) V: Diederich v. d. Werder 87; M. Opitzens Aristarchus u. Buch v. d. Deutsch. Poeterei 88; Vorläufer d. anakreont. Dichtung in Deutschland u. Frdr. v. Hagedorn 89; Walpurgisnacht i. erst. Teile v. Goethes Faust 94; Anfänge d. deutsch. Theaters 97; D. Handlung d. 2. Teils v. Goethes Faust 98; Goethe 99; Cornelia, d. Schwest. Goethes

02; L. Tiecks Leben u. Werke 03; D. deutsche Drama des 19. Jahrh. 03; Was sollen wir lesen u. wie sollen wir lesen? 04, 16.—20. Tausf. 05. H: Goethe: Aufsätze z. Lit. 91, Benvenuto Cellini 91, Kl. Jugendschrift. i. Prosa, Winckelmann, Ph. Hackert, Reden u. Ausprach. 93, Aufsätze üb. bild. Kunst u. Theater 94, stl. in „Kürschners Deutsch. Nat.-Lit."; Goethe, Werke, W. A. Bd. 37 u. 38; M. Bernays, Schriften zur Kritik u. Lit.-Gesch., Bd. 3 u. 4 99; Goethe, Die Mitschuldigen 99; M. Opitz, Deutsche Poemata 02; Schiller, Wilhelm Tell, Räuber, Fiesko, Kabale u. Liebe 03, Don Karlos 04; Tiecks Wke 03; Ansichten der Literat. u. Kunst unsres Zeitalters (1803) 03.

Witlaczil, Eman., ♈, 𝔓, Dr. phil., Prof. a. d. k. k. Staatsrealsch. im 3. Bez. von Wien. (Vassallya 15/5 58.) V: Anatomie d. Aphiden 82; Polymorphismus v. Chaetophorus populi 84; Naturgesch. in Lebensbildern, dreiteil. Ausg. f. Bürgersch. 93/02, einteil. Ausg. f. Bürgersch. 02; Praterbuch 97; D. Unterr. der Naturgesch. 97; Gesch. d. Erde 02; Bau, Tätigk. u. Pflege des menschl. Körpers 02; Naturgesch. des Tierreichs i. Lebensbildern 03; Naturgesch. des Pflanzenreichs in Lebensbildern 03. ()

Witt, Fritz, allg. 𝔓, Naturwiss., Humor, Kgl. Seminarlehrer. Delitzsch, Prov. Sachsen. (Gr. Boschpol. 5/9 62.) V: Methodik d. naturkundl. Volksschulunterr. 00; Wiederholungsbuch f. d. Volksschulunterr. 00, 10. A. 04; Ländl. Bevölkerg u. Sozialdemokratie 00.

Witt, Otto N., Naturw., Dr. phil., Chemiker, o. ThSchP., GRegR., Hrsg. d. „Chem. Ind." u. d. „Prometheus". Berlin NW, Siegmundshof 21. (St. Petersburg 31/3 53.) V: Chem. Technol. d. Gespinnstfasern 87; Diatomeen v. Jérémie, Hayti 87; Reiseskizzen aus d. Südkarpaten 88; Chem. Homologie u. Isomerie 89; D. deutsche chem. Industrie in ihr. Beziehgen z. Patentwesen 93; Chem. Industrie auf d. Weltausstellg zu Chicago u. in d. Ver. Staaten 1893 94; Pariser Weltausstellgsbriefe 00; Narthekion, nachdenkliche Betrachtgn e. Naturforschers 01, n. F. 04; D. chem. Indust. a. d. Weltausst. z. Paris 01; D. chem. Indust. d. Deutschen Reiches im Beginne d. 20. Jahrh. 02. H: Amtl. Katalog d. Deutschen Reiches auf d. Columbischen Weltausstell. 93; Amtl. Katalog des Deutschen Reiches auf der Weltausstell. zu Paris 00; Führer durch die Ausstellg der deutsch. chem. Industrie zu Paris 00. ()

Wittburg, C., s. Schnackenburg, Clara.

Witte, Fräul. Anna Mar., Roman, ♕, Jugendlit., Hauswirtsch., ⁄. Berlin W, Kaiserin Augustastr. 70. (Charlottenburg 15/6 63.) V: Heidekraut, G. 84; Johanna von Ghilany 88; Drei Abende 89; Glück 91; Er u. Sie, I 92; Frauenherzen 93; Der Ruhmesweg, Festsp. 98; Der Adler i. Mark Brandenbg, e. Hohenzollernsang 98, 2. A. 02.

Witte, Emil, ASV., ⊕, ⊠, ∩, Prof., Oberlehrer a. D. Freienwalde a. O. (Wahrenberg 15/5 42.) V: Arbeit u. Besteuerung d. Menschen u. d. Maschine 81; Soz. Krankheit 83; Recht a. Arbeit 85; Uns. Geldwesen 86.

Witte, Hans, hist. Nationalitäts- und Stammesforschung, Dr. phil., Archivar. Schwerin i. M., Sandstr. 16. (Doberan 3/4 67.) V: Zur Gesch. d. Deutscht. i. Lothringen, D. Ausdehnung d. deutsch. Sprachgeb. im Metzer Bistum z. Zeit d. ausgeh. MA. bis z. Beg. d. 17. Jahrh. 90; Deutsche u. Keltoromanen in Lothringen nach d. Völkerwanderg, D. Entstehung d. deutsch. Sprachgeb. 91; Das deutsche Sprachgebiet Lothr. u. s. Wandelungen von der Feststellung der Sprachgrenze bis zum Ausg. des 16. Jahrh. 94; Urkundenbuch d. Stadt Straßburg V 96, VII/00; Z. Gesch. des Deutsch. im Elsaß u. Vogesengebiet 97; Wismar unt. d. Pfandvertrage (1803/1903) 03.

Witte, Frl. Helene, DSch., ⁄, Nov. Berlin W, Nollendorfstr. 19. (Stettin 22/9 72.)

Witte, Leopold, ✝, Biogr., D., Superint. a. D., Prof., Schriftf. d. Evang. Bundes. Halle a. S., Lafontainestr. 26. (ebda 9/6 36.) V: Evangel. in Italien 51; Rechte Gott zu Zion 72, 3. A. 94; Alttest. Pred. II; Michelangelo Buonarotti 78; Italien 78; Pietro Carnesecchi 83; A. Tholucks Leben 84/86 II; Was verdankt u. schuldet Preußen d. Reformation? 90; Friedrich d. Gr. u. d. Jesuiten 92; Erneuerung d. Wittenberger Schloßkirche 93, 2. A. 93; Suchet in der Schrift, Pred. 96; Aus Kirche u. Kunst 97; Der Evangel. Bund, 25. A. 00; Vademecum aus Luthers Schriften (m. Dr. Gust. Krüger), 3. A. 00.

Witte, Wilh., ⚔, Oberst a. D. Charlottenburg, Spandauerstr. 29. (Berlin 14/10 35.) V: Gezog. 4pfd. Feldgeschütz 65; Feldart., Einrichtung 2c., 6. A. 72; Artillerie-Taschenbuch 70; Artill.-Lehre 72 III, I 2. A. 75; Ausbildungsjahr bei d. Fuß-Artill. 78; Gesch. d. Feuerwerkswes. 86 II; Gemeinfaßl. Waffenlehre 87; Fortschritte u. Veränderg en i. Gebiete des Waffenwes. 94, Nachtr. 95/98 IV, 2. A. 00, Nachtr. 01/04. ()

Wittek, Frl. Irma (Marie Annunziata) v., (k.), Reisebeschreibgen, ⁄. Wien I, Nibelungeng. 4. (ebda 27/3 67.) V: Nach Süden 99. ()

Wittenbauer, Ferdinand, o. ö. Prof. a. d. k. k. ThSch. Graz, Grazbachg. 17. (Marburg, Steierm. 18/2 57.) V: Flaschenzug u. Zirkelspitze 94; D. Narr v. Nürnberg 96; Jung Unnutz 97; Das Gispele 00; Schnabelwetze 01; Trutz England! 01, 2. A.

01; Die Hübscherin 02; Filia hospitalis 03.

Wittenberg, Hans, Nov., ✉, ev. luth. Pastor am Gethsemane. Berlin N, Stargarderstr. 78. (Ratzebuhr 5/2 58.) **V**: Im Kampf m. Vorurteilen, N. 90; D. Klosterbruder, Erz. in Versen 90; Lage d. ländl. Arbeiter in Neuvorpommern u. a. Rügen 93; Woran leidet d. Landarbeiterstand in d. östl. Provinzen u. wie ist ihm zu helfen? 94; Was haben wir Geistlichen zu tun, damit die Arbeiterbevölkerung dem kirchl. Leben wiedergewonnen werde? 94; Als Stütze d. Hausfrau, Erz. 95; D. geschlechtl. sittl. Verhältn. d. Landbewohn. i. deutsch. Reich 95; Was kann in soz. Beziehung zur Hebg d. Sittlichkeit a. d. Lande geschehen? 95; Habt die Brüder lieb, Predigtwerk f. innere Mission 98. **Bearb. u. H**: Luther, Lr. 91; An d. christl. Adel dtsch. Nation 91; Von d. Freiheit ein. Christenmenschen 91.

Wittenberg, Max (Pf. M. W. Norden, Lynkeus), BP., Staatswiss., ✉, ✍, Dr. Hamburg, Schlüterstr. 77 a. (Memel 11/7 71.) **V**: D. wirtsch. Bedeutg e. deutsch. Mittellandkanals 98, 2. A. 98; D. Feuerbestattg 98, 2. A. 01; Prakt. Beitr. zu e. Reichshypothekenbankgesetz 99; Mündelgelder u. Hypothekenbanken 99; Normalstatut f. Hypothekenaktienbanken 99, 2. A. 00; Wegweiser durch d. ges. Aktienrecht 00; D. wirtsch. Aufschwung am Ende d. Jhrh. 00; Kommentar z. Reichshypothekenbankgesetz 00; Staats-Hypothekenbanken 01; Rechtsverhältn. zw. Arbeitgeb. u. Arbeitnehmern 02; Rechte u. Pflichten d. Aktionäre 02; Konjunktur u. Binnenschiffahrt 02; Der Massivbau, ein wirtschaftl. Fortschritt 03; Schulschiffverein 03. ()

Wittenbrink, P. Ferd., (k.), Katech., SJ. Trier, Nordallee 9. (Warendorf 16/10 48.) **H**: Deharbe, kürz. Handb. z. Relig.-Unterr. in Elem.-Schulen, 3. A. 86, größ. Lehrb., 5. A. 88, kurz. Handb. zum Relig.-Unterr. als Kommentar zum neuen Katech. f. Cöln, Breslau, Trier u. Münster, 4. A. 89 (dass. als Kommentar z. neuen Katechismus, 5. A. 92); Religionsgesch. als 4. Bd. d. größ. Lehrbuches, 4. A. 92. **Bearb**: Deharbe, Katech. f. d. V. St. NAm. 92. [Cam.

Wittendorf, C., s. Proschko, Hermine

Wittenzellner, P. Gratian, (k.), OCap., Superior, Red. der Monatsschr. „Die christliche Jungfrau". Mussenhausen, Schwaben, Bay. (Linden 4/8 42.) **V**: Der Priester Gottes, Primizpredigt 03; Ich bin d. unbefleckte Empfängn., Jubil.-Büchl. 04.

Witter, Frau Marina verw. (Pf. Maria Leske, Th. Armin), Jugendschrift., ✍, ✓. Herrnhut, Sachs., Zittauerstr. 119 I. (Aschaffenburg 16/8 38.) **V**: Altes u. neues Mexiko 65 III; Ill. Spielbuch f. Mädchen, 10. A. 04.

Wittgen, Wilh., Lehrer. Wiesbaden, Villenpark „Eigenheim". (Weyer 16/10 68.) **V**: Katharine, d. Waldensermädchen, Erz. 95, 7. A. 99; E. Frommel 97; Gräfin Ursula v. Hadamar, Erz. 98; Festschr. z. 200j. Gründung Charlottenbergs 99; Gerettet, Erz. 99; Das Waldenserfest in Charlottenberg 99; Gott ist unsere Zuversicht und Stärke 01; Die Waldenser der Grafschaft Schaumburg; Unter d. Fahne Napoleon I., Erz. 00; In Gottes Schutz, Erz. 00; Unter dem Weihnachtsbaum vereint, Erz. 00; Treu geführt, Erz. 00; Die Hugenotten- u. Waldenserkolonien in Nassau 01; Nass. Allg. Landeskal. 01, 02, 03, 04; Landgraf Friedr. II. v. Homburg u. d. Hugenotten 02; D. Exulanten, Erz. 03; D. Bergmann v. Klostergrab, Erz. 03; Aus trüber Zeit 04.

Witthauer, Kurt (Pf. Concurtius), ✍, Dr. med., ObArzt am Diakonissenhaus u. dirig. Arzt d. Martinstifts. Halle a. S., Wettinerstr. 27. (Eisenach 30/3 65.) **V**: Üb. Wundstarrkrampf im Wochenbett 89; Der kleine Accoucheur 94; Leitfad. f. Krankenpflegerinnen, 2. A. 02; Etwas üb. Frauenkrankheiten 04. **H**: Laienverständl. mediz. Volksbücherei.

Wittich, Karl, ♛, Dr. phil., UP. a. D. Dresden-N., Löwenstr. 6. (Berlin 25/6 40.) **V**: Entstehg des Herzogt. Lothringen 62; Magdeburg, Gust. Adolf u. Tilly 74; Struensee 79; Dietrich v. Falkenberg 91; Zur Gesch. Wallensteins 92, 94; Pappenheim u. Falkenberg 94. ()

Wittich, Marianne, s. Mewis, Marianne.

Wittich, Werner, ✉, Dr. rer. pol., ao. UP. Straßburg i. E., Tribunalg. 3. (Darmstadt 5/8 67.) **V**: D. Grundherrschaft in NWDeutschl. 96. ()

Wittig, Gregor Konstantin, ⁂, Psychol., Dr. phil., Privatgelehrt., Leiter d. „Psychischen Studien" v. 74/98. Leipzig, Körnerstr. 22 II. (Bolkenhain 31/10 34.) **V**: Neue Entdeckungen z. Biogr. J. Ch. Günthers 81; Urkunden u. Beläge z. Güntherforschg 95. **Ue**: Bibl. d. Spiritualism. f. Deutschl. 66/98 XX. ()

Wittke, P. Wenzel, (k.), OSB. Prag, Stift Emaus. (Neutitschein 27/12 58.) **V**: U. L. Frau v. Montserrat u. deren Verehrung in Böhmen 82, 2. A. 04.

Wittken, Edmund v., ♛, Staatswiss., WGehR., Erz. Coburg. (Zeitz 3/12 37.) **V**: Stud. über Jütland; D. Zivilstaatsdienst in den Herzogtümern Coburg u. Gotha.

Wittko, Paul, ✉, ✓, ⊙, Chefred. des „Gießener Anz.". Gießen, Ostanlage 29. (Ragnit, Ostpr. 16/8 66.) *

Wittmack, Ludwig, ✍, Dr. phil., ao. UP., Prof. a. d. landw. Hochsch., GRegR. Berlin N, Invalidenstr. 42. (Hamburg 26/9 39.) **V**: Katalog d. landw. Museums 69, 2. A. 73; Gras- u. Kleesamen 73; Fischereistatistik d. Deutschen Reiches 75; An-

leitg z. Erkennung v. Roggen- u. Weizenmehl 84; Führer durch die vegetab. Abt. d. Museums d. landw. Hochschule 86; Marcgraviaceae u. Rhizoboleae (in Martius' Flora brasiliensis); Bromeliaceae (in Engler u. Prantl, Nat. Pflanzenfamilien); Botanik der Wiesenpflanzen (in Vogler, Grundlehren d. Kulturtechnik, 1.|3. A.).

Wittmann, Frau Auguste verw., Nov., Erz., ✉. Düsseldorf, Louisenstr. 40. (Coburg 12|11 41.) V: Die Geräuschlosen, Lsp. (m. Läutner-Lutze) 88; Theaterhum. 94; Biogr. u. Bühnenangehörigen 95; Berl. Bühnenkünstler in Bild u. Wort 96.

Wittmann, Emil, Dr. jur. et phil., Direktor der Auskunftei Schimmelpfeng. Düsseldorf, Louisenstr. 40. (Darmstadt 15|9 65.) V: Cherubini, Biogr. 94; Marschner, Biogr. 97.

Wittmann, Herm., Biographie, Schuldir. Aschersleben, Vogelgesang 22. (Posen 15|7 61.) V: Lortzing-Biogr. 88, 2. A. 00.

Wittmann, Hugo, CC., ✍, Red. d. „N. Fr. Pr." Wien VI, Magdalenenstr. 10 A. (Ulm 39.). V: Musikal. Momente, Erlebtes u. Fabuliertes; (mit L. Speidel): Bilder aus d. Schillerzeit 85.

Wittmann, Michael, (k.), ⁂, Dr. phil., LyzealP. Eichstätt, Bay. (Berg 13|6 70.) V: Die Stellg d. hl. Thomas von Aquin zu Avencebrol (Ibn Gebirol) 00; Zur Stellung Avencebrols im Entwickelungsgang d. arab. Philosophie 05.

Wittmann, Pius, ♛, Länder- u. Völkerkunde, Dr. phil., K. bayr. ReichsarchivR., Ehrenmitglied des „Nord. Museums" u. Mandatar d. „Schwed. Touristenvereins" in Stockholm. München, Ismaningerstr. 58. (Augsburg 23|6 49.) V: Pfalzgrafen von Bayern 77; Sophia, Markgräfin von Brandenb.-Onolzbach 84; Das Fichtelgeb. u. d. fränk. Schweiz, 9. A. 88; Gesch. der Verbindung u. Burschenschaft Algovia zu München 88; Monumenta Castellana, Urkundenbuch zur Gesch. d. gräfl. Hauses Hauses Castell 90; Würzburger Bücher in d. kgl. schwed. Univ.-Bibl. zu Upsala 91; Führer durch Stockholm 92, durch Schweden 93; Zur Gesch. des St. Klaraklosters in Bamberg u. dessen Äbtissin Dorothea, Markgräfin v. Brandenburg 95; Kurz. Abriß d. schwed. Gesch. 96; Münch. Urkundenbuch 97, VI; Zur Gesch. d. Münchener Urkundenbuchs 98. Ue: Storm, Maria Stuart, 2. A. 96; Blanch, Stockholm, die Hauptstadt Schwedens 95.

Wittmer, Gust., Ästhetik, ✍, Dr. phil. Cassel. (Altmorschen 31|8 34.) V: D. internat. Kunstausst. in München 1863 64; D. naive Poesie in uns. Zeit 68; Z. 100j. Geburtstagsfeier Fröbels (Pf. K. Heidau) 82; Fröbel u. die Erziehung z. Kunst 83; Festspiele v. Bayreuth 89; Wege u. Ziele deutscher Kulturarbeit 91.

Wittschewsky, Valentin, Lektor d. Kgl. preuß. literar. Bureaus, BP., ✉. Berlin SW, Yorkstr. 15 III. (1|12 54.) ()

Wittstock, Oskar, Politik, Volkskunde, ev. Pfr. Freck, Siebenbürgen. (Bistritz 28|8 65.) V: Volkskunde der Siebenbürger Sachsen 96; Grün od. Schwarz? 96; Kleine Gesch. aus d. Siebenbürger Sachsenlande 97; Aus deutsch. Frauenleben, Festsp. 00; Nikolaus Lenau, Gedenkbl. 02; Wollen u. Vollbringen, 4 Vorträge 04.

Witz-Oberlin, Ch. Alfonse, ✝, D., Ob.-KirchenR., ev. Pfr. Wien I, Dorotheerg. 16. (Diedendorf, Els. 8|11 45.) V: Lehre Christi nach d. Seligpreisungen 76; Christl. Gebet 77; Heidelb. Katechism. 81; Zweite Helvetische Konfession 81; Bergpredigt 84; U. Zwingli 84; Z. 100j. Jubelfeier d. ev. Kirchengem. Wiens 84; Z. 25jähr. Jubelfeier der Erlassg d. A. H. Protest. Patents v. 8|4 1861 86; Evang. Wien 87; Franz Josef I. u. d. evang. Kirche 89; Der 1. Brief Petri 90; Der 2. Br. P. 90; Reformationskirche nach Epheser 2, 20 91; Die Worte des Herrn nach d. Ev. Johannis, Kap. 1 bis 5 94; Gustav Adolf u. Jesus Christus 95; Keine Lücke im Leben Jesu 95; D. Evangelium v. Christo 96; Petrus Canisius 97; Uns. Christent. 98; Die ev. Kirchen Augsb. u. Helv. Bek. (in Österr.) 98; P. Speratus, ein Pred. d. Evangeliums 98; Jesus Christus, das Licht d. Welt, d. Licht des Leb. 00; Si vis pacem, para mentem 01; Jesus Christus, n. d. Ev. Joh. 02; Das Evangelium Matthäus 05.

Wlassak, Moritz, Rechts♛, Dr. jur., o. UP. Wien XIX|1, Prinz Eugenstr. 17. (Brünn 20|8 54.) V: Zur Gesch. d. Negotiorum Gestio 79; Edikt u. Klageform 82; Krit. Studien z. Theorie d. Rechtsquellen 84; Röm. Prozeßges. 89|91 II; Litiscontestation im Formularprozeß 89; Zur Gesch. der Cognitur 92.

Woas, Franz (Pf. Meister Konrad), ⚙, ⊙, Roman, kgl. Garnisonbaumstr. a. D., Hrsg. d. „Werkstatt", Red. des „Lahrer Hinkend. Boten". Wiesbaden. (Berlin 2|6 52.) V: Reiseerlebn. v. Rhein z. Meurthe 76; Asphalt 79; Enzyklopäd. d. Eisenbahntechnik 81; Léon Malo über Asphalt 82; Repert. d. Journallit. üb. Eisenbahntechnik 82; Prinzeß Lottchen, R. 90; Der Tag von Spichern, Sch. 93; Stephan der Weltverbesserer, R. 97; Im Namen d. Königs, Sch. 99. ()

Wobbe, Emil, ✍, Staatswiss., Stadtrat, stellv. Vors. d. Gewerbegerichts. Königsberg, Pr., Steindamm 173. (ebda 7|10 58.)

Wobbermin, Georg, syst. ✝, u. Relig.-⁂, Lic. theol., Dr. phil., Prof., UDoz. Berlin-Steglitz, Fichtestr. 34. (Stettin 27|10

69.) **W**: Religionsgesch. Stud. zur Frage der Beeinfluffung d. Urchriftentums durch das antike Myfterienwefen 96; Grundprobleme der fyftem. Theologie 99; Theologie und Metaphyfik; Das Verhältn. d. Theol. zur mod. Erkenntnistheorie u. Pfychol. 01; D. chriftl. Gottesglaube in feinem Verhältn. z. gegenwärt. Philofophie 02.

Wobersin, Franz, Altes Teft., Deutfche Sagenkunde, Lic. theol., Pfr. Cafelwitz b. Greiz. (Treptow a. R. 19/8 69.) **W**: Die Echtheit d. Bil'amfprüche, ein Beitrag zur Pentateuchkritik 00.

Wobith, Richard, Kirchen♛, theolog. Lehrer d. Martins-Miffionsanft. Frankfurt a. M., Rhönftr. 117. (Zittau 7/9 66.) **W**: Ähren vom Miffionsfeld 99; Aurelius Auguftinus 03.

Wöcmos, f. Böhme, Alwin.

Wohl, Franz, BP., Rennfport u. Vollblutzucht, Chefred. d. „Sportwelt". Berlin NW, Lüneburgerftr. 4 I. (Leipzig 22/5 62.) **Ue**: Vom Start z. Ziel, SportR. 88.

Wohlbrück, Olga, Nov., /, **Ue**: ER. Berlin-Friedenau, Sponholzftr. 1. (Wien 5/7 67.) **W**: Aus drei Ländern, R. 90, 2. A. 93; Unauslöfchlich, R. 91; Karriere, R. 92; Glück, R. 93; D. Recht auf Glück, Sch. 93; Vater Chaïm u. Pater Benediktus, R. 95; Befond. Umftände halber, Lfp. 95; Aus eigener Kraft, R. 98; Im Dunkel, R. 01; Der fremde Herr, Kom. 01; Iduna, R. 02; D. moraliſche Oskar, Lfp. 02; Extreme, R. 04; Eine Stunde, Lfp. 04.

Wöhle, Johannes, f. Löwe, Hans.

Wohlenberg, Guftav, †, Lic. theol., Paftor. Altona, Elbe, Am Brunnenhof 38. (Ahrensburg, Holftein 1/10 62.) **W**: D. Lehre der 12 Apoftel 88; Empfangen v. hl. Geift, geboren von d. Jungfrau Maria 93; Die Briefe des Paulus an d. Epheſer, an die Koloſſer, an Philemon, an die Philipper 95; Die altteftl. Propheten 97; Jeſu Auferſtehung v. d. Toten 97; Der 1. u. 2. Theſſalonicherbrief 03; Paulus, das Ideal eines Miſſionars 03. *

Wohlfarth, Günther, †, Pfr. Frankfurt a. O. (Rudolſtadt 12/11 62.) **W**: Der Sklavenmarkt, Miſſionsſp. 98; Beten und moderner Menſch ſein 02.

Wohlfeil, Paul, neuere Sprach., /, Dr. phil., ObLehr. Frankfurt a. M., Fichardſtr. 36. (Berlin 1/3 65.) **W**: Havelok the Dane 90; Der Kampf um die neuſprachl. Unterrichtsmethode 01; Die deutſch. Molière-Überſetzungen 04.

Wohlgemuth, Frau Anna, geb. Stahel, (k.), DSch., ♀. Roſenheim, Inländ 6. (Burgwallbach a. Rhön 28/10 31.) **W**: Latein. Bauer, Vſt.; Edelknabe, Sch.; Sibir. Zobeljäger, Sch.; Holzgraf, Sch.; Frau v. Staël; Stolzenhof, R. u. Vſt.; Kleeblättchen vom Inn, Kinderkom. u. Erz.; Wilhelm der Dichter, Schw.; Märchen v. Inn; Der Königsvogel, M.; Arthur und Helly, Jugend-Erz.; Dr. Janſen, R.; Die Geheimniſſe d. Lord, R.; Ged.

Wohlgemuth, W., ſ. Grahl, Otto de.

Wohlmuth, Alois (Pſ. Errathş), PA., /, Hofſchauſp. München, Kaulbachſtr. 63 a. (Brünn 25/6 52.) **W**: Streifzüge eines deutſchen Komödianten 78, 2. A. 91; Ungeſchminkt, autobiogr. Sk. 90; Feldprediger, D.; Hans Schreier, 2. A. 91; B. Brömel, R.; Der Komödiant, romant. Sp. 97; Se. Geſtrengen, Lſp. 01; Ged. 01; D. kleine Reſidenz, Lſp. 04; Großſtadt-Kehricht, Vſt. 04; Ferien-Träume 04.

Wohlrab, Mart., klaſſ. Ψ, Dr. phil., GP., GRekt., ObStudienR. Dresden, Holzhofg. 2. (Reichenbach i. V. 25/10 34.) **W**: Aufgab. z. Einüben d. Formenlehre u. d. ſyntakt. Regeln d. griech. Sprache 64/65, 70, 74; Platon. Dialoge 65, 69, 75, 77, 80, 81, 84, 87, 89, 91, 95, 00; Gymnaſium u. Gegenwart 74; Vier gemeinverſtändl. Vorträge über Platons Lehrer u. Lehren 79; Meluſine, Tr. 85; Platonhandſchriften 87; Altklaſſ. Realien i. Gymnaſ. 89, 5. A. 02; Äſthet. Erklär. Shakeſpeareſcher Dramen: I Hamlet 01, II Coriolan 02; Äſthet. Erklär. Goetheſcher Dramen: I Iphigenie 03; Äſthet. Erklär. Sophokleiſcher Dramen: I Antigone 03, II König Ödipus 04.

Wohlrabe, Wilhelm, ⚿, Dr. phil., Rektor. Halle a. S., Taubenſtr. 13 III. **W**: Kants Lehre v. Gewiſſen 80; Über Gewiſſen u. Gewiſſensbildg 83; Beitrag zur Charakteriſtik ultramontaner Geſchichtsauffaſſg 86; Präparationen z. profangeſch. Quellenſtoffen 87; Meier Helmbrecht 84, 88; Lehrplan f. d. Relig.-Unterr. 90; Durchführg d. Schulklaſſ. 90; Geiſtl. Lokalſchul-Inſp. 91; Fr. Mykonius 92; Stellung des Aufſatzes im Geſ.-Unterr. 92; Gedächtnisrede auf D. Frick 92; Vom IX. deutſch. Lehrertage 92; Lehrpläne 93; Stellung d. Herbart. Schule z. Frage der Lehrerbildg 97; D. Lehrer in d. Literatur 98; Leſebuch für gewerbl. Fortbildgsſchulen 01; Deutſchld von heute 02; Leſebuch f. berg- u. hüttenmänniſche Fortbildungsſchulen 04; Schiller-Büchlein 05.

Wohlwill, Adolf, ♛, Lit.♛, Dr. phil., Prof. Hamburg, Alſterchauſſee 16. (Seeſen 10/5 43.) **W**: Anfänge d. landſtänd. Verfaſſg im Bist. Lüttich 67; Geſch. d. Elſaſſes 70, 2. A. 71; Weltbürgertum u. Vaterlandsliebe d. Schwaben 75; G. Kerner 86; Befreiung Hamburgs am 18/3 1813 88; Hamburg während der Peſtjahre 1712/14 93; Z. Geſch. d. Gottorper Vergleichs vom 27/5 1768 96; Aus 3 Jahrh. d. Hamb. Geſch. (1648/1888) 97; Bürgerm. Peterſen 00; D. hamburg. Bürgerm. Kirchenpauer, Peterſen, Versmann 03.

Wohlwill, Emil, Naturw., Dr. phil. Hamburg, Johns Allee 14. (ebda 24/11 35.) V: Inquisitionsprozeß des G. Galilei 70; Ist Galilei gefoltert worden? 77; J. F. Martens 77; Entdeckung des Beharrungsgesetzes 84; J. Jungius u. d. Erneuerung atomistischer Lehren im 17. Jahrh. 87; J. Jungius 88; Galilei betr. Handschrftn der Hamburger Stadtbibl. 95.

Woisky, Frl. Bertha von, ♆. Berlin, Gleditschstr. 41 III l. V: Aus dunkeln u. hellen Stunden 04. (*)

Woker, Frz. Wilh., (k.), Kirchen♛, D., Domkapitular. Paderborn. (Brilon 5/10 43.) ()

Wokſch, Karl, klass. Ψ, GDir. Wien XIX, Gymnasiumstr. 83. (Leitmeritz 43.)

Wolde, Heinr. v., s. Voß, Eugen v.

Woldřich, Joh. Nep., ▲, Anthropol., Dr. phil., Prof. Prag, Karlspl. 21. (Gr. Zdikau 15/7 34.) V: Klimatographie des Herzogt. Salzburg 67; Leitfaden f. Zoologie 72, 9. A. 03; Über Caniden aus dem Diluvium 78; Diluviale Fauna von Zuzlawitz 80 f. III; D. ält. Spuren der Kultur in Mittel-Europa 86; Diluviale europ.-asiat. Säugetierfauna 87: Überblick d. Urgesch. d. Menschen 79; Leitf. d. Somatologie d. Menschen 73, 9. A. 99; Reste diluv. Faunen u. d. Menschen aus dem Waldviertel NÖsterr. 93; Rukojet-telovedy 75, 2. A. 90; Rukojet zoologie 92, 2. A. 00; Über die letzten kontinentalen Ändergn Europas (böhm.) 93; Über diluviale Steppenfaunen bei Prag 96; Überblick der diluv. Säugetierfauna des böhm. Massivs 97; Gliederung d. anthropoz. Formationsgruppen 97; Fossile Steppenfauna b. Prag 97; Wirbeltierfauna im Stahlbau von Ripac 97; Geolog. Studien aus Südböhmen: I Nižórkatal 98, II Wolynkatal 03 (m. Jos. Woldřich); Lagerstätte der diluv. Menschen in der Jemralka b. Prag 99; Unterirdische Detonation von Melnik 99; Das nordostböhm. Erdbeben v. 10/1 1901 02; Geologie: I Geologie fysiografická 01, II Geologie dynamická 03, III Geologie historická 04.

Woldřich, Josef, ▲, Dr. phil., Assistent. Prag, Karlsplatz 21. V: Die Ganggesteine im Wolynkatale 01; Geolog. Studien aus Südböhmen (m. J. N. Woldřich) 03.

Wolf, Carl, ♛, ◍, Dr. phil., Prof., Kgl. ObRealschOblehrer a. D., Chefred. des Spamerschen Konv.-Lexikons. Eisenach, Amalienstr. 6. (Langensalza 14/3 38.) V: Leitfaden z. Allgem. Gesch. 65, 4. A. 87; Gesch. des brandenb.-preuß. Staates 68; Lehrb. d. Allg. Gesch. 70 III, 6. A. 91; Tabellen z. Allg. Gesch. 71, 2. A. 94; Unmittelb. Teile d. ehemaligen röm. deutsch. Kaiserreiches 73; Schlesien vor u. unt. d. preuß. Herrschaft 94; Histor. Atlas z. Mittl. u. Neuer. Gesch. 77; (mit Kiepert): Histor.-geogr. Schulatlas 79, 7. A. 95; Atlas Antiquus 84; Wandkarten zur Mittl. Gesch. 87 ff.; Spamers Gr. Handatlas 96. ()

Wolf, Curt Julius (Ps. „Flambeau), Roman, Novellistik. Leipzig-Ötzsch, Südstr. 8. (Altenburg i. S. 25/2 75.) V: Moderne Minneritter 03; Leda mit d. Schwan 03; Herzenswende 04. ()

Wolf, Eugen, Forschungs-Reisen, ◍, Kolonialpolitik. München, Kaulbachstr. 35. (Kirchheimbolanden, bayr. Pfalz 24/1 50.) V: Im Innern Chinas 01; Vom Fürsten Bismarck u. seinem Haus, Tagebuchblätter, 1. u. 2. A. 04.

Wolf, Franz, ◍, ✉, Dr. phil., Realsch.-Dir., Prof. Rochlitz, Sachs. (Pappendorf 21/11 51.) V: Sachsen in volkswirtsch. Beziehung 89; Klimat. Verhältnisse v. Meißen 90; Nachtr. 91/94; Meißner Ofenindustrie 91; Meißner Gewerbegericht 92; Licht u. Luft, Wasser u. Boden d. Städte 93; Festschrift der naturwissenschaftl. Ges. Isis zu Meißen 95; Geschichte der Realschule zu Rochlitz 99; Unser Rochlitz 01.

Wolf, Georg, Politik, ✉, †, Chefred. der „Straßb. Ztg." Straßburg i. Els., Fischartstr. 20. (Hatten 29/1 71.) H: Das 19. Jahrhundert 00.

Wolf, Georg Jakob, Kunst- u. Kultur♛, Kritik, Essay, Nov., Privatgelehrt. München, Bayerstr. 16 a/2. (ebda 8/2 81.) V: Gesch. des Münchner „Museums" 1802 bis 1902 (mit Hof R. Prof. Dr. Reidelbach) 03; Giorgione 04; Essays 04; Böcklin 04. ()

Wolf, Frl. Grete, ♆. Wien III, Obere Weißgärberstr. 24. (ebda 24/12 82.) V: Das blaue Land 05. *

Wolf, Gustav, ♛, Dr. phil., UDoz. Freiburg i. B., Weiherhofstr. 5. (Zwickau i. S. 13/6 65.) V: Zur Gesch. d. deutschen Protestanten 1555—59 88; D. Augsb. Religionsfriede 90; W. Maurenbrecher 93; Deutsche Gesch. i. Zeitalt. d. Gegenref. I 99. ()

Wolf, Julius, ✉, Dr. d. Staatswissensch., o. UP., Hrsg. d. „Zeitschr. f. Sozialwissenschaft". Breslau II, Tauentzienstr. 21. (Brünn 20/4 62.) V: Die Branntweinsteuer 84; D. ostind. Getreidekonkurrenz 86; D. gegenw. Wirtschaftskrisis 88; Z. Reform d. schweiz. Notenbankwesens 88; Verstaatlichung der Silberproduktion u. a. 92; System d. Sozialpolitik I: Sozialismus u. kapitalist. Gesellschaftsordg 92; Arbeitslosigkeit u. ihre Bekämpfung 95; Börsenreform in der Schweiz 95; Wohnungsfrage als Gegenstand d. Sozialpolitik 96; Steuerreform im Kt. Zürich 97; Kathedersozialismus u. soziale Frage 99; D. Deutsche Reich u. d. Weltmarkt 01; Materialien betr. den Mitteleurop. Wirtschaftsverein 04.

Wolf, Karl, (k.), Tiroler Erz., Pensionsbesitz., Leiter d. Meraner Volksschauspiele. Meran-Untermais, Franz Ferdinand-

quai. (ebda 11/4 48.) V: Meran m. Ober- u. Untermais u. Umgebg 87; Tiroler Bauernleben 88; Meraner Führer 91; D. Burggräfler 89; Geschichten a. Tirol 91, 96; Tirol i. J. 1809, Vst. 92; Tiroler Helden, Vst. 94; Geschichten aus Tirol 95; Auszug zur Iselschlacht 95; 3 Erz. 97; Tiroler Gesch. 98; Sixt u. Hartl 98, 03; Herzog Friedl m. d. leeren Tasche, Volksch. 99; Anno dazumal 01; Tiroler Gesch. 02; Aus dem Volksleben Tirols 02; Die Geschichte der Meraner Bürgerkapelle 03.

Wolf, Frl. Luise, Ue: Skand. Berlin W, Kurfürstenstr. 50. (Thorn, Westpr.)

Wolf, Frl. Marguerite, ♀. Hof Grafersloch b. Hunspach, Unt.-Els. (Hatten i. Els. 22/7 79.) V: Frühlenz 04. *

Wolf, Theod., ⊕, Naturwiss., Dr. phil. Dresden-Plauen, Hoheſtr. 62. (13/2 41.) V: Geografia y geologia del Ecuador 92; Potentillen-Studien I 01, II 03.

Wolf, Wilhelm, s. Schönmann, Wilh. W.

Wolf-Cirian, Frl. Franziska, Nov. u. ∕. Wien V, Schönbrunnerstr. 47. (Schwechat 22/10 61.) V: Eintagsfliegen, Nn. u. Märch. 00.

Wolf, Edler v. Glanvell, Vikt., Touristik, ♗, Dr. jur., ao. ö. UProf. Graz II, Morellenfeldg. 36 p. r. (Klagenfurt 4/9 71.) V: Führer d. d. Pragser Dolomiten 90; D. Canonesslg d. Cod. Vatican. lat. 1348 97; Studien a. d. canon. Privatrecht I 97, 2. A. 98; Dolomitenführer 98; Die letztwill. Verfügungen nach gemeinkirchl. Recht 00; Die Canonessammlung des Kardinals Deusdedit 05.

Wolf-Rabe, F., s. Wolfram, Elise.

Wolfbauer, Franz, ⊙, Nov. Leipzig, Neumarkt 14. (Wien 28/5 71.) V: Errare humanum est, Sch.; Die Pharisäer, Sch.

Wölfelin, L. G., s. Schubert, Ottokar.

Woelfer, Hugo, Ingen., Baugewerksch.-Doz. Berlin SW, Urbanstr. 187. (Zahna 24/3 52.) V: Prakt. Geometrie 87.

Wolfersdorff, Elise Charlotte Freiin von (Pf. Karl Berkow), Roman. Bayreuth. (Graudenz.) V: Frauenliebe 74, 3. A. 01; Wilde Rose 75, 84; Erstarrte Herzen 76, 84; An des Thrones Stufen 77, 87; Vae victis 78, 85; Fürst u. Vasall 81; Wintersonne 83, 95; Um seinetwillen 84, 2. A. 02; Söhne Gustav Wasas 85; Unter dem Kreuze 87; Aus dunklen Tagen 88; Die Namenlosen 89; Am Hofe Lorenzos 91; Kinderaugen 92; H. Guise 93; Schwestern 95; Schuldlos geopfert 96; Kämpferinnen 97; Der rechte Erbe 81, 2. A. 97; Elternhaus u. a. Nov. 98; Frau Ilse 03; Der Schatten 04.

Wölfert, Otto (Pf. Friedr. Otto, Peter Nolopp), Nov., ♀, ∕, Red. d. „Cöthenschen Ztg." Cöthen, Anhalt, Baasdorferstr. 8. (Gr. Salze 31/1 63.)

Wölfert, Wilh. (Pf. Hector Sylvester), ♀, Ep., Roman, Nov., ⊙, Red. Berlin SW, Friedrichstr. 230 III. (Magdeburg 27/10 54.) V: Loreley, eine Rheinmär 84; Quasimodo, R. in Versen 85; Ein Königswort, Dchtg 86; Das goldene Kleeblatt, Kom. 93; Aus den Flammen gerettet, Ein Turnerstückchen, 2 Einakter 95; Der Teufel in Berlin, R. 01; Susanna u. Daniel, bibl. Dr. 02; Sonnenwende, Sch. 03. *

Wolff, Frau Anna, Julia, ∕, Skizze, Satire. Berlin, Georgenstr. 46. (ebda 26/5 66.) V: Laß dir erzählen 95; Hors d'œuvres 04.

Wolff, Bruno, s. Wolff-Beckh.

Wolff, Carl, ⊙, Dr. phil., StadtBauRat, Red. d. „Zeitschr. f. Architektur u. Ingenieurwesen". Hannover. (Elberfeld 1/1 60.) V: Kaiserdom in Frankfurt a. M. 92; D. städt. Schwimmbad das. 97; Kunstdenkmäler d. Prov. Hannov. I, 1. Landkreise Hannover u. Linden 99, II 1. u. 2. Stadt Goslar 01, III 1. Kreise Burgdorf u. Fallingbostel 02; Baudenkmäler in Frankfurt a. M. (mit Jung): I Kirchen- 96, II Weltl. Bauten 98.

Wolff, Carl, Publiz., ✉, Dr. jur., Sparkassendir. Hermannstadt, Großer Ring 13. (Schäßburg 11/10 49.) V: Zertrümmerg d. Siebenb. Sachsenlds 76; Magyarisierg in Ung. 79; Sächs. Städte u. ihr Haushalt 81; Steuerlast in d. sächs. Städten 81; Gesch. der Altschiffahrt 86; 50jähr. Gesch. d. Hermannstädter allgem. Sparkasse 91.

Wolff, Emil, ⊙, ♛, Prof., GDir. Schleswig. (Westerstede 10/3 45.) V: York, Sch. 72; D. Hochmeister, Tr. 82; Herzog Ernst, Tr. 83; Lieder d. Treue 89; Columbus, Dr. 92; Grundriß d. preuß.-deutsch. soz.-polit. u. Volkswirtschaftsgesch. 98, 2. A. 04; Schenk, Lehrb. d. Gesch., VI u. IX, Ausg. A—D 01. ()

Wolff, Eug., Lit. ♛, ♀, Dr. phil., ao. UP. Kiel, Düppelstr. 60. (Frankfurt a. O. 28/9 63.) V: Neue Burschenschaft, 3. A. 85; K. G. Lessing 86; O. Blumenthal, 3. A. 87; Jüngste deutsche Lit.-Strömung und das Prinzip d. Modern. 88; J. E. Schlegel 89; Prolegomena d. lit.-evolution. Poetik 90; Wesen wiss. Lit.-Betrachtung 90; Sardou, Ibsen u. d. Zukunft d. deutsch. Dramas 91; Zola u. die Grenzen v. Poesie u. Wiss. 91; Gesch. rückwärts? 92; Urkunden z. Gesch. d. neueren deutsch. Lit.: I. Briefe v. Heine an Laube, II. Blätter aus dem Werther-Kreis 92; Goethes Leben u. Werke 95; Gottscheds Stellung im deutschen Bildungsleben 95/97 II; Gesch. der deutschen Lit. in d. Gegenw. 96; Poetik 99; 12 Jahre i. lit. Kampf 01; W. Raabe 02; V. Shakespeare zu Zola 02; C. F. Meyer 03. H: Lessing, Maitresse, Lsp. 87; In Kürschners Nat.-Lit.: Luthers Schriften, Kirchenlied d. 16. u. 17. Jahrh. Reinke de Vos und

satir.-didakt. Dichtung des 16. Jahrh.; Zwei Jugendlustsp. v. H. v. Kleist; Meisterwerke v. H. v. Kleist; Die Familie Ghonorez v. H. v. Kleist.

Wolff, Felix (Pf. Felix Wolff-Hamburg, Felix Wolff-Wartenberg, Cato), /, Skizz., ⊙, kaufm. Art., spez. Agentenbewegung. Hamburg, Eilbeckerweg 159. (Berlin 1/4 74.)

Wolff, Franz, CC., PA., VB., ⊙, Nov., ♆, Essay. Wien XVII, Zimmermannsplatz 1. (ebda 18/4 58.) V: Theodorich, Tr. 91; Ged. 92; Welke Blätter, N. 93; Weihespiel 93; N. Ged. 93; Novell. 94; Das Glück, ep. Ged. 95; Opfer d. Zeit, Sch. 97; Kinder d. Großstadt, Sch. 00; Das verkaufte Lied, Märchend. 02; Verarmte Leute, Lebensb. 02; Schattenrisse, 4 Einakter 03; Ein Duell, Sch. 04.

Wolff, Fritz, Kunst♛, Dr. phil., Museums-Assistent. Berlin. (Wien 24/2 77.) V: Michelozzo di Bartolommeo 00; Verantwortung u. Kunstkritik 01. ()

Wolff, Fritz Claus, Red. an d. „Leipz. Neuesten Nachr.". Leipzig, Elsterstr. 31 II. (ebda 9/10 63.)

Wolff, Georg, Germanistik, Dr. phil., Bibliothekar d. Univ.-Bibl. München, Amalienstr 65. (Leipzig 15/10 59.) H: Konrad von Würzburg, Diu halbe bir 93; Platens Werke (m. Schweizer) 95 II.

Wolff, Georg, Red. Velten i. d. Mark. (Märk. Friedland 11/1 63.) V: Reminiszenzen, G. 88; Zum Gedächtnis Kaiser Friedrichs III., G. 89; Ist der Antisemitismus e. national. Befreiungskampf? 98, 34. A.; An das Gewissen d. deutsch. Volkes 01.

Wolff, Hugo, Hrsg. d. „Feuilleton-Ztg.". Berlin W, Potsdamerstr. 39. (ebda 11/7 65.)

Wolff, Hugo, PA., /, Red. am „Meißner Tagebl.". Meißen-Niedermeisa, 1 D. (Glatz 14/6 62.)

? **Wolff**, James, Ästhetik, Lit., Kunst♛, Dr. phil. Berlin. (Stettin 7/3 75.) V: Lionardo da Vinci als Ästhetiker 01.

Wolff, Jos., (k.), ⛪, Kreisschul-Insp. Zell a. Mosel. (Sinzig 17/3 60.) **Bearb:** Lehre Herbarts von d. menschl. Seele 87; Wegweiser durch d. Arbeiter-Versich. u. d. A.-Schutz, 2. A. 99; Naturwiss. od. Geisteswiss. als Mittelpunkt d. Bildungsinhaltes 99; Sprachübungen für d. Mittel- u. Oberstufe d. Volkssch. 99, 6. A. 03. H: J. F. Herbart, Pädagog. Schr. 91/95 II; Leseb. f. Fortbildungsschulen 96.

Wolff, Jul., BP., ♆, Roman, Prof. Charlottenburg, Fasanenstr. 17. (Quedlinburg 16/9 34.) V: Till Eulenspiegel Redivivus, E.; Rattenfänger v. Hameln, E.; Wilder Jäger, E.; Tannhäuser, E. II; Singuf, Lr.; Sülfmeister, R. II; Raubgraf, R.; Lurlei, E.; Recht d. Hagestolze, R.; Pappenheimer, E.; Renata, E.; Fliegende Holländer, E.; Das schwarze Weib, R.; Assalide, E.; D. Landknecht v. Cochem, E. 98 (sämtl. in zahlr. Aufl.); D. fahrende Schüler, E. 00; D. Hohkönigsburg, R. 02; Zweifel der Liebe, R. 04.

Wolff, Karl, /, Red. d. „Köln. Tagebl.". Cöln a. Rh., Moltkestr. 67 III. (Essen 6/9 58.) V: Mehrere Nrn. v. Hourschs Opernführer u. a. ()

Wolff, Karl Felix, ASV., alpine Berichterstattg u. alpine Belletr. Bozen, Tir., Obstmarkt 4 III (Briefsach 78). (Karlstadt 21/9 79.)

Wolff, Frau Lilli, geb. Bernsten, Nov., Skizze, Frauenfrage. Hamburg, Eilbeckerweg 159. (Mitau 23/10 74.)

Wolff, Lion, /, Prediger. Berlin C, Gr. Präsidentenstr. 3. (Emden 13/3 45.) V: Handel d. Juden, 3. A. 75; Festtage Israels, 3. A. 87; Judentum u. Patriotismus 78; Humoresken u. Kulturbilder 80, 2. A. 82; Jüd. Lehrer 84; Haus- u. Familienchronik, 10. A. 86; Hochzeitsagende 86; Trauungsagende 86; Agende f. Prediger 86, für d. Gottesdienst 87; Jugendalbum f. Söhne u. Töchter; Traueralbum in 6 Ausg., 30. A.; Univ.-Handb. f. jüd. Theologen, Kompendium 91; Hochzeits-Hagadah in Versen 91; Deutsche Briefsteller 92; Stimmen der Freude, Trau- u. Tischreden 93; Jiskor, Buch der Erinnerung 93; Liturg. Leitfaden z. Gebetb. 96; Tagebuch f. Einjährige 97; Gut Woch, Jubil.-Nr. 99; Lehrbuch der Circumcision 01; Lehrb. der rituellen und empir. Fleischbeschau 01; Traureden 02; Der Mamser, Sch. 03.

Wolff, Louis, ⊙, ♆, Cassel, Wolfsschlucht 9. (ebda 21/2 46.) V: Graue Lieder 77, 87; Helle Lieder 78; K. v. Marburg, Dr. 81; Ruth, Dr. 84; Rachegeister, Dr. 84; Pietro Aretino, Dr. 86; Gestohlen, Dr. 99; Ich, Liedeskunst 01, 03; Unehrlich, Dr. 03; Anna Willing, Dr. 04.

Wolff, Ludw., Nov., Roman, Dramaturg. Wien VIII, k. k. priv. Theater in d. Josefstadt. V: Auferstehung, N. 98; Dunkle Sehnsucht, N. 98; Im toten Wasser, R. 99; Studentenroman, R. 00.

Wolff, P. Odilo, (k.), Kunst♛, Belletristik, OSB., Prior der Abtei Emaus. Prag. (Cöln 18/10 49.) V: D. Tempel v. Jerusalem u. seine Maße 87; Beuren, Bilder u. Erinnerungen aus d. Mönchsleben 89, 4. A. 03; Besuche bei U. L. Frau 92.

Wolff, Paul, Kirchen♛, Pfr., Red. d. „Evang. Kirchenztg.". Friedersdorf b. Seelow. (Berlin 4/9 57.) V: Über d. Konfirmation u. ihre liturg. Ausgestaltung 86; Entwicklg d. einen christl. Kirche d. Athanasius, Augustin, Luther 89.

Wolff, Paul Alex., Kunstkrit., /, Feuill.-Red. d. „Dresdn. Nachr.". Dresden-A., Johann Georgen-Allee 21. (ebda 19/1 71.)

H: Otto Ludwig, Agnes Bernauer 00.

Wolff, Rudolf (Pf. W. Rudelli), christl. Unterhalt.-Lit., Privatier. Gießen, Liebigstr. 46. (Barmen 23/1 41.) V: Unſ. lieben kleinen Lämmer 97; Lieb ohn Lieb 98; Miserere Domine 98; Auf brauner dürrer Heide 99; Elſe Leonhard 03.

Wolff, Theodor (gen. Wolff-Thüring), ASV., Belletriſtik, Soziologie, ⁂. Berlin-Friedenau, Wilhelmshöherſtr. 28. V: Leiden u. Leidenſchaften, Seelenſkn. 02, 2. A. 04; Die Amazone, R. 03; Wilhelm II., e. krit. u. Charakterſtudie 03; Rote Byzantiner! E. krit. u. moral. Würdigung der Sozialdemokratie u. ihrer Führer 03; Philoſophie d. Geſellſchaft, I: Individualismus u. Sozialismus 03; Arme Sünder! Nn. 04; Frauenſchlacht! Ein krit. Bericht z. Frauenfrage 04. H: Kritiſche Studien, zwangloſe Schriften z. Erörterg d. Zeit- u. Streitfragen.

Wolff, Theodor, Kritik, Roman, Korreſp. d. „Berl. Tagebl.". Paris, 46 Boulevard Haußmann. (Berlin 2/8 68.) V: J. P. Jacobſen 89; Der Heide, R. 91; Untergang, R. 92; Die Sünder, R. 93; D. ſtille Inſel, Dr. 93; Niemand weiß es, Dr. 94; Die Königin, Dr. 98.

Wolff, Frau Ulla (Pſ. Ulr. Frank), PA., /, Rom. Berlin W, Kurfürſtenſtr. 21|22. (Gleiwitz 2/4 50.) V: Herr Kollege, Sch. 76; Vampyr, Lſp. 77; Aus Paris, Lſp. 79; Waldgeheimnis, R. 79; Wunderkind, R. 84; Weltl. Beichte, R. 87; Kampf ums Glück, R. 88, 3. A. 89; Frau Ottilie, R., 2. A. 89; Bettlers Heim, R., 2. A. 89; Rechtsanw. Arnau, 3. A. 91; Können Damen allein reiſen u. a. Novellen, 2. A. 92; Der Kompagnon, R. 95; Adlig, R. 95; Geſtern u. heut, R. 97; D. Frühlingsgnade, R., 2. A. 97; Marg. Eilert, R. 98, 2. A. 01; Die Lene, R., 1. bis 3. A. 03; Simon Eichelkatz, R. 1.—3. A. 03; Beim Patriarchen, R. 1.—3. A. 04; Die Einſiedlerin, R. 1.—3. A. 05. H: Die Berlinerin 97.

Wolff-Beckh, Bruno (Pſ. Rol. W. Buſſon, Bruno Wimperg, Bruno Wolff), Tel.-Adr.: Wolffbeckh Steglitz, PA., VB., ⚒, ♛, ⌂, ✉, /, ♆, Nov. Berlin-Steglitz. (Berlin 18/1 60.) V: Ged. 86, 2. A. 03; Muſter-Formular f. Verlagsverträge 92, 5. Tauſ. 02; Muſterformul. f. Redaktionsverträge 02; Wie honorieren unſ. Zeitſchr. u. Zeitungen? 02; Joh. Fr. Böttger, der deutſche Erfinder d. Porzellans 03; D. Recht d. bild. Künſtlers u. d. Kunſtgewerbetreibenden 03; Kaiſer Titus u. d. Jüd. Krieg 04.

Wolff-Hamburg, Felix, ſ. Wolff, Fel.

Wolff-Thüring, ſ. Wolff, Theod., Berlin.

Wolff-Wartenberg, Felix, ſ. Wolff, Fel.

Wölffing, Ernſt, ⅄, ♁, Meteorologie, Dr. rer. nat., Prof. a. Polyt., Hrsg. der „Mathemat.-Naturwiſſenſchaftl. Mitteilungen". Stuttgart, Hackländerſtr. 38. (ebda 2/3 64.) V: Üb. d. Heſſeſche Covariante einer ganzen rationalen Funktion von ternären Formen 90; D. ſingulären Punkte d. Flächen 96; Mathemat. Bücherſchatz I 03.

Wölfflin, Eduard v., klaſſ. Ψ, Dr. phil., o. UP., Kgl. GRat, Hrsg. d. „Arch. f. lat. Gramm. u. Lexikogr.". München, Heßſtr. 16 II. (Baſel 1/1 31.) V: Fachſchr. ()

Wölfflin, Heinrich, Dr. phil., o. UP. Berlin W, Tiergartenſtr. 18. (Winterthur 21/6 64.) H: Prolegomena z. e. Pſychol. der Architektur 86; Renaiſſance u. Barock 88; S. Geßner 89; Jugendwerke d. Mich. Angelo 91; D. klaſſ. Kunſt 99. ()

Wolfgang, Theodor, ſ. Plange, Theod. J.

Wölfler, Ant., ⸸, Dr. med. et chir., o. ö. UP. Prag, Deutſche Univ. (Kopetzen 12/1 50.) V: Entwickelg u. Bau d. Schilddrüſe 81; Reſektion. d. Pylorus 81; Entwickelg u. Bau d. Kropfes 84; Chir. Behandlg d. Kropfes 87|90 II; Chirurgie in ihrer Vergangenheit u. Zukunft 86; Behandlungsmethoden des Kropfes 91.

Wolfram, Frau verw. ObAmtsrichter Eliſe (Pſ. F. Wolf-Rabe), Roman. Leipzig, Kaiſer Wilhelmſtr. 39 I. (Danzig 12/2 68.) V: Midasgold, R. 02; Scheodan Singh, R. eines Hindu 02; Frauenehre, R. 04.

Wolfram, Georg, ♛, Dr. phil., kaiſ. Archiv-Dir., Hrsg. d. „Jahrb. d. Geſellſchaft f. lothr. Geſch. u. Altertumskunde". Metz-Montigny, Parkſtr. 21. (Allſtedt 3/12 58.) V: Friedrich I. und d. Wormſer Konkordat 83; Straßb. Urkundenbuch IV, 2. A. 88, V 95; Statuette Karl des Großen aus der Kathedrale zu Metz 91; Kaiſer Heinrichs II. Romfahrt 95; Die Dufresneſche Urkundenſlg 95; Chronica episcopor. Met. 98; D. hannov. Armee u. ihre Schickſale i. J. 1866 04.

Wolfsgruber, P. Cöleſtin, (k.), ♛, D., OSB., Hofpred., geiſtl. R., o. UP. Wien, Stift Schotten. (Großalm 14/5 48.) V: Vater Unſer in 10 Betrachtgen, 2. A. 93; Nachfolge Chriſti deutſch 80, 3. A. 89; G. Gerſen 80; Ausgew. Schrift. d. hl. Epiphanius, deutſch 80; Hortulus animae 84; Geſch. d. Loretokapelle 86; Kaiſergruft bei d. Kapuzinern 87; Hofkirche zu St. Auguſtin 88; Kard. Rauſcher 88; Gregor d. Gr. 90; Die Camaldulenſer Eremie auf d. Kahlenberge 91; Chr. A. Kard. Miggazzi 91; Oſtergruß d. hl. Auguſtinus 91; Carolina Auguſte Kaiſerin Mutter 93; Quellen zur Geſch. d. Stadt Wien I. 39—118 95; Auguſtinus 98; Franz I., Kaiſ. v. Öſtr. 99 II; D. Schönheit, Heiligk. u. Wahrh. d. kath. Kirche 01; Das Kaiſer Ferdinand-Kruzifix in der k. k. Hofburgkapelle in Wien 03; Die k. u. k. Hofburgkapelle u. die k. u. k. geiſtl. Hofkapelle 04. H: Joannis Gersen de imitatione Christi 79; Van der navolginge

Christi ses boeke 79; De imitatione Christi cum appendice precum 81, 2. A. 89; Rauscher, Predigten üb. d. letzt. Dinge 88; Hirtenbriefe, 4 Bd. 89; Darstellung d. Phil. I 91; Korresp. d. Schottenabtes A. Spindler v. Hofegg 93.

Wolfshagen, C. v., s. Cassau, Carl.

Wolfskehl, Karl, Germanistik, Dr. phil. München, Leopoldstr. 51. (Darmstadt 17/9 69.) V: German. Werbungssagen I 93; Ulais 97; Deutsche Dichtg (Jean Paul, Goethe, D. Jahrh. Goethes) (m. St. George) 00/02 III; Gesammelte Dichtungen 03. ()

Wolfstieg, August, ♛, Bibliothekswes., Dr. phil., Prof., Bibliothekar des Hauses der Abg. Berlin SW, Yorkstr. 77 III. (Wolfenbüttel 21/6 59.) V: Goslar im 11. u. 12. Jahrh. 83; Verfassgsgesch. v. Goslar 85; Bücherverzeichn. d. Kgl. Finanzminist. 89; Bücherverzeichnis d. Hauses der Abg., 4. A. 00/02 III; Zehn Jahre Römhild, G. (anon.) 93; Ist der Begriff der Humanität ein rein christlicher? 00; Betrachtgn über Harnacks Wesen d. Christentums 01. ()

Wolgast, Heinrich, 📖, lit. Essay, Lehrer, Red. der „Jugendschriften-Warte". Hamburg, Ottostr. 18. (Jersbeck i. Holst. 26/10 60.) V: Über Bilderbuch u. Illustration 94; D. Elend uns. Jugendlit. 96, 2. A. 99; D. Bedeutung d. Kunst für die Erziehung 03. H: Storm, Pole Poppenspäler, f. die Jugend herausgeg. 99; Schöne alte Kinderreime f. Mütter u. Kinder 02.

Wolkan, Rud., ✍, Kult.- u. Lit.♛, Dr. phil., UDoz. und Skriptor der U.-Bibl. Wien IX, Alserstr. 38. (Prelouc 21/7 60.) V: Stud. z. Reformat.-Gesch. Nordböhm. 82/84; Nordböhmen u. d. Reformation 85, 2. A. 88; Leipa z. Zeit d. Reformation 88; Pückler-Muskau u. L. Schefer 86; Beiträge zu einer Gesch. d. Reformat. in Böhmen I 87; G. Tectanders von Gabel Reise nach Persien 89; Böhmens Anteil an der deutschen Lit. d. 16. Jahrh. 90/92 II; D. deutsche Kirchenlied d. böhm. Brüder im 16. Jahrh. 91; Gesch. d. deutschen Lit. in Böhmen bis zum Ausg. des 16. Jahrh. 94; Lieder der Wiedertäufer 03. H: A. Hermans Sonntagsevangelia 94; Deutsche Lieder auf den Winterkönig 98.

Wolkenhauer, W., 🌐, Dr. phil., Prof. u. ObLehr., Red. d. „Deutsch. Geogr. Blätter". Bremen, Herderstr. 74. (Osterode a./H. 19/5 45.) V: v. Daniel, Klein. illustr. Handbuch der Geogr. 87, 3. A. 99, dass. (nicht illustr.) 6. A. 98/99; Lehrbuch der Geogr., 81. A. 02; Leitf. der Geogr., 242. A. 05; Landeskde Bremens, 5. A. 05; Leitfaden z. Gesch. d. Kartographie 95.

Wolkenstein-Rodenegg, Arthur Graf (Pf. Arthur von Rodank), Tiroler Romane, Kämmerer. Schloß Neulengbach, NÖstr. (Silz in Tirol 4/1 37.) V: D. Fräulein v. Villanders 99; Die schwarze Katharine 00; Clementine v. Polen 02. ()

Wollenzien, Joh., ⚒, 🏛, Gerichtskassen-Rendant. Posen. (Daberkow 15/2 50.) V: Gerichtskassenwesen in Preußen 86, 3. A. 01; Conradi-Krentzlins Examinatorium f. d. mittler. Beamten in Preußen, 8. A. 00; Buch- u. Rechnungsführung bei d. Gefangenen-Arbeitsverdienstkassen und Gefängnis-Ökonomie-Verwaltungen der Preuß. Justizbehörden 88, 2. A. 00 u. m. a.

Woller, Th., s. Wenzlik, Th.

Wolff, Karl, Dr., RA. Karlsruhe i. B., Klauprechtstr. 5. V: Katechismus der Frauenfrage 04. (*).

Wolff-Friedberg, Frau Johanna (Pf. Johanna Friedberg), ♆, O. Karlsruhe i. Bad., Klauprechtstr. 5. (ebda 10/7 78.) V: Aus meiner Welt, G. 02. ()

Wollmann, Franz, Lit.- u. Sprach♛, **Ue:** EF, Dr. phil., RealschulP. Krems a. D., Heinzstr. 22 II. (Kriesdorf, Böhm. 12/2 71.) V: Zur Quellenfrage von Gotters Erbschleichern 97; Üb. polit.-satir. Gedichte aus d. schott. Reformationszeit 98; D. deutsche Sprachunterr. nach den Grundsätzen R. Hildebrands, 3. A. 02; Sprachübungen f. Volksch. (m. Merth u. Wandl) 02/03 III; Molières Femmes savantes u. Paillerons Le Monde où l'on s'ennuie 03.

Wollmar, Leopold, Ethnologie, Urgesch. Kult♛, O, ♆, Epik, Kritik, Hauptm. a. D. Heidelberg, Rohrbacherstr. 49. (Reppen 25/2 44.) V: Der deutsche Reichskrieg, Sch. 99; Daheim u. im Felde, Erz. 00.

Wollschack, Theodor (Pf. C. W. Teifen), Dr. phil., GProf. Mährisch-Schönberg. (Iglau 55.) V: Das soziale Elend und die besitzenden Klassen in Österreich 94; Adel und Kirche 96; Die Christlich-Sozialen und ihr Programm 97; Trau, schau, wem? 00; Religion od. Kirche? 02; Die Christlich-Sozialen im n.-östr. Landtag 1891–1901 02; Üb. die Brot- u. Fleischzölle 04.

Wolpert, Adolf, Bauhygiene, Dr. phil., Prof. Charlottenburg, Goethepark 16. (Würzburg 19/5 32.) V: Prinzipien d. Ventilation u. Luftheizung 60; Leitfad. z. Verständnis d. Heizgs- u. Ventilations-Apparate 77; Theorie u. Praxis d. Ventilation u. Heizung 80, 2. A. 96; Prüfung u. Verbesserung d. Schulluft 83; 7 Abhdlgn aus d. Wohngs-Hygiene 87; (mit H. Wolpert): Physik.-chem. Propädeutik 96; D. Luft u. die Methoden der Hygrometrie 99; Ventilation 01; Heizung 04. H: Staebe, Preisschrift üb. d. zweckmäßigsten Ventilationssysteme 78.

Wolpert, Heinr., Hygiene, Dr. med., Arzt, Prof., UDoz. d. ⚕ u. Oberassistent a. Hyg. Inst. d. U. Charlottenburg, Goethepark 16. (Blieskastel 28/1 66.) V: Üb.

Kohlensäuremessgn 89, 2. A. 90; Einf. Luftprüfgsmeth. 92; s. auch Wolpert, Adolf.

Wolrad, E., s. Eigenbrodt, W.

Wolter, A., s. Ziemer, Herm.

Wolters, Paul, Archäologie, Dr. phil., o. ö. UP. Würzburg, Neubaustr. 32 III. (Bonn 1/9 58.) V: De epigrammatum graecorum anthologiis 82; Zu griech. Agonen 01. **Bearb:** E. Friederichs, Bausteine zur Gesch. d. griech.-römisch. Plastik 85.

Wolters, Wilhelm, ♂, Roman, Nov., ☉, Humor, ✓. Dresden, Winckelmannstr. 47. (ebda 8/11 52.) V: Lessinggedenkbuch 83, 3. A. 93; Aus der Rentiersecke, Hum. 87, 5. A. 00; Ein Gastspiel, R. 88, 2. A. 94; Mädchen am See, R. 93, 2. A. 95; Sterbl. Götter, R. 94, 2. A. 96; Eine Million, Sch. 94; Geliebt werden, R. 95, 2. A. 98; Indian Summer, Erz. 95, 2. A. 98; Ach, wenn du wärst mein eigen, Erz. 95; Trag. Konflikte, Lsp. 96; Unehrliche Waffen, Kom. 96; Eine Gewissensfrage, Scherzetto 96; Liebe um Liebe, Lsp. 96; Halkalm, R. 97; Helene Pawlowna, R. 97; D. törichte Liebe, Sch. 98; Rache, R. 98; Der Wohltäter, R. 99; Der Hochzeitstag, Schw. 99; Herzneurose, Lsp. 99; Die neue Zeit, Festsp. 99; Herr Liebetreu u. s. Frau, Hum. 00; Ein Blick ins Nest, drei Schelmenstücke: Der Glückliche, Capriccio, Die Hochzeitreise, Tragikom.; Kinderkrankheiten, Lsp. 01; Strauchdiebe, Kom. 02; Siebenschön, Erz. 02; D. Frau des Andern, Schw. 02; Nur kein Leutnant, Lsp. 03; Das Kind, Lsp. 04. **Ue:** Gjellerup, G-Dur, R. 89; Brueys u. Palaprat, Advokat Patelin, Schw. 97; Jerome K. Jerome, Miß Hobbs, Lsp. 01; ders., Der Taubenhof, Lsp. 02.

Woltmann, Ludwig, Dr. med. et phil., Red. der „Politisch-Anthropolog. Revue". Berlin W 9, Köthenerstr. 44. V: Politische Anthropologie 03. (*)

Wolzogen, Elsa Laura Freifr. v., geb. Seemann zu Mangern, ♀, ☉. Berlin W 15, Fasanenstr. 72/73. (Dresden 5/8 76.) V: Eheliches Andichtbüchlein (m. Ernst v. Wolzogen), 1.—5. A. 03; E. heilige Einfalt, D. 04. ( )

Wolzogen, Ernst Frhr. v., Nov., Roman, ☉, Musik. Berlin W 15, Fasanenstr. 72/73. (Breslau 23/4 55.) V: Um 13 Uhr in der Christnacht, Erz. 79, 6. A. 96; Immakulata, Erz. 81; Das Gastgeschenk der Phantasie, Festsp. 82; Letzte Zopf, Lsp. 84; G. Eliot 85; W. Collins 85; Mieter d. Herrn Thaddäus 85; Heiteres u. Weiteres, N. 86, 4. A. 03; Basilla, R. 87; Kinder der Exzell., N. 88; Rote Franz, N. 88, 3. A. 00; Tolle Komteß, R. 89 II; Er photographiert, Hum. 90; Kühle Blonde, R. 91 II; Thronfolger, R. 92 II; Kinder der Exzellenz, Lsp. 90; (m. W. Schumann) Erlebtes, Erlauschtes und Erlogenes, N., 3. A. 00; D. Lumpengesindel, Dr. 92, 2. A. 02; Blau Blut, Romanreihe 92 III; Die Entgleisten, R. 93, 3. A. 94; D. gute Krokodil u. a. R., 2. A. 93; Daniela Weert, Sch. 94; Fahnenflucht, R. 94, 4. A. 95; Linksum kehrt! 1.—7. A. 95; Die Erbschleicherinnen, R. 95 II; Ecce Ego! R. 95, 3. A. 02; Die schwere Not, Dr. 96; E unbeschrieb. Blatt, Lsp. 96; Die Gloria-Hose, N., 1.—15. Tsd. 97, 30. Tsd. 02; D. Kraft-Mayr, R. 97; Unjammewe, Lsp. 97; Gesch. von lieben, süßen Mädeln, N. 97, 1.—4. A.: Von Peperl u. a. N. 97, 6.—12. Tsd. 03; D. Wunderbare, R. 98, 2. A. 00; D. dritte Geschlecht, R. 99, 110. Tsd. 02; D. hohe Schule, Lsp. 98; E. Gastspiel, Kom. (m. H. Olden) 99; Die arme Sünderin, R. 01; Feuersnot, e. Singged., 9. Tsd. 02; Eheliches Andichtbüchlein (mit Elsa Laura v. W.), 1.—5. A. 03; D. Bäder v. Lucca, kom. O. 03; Die bösen Buben von Sevilla, kom. O. 03; Der Bastard, Dr. 03; D. Kraftmayr, Lsp. (mit E. Haller) 03; Was Onkel Oskar mit s. Schwiegermutter in Amerika passierte 04. **Ue:** Sheridan, Der Nebenbuhler, Lsp. 75; Guide trough the Music of the Nibelungs Ring; Don Quijote, Pr. A. 83/84. H: Hans von Schweinichens eigene Lebensbeschreib. 85. ( )

Wolzogen, Hans Paul Frhr. v., Kultur-♛, Ästhet. Sprachw., Red. d. „Bayreuth. Blätt." Bayreuth, Liszstr. 2. (Potsdam 13/11 48.) V: Themat. Leitfaden durch R. Wagners Ring d. Nibelung. 76, 4. A. 78, Volksausg. 87; Poetische Lautsymbolik 76; Grundlage u. Aufgabe des Bayreuth. Patronatsver. 77; Nibelungenmythos i. Sage u. Liter, 78; Wagners Siegfried 79; Verrottung u. Errettg d. deutsch. Sprache 80; Prinzip d. neuhchdtschen Orthographie 80; Tragödie in Bayreuth u. ihr Satyrspiel, 5. A. 81; Sprache in Wagn. Dichtg, 2. A. 81; Unf. Zeit u. unf. Kunst 81; Vermächtn. Lessings 81; Gesch. u. Gesetze der deutschen Rechtschreibg 81; Was ist Stil, 2. A. 82; Wagner u. deutsche Kultur 82; Erinnergn an R. Wagner 83; Relig. d. Mitleidens 2c. 83; K. Alf. v. Wolzogen, Biogr. 83; Wagners Lebensber. hrsgb. 84; Idealisierung d. Theat. 85; V. ideal. Publik. 85; Wagners Heldengestalten 86, neu bearb. A. 96; Tristan und Parsifal 86; Kl. Schriften I: Über Sprache u. Schrift 86, II. Wagneriana 87; Wagners Tristan u. Isolde, 6. A. 91; Themat. Leitfaden d. d. Musik d. Parsifal, 10. A. 91; Liebe Heiland 89; Wagner u. d. Tierwelt 89; Erinnergn a. R. Wagner 91 II; Wagnerianer-Spiegel 91; Saint Foix, Op.-Dichtg 93; D. Meermann, nord. Legende 95; Großmeister deutscher Musik 99; Münchhausen, ein Schelmenstück (mit F. Graf Sporck u. H. Sommer) 97; Rheingold Sang u. Sage, ill., 98; Augustin, Schw. 98; Das Schloß d. Herzen, Zauberspr. 96;

Raabenweisheit, herausg. 01; D. Beverl v. Walchensee 02; D. starke Mann, e. Gespräch 02; Wagner-Brevier 03; Bayreuth 04. **Ue**: Beowulf 72; Hartmann v. d. Aue, Arme Heinr. 73; Edda 76; Euripides, Bacchantinnen 77; Schuré, D. musik. Drama 77; Äschylos, Tragödien 78; Ellis, 1849, d. Aufstand in Dresden 94.

Worgitzky, Georg, Naturw., Dr. phil., GObLehr. Dresden, Seidnitzerplatz 7. (Eibenstock 7/12 63.) **V**: Werden u. Vergeh. der Erdoberfläche, phys. Erdkde in gemeinverst. Darstellung 99: Blütengeheimnisse, Blütenbiologie in Einzelbildern 01. **H**: Francks Pflanzentabellen z. leichten, schnellen u. sicheren Bestimmg der höheren Gewächse Mittel- u. Norddtschlds, 8. A. 03. ()

Woerl, Leo, Hofbuchhändler, Hrsg. v. „Woerls Reisehandbüch. u. Städteführer". Leipzig, Hospitalstr. 10. (Freiburg i. B. 23/5 43.) **V**: Erzherzog Ludwig Salvator als Forscher d. Mittelmeers 99; D. Hebg d. Fremdenverkehrs in Stadt u. Land, 2. A. 01; Die Touristik oder d. Wanderleben in uns. Zeit 02; Woerls Reise-Kompaß 03.

Worm, Fritz, plattd. Humor, ✠, Altertumsforsch., Lehrer. Alt-Reddevitz auf Rügen. (Barth i. Pomm. 11/7 63.) **V**: De drei Rüganer 95; Für Old un Jung 99; Mein Rügenland, G. 96; V. Ostseestrand, G. 96; Mönchguter Bilder 96; Mönchgauder Spaukgesch. 97; Meereslieder, G. 98; De Kaiser kümmt, plattd. Lsp. 98; Saug v. Rügen, G. 99; Ut de Mönchgauder Spinnstuw 99; Trene Herzen, Dr. 99; Hans möt frigen, Lsp. 99; De Heiratskannedat in dusend Ängsten, Lsp. 00; In letzter Stunn', plattd. R. 00; De Schwiggervadder in de Klemm 01; Buer orer Engländer? Lsp. 01; Hei will woll frigen — äwers blots — Ein! Lsp. 03.

Woermann, Karl, ✠, Kunst♛, Dr. phil. et jur., Prof., GHofR., Dir. d. Dresd. Gemäldegal. Dresden, Hübnerstr. 5. (Hamburg 4/7 44.) **V**: Geharnischte Sonette a. Norddeutschland (anon.) 66; Aus d. Natur u. d. Geiste, G. 70; Anathema sit, Son. 71; Antike Odysseelandschaften 76; Landschaft i. d. Kunst d. alt. Völker 76; Neapel, G. 77; Kunst u. Naturskizzen 80; Gesch. d. Malerei 75/88; N. Ged. 84; Katal. d. Dresd. Galerie 87, 5. A. 02; Dichtung zur Dresd. L. Richter-Feier 90; Wissensch. Verzeichn. d. ält. Gemälde d. Galerie Weber 92; Zu Zweien im Süden, G. 92, 2. A. 93; Was uns die Kunstgesch. lehrt, 1.—4. A. 94; Deutsche Herzen, G. 95, 2. A. 96; Handzeichn. d. Dresdn. Kupferstichkabin. 96/98; Gesch. d. Kunst aller Zeiten u Völker I 00; Katalog d. Ludwig-Richter-Ausstellung 03.

Wormstall, Dietrich, (k.), ▮, Hptlehr. Crefeld, Victoriastr. 143. (Osttünnen 11/6 60.) **V**: Aufs. f. Mittelkl. (m. Herold) 92, 3. A. 91; Aufs. f. Oberkl. (m. Herold) 98, 3. A. 02 u. a.

Wormstall, Jos., (k.), ♛, Lit.♛, ✠, GP. a. D. Münster i. W. (Arnsberg 13/3 29.) **V**: Deutsche Deklamat. 66; Zu J. Grimms Gesch. d. deutsch. Spr. 66; Über d. Tungern u. Bastarnen 68; Herkunft d. Franken v. Troja 68; Über d. Wanderg d. Bataver nach den Niederlanden 72; Hesperien 78; Üb. d. Camaver, Brukterer u. Angrivarier 88; Gruß a. Westf. 91; Landeskde d. Prov. Westf. 94; Annette v. Droste-Hülshoff, Festschr. 97; Ged. 00; Z. Gesch. NW.-Deutschl. 01; Thusnelda u. Thumelikus 02. ()

Wörndl, Friedr., ✠. Nürnberg, Egidienplatz 13. (ebda 31/12 63.) **V**: Dämon u. Engel, R. 89; D. neue deutsche Reich in Freud u. Leid 90; D. Hohensteiner, Dichtg 94; Wilh. Tell, bearb. f. d. Jugend 95; Engelsgruß, Dichtg 03.

Wörndle v. Adelsfried, Heinr., (k.), ✓, ✠, ⌂, kais. Rat, Dir. d. Vereinsdruck. u. Red. d. „Kath. Volksvereinskal." für Deutschtirol u. des „Kunstfreund". Innsbruck. (Hötting 16/10 61.) **V**: Ritter Jörg von Frundsberg 86; Dr. Phil. v. Wörndle 93; Hauschronik des Wirts zum weißen Schwanen in d. Salzb. Vorstadt Müllu 94; J. K. v. Wörndle 94; Akad. Legionen, Festschr. 01; Kriegsereignisse in Kirchdorf u. Umgeb. 01; Gebhard Flatz, d. vorarlbergische Fiesole 01. **H**: Luk. N. v. Führichs ausgew. Schrift. 93; Kathol. Warte 95 u. 96.

Woerner, Roman, neuere Lit.♛, Dr. phil., o. UP. Freiburg i. B. (Bamberg 5/8 63.) **V**: Novalis' Hymnen an d. Nacht u. geistl. Lieder 85; Nibelungenlied, bearb. u. eingel. 88; H. Ibsens Jugenddramen 95; D. Richterin, Sch. (nach C. F. Meyer) 99; H. Ibsen I 00; Fausts Ende, Akad. Antrittsrede 02, 2. A. 04.

Worst, Hans, s. Wundtke, Max A. F.

Wossidlo, Rich., Kultur♛, GObLehrer. Waren. (Friedrichshof 26/1 59.) **V**: Volkstümliches aus Mecklenburg 87; Imperativische Bildgn im Niederdeutschen 90; Mecklenburger Volksüberliefergn: I Rätsel 97, II Die Tiere im Munde des Volkes 99; Winterabend in e. meckl. Bauernhause 01.

Wossidlo, Walther, Musik. Charlottenburg. (15/6 62.) **V**: C. Loewe als Balladenkomponist 94; Wie verstehen wir R. Wagners Nibelungen? 96; R. Wagners Musikdramen 98; Wossidlos Operubibl. 99/03, 100 Hefte. ()

Wothe, Anny, s. Mahn, Anny.

Wotke, Karl, klass. Ψ, Lit.♛, ▮, Dr. phil., k. k. GP. Wien III, Unt. Viaduktg. 43. (Brünn 27/2 61.) **V**: Homeri Odysseae Epitome 86; Demosthenes, Ausgew. Reden 87, 3. A. 94; Leonardi Bruni Dialogus 89; Eucherii opera I (corpus script.

eccles. lat.) 94; Lilius Greg. Gyraldus, De poetis nostrorum temporum 94; D. Genesiskommentar des Pseudoeucherius 97; V. E. Milde als Pädagog 02; D. österr. Gymnasium seit Maria Theresia I. (Mon. Germ. Paed. XXX.) 05.

Wrany, Eug. (Pf. E. Raaben), DÖSchG., Nov., ✠, Dr. jur., LandesGerR. Wien XIX, Vegag. 12. (Kuttenberg 15/7 54.) V: Weil ich Sie hasse, Madame, Lsp. 82; Feuerprobe, Lsp. 83; Löwenhof, Erz. 84; Lettres de cachet, Lsp. 88; Kl. Geschichten 91; Voltaire u. Lessing, Lsp. 82; Venus Anadyomene, E. 95; Über Veruntreuungen an Krankenkassen 93; D. Rechtsfindg nach d. neuen österr. Zivilprozesse 97; Im Bann der Wahrheit, R. 00; Carola Steinz, Sch. 02; Zwisch'n Gut und Bös, Vst. 03; D. Kuenringer, Tr. 04. ()

Wratitsch, Josef (Pf. Phm. Lauris), ⊙. Wien VII, Halbg. 16. (St. Veit, Kärnten 5/1 62.) V: 's Franzerl, Wiener Volksstück 04. *

Wrede, Ferd., Germanistik, Ψ, Dr. phil., UP. Marburg i. H. (Spandau 15/7 63.) V: Sprache der Wandalen 86; Sprache d. Ostgoten 91; D. Sprachatlas des deutsch. Reichs (mit G. Wenker) 95. H: Stamms Ulfilas, 9. A. (m. M. Heyne) 96, 10. A. 03.

Wrede, Friedr. Fürst (Friedrich vom Stein), PA., Roman, Nov. Salzburg, Villa Wrede. (ebda 9/2 70.) V: D. Laster, R. 93, 2. A. 94; Der Liebe Weh, R. 94; Entnervt, Dr. 94; Blutender Lorbeer, R. 95; Die Gosse, R. 96; Blaue Nov. 98; Pflicht, Dr. 97; Recht auf sich selbst, Dr. 98; Die Goldschilds, R. 00; Durchlaucht Iff, R. 01.

Wrede, Frau Fürstin Gabriele, geb. Gräsin Herberstein, ❦. Wien III, Mohsg. 1. (Athen 3/12 51.) V: Kleine Ged. 83; In Schranken frei 04. (*)

Wrede, Rich., Kritik, ❦, /, ⊙, ✠, ⊞, Kult. ♛, Dr. jur., Leit. d. „Journalistenhochschule", Vorsitz. des „Vereins deutscher Redakt.", Hrsg. v. „D. Kritik", „Fragen d. öffentl. Lebens", „Das geistige Berlin", der Fachzeitschrift „Die Redaktion", der „Berliner Schnellpost" u. der „Liberalen Reichskorrespondenz". Berlin-Steglitz, Arndtstr. 3 u. Thiede b. Braunschweig. (Braunschweig 27/2 69.) V: D. Intern. Corresp.-Association 92; Leitfaden d. Institutionen d. röm. Rechts 93, 2. A. 97; Eine? Dr. 94; Taten, soz. Dr. 95; D. wirtschaftl. Bedeutg d. Gesellsch m. b. H. 97; Opfer, e. Freundschaftstragödie 97, 2. A. 05; Vom Baume d. Lebens, Skizzen 97, 6. A. 02; Die Körperstrafen bei allen Völkern von d. ält. Zeiten b. auf d. Gegenw. 98; Brotneid, Männerfreundschaft, Thron, Ehrenrat 98; Sächs. Zivilrichter in Fragen d. Urheberrechts 99; D. Journalistenhochsch. in Berlin 99; Allerlei Liebe, Skn. 99, 4. A. 02; Quitt 99; Repetitorium d. Nationalökon. u. Finanzwissenschaft in Frage und Antwort 00 IV; Die Versucherin, Dr. 01; Die agrar.-rechtl. Verhältn. d. württemb. Brüdergem. Kornthal 02; Was heißt und wie werde ich Journalist? 02; Handbuch d. Journalistik 02, 2. A. 04; Journalistischer Fachunterricht 04; Zur Entwicklungsgesch. d. deutsch. Zeitungswesens 05.

Wrede, William, neutest. Wiss., Dr., o. UP. Breslau, Goethestr. 12. (Bücken 10/5 59.) V: Untersuchgn zum 1. Klemensbriefe 91; Über Aufgabe u. Methode der sogen. neutest. Theologie 97; Das Messiasgeheimnis in den Evangelien 01; Die Echtheit d. 2. Thessalonicherbriefes 03; Charakter u. Tendenz d. Johannesevangeliums 03.

Wrobel, Eduard, ⅄, Dr. phil., Dir. d. Gymn. u. RealG. Rostock, St. Georgstr. 75; (Lonkorsz 16/7 51.) V: Arithm. u. geometr. Verhältnisse, Proportionen und Progressionen m. Anwendung auf Zinseszins u. Rentenrechnung 85; Physik in elementar-mathem. Behandlung, I Mechanik 85; Leitfaden d. Stereometrie 86, 2. A. 94; Übgsb. z. Arithmetik u. Algebra I 89, 9. A. 04, II 90, 5. A. 04, Anhang 91, 3. A. 04.

Wrubel, Friedr., Krit., /, †, Lic. theol., Dr. phil., Pfarresignat. Zürich-Affoltern, Villa Glückauf. (Gleiwitz 1/10 55.) V: Slg bergmänn. Sagen 83, n. A. 89; Blumenstrauß, Festsp. 85; Instruktiv. Diktierbuch 87; Stenograph 85/86; Allg. schweiz. Stenogr.-Ver. 1884, 85, 1885, 86; Reformbestrebungen in d. kath. Kirche seit d. M.-Alter 87; Sind d. Christenkatholiken eine Sekte, 3. A. 88; Wo Liebe da Friede 89; Ponte Brolla, Erz. a. Tessin 90; Abriß d. Kirchengesch. 90; Gegen Rom, Vorträge 90; Zu Gott, Pred. 81; D. Wiederzulassung d. Jesuiten 91; Madonna del Sasso, Erz. a. Tessin 93, 2. A. 98; Giovanni Schio von Vicenza 95; Die schweiz. Nordbahn 97; D. Jungfraubahn 98; Ein Winter in d. Gletscherwelt, 2. A. 99. ()

Wukadinović, Spiridion, Lit.-♛, Dr. phil. Prag, k. k. Univ.-Bibliothek. (Wien 7/3 70.) V: Prior in Deutschland 95; Kleist-Studien 04. *

Wulckow, Ernst Richard, Nov., Lit. ♛, 🕮, Dr. phil., Schuldir. i. P. Darmstadt, Grüner Weg 35. (Danzig 1/10 32.) V: Luise, Königin v. Pr. 82; Luther u. d. Musik 83; Pädagog. Briefe an eine Mutter 88; Zum relig. Frieden 93; Eth. Erziehungsaufgab. uns. Zeit 94; Vater u. Sohn 00.

Wulff, Carl, ObStaatsAnw. a. D. Detmold. (Brilon 20/1 36.) V: Neue Märchen u. Erz. I 87, 6. A. 01, II 94, 2. A. 01; D. Gefängnisse der Justiz-Verwaltung in Pr. 90, 2. A. 00, Erg.-Bd. 98; Gedichte 05.

Wulff, Leo (Pf. Mucius Scaevola, Pulex, Pipifax, Bubi), Humor, Kritik, /, ❦,

♛, ⊙, Karikaturensamml., Dr. phil., Chefred. d. Pol. Witzblatts „Der Floh". Wien IV, Wiedner Hauptstr. 49. (Stralsund 21/1 74.) V: Feder und Feile, G.; Hauptmann im Hohlspiegel, Theaterparodie; Gesch. d. großstaatl. Rentenschulden; Gesch. der Orgel; Na also! sprach Zarathustra; D. geniale Affenmensch; Krieg zw. Preuß. u. Lippe-Detmold 04; Pardon wird nicht gegeben! 05. H: Dreyfus-Bilderbuch; Los v. d. Teufelsinsel; Almanach der Lustigen Blätter 01/04; Burenstreiche; Neue Burenstreiche; D. Lustigen Weiber von Berlin; Abrüstungsbilderbuch, Zopf ab!; D. Insel d. Blödsinnigen; D Drehwurm.

Wülfing, Joh. Ernst, deutsche u. engl. Spr. u. Lit., Famil. ♛, /, Dr. phil., Privatgelehrter. Bonn, Lessingstr. 40. (Elberfeld 15/12 63.) V: Darstellung d. Syntax in König Alfreds Übersetzg v. Gregors d. Gr. Cura Pastoralis, 1. Hälfte 88; Syntax in d. Werken Alfreds d. Großen 94/01 II; Stammbaum d. Fam. Wülfing 00; The Laud-Troy-Book 02/04 II.

Wülker (Wülcker), Richard, Angelsächs., Dr. phil., o. UP., GHofR. Leipzig-Gohlis, Bismarckstr. 5. (Frankfurt a. M. 29/7 45.) V: Ev. Nikodemi 72; Meß-Memorial d. Buchh. M. Harder 73; Altengl. Lesebuch 74/80 II; Fünfzig Feldpostbriefe 76; Kl. angelsächs. Dichtungen 82; Bibliothek der angels. Poesie 81/98 III; Anglo-Saxon and Old English vocabularies 94 II; Grundr. z. Gesch. d. angels. Liter. 83/85; Gesch. d. engl. Lit. v. d. ält. Zeiten bis z. Gegenw. 96. H: Bibl. d. angels. Prosa II—VI 88/05.

Wunderlich, Herm., deutsche Sprache, Lit., Dr. phil., Prof., Bibliothekar an d. Kgl. Bibliothek. Berlin, Großbeerenstr. 64 a. (Ulm a. D. 15/6 58.) V: D. deutsche Satzbau 92, 2. A. 01; Unsr. Umgangsprache in d. Eigenart ihrer Satzfügung 94; Kunst d. Rede a. d. Reden Bismarcks dargestellt 98.

Wunderlich, Ludwig, ♈, spez. Tiergärtnerei, Dr phil., Dir. d. Zool. Gartens. Cöln a. Rh., Riehlerstr. 173. (Weende 15/2 59.)

Wunderlich, Frau Marie, geb. Müller, ∎. Iserlohn. (Luschwitz 9/12 51.) V: D. zwölf Monate 82, 4. A. 98; Kinderlied, Kinderspiel 86, 3. A. 02; An d. Weichsel, R. (Pf. G. Brahmüller) 92; Für d. Fest- und Gedenktage des Lebens, Glückwunschged., Lieder u. Reigen (Pf. Marie Müller) 03; Z. Weihnachts- u. Neujahrsfeste; Wünsche, Gedichte u. Lieder 04.

Wundsam, Julius V. Ed., /, Nov., ⊙, Kritik, ∴. Boppelsen, Kant. Zürich, Villa Thuja. (Marburg a. d. Drau 16/2 65.) H: Buch des Friedens 95, 96.

Wundt, Frau Maud, Alpinistik. Ulm a. D., Rothstr. 27. (Ewell 11/8 70.) V: Engadin-Ortler-Dolomiten (mit Theod. W.) 00.

Wundt, Theodor, Alpinismus, Oberstleutnant. Ulm a. D., Rothstr. 27. (Ludwigsburg 21/4 58.) V: Besteigung des Cimone della Pala 92, 3. A. 96; Wandergn in den Ampezzaner-Dolomiten 93, 2. A. 95; Das Matterhorn u. seine Gesch. 96, 2. A. 97; Die Jungfrau u. das Berner Oberland 98, 2. A. 99; Engadin-Ortler-Dolomiten (mit Maud W.) 00.

Wundt, Wilh., ∴, „Dr. med., phil., jur., o. UP., GehR., Hrsg. d. „Philos. Studien". Leipzig, Goethestr. 6. (Neckarau 16/8 32.) V: Beiträge zur Theorie d. Sinneswahrnehmung 62; Menschen u. Tierseele 63 II, 3. A. 97; Mechanik d. Nerven u. Nervenzentren 71/76 II; Handbuch der mediz. Physik 67; Lehrb. d. Physiologie, 4. A. 78; Grundzüge der physiolog. Psychologie 74, 5. A. 02/03 III; Logik 80/83 II, 2. A. 93/95; Essays 85; Ethik 86; 2. A. 92, 3. A. II 03; Zur Moral der lit. Kritik 87; System der Philosophie 89, 2. A. 97; Grundr. d. Psycholog. 96, 6. A. 04; Völkerpsychologie I: D. Sprache 00 II, 2. A. 04; Einleitung in d. Philos. 01, 3. A. 04; G. Th. Fechner 01.

Wundtke, Max A. F. (Pf. Max Alfr. Ferdinand, Godegisel, Martin Wewurt, Hans Worst, Erik Troll, Wiegand v. Fürstenberg), ♉, Nov., /, Sozialpolit. Schulfrage, Kunst, ∴, ⊙, Roman, Humor, Satire, Uc: F. Dresden-Altst., Camelienstr. 11. (Frankfurt a. O. 8/8 63.) V: Heideblumen 84; Zur Psychol. d. Liebe 88; 2. A. 95; Liebesweben 89, 2. A. 97; Wildlinge, lyr. u. satir. Dichtg 93; Vergeben? R. 95; D. Rache der Zarin, Lsp. 95; Kleine Bosheiten, Satiren 95; D. Schule d. Zukunft, 1./5. A. 95; E. schuldvoll Leben, R. 95/96 III; Schicksal? R. 97; Humoresken 00; Ich ruf' dich, Germania! Dichtgn 00; Verworrene Bahnen, R. 00; Humorist. Potpourri 01; Das freie Volk sind wir, dram. Szene 02; Der Glückspudel 02; D. Gold d. Sonnentochter, R. 03; Dunkle Gewalten, R. 03; Satt geworden, R. 03; Ein Wohltäter, Skn. 03; Mit Lust u. Laune, Hum. 04. ()

Wünn, Frl. Anna, VB., FDS., Nov., Kritik, Uc: E. Dresden-A., Falkenstr. 16. (Potsdam.) V: D. Vögleins Bilderbuch, Lyrik; Märchen u. Lieder f. Kinder (mit A. Sieß) 00.

Wünsche, Aug., † u. Orientalistik, D., Dr. phil., Prof. Dresden, Albrechtstr. 15 II. (Hainewalde 22/7 39.) V: Prophet Hosea 68; Leiden des Messias 70; Weissagung. d. Propheten Joel 72; Jesus in s. Stellg zu d. Frauen 72; Lebensfreudige Jesus 76; N. Beitr. z. Erläut. der Evangelien aus Talmud und Midrasch 78; Talmud 79; Jerusalem. Talmud 80; Rätselweisheit b. d. Hebräern 83; Lehre d. 12 Apostel 84; Babylon. Talmud 86/89 V; D. Freude in den Schriften des alten Bundes 96; Die Naturbildersprache d. A. T.'s 97; Gedank.

üb. Bild u. Vergleich im Hebr. u. Arabisch. 04; Jesu Konflikt mit d. Pharisäern und Schriftgelehrten wegen d. Unterlassung des Händewaschens sein. Schüler 04; Deutsche Dichter in Urteilen deutsch. Dichter (m. Dr. R. Mahrenholtz) 88; Grundz. d. staatl. u. geist. Entwickelg d. europ. Völker (m. demf.) 88; K. Ch. F. Krauses hdeutsch. Nachlaß (m. P. Hohlfeld) 82/97 XXXIII; Gesch. d. jüd. Lit. (m. Dr. Winter) 92/95 III. **Ue:** Midrasch Kohelet 80; Schir Haschirim 80; Bereschit 81; Esther 81; Echa 81; Schemot 82; Debarim 82; Ruth 83; Wajikra 84; Mischle 85; Bemidbar 85; Pesitka d. Rab. Kahana 85; Midrasch zu den Psalmen 91.

Wünsche, Robert, /, ⚔, Theater, Insp. i. Ruhest. d. Böhm. Nordbahn, Mitred. d. „Prag. Tagbl.". Prag-Weinberge, Manesg. 16. (Landskron $^{19}/_{5}$ 48.)

Wünscher, Harry, ♛ des Orlagaues, Archidiakonus. Neustadt a. Orla, Schuhg. 113 B. (Hainichen b. Dornburg a. Saale $^{13}/_{11}$ 64.) **V:** Die 2 Linden an der Straße, Dr. 91; Oppurg u. Kolba in d. Gesch. 93; Neustädter Kirchengesch. 94; Die Gänsehirtin, Märchend. 99; Weihnachtssegen, Dr. 99; Sagen, Gesch. u. Bilder a. dem Orlagau 01; Aus Herzeleid zur Siegesfreud, vaterl. Sch. 03.

Wunschmann, Gustav, ☉, Kritik, /, Erz., Red. d. „Halberst. Tagebl.". Halberstadt. (Berlin $^{3}/_{8}$ 44.) **V:** Landolin, Sch.; J. Nettelbeck, 6. A.; E. feste Burg ist uns. Gott, 3. A.; Kommandant v. Spandau, 3. A.; Hans Birkenstock, 2. A.

Würfl, Christoph, Lit. ♛ (Klopstock), G.-Dir. Linz a. D.

Würkert, Frau Dr. med. Grete (Grete Baldauf), ✾. Dresden, Wettinerstr. 43. (Sorgau $^{24}/_{2}$ 78.) **V:** Lieder des Mädchens aus dem Volke 00, 8. A. 01; Neue Lieder e. Mädchens aus d. Volke, 1. u. 2. A. 01.

Wurm, Alois, (k.), Naturwiss., Kultur- u. Lit. ♛, Dr. phil., Betriebschef. Osnabrück, Möserstr. 30. (Paderborn $^{28}/_{8}$ 66.) **V:** Osnabrück, Seine Gesch., Bau- und Kunstdenkmäler 01.

Wurm, Emanuel, VA., ⊠, chem. ❁, M. d. R., Stadtverordn., Red. d. „Neuen Zeit". Berlin W, Winterfeldtstr. 14. (Breslau $^{16}/_{9}$ 57.) **V:** Volksernährung wie sie ist u. wie sie sein soll 88; Naturerkenntnis im Lichte d. Darwinismus 89, 3. A. 91; Lebenshaltg d. deutsch. Arbeiter 92; Volkslexikon, Nachschlagebuch für sämtl. Wissenszweige 94/99 IV u. Gen.-Reg.; Gesundheitsschutz in Staat, Gemeinde u. Familie 01.

Wurm, Herm. Jos., ✝, ♛, Dr. phil., Pfr., Hrsg. u. Red. d. „Academia, Monatsschrift d. C.-V. d. kathol. deutschen Studentenverbindungen". Hausberge, Porta Westfalica. (Paderborn $^{5}/_{6}$ 62.) **V:** Gottfried v. Langres 86; Der heil. Bernhard 91; Kardinal Albornoz 92; Handbuch des C.-V. der kath. Studentenverbindgn 00, 2. A. 04; Bau- u. Kunstdenkmäler d. Prov. Westfalen, Kr. Minden, Gesch. Einl. 02; D. Papstwahl, ihre Gesch. u. Gebräuche 02; Hoch Saxonia, Festschr. 03. **Bearb:** Rohrbachers Kirchengeschichte Bd. XIX 98.

Wurm, W., ✗, ♈, Dr. med., Hof-R., Badarzt a. D. Bad Teinach, Württ. (Nürnberg $^{4}/_{4}$ 31.) **V:** Physikal. Heilmethoden 57; Teinach 66, 8. A. 04; Auerwild 74, 2. A. 85; D. Wasser 82; Auerhahnjäger 88; Waldgeheimn. 92, 2. A. 95; Tier- u. Menschenseele 96; Waldhühnerjagd 97; Naturgesch. d. mitteleurop. Tiere der hohen Jagd 98; Auf, d. Fuchs! 98; Sammelwerk, Hohe Jagd 98/99.

Wurmb, Alfred Ritt. v., ÖF., DD., SchG., ♅, Krit., Essay, Hum., Dr. jur. Wien I, Jasomirgottstr. 6. (ebda $^{16}/_{7}$ 55.) **V:** In Hallstatt, G. 00; Im Wachen und Träumen, G. 02.

Wurmb, Rich. v., Roman. Dresden-A., Glasewaldstr. 48. **V:** Die Babylon, e. Dresdner R. 03, 2. A. 04; Ein Bauspekulant 04. (*)

Wurmbrand-Stuppach, Stéphanie Gräfin, geb. v. Brabély (Pf. S. Brand-Brabély), Aphorismen, /, Kompositionen. Wien III, Ötzeltg. 3. (Preßburg $^{26}/_{12}$ 49.) **V:** Betrachtungen 96, 4. A. 97; Neue Betrachtungen; Gesammeltes, 3. A. *

Wurmfeld, Richard, ☉, Dr. jur. Berlin C, Neue Friedrichstr. 89. (Wottitz $^{20}/_{1}$ 74.)

Wurt, Heinr. v. d., s. Carstens, C. H. W.

Würtenberger, Alex., PA., Roman, Nov., Gartenbau, Red. d. „Deutsch. Ill. Gärtnerztg." Dettighofen, Amt Waldshut, Bad. (ebda $^{19}/_{9}$ 54.) **V:** Alte Gesch. vom Ob Rhein 81; Schwarzwaldsagen u. Gesch. 82, 2. A. 92; D. Salpeterer, Bauerngesch. aus d. vor. Jahrh. 85; Mitten durch die Feinde, Erz. 87; Die einträgl. Beerenkultur 91; Uns. heim. Orchideen 92; Schlangenlise, N. 93; D. Schwefelgreth, Dorfgesch. 94; Odilo, N. 95; Mod. Buschobstkultur 99; Elsbeth vom Thurmhof, hist. N. 00; Die Heimkehr, N. 01; Der glückl. Finder, N. 01.

Würth, Eduard, (k.), ⅄, Natur ♛, R.-Lehr. i. P. Darmstadt, Heidelbergerstr. 21. (Gernsheim a. Rh. $^{24}/_{2}$ 31.) **V:** Praktisch. Rechenbuch f. Schulen 70, 13. A. 81; Realienbuch f. Volksschulen 72, 25. A. 01; Anleitung zur Kenntnis des Weinbaues 74; D. deutsch. Weinproduzenten 75; Lehr- u. Aufgabenbuch z. Unterr. i. Kopfrechnen 76; Geometrie f. Volks- u. Fortbildungsschulen 77.

Wurzbach, Ritter v. Tannenberg, Alfred, ☉-♛, Kritik, Dr. phil. Wien I, Giselastr. 2. (Lemberg $^{22}/_{7}$ 46.) **V:** Laura, N. 74; Lieder an e. Frau 81; Name u. Herkunft d. Meisters E. S. v. 1466 83; Zeitgenossen 70; Meister der niederl. u. span. Schule 78; Franz. Maler d. 18. Jahrh. 80, 2. A. 01;

A. Houbrakens Schouwbourgh d. niederl. Maler 80; M. Schongauer 80; Gold. Bibel 81, 2. A. 01; Gesch. d. holl. Malerei 85; Rembrandt-Gal. 86; Niederländ. Künstler-Lexikon 04 II.

Wurzbach, Ritter v. Tannenberg, Alfred jun. (Pf. Wolfgang v. Wurzbach), Kritik, Lit.- u. Kunst♛, Dr. phil. Wien I, Giselastr. 2. (ebda.) **V:** Lope de Vega u. s. Komödien 99; G. A. Bürger, sein Leben u. s. Werke 00; Jos. Kriehuber, Katalog der von ihm lithogr. Porträts 02. **H:** G. A. Bürgers sämtl. Werke IV 02; François Villons Werke 03.

Würzburg, Arth., ⚕, Dr. med., San.-Rat, Arzt. Charlottenburg, Kantstr. 139. ([30]/7 53.) **V:** Die Nahrungsmittel-Gesetzgebg im Deutschen Reiche u. in d. einz. Bundesstaaten 94; Mediz. Bibliogr. 83/93 XI. **H:** Enzyklopädie d. Therapie (m. Liebreich, Mendelsohn) 96/00 III.

Würzburg, Ludwig, ASV., Roman, Schauspieler. Hamburg, Kantstr. 45. (Prenzlau [20]/5 48.) **V:** Arkanum 93; Der Unbezwingliche 00.

Würzburger, Eug., Statistik, Dr. phil. et sc. pol., ObRegRat, Dir. d. Kgl. Sächs. Statist. Bureaus, Hrsg. d. „Zeitschr. d. K. Sächs. Statist. Bureaus", „Kalender nebst Marktverzeichnis" u. „Statist. Jahrb. f. d. Kgr. Sachsen". Dresden, Ammonstr. 13. (Bayreuth [23]/8 58.)

Würzburger, Georg, s. Eichinger, Georg.

Wurzinger, Franz Emil, ♛, k. k. Rechnungsoffizial, zugeteilt der k. k. Post- u. Telegraphendirektion. Brünn, Tivolig. 42. (Iglau [24]/8 70.) **V:** Bilder aus Iglaus Vergangenheit 04.*

Würzner, A., Sprachwiss., Dr. phil., k. k. Realsch.-Dir. Wien X, Arthaberplatz 14. (ebda [17]/7 55.) **V:** Engl. Lesebuch f. höh. Lehranstalten 86, 5. A. 01; Elementarbuch der engl. Sprache 89, 5. A. 01; Gramm. der engl. Spr. 90, 3. A. 02; Engl. Elementarbuch für Mädchen-Lyzeen 01; Engl. Lesebuch für Mädchen-Lyzeen 02.

Wussow, Otto Erich v., BJ & SV., Sozialpolitik, ✉, Roman, Nov., Hrsg. d. Korresp. „Z. P." Berlin-Friedenau, Cranachstr. 46. (Neu-Ruppin [4]/12 74.)

Wüst, Heinrich Theod., Kunstkritiker, Nov., Red., Hrsg. d. Tagesztg. „Sonne". Frankfurt a. M., Bethmannstr. 27. (ebda [23]/7 75.)

Wustmann, Gust., ⌂- u. Lit.♛, Dr. phil., Prof., ObBibl. u. Archiv-Dir. Leipzig-Gohlis, Schillerweg 19. (Dresden [23]/5 44.) **V:** Apelles' Leben u. Werke 70; H. Lotter, Biogr. 75; Vertraute Gesellsch. in Leipzig 80; Aus Leipzigs Vergangenh. 85, N. F. 98; Alumneumserinnerungen 90; Allerhand Sprachdummheiten 91, 3. A. 03; Das Leipziger Stadtwappen 97; D. Leipz. Immobiliengesellsch. 99, 2. A. 03; D. Wirt v. Auerbachs Keller 02. **H:** Goethe, Götz 71; Freischießen zu Leipzig 1559 84; Als d. Großvater d. Großmutter nahm 85, 3. A. 95; Quellen z. Geschichte Leipzigs 89/95 II; Leipzig doch 3 Jahrh. 90; D. sprichwörtl. Redensarten 94, 5. A. 94; D. Leipz. Student vor 100 Jahren 97; Bilderbuch aus der Gesch. Leipzigs 97; Kreuchaufs Schriften z. Leipz. Kunst 99; Georgi, Reden u. Ansprachen 99; Tableau v. Leipzig 1783 02.

Wustmann, Rudolf, ♛, Dr. phil., Ob.-Lehrer. Leipzig, z. Zeit auf Reisen. **V:** Deutsche Geschichte im Grundriß I 02, II Anh. 03. (*)

Wuthenow, Frau Alwine, geb. Balthasar (Pf. Annmariek Schulten), plattdeutsch. ♛. Greifswald, Nikolaistr. 3. (Neuenkirchen [16]/9 20.) **V:** En por Blomen ut Annmariek Schulten ehren Goren 57, 4. A. 96; Nige Blomen ut Annmariek Schulten ehren Goren 61; Hochdeutsche Ged. 62. ()

Wuttke, Konrad, ♛, Dr. phil., Kgl. Archivar. Breslau, Kurfürstenstr. 16. (Berlin [2]/10 61.) **V:** Beitr. z. Gesch. d. Gr. Städtebundkrieges f. d. J. 1387 f. 87; D. Versorgg Schlesiens mit Salz 94; Merkbuch d. Hans v. Schweinichen 95; D. Breslau. Messe 95; Studien üb. die Entwicklg d. Bergregals i. Schlesien 97; Gesch. d. Bergwerksgesellschaft G. v. Giesches Erben I 04. **H:** Regesten z. Schles. Geschichte 1301—1333 (m. Grünhagen) 92, 98, 03; Urk. u. Akten z. Gesch. d. schles. Oderschiffahrt 96; Schlesiens Bergbau u. Hüttenwes., Urk. u. Akten 1136—1740 00, 01.

Wuttke, Rob., ♛, ✉, Dr. jur. et phil., o. ThSchP. u. Doz. a. d. Gehestiftung. Dresden-Blasewitz, Marschallallee 8. (Leipzig [9]/6 59.) **V:** Anfechtung des Kaufvertrages wegen laesio enormis 87; Einführung der Landaccise u. d. Generalkonsumtionsaccise in Kursachsen 90; Gesindeordgn u. Gesindezwangsdienst in Sachsen bis 1835 93; Tabelle zur Sächsisch. Finanzgeschichte 94; Vorwort z. Williams Made in Germany (Übers.) 96; D. erwerbstät. Frauen im Deutschen Reiche 97. **H:** Sächs. Volkskunde 99, 2. A. 00; Die deutschen Städte 04.

Wuttke-Biller, Frau E. (Pf. E. Biller), Jugendschr., Erz. Dresden-Blasewitz, Marschallallee 8. (Breslau 33.) **V:** Puppenfamilie 83, 3. A. 91; Im Reiche der Heinzelmännchen 83; Heinz d. Latein. 84, 2. A. 99; Barb. Ittenhausen 84, 6. A. 96; Feurige Köhlen 85; Minchen, d. kluge Puppe, 4. A. 92; D. Macht des Goldes 87; Gute Schwester Anna 87; Aus vier Jahrh. 87; Unter dem Szepter d. Hofmeisterin 88, 92; Markgräfin Barbara v. Brandenburg 85, 2. A. 96; Ein Mann, ein Wort 88, 2. A. 01; Lidas Puppe, 5. A. 96; Kleine Musterwirtschaft, 4. A. 94;

Glückl. Ferien 89, 3. A. 04; Haustöchterchen, 6. A. 96; Ulli 86, 6. A. 99; Unsere Älteste 89, 3. A. 03; D. Geschwister 90, 2. A. 03; Die Konfussionstante 91, 2. A. 99; Helenens Tagebuch 92; Liebe Großmama 93; Jüngste 96; Puppenparadies 96; Pflicht 96; Line Bodmer 99; Aus der Kinderstube 99; Im verwunschnen Schlößchen 00; Frau v. Molens Nichten 02; Der Großmutter Märchen 03.

Wychgram, Jakob, ♆, Lit.♔, Dr.phil., Prof., Dir. d. Kgl. Augustaschule u. d. Kgl. Lehrerinnensem., Hrsg. d. „Frauenbildg", Zentralorgan f. d. gesamt. Interessen des Mädchenschulwes. Berlin SW, Kleinbeerenstr. 80; Juan Luis Vives ausgew. Schriften 82; J. L. Vives Schriften über weibl. Bildung 83; J. L. Vivis Satellitium animae 83; Weibl. Unterrichtswesen in Frankreich 86; Lehrb. d. allgem. Gesch. 86; Höheres Mädchenschulwes. i. Deutschland 86; L'instruction publique des femmes en France 89; Deutsche Lit.-Gesch. 91, 7. A. 05; Schillers Leben 95, 4 A. 01, Volksausg. 04; Handb. d. höh. Mädchenschulwesens 97; D. deutsche Volkstum u. die deutsche Lit. 98, 2. A. 03; Frauenbewegg u. Frauenbildg 99; Gesch. d. höh. Mädchenschulwesens in Deutschland u. Frankr. 01; Von der Leitung unserer Schulen 02; Charlotte von Schiller 04. **H:** Pestalozzi, Lienhard u. Gertrud 88; Cervantes-Florian, Don Quichotte 88; Kleist, Mich. Kohlhaas; Daudet, ausgew. Erz.; Schiller, Jungfrau v. Orleans; Goethe, Hermann u. Dorothea 89; Rednerische Prosa 91; Choix de nouvelles modern. 91 III; Lectures pédagogiques 04. **Red:** Velhagen u. Klasing, deutsche, frz. u. engl. SchulA. 89 ff.

Wymetal, Wilh. Ritt. v., Ästhetik, Kritik, Dr., Obmann d. Wiener Ansorge-Vereines (V. f. Kunst u. Kultur). Wien VIII|2, Florianig. 58. (ebda 17|12 78.)

Wyneken, Alex., Chefred. d. „Königsberg. Allg. Ztg." Königsberg i. Pr., Theaterstr. 11. (Hildesheim 16|4 48.) ()

Wyneken, Ernst Fr., ⁂, ♔, ✝, Kritik, ♀, D., Dr.phil., Past. Edesheim i. Hannover. (Bützfleth b. Stade 12|4 40.) **V:** Was will die allg. luth. Konferenz? 68; Naturgesetz d. Seele od. Herbart u. Schopenhauer 69; Zur Logik des Protestantenver. 73; Weltgesch. Bedeutung des mod. Sozialismus 76; Verse u. Reime 76; Konservative Ziele für d. Gegenwart u. die Bedeutung des Vereinsrechts für die Zukunft 78; Herr v. Bennigsen 81; Vater unser als Inbegriff alles Gebets 82; Mod. realist. Lit. im Lichte d. Ethik u. Ästhetik IV; A. Bebel 92; Um was handelt es sich beim Fall Harnack 93; D. heil. Vaterunser am Kreuz 93; D. soz. Zukunftsstaat 94; E. Reichstagswahl-Pred. 98; D. Ding an sich u. d. Naturgesetz d. Seele 01; Wie ist die fortgehende Demokratisierung der Gesellschaft vom christlichen Standpunkte zu beurteilen? 04.

Wyneken, Karl, Oberstleutnant a. D. Freiburg i. B., Karlsplatz 13. **V:** Der Aufbau der Form beim natürl. Werden u. künstler. Schaffen, I: Ein neues morpholog.-rhythm. Grundgesetz 04. (*)

Wyneken, Wilhelm, Politik, Dr. phil., GehRegRat, Dir. d. Lit. Bur. d. Staatsminist. Berlin-Friedenau, Wielandstr. 13. (Osterholz 1|5 62.) **V:** D. Landfrieden in Deutschland v. Rudolf v. Habsburg bis Heinrich VII. 87.

Wysowski, Roman, s. Sembratowycz, R.

X.

Xanthippos, s. Hamann, Ludwig.
Xanthippus, s. Sandvoß, Franz.

Y.

York, B. v., s. Wegner, Bertha.
York, H., s. Steiner, Heinr.
Ysentorff, Hermann zu, s. Gaehtgens zu Ysentorff.

Z.

Zabel, Eug., ✎, Nov., Essay, /, Theaterkritik, Red. d. „Nat.-Zeitg", **Ue:** RF. Charlottenburg, Goethestr. 9 III. (Königsberg 23|12 51.) **V:** Auerbach 82; Turgenjew 83; Lit. Streifzüge durch Rußl. 84, 2. A. 85; Graf Schack 86; Getrennte Herzen, N.; D. Stammtisch u. a. Nn.; Bauernfänger, Lsp.; Mitternachtssonne, Lsp.; Die Bescheidenen, Lsp.; Raskolnikow, Sch. (m. E. Koppel); Verfehlter Beruf, Lsp. (m. Fr. Dernburg); D. Gymnasialdirekt., Sch. (m. A. Bock); Frettchen, Heideröslein, Lsp. (m. l'Allemand); A. Rubinstein; H. v. Bülow; D. ital. Schauspielkunst in Deutschland; Im Reiche d. Zaren 97; Zur mod. Dramaturgie: I Das deutsche Theater 99, 3. A. 05, II Das ausländ. Theater 98, 3. A. 05, III Aus alter u. neuer Zeit 03, 2. A. 05; Russ. Literaturbilder: Wereschtschagin 00, Graf Tolstoi 00; Moskau 01; Europäische Fahrten 01 II; Auf der sibirischen Bahn nach China 03; Bunte Briefe aus Amerika 05. **Bühnenbearb.** verschiedener Dramen u. A. Turgenjews Natalie 89.

Zabel, Rudolf, Wirtschaftspolitik, ◍, Ethnologie, Forschungsreisender. Dresden-Blasewitz, Gotthardtburg, Emser Allee 22. (Wollin, Prov. Sachs. 1|9 76.) **V:** Die Leipziger Sedanfeier 1876—95 95; Akademische Rundschau 96; D. Tiroler Bergfahrt 97; Cuba, die soziale, wirt-

schaftl. u. polit. Entwickelung d. Insel 98, 3. A. 00; Musenalmanach deutsch. Studenten 99; Aussichten für deutsche Auswanderung nach China 00; Deutschland in China 02; Durch die Mandschurei u. Sibirien, 1. u. 2. A. 03; 3. A. 04; Im muhammedanisch. Abendland (Marokko) 04; Meine Durchquerung des Djebel Serhun 04; Der Kampf um Korea 05. **Mith:** „Monographien z. Weltpolitik".

Zachariae, Frau Oberst Blanka, geb. v. Klaß (Pf. B. Klarent), Hauswesen, Nov., /. Cassel, Terrasse 17. (Erfurt 1/1 54.) **V:** Hausfrauen-Brevier 87; Das Buch vom häusl. Glück 89; Für den häusl. Herd 96; D. tücht. junge Hausfrau 98. ()

Zacharias, Eduard, ♂, Dr. phil. nat., Prof., Dir. der botan. Staatsinstitute. Hamburg, Sophienterrasse 15 a. (Berlin 16/5 52.)

Zacharias, Louis, ♆, Nov. Berlin, von der Heydtstr. 3. (Königsberg i. Pr. 8/7 71.) **V:** Gedichte 02.

Zacharias, Otto, naturwiss. ♆, Essay, Dr. phil., Leiter der Biolog. Station am G. Plöner See in Holst. Plön. (Leipzig 17/1 46.) **V:** Zur Entwicklungstheorie 76; Darwin 82; Bevölkerungsfrage 2c., 5. A. 92; Gelöste u. ungelöste Probleme d. Naturforschung 85; Bilder u. Skizzen aus d. Naturleben 89; Tier- u. Pflanzenwelt des Süßwassers 91 II; Katechismus des Darwinismus 92; Forschungsberichte aus d. Biolog. Station zu Plön 92/05 XII. **H:** Vogel, Das Mikroskop und die mikroskop. Methode, 4. A.

Zacher, Albert, Politik, /, Roman, ♂, **Ue:** E, Dr. phil., Korresp. d. „Frankf. Ztg." Rom, Via Panetteria 10. (Bonn 20/2 61.) **V:** Don José Echegaray 92; Röm. Augenblicksbilder 01; Aus Quirinal u. Vatikan 01; Assessor Assemacher in Italien, R. 02; Venedig als Kunststätte 02; Was die Campagna erzählt: I Vor den Toren Roms 03, II Gebirge u. Küste 03; Rom als Kunststätte 03. **Ue:** Bellamy, Dr. Heidenhoffs Wunderkur.

Zacher, G., soziale Frage, Dr. jur., G.-RegR., Senatsvorsitzender im Reichsversicherungsamt. Berlin W. Potsdamerstr. 134 a. (Königsberg 20/6 54.) **V:** Die rote Internationale 84 (auch franz. u. engl.); Arbeiterbewegung und Sozialreform in Deutschland 93; Leitfaden zur Arbeiterversicherg d. Deutschen Reichs 93/04 (auch franz., engl., dänisch); Unfallstatistik (in Conrads Handwörterbuch d. Staatswiss., 2. A. 01) Unfallversicherung (ebendaselbst); Die Arbeiterversicherg im Auslande 98/04, 20 Hefte: I u. I a Dänemark, II—III u. II a—III a Schwed.-Norwegen, IV—IV a Frankreich, V England, VI Italien, VII u. VIII Österreich-Ungarn, IX Rußland, X Finland, XI Schweiz, XII Belgien, XIII Niederlande, XIV Luxemburg, XV Spanien, XVI (auch franz., engl., dänisch) Rückblick u. Ausblick auf die Entwickelg d. Arbeiterversicherg in Europa; Zur Vereinfachung der Arbeiterversicherg (in der „Arbeiterversorgung" 03 Nr. 24); Die Arbeiterversicherung in Deutschland (in der „Tuberculosis" 03, II, 1); sozialpolitische Artikel in den verschiedensten Zeitschriften. ()

Zacher, Konrad, ♆, Dr. phil., ao. UP. Breslau, Gr. Feldstr. 11 a. (Halle a. S. 18/1 51.) **V:** De prioris nominum compositorum Graecorum partis formatione 73; De nominibus Graecis in aios 77; Zur griech. Nominalkomposition 86; Aussprache des Griech. 88; Handschriften und Klassen d. Aristophanesscholien 88; Aristophanis Equites ed. 97; Aristophanes-Stud. I 98; Parerga zu Aristophanes 99.

Zahn, Frau Clara, geb. Brandenburger, VB., Nov., Roman, ♀. Berlin W, Pfalzburgerstr. 66. **V:** Die Posthalterin, R. 99; Im Schoße der Familie, R. 00; Teufel Gold, R. 02; Liebeshunger, R. 02; Mutterrecht, Dr. 02.

Zahn, Ernst, Nov., ♆, ♀, Bahnhofrestaur. Göschenen, Schweiz. (Zürich 24/1 67.) **V:** Herzenskämpfe, Erz. 93, 2. A. 02; In den Wind, G. 94, 2. A. 96; Echo, R. 95, 2. A. 01; Bergvolk, 3 Nn 96, 2. A. 01; Neue Bergnov. 98, 5. A. 04; Erni Behaim, R. 98, 4. A. 03; Sabine Rennerin, Sch. 99; Menschen, n. Erz. 00, 4. A. 04; Herrgottsfäden, R. 01, 5. A. 04; Albin Indergand, R. 01, 16. A. 04; D. Jodelbub u. a. 02; Schattenhalb, 3 Erz. 03, 7. A. 04; Die Clari-Marie, R. 04.

Zahn, Friedrich, Sozialpolit., Statistik, Dr. jur. et phil., Kaiserl. Regierungsrat, Mitgl. d. Kais. Statist. Amts, UP. Berlin W, Landshuterstr. 34. (Wunsiedel 8/169.) **V:** Organisation d. Prinzipale u. Gehilfen im deutsch. Buchdruckgewerbe 90; Die Versich.-Pflicht von Bediensteten ausw. Gesandten 95; Die Landwirtsch. im Deutsch. Reich 98; Gewerbe u. Handel im Deutsch. Reich 99; Die berufl. u. soz. Gliederung d. deutsch. Volkes 99; Einrichtung u. Wirkung der deutschen Arbeiter-Vers., Denkschrift für die Pariser Weltausstellg (mit Dr. Laß) 00; Die deutsche Volkszählung 00; Deutschlands Volkswirtschaft beim Eintritt ins 20. Jahrh. 01; Die deutsche Arbeiterstatistik 03; Die Finanzen des Reichs und der Bundesstaaten 03; Arbeiterversicherg u. Volkswirtschaft, Denkschrift f. d. Weltausstellung St. Louis 04.

Zahn, Josef v., ♛, Dr. phil., Prof. RegR., Landes-Archiv-Dir. a. D. Graz, Glacisstr. 43. (Groß-Enzersdorf 22/10 31.) **V:** Österr. Gesch. f. d. Volk, 9. Bd. 69; Urkundenbuch v. Steiermark (870—1360)

75|04 III; Austro-Friulana 77; Z. Bartsch, Steierm. Wappenbuch (1569), 2 Ausgaben 80/93; Steierm. Gesch.-Blätter 80|85 VI; Deutsche Burgen in Friaul 83; Der Frau M. E. Stampfer Hausbuch 87; Gesch. v. Hernstein in N.-Österreich 89; Ortsnamenbuch v. Steiermark i. Mittelalter 93; Styriaca 93 II.

Zahn, Joseph, (k.), ✝, D., o. ö. UProf. Straßburg i. Els. (Stadtprozelten 20/6 62.) **V**: Apologetische Grundgedanken der ersten drei Jahrh. 90. **Bearb**: J. Grimm, Leben Jesu, VII. Bd. 99, IV., V., VI. Bd. in 2. A. 97, 00, 03.

Zahn, Theodor, ✝, D., o. UP. Erlangen. (Moers 10/10 38.) **V**: Marcellus v. Ancyra 67; Hirt d. Hermas untersucht 68; Ignatius von Antiochien 73; Ignatii et Polycarpi epistulae, fragmenta, martyria 76; Constantin d. Gr. u. d. Kirche 76; Weltverkehr und Kirche während der 3 ersten Jahrh. 77; Gesch. d. Sonntags in der alten Kirche 78; Sklaverei und Christent. in der alten Welt 79; Acta Joannis unter Benutz. von Tischendorfs Nachlaß bearb. 80; Forschgn zur Gesch. d. neutest. Kanons und der altkirchl. Lit. 81/00 VI; Cyprian von Antiochien u. d. deutsche Faustsage 89; Anbetg Jesu im Zeitalt. d. Apostel 85; Missionsmethod. in dems. 86; Gesch. d. neutest. Kanons 88|92 II; Das apostol. Symbolum 93, 2. A. 93; Bibelwort im Volksmunde 93, Kampf um d. Apostolikum 93; Skizzen aus d. Leben der alten Kirche 94, 2. A. 98; Epiktet u. s. Verhältnis z. Christent. 94, 2. A. 95; Einleitg in das N. T. 97|99 II, 2. A. 00; Die Dormitio S. Virginis u. d. Haus d. Joh. Marcus 99; Brot und Salz aus Gottes Wort in 20 Pred. 01; Grundriß d. Gesch. d. neutest. Kanons 01; Kommentar z. N. T. I: Das Ev. d. Matthäus 03. ()

Zahn, Wilh., ♛, ev. Pfarrer. Tangermünde, Pfarrhof 2. (Rehfeld b. Torgau 25/7 48.) **V**: Gesch. der Altmark 91 f. II; Heimatkunde der Altmark 92; Spezialkarte der Altmark 94, 2. A. 99; Kaiser Karl IV. in Tangermünde 00.

Zak, P. Alfons, (k.), ♛, Statistik, Hagiographie, Topographie, reg. Prämonstratenser-Chorherr v. Geras u. Pfarrer. Pernegg, Post Hötzelsdorf, NÖsterr. 1. (Horaždiowitz 15/2 68.) **V**: Die St. Martinskirche z. Drosendorf 94; Maria-Schnee-Bründl 95; Schwester Rosa u. die hl. Sühnmesse 95; Werke d. hl. Norbertus in uns. Tagen 96; Eibenstein u. Primersdorf 95|96; D. Frauenkloster Pernegg 99; Die Pfarr- und Wallfahrtskirche Maria im Geb. bei Salapulka 99; Der hl. Norbert v. Gennepp 00; D. Chorherrenstift Pernegg 00|01; D. Beziehungen d. n.-östr. Prämonstratenserstifte Geras u. Pernegg zu Mähren 02. **H**: Das leidende Herz Jesu 97.

Zander, Anton, ObLehrer. Hechingen, Hohenz. (Aachen 8/9 66.)

Zander, Carl, Stenographie, Dr. med., Arzt u. Reichstagsstenograph, Begr. u. Hrsg. d. „Reichstagsstenogramme". Berlin NW 52, Altmoabit 131. (Greifswald 16/2 70.) **V**: Kurzer Lehrgang d. Gabelsbergerschen Stenographie, zum Schul-, Vereins- und Selbstunterricht, 3 Teile; Kurzer Leitfaden der Gabelsbergerschen Stenogr.; Kurzer Lehrgang der Militärstenogr. Gabelsb.; Taschenlehrgang f. d. Propaganda; Der prakt. Stenogr. (Taschenlehrgang II); Lesebuch z. Kurzen Lehrgang, 2 Teile; Lehrb. d. Gabelsb. Stenogr., Ausg. A, B u. C.; Stenogr. Schreibheft mit Vorschriften; Schlüssel zum Lehrbuch u. Diktierbuch zum Lehrgang; Lehrb. der Satzkürzg Gabelsbergers; 10 stenogr. Unterrichtsbriefe; 10 Debattenschriftbriefe; Taschenb. für stenographierende Schüler; In d. Neue Welt, R.

Zander, Richard, ♋ u. Hygiene, Dr. med., ao. UP. Königsberg, Pr., Lavendelstr. 4. (18/7 55.) **V**: Die Leibesübgn u. ihre Bedeutg f. d. Gesundheit 99, 2. A. 04; Körperliche u. geistige Arbeit 03; Vom Nervensystem, s. Bau u. s. Bedeutg f. Leib u. Seele im gesunden u. kranken Zustande 03.

Zange, Friedr., ✝, ♆, D., Dr. phil., Prof., RGDir. Erfurt. (Neuhaus b. Sonneberg 3/9 46.) **V**: Die Gleichberechtigg d. Religionen auf d. Gebiete d. höh. Schulwesens 00; Leitf. für d. evang. Religionsunterr., Beisp. e. ausgef. organ. Lehrplans, 5. Heft Kirchengesch., I. D. apostol. Kirche 01. ()

Zapf, Georg (Pf. Siegfr. Reinhold), ♆, Epos, Nov., 𝒻, ☉, Musikästhetik, Sozialpolitik, Magazinsvorst. des k. k. Bahnbetriebsamtes. Bodenbach a. Elbe, Weiher 309. (Eger 30/8 67.) **V**: Betulius 87; Fausts Jugend, Ahasvers Tod, G. 89; Harte Lose, N. 88; Im Fluge durch d. deutsche Mekka 88; Herrn von Rodenstein, D. 88; Lit. Gesch. d. Egerlandes 90; Herrn v. Rodenstein 94 II; Hist. Entwickelg u. Bedeutg d. österr. Staatsbeamtentums 97.

Zapletal, Vincenz, (k.), Alttestamentl. Exegese, D., o. UP. Freiburg, Schweiz, Places 2. (Willimau 15/1 67.) **V**: Hermeneutica biblica 97; Der Totemismus u. die Religion Israels 01; Grammatica linguae hebraicae 02; D. Schöpfgsbericht d. Genesis (1,1—2,3) 02; Alttestamentl. 03; Die Metrik des Buches Kohelet 04.

Zapp, Arth., VB., Sprachwiss., Nov., Rom., ☉, 𝒻, **Ue**: EF. Berlin-Friedrichshagen, Lindenallee 9. (Luckau 15/9 52.) **V**: Lüge d. Ehe, N. 87, 10. A. 97; Sodom, N. 87, 10. A. 97; Wie die jungen Mädchen lieben, N. 87, 10. A. 97; Leutn. Don Juan, N. 88, 7. A. 97; Im neuen Sparta, R. 90, 3. A. 97; V. „frischen, fröhlichen" Krieg 90; Konvenienzheirat, R. 91;

Außerhalb d. Gesellschaft, Sch. 91; Mila, Lsp. 92; Die Frau Leutn., R. 93; D. Frau des Dichters, R. 94; Der neue Don Quixote, R. 94; Ein Leutnant a. D., R. 94; Martha u. Maria, R. 95; D. tolle Schmettwitz, R. 95; D. Französin, R. 95; Versorgungsehe, R. 95; D. Erbprinzen Weltreise, hum. R. 95; Offizierstöchter, R. 96; Bei fremden Leuten, R. 96; Die schöne Helene, R. 96; Der Kampf um den Dollar, R. 97; Vornehme Proletarier, R. 97; Drei Mädchen, R. 97; Galatea, R. 98; Tod für Tod, R. 98; Die Schauspielerin, R. 98; Muttersohn, R. 98; Lilien auf dem Felde, R. 98; Miß Nellies Freier, R. 99; Der Fall Winternitz, R. 99; Ehrlos? R. 99; Madame Amethyst, R. 00; Die Klugen u. d. Schlauen, R. 00; Zwischen Himmel u. Hölle, R. 00; Die Schule der Armut, R. 00; Warum ich meine Kinder nicht taufen lasse 00; Der Mut zu lieben, R. 01; Die Gymnasiastin, R. 01; The Natural Method for teaching foreign languages 01; Méthode Naturelle pour l'enseignement des langues étrangères 01; Prinz Habenichts, R. 01; Um der Mitgift willen, R. 01; Ein sensationeller Fall, R. 01; Eine wilde Ehe, R. 01; Der Mann seiner Frau, R. 02; Musketier Horn, R. 02; Des Meeres u. d. Liebe Wellen, R. 02; D. Talmigraf, R. 02; Der Sohn d. Ministers, R. 03; Die Ehre ist gerettet, R. 03; Über die weibliche Kraft, R. 03; Kam'rad Diogenes, R. 03; Mrs. Carrie Redfield, R. 03; Herz u. Ehre, R. 04; Rhenania sei's Panier, R. 04; Die Frau Hauptmann, R. 04; Sergeant Thielke, R. 04; Eine Künstler-Ehe, R. 04 u. m. a.

Zapp, Frau Hedwig, geb. Scharfenort, Gattin v. Arth. Zapp. Berlin-Friedrichshagen, Lindenallee 9. (Dirschau 28/7 62.) **V**: Mädchen von heute, N. 92. **MitV**: Preisgekrönte Humoresken 90.

Zaretzky, Otto, ♛, Bibliogr., /, Dr. phil., Stadtbibliothekar. Cöln a. Rh., Zülpicherstr. 38 a. (Sülbeck, Sch.-Lippe 12/2 63.) **V**: Zur ältest. Gesch. d. Klost. Obernkirchen 95; Die Kölner Büchermarken (mit Heitz) 98. **H**: Merlo, Ulrich Zell 00.

Zarnack, Fräul. Rosa (Pf. R. Blankenburg), Volkserzähl., Lehrerin a. D. Potsdam, Kronprinzenstr. 5. (Blankenburg 24/3 41.) **V**: Der Weidenhof 89, 2. A. 97; Ins Waisenhaus 90, 2. A. 96; Aus Wassersluten 90, 2. A. 00; Das Erbe 91, 2. A. 97; Verpflanzt 94; Bilderbuch zu den heil. 10 Geboten (m. L. Thiele) 95, 2. A. 02; Im Wandel der Zeiten, Nimmermehr 04.

Zarncke, Eduard, klass. Ψ, Dr. phil., ao. Prof., Ob Bibliothekar u. Dir. d. Münzsammlg a. d. Univ., Hrsg. d. „Lit. Zentralblatt". Leipzig, Kaiser Wilhelmstr. 29. (ebda 7/8 57.) **V**: De vocabulis graecanicis, quae traduntur in inscriptionibus carminum Horatianorum 82; Parallelen zur Entführgsgesch. im Miles gloriosus 83; Symbolae ad Julii Pollucis tractatum de partibus corporis humani 85; Einfluß der griech. Lit. auf die Entwickelg d. römisch. Prosa 88; Entstehg der griech. Lit.-Sprachen 90; Analecta Murbacensia 90; Jahresbericht üb. d. Geschichte d. röm. Lit. 1881/90 92; Fr. Zarncke 95. **H**: Kleine Schriften v. Fr. Zarncke: I. Goetheschriften 97, II. Aufsätze u. Reden zur Kultur- u. Zeitgesch. 98.

Zastrau, Edmund, ♆, RegBauführer. Berlin-Steglitz, Rheinstr. 43 I. (Berlin 16/3 75.)

Zauleck, Paul, Katechetik, ✝, Pastor a. d. Friedensk., Red. v. „Für unsere Kinder", „Taschenbuch f. Leiter u. Helfer d. Kindergottesdienste" u. „Der Kindergottesdienst". Bremen, Wielandstr. 20. (Berlin 12/3 49.) **V**: Leitfaden f. d. Konfirmandenunterricht 79, 85, 96; Warum haben wir nicht mehr Segen von den Predigten, die wir hören? 81; Wie man Kindern den Heiland zeigt 82, 88, 96; Kinder u. d. Evangelium 83; Weihnachtsfeier der Kinder 83, 86, 93; Festgottesdienste der Kinder 84; Fürsorge d. christl. Gemeinde f. ihre Konfirmierten 86; Für Herz, Haus u. Gemeinde 87; Häusl. Glück 89; Deutsch. Kindergesangbuch 89, 91, 93, 95, 96, 98, 00, 01, 03, 04; Eigentum ist Diebstahl 90; Weide meine Lämmer, 91, 95, 00; Die Kunst, reich zu werden 95; Zu Jesu Füßen 98; Glaube u. Naturwissensch. 00; Unsere Kinder 01; Der Gust.-Ad.-Verein im Kindergottesdienst 04.

Zauner, Adolf, roman. Ψ, Dr. phil., Privatdoz., Real Prof Wien, Schulg. 30. (ebda 22/5 70.) **V**: Roman. Sprachwissensch. 00; D. roman. Namen d. Körperteile 02.

Zdekauer, Konr. v. (Pf. Kurt v. Zelau), CC., /, ⊙, ♆, Ue: F, Dr. jur., k. u. k. Sektionsrat a. D. Wien I, Stubenbastei 2. (Prag 13/5 47.) **V**: Doktor Johanna, Sch. 75; An der Grenze, Dr. 75; Er kann nicht lachen 76; Kriegs- u. Friedensfahrten 81; Von der Adria und aus den schwarzen Bergen, Erz. 87; Reime und Träume 94; Humoresken u. Nov. 96; Nordafrikanische Touristenfahrten 04.

Zechlin, Arthur, Dr. phil., Dir. d. höh. Mädchensch. Lüneburg. (Ketschdorf 28/3 49.) **V**: Stadt u. Kreis Schivelbein währ. d. Krieges 1806/12 83; Vokabularium zum Cornelius Nepos 87; Amos Komenius 92; Chronologie z. Gesch. d. Stadt Schivelbein 93; Gesch. der Stader Logen 95.

Zedelius, Frl. Theodore (Pf. Th. Justus), PA., ASV., Nov., Essay, Erz. Oldenburg i. Gr., Wilhelmstr. 16. (Ovelgönne 25/1 34.) **V**: Um Geld u. Gut 76; In Sturmesfluten 76; Westerhof 76; Tannenreis 77; Aus böser Zeit 78; Auf d. Altenteile 78; A. schlimmen

Wegen 79; Ebbe u. Flut 80; In Schutt u. Asche 85; Enoch Arden 89; Am Küstensaum 90; Aus vergangenen Tagen 90; Strandgeschichten 94; Wrack 97; In Feuersgluten, R. 98; Auf heimischer Erde, Gesch. 98; An der Nordseeküste 03; Aus Volkes Mund 04.

Zedler, Gottfried, Dr. phil., Bibliothek. an der Landesbibl. Wiesbaden, Dotzheimerstr. 7. (Vegesack 5/12 60.) **V**: De memoriae damnatione quae dicitur 85; Gesch. d. Univ.-Biblioth. zu Marburg 96; D. Inkunabeln nassau. Bibliotheken 00; Gutenbergforsch. 01; D. ält. Gutenbergtype 02.

Zedlitz und Neukirch, Freiherr Dietz (Pf. Freyherr Dietz), ASV., Humoresken, Libretti, Major z. D. Wiesbaden, Parkstr. 75 „Mon Caprice". (Erdmannsdorf, Schles. 8/6 53.) **V**: Reise ins Zigeunerland (nach Tissot) 84; Gesegnete Mahlzeit, e. Menübuch 88; Bemalte Scherben, Hum. 05.*

Zednik, Edle v. Zeldegg, Fräul. Gabriele, ♆, Nov., Lehrerin. Prag. (Nagy-Becskerek 56.)

Zeeck, Hans, Kritik, /. Stralsund, Werftstr. 17. (ebda 2/11 83.) *

Zehme, Arnold, Dr. phil., Gymn.-Dir. Stendal, Gymnasium. (Barmen 23/8 65.) **V**: Bedeutung u. Gebrauch d. Hilfsverba bei Wolfram v. Eschenbach 90; D. Kulturverhältnisse d. deutsch. MAlters 98, 2. A. 05; German. Götter- u. Heldensage 01.

Zehnder, Ludwig, ∩, Dr. phil., ao. UP., Leiter des physikal. Labor. d. Reichspostamts. Berlin NW 52, Rathenowerstr. 7. (Illnau-Zürich 4/5 54.) **V**: Mechanik des Weltalls 97; Entstehung d. Lebens: I. Moneren, Zellen, Protisten 99, II. Zellenstaaten, Pflanzen, Tiere 00, III. Seelenleben, Völker u. Staaten 01; Leben im Weltall 03.

Zehren, Claus, s. Clausen, Ernst Alex.

Zeidler, Jak., DÖSchG., Germanistik, Theater♛, /, Prof. a. StaatsObG. Wien VII, Neubaug. 43 I 3. (ebda 13/9 55.) **V**: Schauspieltätigkeit d. Schüler u. Studenten Wiens 88; Aus d. Burgtheater 1813/37, Tagebuchbl. u. s. w. von C. L. Costenoble (mit Glossy) 89; Üb. Feste u. Wirtschaften am Wiener Hofe 90; Z. Gesch. d. Jesuitenkomödie und des Klosterdramas I 91; Jesuiten u. Ordensleute als Theaterdichter 93; Deutsch-österr. Lit.-Gesch. (mit J. W. Nagl) I 99, II 01; E. Wiener Wertherparodie (Festgeb. f. Heinzel) 98; In Sachen d. deutsch-österr. Lit.-Gesch., eine Charakteristik 00; Das Wiener Schauspiel im M.-Alter (Gesch. d. Stadt Wien) 03.

Zeidt, A., s. Dietz, Aug.

Zeiler, Wilh., ♛, Bankdirekt., KommerzR. Mannheim B 7, 6. (ebda 26/1 46.) **V**: Mannheim. Handel i. 17. u. 18. Jh. 92.()

Zeise, Heinr., ♆, **Ue**: D. Großflottbek bei Altona, Fritz Reuterstr. 22. (Altona 19/4 22.) **V**: Ged. 47; Reiseblätter a. d. Norden 48; Kampf- u. Schwertlieder 49; N. Ged. 50; Deutsche Kriegs- u. Siegeslied. 64; A. mein. Liedermappe, 2. A. 83; Kampf- u. Kriegslieder 70; Kl. Lieder 71; Kl. Bilder aus d. Naturleben 88; Aus d. Leben u. d. Erinnergn e. norddeutsch. Poeten 88; Natur- u. Lebensbilder 92.

Zeisiger, Ernst, ♆, Bankbeamter. Charlottenburg, Marchstr. 11. (Berlin 22/7 65.) **V**: Märkische Klänge 96. ()

Zeiß, Karl, Lit.♛, Theater♛, Dr. phil., Kgl. Hoftheat.-Dramaturg. Dresden-N., Radebergerstr. 7. (Meiningen 13/9 71.) **V**: Die Staatsidee P. Corneilles 86. **H**: Hebbels Werke, krit. Ausg. 99 IV. **Bühnenbearb**: Der Widerspenstigen Zähmung 03; Kleist, D. zerbrochene Krug 04.

Zeitgenoß, E., s. Fromm, Ferd.

Zeitler, Julius, ⁂, Dr. phil., Verlagsbuchh. Leipzig-Reudnitz, Dresdnerstr. 76 II. **V**: Nietzsches Ästhetik 00; D. Kunstphilosophie von H. A. Taine 01; Taten u. Worte, e. Stück Literaturpsychologie 03. **H**: Männer der Zeit. (*)

Zeitler, Rudolf, Jagdschriftst. Wildermieming, Post Obermieming bei Telfs, Tirol. (München 12/11 64.) **V**: Die Niederjagd in Versen 98, Jäger- u. Wilderergeschichten 01; Jagdgeschichten 02/03; Jägerleben 03; Der Vierzehnender 04; Weidmannsheil 04.

Zeitlin, Leon (Pf. L. Leinitz), Politik, ✉, /, Kritik, Dr. phil. Leipzig, Thomasiusstr. 7 p. (Memel 23/1 76.) **V**: Fürst Bismarcks sozial-, wirtschafts- u. steuerpolit. Anschauungen 02; Wie stud. man Nationalökonomie 02.

Zelau, Kurt v., s. Zdekauer, Konr. v.

Zelion, Emma v., s. Brandis-Zelion.

Zell, B. W., s. Wegner, Bertha.

Zell, F., s. Kasper-Walzel, Jos.

Zell, Th., s. Bauke, Leopold.

Zelle, Friedr., ⁂, †, Musik, Dr. phil., Prof., Direkt. Berlin N, Auguststr. 21. (ebda 24/1 45.) **V**: Begriff der Logik bei Aristoteles u. Kant 70; Theorie d. Musik 80; H. L. Haßler, Lustgarten neuer teutscher Gesänge (1601) 87; J. W. Frank 89; Novum Testamentum graece 89; Choral-Kantate v. J. W. Frank 90; Theile und Strungk 91; Suite aus Ballettsätzen Keiserscher Opern 91; Leben Pauli 92; Ph. Förtsch 93; Franz. Repetitionsgrammatik 94; Entwickelung des evang. Choralgesanges 95; Jodelet, kom. Oper v. Keiser (1726), Part.-Ausg. 95; Ein' feste Burg 96; Komm heil. Geist 98; Die Singweisen der ält. evang. Lieder 99/00; Osianders (1586) erstes evangelisches Choralbuch 03; Das älteste luth. Haus-Gesangbuch (1524) 03; Klosteraneralbum 04.

Zelle, W., ♛, Psychologie, Dr. med., Stabsarzt a. D., Kreisarzt. Lübeu, Schl. **V:** 1812, Das Völkerdrama in Rußland 03; 1813, Die Morgenröte von Deutschlds Freiheit 04; Wer hat Ernst Winter ermordet? 04. (*)

Zeller, Alfred, ⊙, Nov., Sport, /, Red. der „Elbgau-Presse". Dresden-Blasewitz. (Gradiz [28]/3 74.) **V:** Mod. Zitaten-Lexikon 96; Dem Turner Heil, Festsp. 00.

Zeller, Eduard, ⁂, ♛, D., Dr. jur., med., phil., o. UP., Akad., WGR., Exz. Stuttgart, Reinsburgstr. 56. (Kleinbottwar [22]/1 14.) **V:** Platon. Studien 39; Gesch. d. christl. Kirche 48; Platos Gastmahl 57; D. Philos. d. Griechen, 3. (bezw. 3. u. 4.) A. 79/03 VI; D. theol. System Zwinglis 53; D. Apostelgesch. krit. unters. 54; Vortr. u. Abhandlgn, 2. A. 75, 2. Sl. 77, 3. Sl. 84; Staat u. Kirche 73; D. Fr. Strauß 74; Gesch. d. deutsch. Philos. s. Leibniz, 2. A. 75; Friedrich d. Große als Philosoph 86; Grundriß d. Gesch. d. griech. Philos., 6. A. 01. **H:** Strauß' ausgewählte Briefe 95. ()

Zeller, Heinr., Dialekt♆, großh. Sächs. Kammersänger. Weimar, Gartenstr. 23. (Voitswinkel 7/6 56.) **V:** Grüaß Gott, G. 84; Aus 'n Leben, G. 87; Frisch auf, G. 03.

Zeller, Mich., (k.), Liturgik, Stadt- u. Garnisonspfr. u. Dekan. Mergentheim, Württ. (Schrezheim b. Ellwangen [10]/10 34.) **V:** Gesch. d. Kirchengesanges in d. Diöz. Rottenburg, bes. im Frankenland 86.

Zeller, Paul, ✝, Lic. theol., Dekan. Freudenstadt, Württ. (Lauffen [11]/9 48.) **V:** Kais. Rat Williardts 79; Calwer Bibellexikon 85, 2. A. 93; Calwer Kirchenlexikon 91/93 II. **H:** Landerer, Neueste Dogmengesch. 81; Theol. Stud. a. Württ. 80/89.

Zeltern, A. M., s. Blangy-Lebzeltern.

Zemp, Josef, Schweiz. Kunst♛, Dr. phil., Vizedir. d. schweiz. Landesmuseums und Prof. am Eidgenöss. Polytechnikum. Zürich, Dufourstr. 5. (Wolhusen, Luz. [17]/8 69.) **V:** Wallfahrtskirchen im Kanton Luzern 93; D. schweiz. Bilderchroniken u. ihre Architekturdarstellungen 97.

Zenker, Ernst Viktor, CP., Soziologie, ♛, Politik. Wien III, Obere Viaduktg. 2. (Postelberg, Böhmen [10]/3 65.) **V:** Gesch. d. Wiener Journalistik 92 II; Tennysons Aylmers Feld 93; Mystizismus, Pietismus, Antisemitismus am Ende des 19. Jahrh. 94; Anarchismus 95; D. Wiener Revolution 1848 in ihren soz. Voraussetzungen u. Beziehgen 97; Die Gesellschaft 99/03 II; Geschichte der Journalistik in Österreich 00; Reform d. Parlamentarismus 02; Bibliographie zu e. allg. Gesch. d. Ztgswes. 04.

Zenker, Rudolf, roman. Ψ, Dr. phil., ao. UP. Rostock, Prinzenstr. 6. (Dresden [17]/8 62.) **V:** Provenzal. Tenzone 88; Geb. des Folquet v. Romans 96; D. Epos von Isembard und Gormund 96; Die zweite Branche des Couronnement de Louis 99; Peire von Auvergne 00; Die Synagonepisode des Moniage Guillaume II 02; Das altfranz. Epos von Boeve de Hamtone u. d. Ursprung d. Hamletsage 04.

Zenner, Joh. Konr., Exegese d. A. T. u. semit. Sprachen, SJ., Prof. a. Ignatiuskolleg. Valkenberg, Holl. Limb. (Grügelbortu [3]/9 52.) **V:** D. Chorgesänge i. Buche d. Psalmen 96. **Ue:** D. Psalmen auf Grund einer krit. Bearbeitg d. Textes 99. ()

Zepf, Kasimir, ⅄, Naturwiss., Großh. Reallehr. Freiburg i. B. (Walterdingen [16]/7 55.) **V:** Rechenbuch f. d. Oberkl. höh. Mädchensch. 89; Einführg in d. Mineralogie-Chemie 90/00 II; Anthropologie mit Nahrungsmittellehre 90/00 II; Einführg in d. Lehre v. elekt. Strom 96; D. elektr. Strom 99; Kolor. Wandtafel: Mikrophontelephon m. Text 96.

Zepler, Bogumil, ⊙, Dr. med., Komponist. Berlin W, Bülowstr. 6 I. (Breslau [6]/5 58.) **V:** Brautmarkt zu Hira, kom. O. 92; Vicomte v. Letorières, kom. O. 99; Nacht, dram. Op. 00; Diogenes, Optte 01. **Red:** Musik für Alle 04.

Zepler, Georg, ♆, Sozialpolitik, ⚷, Dr. med., Frauenarzt. Charlottenburg, Bleibtreustr. 19. (Breslau [21]/1 59.) **V:** D. Sünden d. Zivilisation 93; Rückblick und Stimmung im Herbst, G. eines Unzufriedenen (anon.) 03; D. Lage d. Ärzte u. ihr Verhältnis zu den Krankenkassen 03.

Zernin, Gebh., PA., ⚔, ♛, /, Hptm. à la suite, Red. der „Allg. Milit.-Ztg.". Darmstadt, Neckarstr. 9. (Rummelsburg [3]/2 30.) **V:** Erinnerungen an H. Heudel-Schütz 70; Milit. Skizzenbuch 71; Anleitg z. Studium d. Kriegsgesch. 75 III; Aug. v. Göben, 2. A. 81; Musikverein in Darmstadt 1832/82 82; L. Frhr. v. d. Tann 83; Erinnerungen an J. V. v. Scheffel 87, 2. A. 89; Vorwort zum Treffen v. Kissingen v. A. v. Goeben, 2. A. 94; Leben d. Gen. d. Inf. v. Goeben 95/97 II; Ludwig IV., Großherzog v. Hessen u. bei Rhein! Ein Lebensbild 98; A. v. Goeben, Lebensb. 00; Führer durch Darmstadt u. s. Umgebg 02.

Zernitz, Ant., Ψ, ital. Lit., Prof. a. d. Staats Ob Realsch. Triest. (ebda [15]/10 49.)

Zetkin (Zundel), Frau Clara, VA., Sozialpolit., Publizistik, Red. d. „Gleichheit", sozialdem. Frauenzeitsch. Wilhelmshöhe, Post Degerloch b. Stuttgart. (Wiederau, Sachs. [5]/7 57.) **V:** D. Arbeiterinnen- u. Frauenfrage d. Gegenw. 89; Geist. Proletariat, Frauenfrage u. Sozialismus 02.

Zetter, Karl, (k.), Nov., fürstb. Konf.-R., k. k. Prof., Red. d. „Volapükapled lezenodik". Graz. (Gmünd [4]/5 42.) **V:** Verbrechen und Sühne, N. 68; Familienrache, N. 69; Die letzten Grafen Kéry, N.

69; Tataren in Ung., N. 69; Aus dem Bauernkrieg ObÖsterr., N. 70; Wahrheit u. Traum, Erz. 70; Ges. Nov. 72; Gesch. d. göttl. Offenbarg d. A. u. N. Bundes f. Gymn. II, 3. A. 02, f. Realsch. 96, 2. A. 02; Kath. Liturgik f. Mittelsch. 87, 4. A. 02.

Zetzsche, Carl, △, Bau- u. Kunstgew., Architekt. Berlin SW, Kreuzbergstr. 32|33. (Chemnitz 18/1 62.)

Zeumer, Karl, ♛, ⚓, Dr. jur. et. phil., ao. UP., Mitgl. der Zentraldirektion der Monumenta Germaniae hist. Berlin W, Courbièrestr. 17. (31|7 49.) **V:** Deutsche Städtesteuern im MAlter 78; Formulae Merowingici et Karolini aevi 86; Leges Visigothorum antiquiores 94; Leges Visigothorum 02; Quellensammlung zur Gesch. d. deutschen Reichsverfassung 04.

Zickel, Martin, Dr. phil., Dir. vom Lustspielhaus Berlin NW. Charlottenburg, Grolmanstr. 55 I. (Breslau 7|12 76.) **V:** D. Entwicklung d. szenar. Bemerkgen im Zeitalter Gottscheds u. Lessings 00.

Ziebarth, Erich, griech. Inschriftenkde, Dr. phil., ObLehr. am Wilhelmgymnas. Hamburg, Isestr. 28. (Frankfurt a. O. 31|12 68.) **V:** De iureiurando in iure Graeco 92; D. griech. Vereinswesen (gekrönte Preisschrift) 96.

Ziegeler, Ernst, Dr. phil., ObLehrer, Prof. Bremen, Lortzingstr. 16. (Meyenburg 5|10 49.) **V:** Dispos. zu deutsch. Aufsätzen für Tertia u. Untersek. 86|88 II, 3. A. 98|99; Livius, Buch VIII u. IX 89, 91; Aus Sizilien 92; Aus Pompeji 95; Aus Ravenna 97; Xenophons Hellenika Buch I—IV 99|04; Einführg in die christliche Kirchenbaukunst 00; Zwölf Reden Ciceros disponiert, 2. A. 04.

Zieger, Bruno, PA., ObLehrer an der öff. Handelslehranst., Red. d. „Gewerbeschau", Abt. Handelsschulwes. Dresden, Reichsstr. 30. (Freiberg 15|12 60.) **V:** Das kaufm. Bildgswesen im In- u. Auslande 96, 2. A. 04; Ein sächs. Merkantilist über Handelsschulen u. handelswiss. Abteilgen an Universitäten 98; Der Handelsschulgedanke in Sachsen im 18. Jahrh. 00; Lit. über d. gesamte kaufm. Unterrichtswesen 00, 01; Gesch. d. Handelsschulwesens 04. **H:** d. E. H. v. Tedenrothschen Romane. ()

Zieger, Frl. M., ⚓. Quedlinburg a. H., Gröperstr. 24.

Zieglauer v. Blumenthal, Ferdin., siebenbürg. ♛, Dr. phil., HonP., RegR. Czernowitz, Herreng. 27. (Bruneck 28|2 29.) ()

Ziegler, Clara, s. Christen, Clara.

Ziegler, Conrad (Pf. Adolf Lorey), /, Kritik, Kult♛, Lehrer. Fechenheim a. M. (Holzhausen 23|4 61.) **V:** Geschichtsunterr. im Dienste d. Erziehg 86, 2. A. 94; Dasein der Seele 87; Hypnotismus 91; Dichter im deutschen Schulhause 92; Der Rechenunterr. im Lichte des sozialpädag. Prinzips 02; D. Stellg d. Dezimalbrüche 02.

Ziegler, Ernst, Patholog., ⚕, Dr. med., o. UP., Hrsg. d. „Beiträge zur patholog. Anatomie u. allg. Pathol." u. d. „Zentralbl. f. allgem. Pathologie u. pathol. Anatomie". Freiburg i. B., Josefstr. 9. (Bern 17|3 49.) **V:** Experim. Untersuchgen üb. d. Herkunft der Tuberkelelemente 75; Untersuchgen üb. patholog. Bindegewebs- u. Gefäßneubildung 76; Lehrb. d. allg. u. spez. pathol. Anatomie 81, 11. A. 04|05.

Ziegler, Ernst, ♆, Dr. phil., ao. UP. Jena. (Freiburg i. B. 15|7 58.) **V:** Die Naturwiss. u. die sozialdemokr. Theorie 94; Über d. derzeit. Stand d. Descendenzlehre in d. Zoologie 01; Lehrb. d. vergl. Entwicklungsgesch. der niederen Wirbeltiere 02. **H:** Natur u. Staat 03—05.

Ziegler, Johannes, Ästhetik, 🕮, Dr. phil., ObLehrer a. d. städt. höh. Mädchensch. Cöln a. Rh. (Göppingen, Württ. 22|4 62.) **V:** D. Assoziationsprinzip in der Ästhetik 00; Das Komische 00; Die Mädchenhochschulen in Amerika 01.

Ziegler, Jul., Handelsw., k. k. Prof. Wien XII, Schönbrunnerstr. 188. (Rust, Ung., 16|10 63.) **V:** Lehrb. d. Buchhaltg. 92, 3. A. 01; Leitf. d. Wechselrechts 98; Die amerik. Buchhaltg 02; Lehrb. d. Buchhaltg f. höh. Lehranst. 05 III.

Ziegler, Leo, ♆, Privatgelehrt. Heidelberg-Neuenheim, Schröderstr. 20. (Großostheim b. Aschaffenburg 10|2 42.) **V:** Italafragmente der paulin. Briefe 76; Bruchstücke e. vorhieron. Übers. d. Petrusbriefe 77; D. lat. Bibelübers. vor Hieronymus u. d. Itala d. Augustinus 79; Bruchst. einer vorhieron. Übers. d. Pentateuch 83; Rätsellust f. Jung u. Alt (Pf. C. Leo) 88; Neue Rätsel f. Groß u. Klein 02.

Ziegler, Leopold, ⁂. Karlsruhe i. B., Klauprechtstr. 29. (ebda 1|5 81.) **V:** Z. Metaphysik des Tragischen 02; D. Wesen der Kultur 03.

Ziegler, Theobald, ⁂, Dr. phil., o. UP. Straßburg i. E., Odilienstr. 4. (Göppingen 9|2 46.) **V:** In Sachen d. Straußschen Buches: D. alte u. d. neue Glaube 74; Lehrb. d. Logik 76, 2. A. 81; Studien und Studienköpfe aus der neueren Lit.-Gesch. 77; Republik od. Monarchie? 77; Ethik d. Griechen u. Römer 81; Gesch. der christl. Ethik 86, 2. A. m. Regist. 92; Sittl. Sein u. sittl. Werden, 1. u. 2. A. 90; Die soz. Frage e. sittl. Frage 91, 6. A. 99; D. Fragen d. Schulreform 91; Religion u. Religionen 93; D. Gefühl 93, 2. A. 98; Gesch. der Pädagogik 95, 2. A. 04; Der deutsche Student am Ende des 19. Jahrh. 95, 9. A. 04; D. geist. u. soz. Strömgn d. 19. Jahrh. 99, 2. A. 01; Glauben u. Wissen, Rektorats-

rede 99, 2. A. 00; Fr. Nietzsche 00; Allg. Pädagogik 01; Einführung in d. Handbuch für Lehrer 03; Die zwei Schlußkapitel von Bielschowskys Goethe, 1.—6. A. 03; Die Simultanschule 04.

Ziegler u. Klipphausen, Helene v., s. Voigt, Hel.

Ziehen, Julius, klass. Ψ, Dr. phil., Oberstudiendir. b. Kadettenkorps. Berlin W 15, Ludwigskirchplatz 10. (Frankfurt a. M. 11/2 64.) **V**: Ephemerides Tullianae 87; Dichtg. d. Befreiungskriege 95; Kunstgeschichtl. Anschauungsmaterial zu Lessings Laokoon 99, 2. A. 05; Kaufmänn. Reallesebücher 99; Der Frankfurter Lehrplan 99; Über die Verbindung der sachlichen mit der sprachl. Belehrg 01; Deutsch. Fabelbuch 99; Über d. Gedanken d. Gründung ein. Reichsschulmus. 02; Ein Reichsamt f. Volkserziehung u. Bildungswesen 03; Über Volkserziehung im deutsch-nat. Sinn 05. **H**: Homers Odyssee, übers. v. Voß, in verkürzt. Gestalt 97; Quellenbuch zur Deutsch. Gesch. d. 19. Jahrh. 05.

Ziehen, Theodor, Psychologie, Dr. med., o. UP. Berlin, Alexandernser 4. (Frankfurt a. M. 12/11 62.) **V**: Physiologische Psychologie 91, 6. A. 02; Erkenntnistheorie 98.

Ziekursch, Johannes, neuere ♛, Dr. hist., UDoz. Breslau, Tauentzienstr. 73 a III. (ebda 17/7 76.) **V**: Kaiserwahl Karls VI. 02; Sachsen u. Preußen um die Mitte des 18. Jahrh. 04.

Ziel, Ernst, ♆, /, Dr. phil. Cannstatt, Hohenstaufenstr. 7 I. (Rostock 5/5 41.) **V**: Ged., 2. A. 81; Lit. Reliefs, Dichterporträts 85/95 IV; Mod. Xenien, 89; D. Prinzip d. Modernen in d. heut. deutsch. Dichtg 95; Von heute, Gedanken auf der Schwelle d. Jahrh., Aphorism. 99; Ausgew. Ged. 01. **H**: Dulk, sämtl. Dramen 93 f.; L. Pfaus ausgew. Ged. 99.

Zielenziger, Bernhard, ♆, Dr. med., Kgl. GSanR. Potsdam, Nauenerstr. 6. (Arneburg i. Altmark 12/8 20.) **V**: Requiem, G. 99; Ged., 2. Folge 99; Ged. 3. Folge 99; Neue Ged. 01/02 II; Lieder, Parabeln u. Charaktergedichte 03; Zeit u. Geist (Sprüche u. Aphorismen) 04. ()

Zieler, Gustav, BP., Theaterkrit., Reiseschild., lit.-kritisch. Essay, Dr. phil. Groß-Lichterfelde, Augustastr. 6 I. (Magdeburg 27/3 69.) **V**: Unter d. „Havag"-Flagge 02. **MitH**: Deutsch. Univ.-Kal., Bd. 65 u. 66 04.

Zielinski, Thaddäus, klass. Ψ, Dr. phil., o. UP., StaatsR. St. Petersburg, Universitätsquai 11. (Kiew 14/9 59.) **V**: D. letzten Jahre d. 2. pun. Krieges 80; Gliederg d. altatt. Komödie 85; Märchen-Komödie in Athen 95; Quaestiones comicae 87; A. Nauck 93; Cicero im Wandel der Jahrh. 97; D. Tragödie d. Glaubens 01; D. Behandlg gleichzeit. Ereignisse im antiken Epos 02; D. Klauselgesetz in Ciceros Reden 04.

Ziemer, Herman, Stenographie, Kleintier- u. Geflügelzucht, Buchhändler. Husum. (Paderborn 7/8 75.) **V**: Lehrg. d. Stenographie „Fortschritt!" 95, 4. A. 97; Lehrg. der Vereinf. Stenogr. Einigungssystem: Stolze-Schrey (unt. Pf. A. Wolter) 98, 15. A. 04; D. Kaninchenzucht 04.

Ziemer, Herm., Sprachforschg, Dr. phil., Prof. Kolberg, Am Kaiserplatz. (Neustettin 12/5 45.) **V**: Junggramm. Streifzüge a. d. Gebiete d. Syntax 82, 2. A. 83; Vergleich. Syntax d. indogerm. Komparation 84; Jahresbericht über allg. u. vergleich. Sprachwiss. 83/88 89 u. 88/93 95; Lat. Schulgramm. 93 II.

Zilchert, Heinr. Robert, Religions⁂, Dr. phil., ev. Pfarr. u. Schuldir. Prag, Gerberg. 13. (Wien 12/12 67.) **V**: Zum Religionsunterr. im Zeitalter d. Aufklärg 98; Der Mensch, das Leben 01; Schuld, Gewissen und Tod 02; Das Evangelium in Prag 02.

Zilcken, Frl. Detta, Nov., Kritik, /. München, Rich. Wagnerstr. 18. (Cöln a. Rh. 24/3 73.)

Zilcken, Fritz, Nov., Roman, /, ⌂. Cöln a. Rh., Hansaring 31. (Beuel 19/7 49.) **V**: Nov. 85; Zwei Nov. 96; Phantast. Gesch. 97.

Zillessen, Friedr., Schulwesen, Pastor a. D., Hrsg. d. „Evang. Volksschule" u. d. „Mon. Mitteil. d. Vereins zur Erh. der evang. Volkssch." Berlin C 19, Wallstr. 17/18. (Crefeld 26/12 37.) **V**: Suum cuique (unter Pf. F. E. v. Berg); Die Volksschule u. der Staat; D. Windthorstsche Schulantrag; Was lehrt der 8. Deutsche Lehrertag? Der v. Goßlersche Volksschulgesetzentwurf, vom evang.-kirchl. Standpunkt aus beleuchtet; Welche Forderungen hat d. ev. Kirche im Blick auf die gesetzl. Regelung d. öffentl. Volksschulwesens zu stellen?; Zur Beurteilung d. Zedlitzschen Gesetzentwurfs; Zur Schulaufsichtsfrage; Nochmals die Schulaufsichtsfrage; Weiteres zur Schulaufsichtsfrage; D. Unvereinbarkeit d. sog. mod. Weltanschauung mit d. christl.; Bedenken ein. Friedsertigen gegen Dr. Ad. Pohlmanns „Schulfriede". ()

Zilz, Fritz, /, ✉, Kultur♛, **Ne**: FE, Rektor. Berlin NW, Turmstr. 40. (Rehden, WPr., 17/7 60.)

Zimmer, Friedr., †, ℞, ⁂, Dr. theol. et phil., Prof. d. Theol. a. D., Dir. d. Ev. Diakonie-Vereins, Hrsg. d. „Blätter a. d. Ev. Diakonie-Verein" s. 97, „Frauendienst" s. 02. Berlin-Zehlendorf, Heidestr. 20. (Gardelegen 22/9 55.) **V**: Fichtes Religionsphilos. 78; Sang u. Klang 78, 2. A. 93; Volkstüml. Spiellieder u. Liederspiele 81; D. Spruch v. Jonazeichen 81; Studien

üb. d. deutsch. Volkslied 81; Galaterbrief u. Apostelgesch. 82; Exeget. Probleme des Hebräer- und Galaterbriefs 82; Concordantiae suppl. omnium vocum N. T. 82; Kindermusikschule 82; D. deutsch. ev. Gesangvereine d. Gegenw. 85; D. Verfall d. Kantoren- u. Organisten-Amtes 85; Königsberger Kirchenliederdichter u. Kirchenkomponisten 85; Römerbrief 87; Altlatein. Galaterbrief 87; Theolog. Kommentar zu den Thessalonicherbriefen 91; Sünde od. Krankheit? 94; D. Grundlegg d. prakt. Theol. 94; D. ev. Diakonie-Verein 95, 8. A. 01; Ein Freiwilligenjahr für Frauen in der Krankenpflege 00; Zur Verständigung üb. neue Wege d. weibl. Diakonie 02; D. erste Jahrzehnt d. Ev. Diakonie-Vereins 04. H: Halleluja 80—85; Bücherkleinode ev. Theologen 88; Biblioth. theol. Klassiker 89/94; Slg v. Kirchenoratorien u.-Kantaten seit 88; Handbibl. d. prakt. Theol. 90; Perthes' Handlex. f. ev. Theolog. 90; Theol. Hilfslexikon 94; Blätter aus dem Ev. Diakonieverein seit 97; Frauendienst seit 02.

Zimmer, Georg, Politik, ✉, ✝, Nov., ♀, /, Dir. d. „Invalidendank" u. Red. am „Leipz. Tagebl.". Klotzsche-Königswald, Villa Vier Jahreszeiten. (Guben $^{6}/_{3}$ 70.)

Zimmer, George, ☉, Journalistik, Kommunalwesen, Bürgermstr u. Kgl. Amtsanw. a. D. Berlin SO-Rixdorf, Boddinstr. 65 II. (Strasburg, WPr. $^{20}/_{1064}$.) V: Die Kommunalbesteuerung im Pr. Staate 88; Wie werden städtische Ämter verwaltet? 89; Ratgeb. in Verwaltungssachen 89; Die Nihilisten, P. 96; D. neue Bürgermeister, Schw. 99, Neubearb. 03; Die Nachtigall, Lsp. 99; D. große Los, Optte (Libretto) 99.

Zimmer, Hans, 🏛, Lit. ♛, Dr. phil., Red. am Bibliogr. Institut, Hrsg. v. „Meyers Volksbücher" u. „Greßlers Klassiker d. Pädagogik". Leipzig, Constantinstr. 8 III. (Dresden $^{1}/_{3}$ 70.) V: Grundfragen aus d. Gebiete der Grammatik u. Lit.-Gesch. 90; Goth. Gramm. 90; Althochdeutsche Gramm. 91; Mhchd. Gramm. 91; J. F. W. Zachariä u. sein Renommist 92; Wie studiert man neuere Philol. u. Germanistik? 92; Alte Lieder in jungem Mund 92; Th. Körners Leben u. Werke 94; Friedr. Küchelbecker 98; Wie studiert man Pädagogik? 98; Herbart u. d. wiss. Pädagogik 99; Entwicklung u. Aufg. d. Pädagogik 99; Deutsche Erziehung u. deutsche Wissenschaft 03; Volkstumspädagogik 04. H: Körners Wke 93; Luther, An den christl. Adel 95; Jahn, Deutsches Volkstum 96; Schiller, Bellermannsche Ausg. XI. u. XII. 96; 2. A. v. Brasch, Wie studiert man Philosophie? 97; Herbart, Umriß pädag. Vorlesungen 00. Ue: König Rother 89.

Zimmerer, Heinrich, klass. ♆ u. ⊕, Dr. phil., K. GP. Ludwigshafen a. Rh (Furth i. W. $^{12}/_{7}$ 60.) V: Declamatio in Catilinam 88; Wandergn auf Corfu 89; Hans Sachs u. d. deutsch. Flüsse 95; Jahresberichte d. Geogr. Ges. München 95 u. 97; Gesandtschaftsreise nach Amasia 1555 98; Durch Syrien u. Kleinasien 99; Mädchengymnasium, Lsp. 00; Gesch. d. Türkei u. Armeniens in Helmolts Weltgesch. 02; Friedr. List, Biogr. 02; Ogier Ghislin v. Busbecks Gesandtschaftsbriefe aus der Türkei 03; Amerik. Reisebriefe 05.

Zimmermann, Ada, s. Battke, Ada.

Zimmermann, Alfr, BP., ✉, Dr. phil., Wirkl. Legationsr. a. D. Berlin W, Gleditschstr. 44. (Frankenstein $^{8}/_{5}$ 59.) V: Kirchl. Verfassungskämpfe im 15. Jahrh. 82; Blüte u. Verfall d. Leinen-Gewerbes in Schlesien 85; Charpentier, d. Entwickelungsgesch. der Kolonialpolitik d. Deutsch. Reichs 86; Russ. Wanderbilder 89, 2. A. 90; Gesch. d. preuß.-deutschen Handelspolitik 92; Kolonialgeschichtl. Studien 94; Die europ. Kolonien 96/03 V, D. Handelspolitik d. Deutschen Reichs v. 1870 bis z. Gegenw. 99; Weltpolitisches 01; Kolonialpolitik 05.

Zimmermann, Alfred (Pf. Hans Faber), Pfr. Pfungen, Kt. Zürich. (Turbenthal $^{12}/_{11}$ 65.) V: Das Christentum der Zukunft 04. *

Zimmermann, Athanasius, (k.), ♛, SJ., Baaksem-Roermonde. (Betra $^{5}/_{11}$ 39.) V: D. Universitäten Englands im 16. Jahrh. 89; Maria, die Katholische 90; Kardinal Manning 92; Schulen Englands 92; Leben u. Schriften des Kardinals Pole 93; Die franz. Klöster vor d. Revolut. 93; D. vermeintl. Segnungen d. schott. Reformation 95; D. Universitäten in d. V. St. Amerik. 96; Der hl. Camillus de Lellis 97; Heinrich II. d. Heil. 99; D. neue Vereinsgesetz u. d. religiösen Kongregationen in Frankreich 01; England u. d. soziale Reform 04.

Zimmermann, Aug., Etymologie, GP. a. D., z. Zt Assistent am Thesaurus linguae latinae. München, Eisenmannstr. 3 I. V: Z. Geburtstag Kaiser Friedrichs, G. 88; Dispositionen zu deutsch. Aufsätzen 95; Versuch e. Etymologie d. Familiennamen v. Celle 95; Deutsche Texte zu latein. Extemporalien 99. ()

Zimmermann, Carl Wilh., ✉, Hdlsrecht. Red. d. „Kolonialwaren-Ztg.". Leipzig, Südstr. 106 III. (Halle a. S. $^{23}/_{7}$ 44.)

Zimmermann, Frau Elsa, ♀, /. Wien II, Castellezg. 10. (Trient $^{1}/_{4}$ 75.) V: Der Tag hat sich geneigt, G. 98; Das Dunkle, d. Gesch. e. Seele 01; Gothik, e. Dchtg. 03.

Zimmermann, Franz, PA., siebenb. ♛, Archivar. Hermannstadt, Siebenbürg., Fleischerg. 2. ebda $^{9}/_{9}$ 50.) V. Archiv d. Stadt Hermannstadt u. der sächs. Nation

87, 2. A. 01; Urk.-Buch z. Gesch. d. Deutsch. in Siebenbürgen 92|02 III.

Zimmermann, Friedr., PA., Roman, Nov., ⁂, Red. d. „Buch für Alle". Stuttgart, Hohenheimerstr. 53. (Berlin 8|4 52.)

Zimmermann, Georg, PA., ♆, ⊙. Berlin SW, Hedemannstr. 7. (Wermsdorf 12|1 55.) V: Schneewittchen, Zauber-M. 77; Hermance, Charakterb. 82; Prinz Nachtigall, Zauber-M. 86; Zum Sedantag, Festsp. 86; Lumpenkönig, Ges.-P. 87; D. tägl. Brot, Vst. 87; Hoch König Albert, Festsp. 87; Tolpatsch, Lsp. (m. Fr. Rueffer) 88; Vor u. hinter den Kulissen, Erz. 88; Schöne Sara, Ges.-P. 88; Leichtgeschürzt, Ges.-P. 89; Nilbraut, Ges.-P. (m. O. Wagner) 89; Puppenfee, Z.-M. 89; Komödiantenfahrten, Erz. 90; Zwergkönig, Z.-M. 91; Allerhand Märchen 92; D. Zauberring, Z.-M. 93; Ein fester Fels, Festsp. 93; 15 Märchentafeln 94; Fürstl. Schriftst. des 19. Jahrh., Anth. 95; D. keusche Joseph, Kom. (m. O. Wagner) 96; D. Landsmann, Jahrb. 97|00; Krone u. Lorbeer, fürstl. Dichter 2c. 98; Die andere Welt, Volksch. 98; Vonderheeme, sächs. Dialektdichtg 99; Fer'sch Gemiehde, sächs. Dialektdichtg 00; Allerlee Kleeniggeeten, sächs. Dialektdichtg 02; D'r scheene Schorsch, Schw. i. sächs. Mundart 03. ()

Zimmermann, Heinr. Edl. v., ⊙, Journalist. Leipa, Böhm., Kleineichaerstr. (Graz 18|2 47.) V: Demetrius, Tr.; Schubart, Tr.; Don Juan vor 100 Jahren, Genreb.; Wie R. Wagner Komponist wurde, Lsp.; Attila, dr.-G.; D. Talwirt, Tr.; Prager Spaziergänge, Liederzyklus, 2. A. 03; Cressida, Sittenb.; Die Räuber, Genreb.; Heimgekehrt, Festsp.; Weihnachtstraum, dr. G.; Haydn u. Esterházy, Lsp.; Die Küsse des Königs, Lsp.; D. Gänseliesl, Vaud.; Sein Modell, Sch.; Schön Gertraud, e. Böhmerwaldmärch, E. 98, 2. A. 04; D. Dichters Traum, E. 02; Friedrich Schiller, Festsp. 05.

Zimmermann, Hermann, ⚙, Dr. phil., Dr. ing. hon. c., GObBauR., vortr. R. i. Minist. d. öffentl. Arb., Mitgl. d. Kgl. Akad. d. Wissensch. Berlin NW, Calvinstr. 4. (Langensalza 17/12 45.) V: Genietete Träger, Tabellen d. Trägheits- u. Widerstandsmomente 81, 3. A. 93; Berechnung des Eisenbahn-Oberbaues 88; Rechentafel 89, 3. A. 98; Schwingungen e. Trägers mit bewegt. Last 96; Handb. der Ing.-Wiss. V 97; Raumfachwerke 01.

Zimmermann, Max, Kunst♛, Belletr., Dr. phil., ThSchP. u. UDoz. Berlin-Grunewald, Humboldtstr. 32. (Elbing 1|5 61.) V: Hanns Müelich 85; Gedächtnisrede a. Ed. Bendemann 90; Kunstgesch. u. Lit. an den Kunst-Akad. 92; Die Spuren d. Langobarden in d. ital. Plastik d. ersten Jahrtausend 94; Fürst Bismarck, unser Nationalheld, Rede 95; Tante Eulalias Romfahrt 85; Die bild. Künste am Hof Herzog Albr. V. v. Bayern 95; Kunstgesch. d. Altert. u. d. MA. bis zum Ende der romanisch. Epoche (I. Bd. d. Allg. Kunstgesch. von H. Knackfuß u. M. G. Zimmermann) 96, 2. A. 00; Oberital. Plastik im frühen u. hohen MA. 97; Das Nationaldenkmal für Kaiser Wilh. u. d. gegeb. Platz 97; Giotto u. die Kunst Italiens im M.-Alter I 98; Kunstgesch. d. Renaiss.-Zeitalters (II. Bd. d. Allg. Kunstgesch.) 00; Kunstgesch. d. Barock- u. Rokokozeitalters (III. Bd. d. Allg. Kunstgesch.) 02; Sizilien 04 II. Red: Zeitschrift für bildende Kunst 00 u. 01.

Zimmermann, Osw., Sozialpolitik, /, ♆, Essay, Red., sächs. Landtags-Abg., Hrsg. d. „Deutsch. Wacht". Dresden, Zirkusstr. 37. (Neumarkt i. Schles. 5/2 59.) V: Wonne d. Leids 83, 2. A. 85; Sachse-Masochs „Auf der Höhe" 85; Sind die Juden noch das auserwählte Volk 90. ()

Zimmermann, Paul, Politik, lit. Kritik, /, Red., Generalsekr. des Reichsverb. der nat.-lib. Jugend. Cöln a. Rh., Lütticherstr. 54. *

Zimmermann, Paul v., †, ⁂, D., Dr. phil., Pfr., Priv.-Doz. a. d. evang.-theol. Fakultät, Hrsg. d. „Evang. Hausfreund". Wien I, Dorotheerg. 18. (Dresden 3|943.) ()

Zimmermann, Paul, ♛, Lit.♛, Dr. phil., ArchivR., Red. d. „Braunschw. Magazins" u. des „Braunschw. Jahrbuchs". Wolfenbüttel, Stadtmarkt. (Vorsfelde 26|2 54.) V: Schachged. Heinr. v. Beringen 76; Ernst Th. Langer 83; Burg Dankwarderode in Braunschweig 85; Was bedeutet d. Ausdruck „Haus Braunschweig" in unserem Erbhuldigungseide? 2. A. 86: Braunschweig 1806—15, ein Schriftenverz. 90; Maria, Herzogin v. Braunschw.-Lüneb.-Oels, geb. Prinzessin v. Baden 93; F. W. Zachariä in Braunschweig 96; Album des Herzogl. Gymnasiums in Wolfenbüttel 03. H: Schachged. Heinr. v. Beringen 83; Thyms, Ged. v. Thedel u. Wallmoden 87.

Zimmermann, Rudolf (Pf. M. Rudolf, Rudolf vom Berge), Naturkde, Volkskde, Hrsg. d. Monatsschr. f. Mineraliensamml. Rochlitz i. Sa. (ebda 8|9 78.) V: Sagen u. Mären aus dem Tale der Zwickauer Mulde 01; Die Mineralien 04; Die neue Frauentracht 05. *

Zimmermann, Rudolph, ⊠, Statistik, Dr. phil., GFinanzR., Vorst. d. statist. Bureaus im Hrzgl. Staatsminist. Braunschweig, Kaiser Wilhelmstr. 87. (Vorsfelde 21|5 51.) V: Beitr. z. Statistik d. Herzogt. Braunschweig, Heft 7|18 87|04.

Zimmermann-Schoepp, Frau Dr. Meta (Pf. M. Schoepp), PA., Roman, Nov. Königs-Wusterhausen. (Düsseldorf 10|5 68.) V: Haus Schlüter 95; Moment-

aufnahmen 97; Nov. u. Skizzen 99; Wer ist schuld 99; Los von Berlin 03; Auf roter Erde 03; Couleur 04; Teufelspfarre 04.

Zimmern, Heinr., semit. Ψ, spez Assyriol., Dr. phil., o. UP. Leipzig, Johannisallee 11. (Graben, Baden 14/7 62.) **V:** Babyl. Bußpsalmen 85; Beiträge z. Kenntnis d. Babyl. Religion 96/01; Vergl. Grammat. d. semit. Sprachen 98. **Neubearb:** Schrader, Keilinschr. u. Alt. Test., 3. A. (m. H. Winckler) 03.

Zimmeter, Kunibert, Kunst♛, Landesbeamter, Korresp. d. k. k. Zentralkommission f. Kunst u. histor. Denkmale in Wien. Innsbruck, Leopoldstr. 28 II. (Tramin 16/12 72.) **V:** Michael Angelo u. Franz Sebald Unterberger 02; Führer durch d. Hofkirche in Innsbruck 02.

Zimpel, Frau Prof. Helene, geb. Krause, lit. Essays, ♆. Breslau, Kronprinzenstr. 72. (Hohlstein i. Schles. 15/2 55.)

Zincke, Hans, s. Sommer, Hans.

Zincke, Theodor, ⚗, Dr. phil., o. UP., GRegR. Marburg i. H., Bahnhofstr. (Ülzen 19/5 43.) ()

Zindler, Konrad, ♐, Dr. phil., o. UP. Innsbruck, Adolf Pichlerstr. 8. (Laibach 26/11 66.) **V:** Liniengeometrie mit Anwendungen I 02.

Zingeler, Karl Theod., ♛, Kultur♛, 𝒻, Roman, Dr. phil., HofR. u. ArchivDir. Sigmaringen. (Bonn 7/6 45.) **V:** Rund um d. Bodensee 79; Schnee 79, 2. A. 84; J. Sarazenturm 81, 2. A. 84; Aus altem Geschlecht, R. 82; Zigeuner-Rosel, R. 83, 2. A. 89; K. Anton v. Hohenzoll. 2c. 84, 2. A. 85; Hohenzollernsche gold. Hochzeit 84; Bumüller 86; Erinnergsblätter 86; Zwischen Pflicht u. Neigg, R. 87; Reichskanzl., R. 90 II; Wappen d. Hohenzoll., 2. A. 89; Hohenzoll. in Rumän. 90; Dedi, R. 92; Gesch. d. Klosters Beuron 91; Kaiser Karls erste Liebe, R. 93; Zollern-Nürnberg, R. 94; D. vor- u. frühgeschichtl. Forschg in Hohenzoll. 94; Archäolog. Karte v. Hohenzollern 94; Bau- u. Kunstdenkmäler i. Hohenzoll. (mit W. F. Laur) 94; Zollern-Nürnberg, R. 96; Hohenzollern, Bilder aus Gegenw. u. Vergangenheit d. Stammlande d. deutsch. Kaiserhauses 97; Friedrich von Zollern, d. Oettinger, kulturhist. Erz 98; D. Bracke im Wappen d. Hohenz. 98; Der Münsterbaumeister v. Straßburg, kulturhist. Erz. 00; Fürstin Josephine von Hohenzollern, Lebensb. 00. **Ue:** Ch. d'Urfel, SAmerika 82; A. Balafré, R. 85. ()

Zingerle, Anton, klass. Ψ, Kultur♛, Dr. phil., o. UP. Innsbruck, Rudolfstr. 1. (Meran 1/2 42.) **V:** De Germanico Caesare Drusi filio 67; De Halieuticon fragm. Ovidio non abiudicando 65; Ovidius u. s. Verhältnis zu d. Vorgängern u. gleichzeitigen Dichtern 69/71; Kl. philol. Abhandl. 71/86 IV; Zu spät. lat. Dichtern 73/79 II; Martials Ovidstudien 77; Beitr. z. Gesch. d. Philologie 80; Z. d. Persius-Scholien 81; T. Livi ab urbe condita libri I/VII 83/02; Z. Kritik d. 3. Dekade d. Livius 83; P. Ovidi Nasonis Metamorphoseon libri 84; Studien zu Hilarius v. Poitiers 85; S. Hilarii Pict. opera I 91; T. Livi ab urbe condita libri I. II. XXI. XXII. für d. Schulgebrauch 92, 4. A. 94; Zur Kritik der 4. Dekade des Livius 93/98 III; Der Hilarius-Codex v. Lyon 93; Berührungen tirol. Sagen mit antiken 94; Ovids Metamorphosen für d. Schulgebr. 95; Dom- u. Stiftsch. Tirols im MA. 96; Beitr. z. Volks- und Landeskde Tirols 98; Zum 42. Buche des Livius 00; Zum 43. u. 44. Buche des Livius 02—03. ()

Zingerle-Noltsch, Frau Franzi v., (k.), Kritik, **Ue:** EFl. Bozen, Deutsch-Ordenshaus. (Wien 5/12 73.) ()

Zingerle v. Summersberg, Oswald, Germanistik, Kultur♛, Dr. phil., o. UP. Czernowitz, Landhausg. 3. (Innsbruck 8/2 55.) ()

Zingerle v. Summersberg, Wolfr., Romanist., Dr. phil., ao. UP. Innsbruck-Wilten, Müllerstr. 8. (ebda 19/2 54.) **V:** Z. Echtheitsfrage d. Heroiden Ovids 78; Üb. Raoul de Houdenc u. seine Werke 80; Floris et Liriope, altfranz. Roman des Rob. de Blois 81.

Zinka, Julius, s. Kainz, Karl.

Zinkernagel, Franz, Lit.♛, Dr. phil. Tübingen, Biesingerstr. 12 I. (Hanau a. M. 10/3 78.) **V:** Die Grundlagen der Hebbelschen Tragödie 04. *

Zinn, Adalbert Alexander, 𝒻, ♆, Nov., Feuill.-Red. der „Neuen Hambg. Ztg.". Hamburg-Harvestehude, Magdalenenstr. 23 I. (Coburg 18/3 79.) *

Zinne, Wilhelm, Musikref. d. „N. Hamburger Zeitg". Hamburg, Feldstr. 54. (Hannover 10/10 58.)

Zipper, Albert, ♆, 𝒻, Lit.♛, 🖹, Krit., **Ue:** P., Dr. phil., Prof. Lemberg, Sixtusg. 56 A. (ebda 8/5 55.) **V:** Juristenbrevier, Lehrged. 78; Fritzchen Stümperlein 82; Mythologie 86, 3. A. 97; Die 7 Weltwunder 86, 2. A. 04; Grillparzers Leben u. Werke 86; Gesch. d. deutsch. Lit. 86, 2. A. 98; Ged. 88, 2. A. 93; Franz Josef I. 88, 2. A. 89; D. Lied vom deutschen Wort 92; Petöfis Leben 94; !99999! heit. G. 94; Führer durch Lemberg 94; Erläuterungen zu Meisterwerken d. deutsch. Lit. 96 f. XV; Erz. aus d. Mythol. 97; Deutsche Konvers.-Gramm. f. Polen 99; To. Körner 00; Franz Grillparzer 03. **H:** Schillers Werke in poln. Sprache 83/85; Konarski-Julender, Vollständ. Handwörterbuch der deutschen u. poln. Spr. 98; Grillparzers sämtl. Werke 03; Körners sämtl. Werke 05. **Ue:** Malczeski,

Maria 78; Mickiewicz, Petersburg 78; Zaleski, Heil. Familie 78, 2. A. 82; Rossowski, Circe 05.

Zipperer, Wilhelm, Ψ, ⚘, Dr. phil., GRekt. Münnerstadt, Bay. (München 18/12 47.) **V:** De Euripidis Phoenissarum versibus suspectis et interpolatis 75; Ged. in oberbayr. Mundart 94.

Zipser, Jos., CP., Politik, Dr. jur., Hof- u. Ger.Advokat, gerichtl. beeid. Dolmetsch der poln. u. ruthen. Sprache. Wien I, Freisingerg. 4. (Kolomea 5/9 57.) ( )

Zirkel, Ferd., ⊕, Dr. phil., o. UP., GBergR. Leipzig, Thalstr. 33 II. (20/5 38.) **V:** Fachschr. ( )

Zirndorfer, Paul, ⚒, Dr. jur., RA. Frankfurt a. M., Roßmarkt 11. (ebda 4/12 59.) **V:** Mietvertrag nach d. BGB. 97.

Zistler, Franz, ÖÖSchG., CP., Roman, Nov., ☋, Dr. phil., Kais. Rat, RedMitgl. d. „Wiener Ztg". Wien III, Reisnerstr. 37. (ebda 25/3 39.) **V:** D. verhängnisvolle Kreuz, R. 78; Harte Kämpfe, R. 80; Gräfin Emmy 80; Unt. d. Boccheseu, R., 2. A. 83. ( )

Zitelmann, Ernst, ⚜, ⚒, Dr. jur., o. UP., GJustR. Bonn, Coblenzerstr. 83. (Stettin 7/8 52.) **V:** Begriff u. Wesen d. jurist. Personen 73; Irrtum u. Rechtsgeschäft 79; Ged. 81; Recht v. Gortyn (mit Buecheler) 84; Rechtsgeschäfte i. Entwurf eines BGB. I 89, II 90; Memento vivere, Dchtg 94, 2. A. 00; Internat. Privatrecht I 97, II 1 98, II 2 03; Die Gefahren d. BGB I 00; Capri, G. 01; Zum Grenzstreit zwischen Reichs- u. Landesrecht 02; Lücken im Recht 03; Radierungen u. Momentaufnahmen 04; Die Kunst der Gesetzgebung 04.

Zitelmann, Fräul. Katharina (Pf. K. Rinhart), BB., DSch., Nov., Roman, ⁄. Berlin W, Kleiststr. 37. (Stettin 26/12 44.) **V:** Nov. 84 I, 2. A. u. d. T.: Was wird sie tun u. aud. Nov. 94; N. Novellen 87; Im Kampfe um die Überzeugung, R. 89 III; Wo liegt die Schuld, R. 92; Liebesbote u. a. Erz. 96; Ideale u. Dissonanzen, R. 99; Sohn u. Richter 00; Unter ägypt. Sonne, R. 01; Alte Liebe, R. 03; Die berühmte Frau, R. 04; Denn alle Schuld rächt sich auf Erden, R. 04.

Zivier, Ezechiel, ♛, Slavistik, Dr. phil., Fürstl. Pleßscher Archivar, Hrsg. v. „Oberschlesien", Zeitschr. z. Pflege d. Kenntnis u. Vertretung der Interessen ObSchlesiens. Pleß, ObSchl. (Wielun 22/9 68.) **V:** Studien über den Codex Suprasliensis I 92, II 99; Zur Theorie des Bergregals in Schlesien 97; Gesch. d. Bergregals in Schlesien bis z. Besitzergreifung des Landes durch Preußen 98. **H:** Akten u. Urkunden z. Gesch. des schles. Bergwesens 00.

Zlatnik, Frz. Jos, (k.), ⚘, Nov., Kritik, Beamter. Wien V/1, Rüdigerg. 18, II. St. 13. (ebda 20/11 71.) **V:** Träume des Lebens, G. 96; Waldlieder (ein Cyklus vertonter Ged.) 02.

Zmavc, Johann, Staatswissensch., Dr. phil., Amanuensis d. k. k. UBibl. Prag-Weinberge, Kramerinsg. 23. (Raun i. Steierm. 11/1 71.)

Zmigrodzki, Michael von, Anthropol., Archit., **Ue:** FPoln., Dr. phil., Bibliothekar. Sucha b. Krakau. **V:** D. Mütter bei den Völkern des arischen Stammes 86; La question de la femme c'est la question de la mère 91; Gesch. der Baukunst der Araber u. der Bauweise d. Mauren in Spanien 99. ( )

Zobel, Eugen (Pf. früher: E. F. Johannes für ☋ u. Belletr.) ASV., ⚔, Belletristik, ⁄, Hippologie, GenMaj. z. D. Berlin-Wilmersdorf, Uhlandstr. 50. (Löwenberg i. Schl. 24/6 38.) **V:** D. mod. Inf.-Gefecht 79; D. Felddienst mit kriegsgesch. Beispielen 79, 8. A. 00; D. Infanterist u. Jäger i. Felde 85; D. Selbständigkeit in d. Führg d. Inf.-Gefechtes 85; Kurzgefaßte Gesch. d. Inf.-Reg. Prinz Friedrich d. Niederlande (2. westf. Nr. 15) 85; Der Reitunterr. für d. Offiziere d. Fußtruppen 90, 2. A. 04; Gegensätze, milit. N. 01; Die Landespferdezucht in Deutschl. u. die Remontierung d. deutschen Armee 04; Einquartierung, Lsp.; Walpurgisnacht, Lsp.; Im Namen d. Gesetzes, Lsp.; Das Damenreiten 04.

Zobeltitz, Fedor v., BP., Roman, ☋, Bibliogr., Hrsg. d. „Zeitschr. f. Bücherfreunde". Berlin W 15, Uhlandstr. 33, im Sommer Spiegelberg b. Topper i. Neumk. (ebda 5/10 57.) **V:** Prinzess. Narischkin, R. 82, 3. A. 99; Märk. Sand, R. 83, 2. A. 86; Unsichtbare Hände, R. 83; Karadinisa, R. 85; Nessusgewand, R. 86, 2. A. 90; Flittergold, R. 88; In d. Welt verloren, R. 89; Ironie des Schicksals, R. 90; Ich als Modell u. A., R. 90; Nach der Scheidung, Dr. 91; Bis in die Wüste, R. 91, 2. A. 98; Die Pflicht gegen sich selbst, R. 92, 2. A. 94; D. Johannit., R. 92, 2. A. 98; Ohne Geläut, Dr. 93; Der kleine Pastor, R. 94; Der Telamone, R. 94, 2. A. 02; D. Urteil der Welt, Dr. 94; Das zweite Geschlecht, R. 95; D. Tierbändigerin, R. 95; Das eigene Blut, Dr. 95; Thron f. Väter, Lsp. 95; Intriganten, R. 96; Der gemordete Wald, R. 98, 3. A. 02; Heilendes Gift, R. 97; Knospenzauber, R. 97; Tyrannen des Glücks, Lsp. 97; Die Armutsprobe, R. 98; Aus tiefem Schacht, R. 99, 3. A. 02; Neue Waffen, Dr. 99; Tam-Tam, Lsp. 99; Das Heiratsjahr, R. 99; Besser Herr als Knecht, R. 00; D. Herr Intendant, R. 00, 2. A. 01; Die papierene Macht, R. 01; Die Freibeuter, R. 02 II; Albine, R. 02; D. Backfischkasten 02 II; Berlin u. d. Mark Brandenbg 02; Dem Wahren, Schönen,

Edlen, R. 04; Die eiserne Krone, Dr. 04.

Zobeltitz, Hanns v. (Pf. Hanns v. Spielberg), /, Roman, Nov., Hauptm. a. D., Hrsg. d. „Daheim" und von „Velhagen u. Klasings Monatsheften". Charlottenburg, Kantstr. 151. (Spiegelberg 9/9 53.) **V**: Gräfin Langeweile 89, 3. A. 03; Zobeltitz-Vogt, Buch v. deutschen Heere 90, 2. A.; 40 Lebensbilder deutscher Männer neuerer Zeit 92, 2. A. 01; Christian v. Stachow 93; Rohr im Winde 93; D. Alte v. Güntersloh 93; Die ewige Braut 94, 3. A. 04; Unter dem eisernen Kreuz 95: Die Jagd um d. Erdball 96, 2. A. 00; Senior u. Junior 95; Der Riesenwicht 97; Die Generalsgöhre 97, 3. A. 03; Antje Bergholm 98; Talmi 98; D. Stärkere: Lichterfelderstr. Nr. 1 99, 2. A. 00; Ein bedeutender Mann 00; Die Erben 01; Die Tante aus Sparta 01; König Pharaos Tochter 01; Die Todbringerin 02; Prinzeß Hummelchen 02; Frau Karola 02; Der besiegte Stein 03. ()

Zöckler, Otto, ✝, D., Dr. phil., o. UP., Kons.-R., Hrsg. d. „Beweis d. Glaubens". Greifswald. (Grünberg 27/5 33.) **V**: Theologia naturalis 60; Krit. Gesch. der Askese 63; Evangelienkritik u. d. Lebensbild Christi n. d. Schrift 65; Augsb. Konfession als symbol. Lehrgrundlage d. deutsch. Reformationskirche 70; Kreuz Christi 75; Gesch. d. Beziehgn zwisch. Theol. u. Naturwissensch. 77/79 II; Lehre vom Urstand des Menschen 79; Gottes Zeugen im Reiche d. Natur 81 II; D. Himmel d. Naturforschers und d. Himmel d. Christen 82; Luther als Ausleger d. Alt. Test. 83; Handbuch der theol. Wissensch., 3. A. 89 IV; Komment. zur Apostelgesch., z. Brief a. d. Gal. u. zu d. Alttestl. Apokryphen (in Strack u. Zöckler, Kurzgefaßter bibl. Kommt.) 86/91; Bibl. u. kirchenhistor. Studien 93; Askese u. Mönchtum 97; Die Absichtslenkung oder der Zweck heiligt die Mittel, Beitr. z. Beleuchtung der Jesuitenfrage 02; Die Tugendlehre des Christentums, geschichtl. dargestellt i. d. Entwicklg ihr. Lehrformen 04.

Žolger, Ivan, Verwaltungslehre und österr. Verwaltungsrecht, Dr. jur., k. k. Minist.-Vize-Sekr. im Ministerrats-Präsidium, UDoz. Wien VIII/1, Kochg. 3. **V**: Österr. Verordngsrecht 98; Kommerzielles Bildungswesen in England 03. ()

Zoeller, Frau Charlotte (Pf. C. Lionheart), Roman, Novelle, Betrachtungen. Berlin-Grunewald, Trabenerstr. 39. (Huddersfield, Engl. 12/7 43.) **V**: Namenlos: Pflicht; Jugendschuld; In der Hochflut; Aus gutem Hause; Schattierungen; Selbstbefreiung; Fatum od. Selbstbestimmung?; Geister uns. Zeit; Abgründe der Seele; Belladonna u. a. Novellen; Böse Zungen u. s. w.

Zoeller, Ludwig, PA., ✠, ⊙, Rechtsanwalt. Zweibrücken, Herzogstr. 11. (Landau 20/2 68.) **V**: Frau Minne, Bild aus Kreuznachs Vergangenheit 92, 2. A. 93; Djuna u. neue Ged. 97; Ebbe und Flut, soz. Dr. 02.

Zollinger, Edwin, ◍, 🖹, Dr. phil., Rektor. Basel, St. Johannring 96. (Uster 15/12 57.) **V**: Zwei Flußverschiebungen im Berner Oberland 92; Schule u. Friedensbestrebungen 94; Geograph. Heimatkunde der Stadt Basel 03. **Neubearb**: Egli, Handelsgeographie (62), 8. A. 03; ders., Kleine Erdkunde, 15. A. 03. ()

Zollmann, Theod., ✝, Pastor. Atzendorf, RBez. Magdeburg. (Magdeburg 15/11 31.) **V**: Bibel u. Natur 69, 3. A. 72; Sparsteuer (u. d. Pf. Publicanus) 97; Das Beste in der Welt 00.

Zoozmann, Richard, ✠, Epik, Nov., ⊙, Red. Berlin O, Strabauerpl. 16 I. (ebda 13/3 63.) **V**: Minneborn, G. 82, 2. A. 83; Lieder, Romanzen u. Ballad. 84, 4. A. 96; Neue Dichtungen 86, 3. A. 96; A. Herz u. Welt, G. 88, 3. A. 96; In Klios u. Eratos Banden, G. 89; D. Salier, hist. Tr. 89; Seltsame Geschichten, Erz. 89; Märchen, Ahasver, Josepha, Betrog. Betrüger 90; D. Weltfahrer, E. 91; Episoden, moderne Dichtgn 91, 2. A. 92; Aus allen Zonen, ep. G. 92; Gedichte 93; N. Schrift 93; Zwisch. Himmel u. Erde, Bühnendichtg in 2 Teilen 95, 2. A. 98; Ums Recht, Tr. 95; D. Menschen Wille, Märchentr. 95; Narrenchronik, Schwänke und Eulenspiegeleien 00; Don Juan, dr. G. 03. **Ue**: Masurin, D. Jugend 98; Lyrik der Liebe 98; Traumland, 2 lyr.-ep. Dichtgn 00. **H**: Abr. a Santa Clara, Auswahl 04; Hans Sachs u. die Reformation 04; Schelmuffsky 04; Abr. a S. Clara, Etwas f. Alle 05; Hutten, Gesprächbüchlein 05.

Zoepfl, Gustav, Germ. u. alp. Touristik, Theaterkritik, Dr. phil., Skriptor an der k. k. Studienbibl. Klagenfurt. (Wien 62.) **V**: Die höfische Dorfpoesie 89. ()

Zorn, Phil., ✠, Dr. jur., o. UP., GJustR. Bonn, Humboldtstr. 22. (Bayreuth 13/1 50.) **V**: Staat u. Kirche in Norwegen 75; Staat u. Kirche in d. Schweiz (mit Prof. Gareis) 77 II; Konsulargesetzgebg d. deutsch. Reiches 84, 2. A. 01; Staatsrecht dess. 80/82 II, 2. A. 95, 97; Kirchenrecht 89; Preuß. Staatsministerium 93; Reich und Reichsverfassung 95; Kommentierte Text-Ausg. d. Reichsverfassung 95; Die Hohenzollern u. d. Religionsfreiheit 96; Deutsch. Kolonialgesetzgebung 01; Im neuen Reich 02; Die deutsche Staatssprache 02. **H**: v. Rönne, Staatsrecht d. Preuß. Monarchie I, 5. A. 99, II 05.

Zschalig, Heinr., poet. Übertragungen, ✠, /, Dr. phil., Prof. Dresden-A., Se-

danstr. 3. (Geringswalde-Altzendorf [20]/148.) V: D. Verslehren v. Fabri, du Pont u. Sibilet 84; Ibsen, von Henrik Jäger, deutsch bearb. 90, 2. A. 97; Das Lügen v. R. Benedix, f. Ehlermanns Französ. Übungsbibl. bearb. 01; Bilder u. Klänge aus der Rochlitzer Pflege, Gedichte, Volksreime u. a. 03. Ue: Drachmann, Meerbilder 91, Es war einmal, Märchen-Lsp. 94; Schneefrid, Melodr. 94; Tausend u. e. Nacht, Dr. 95; Die Leute v. Strandoog, Sch. 97; Drei Einakter: Zu spät, Die goldne Karosse, Bürgerin Darcy, a. d. Franz. u. Dän. 02.

Zschokke, Ernst, ♛, Dr. phil., Prof. a. d. aargauischen Kantonsschule. Aarau. V: Gesch. d. Aaargaus 03. (*)

Zschokke, Herm., (k.), ✝, Reisen, D., Präl., HofR., Mitgl. d. HH. Wien I, Stefansplatz 5. (Böhm. Leipa [16]/6 38.)

Zschorlich, Paul, Theater- u. Musikkrit., Red. a. „Leipz. Tagebl.". Leipzig, Kaiser Wilhelmstr. 40. (Frankfurt a. M. [8]/4 76.)

Zuchhold, Hans Ernst, ♅, Dr. phil., GObLehrer. Jauer, Friedrichstr. 7. (Tzschecheln i. L. [14]/6 76.) V: Frau Sehnsucht, G. 00.

Zucker, Alfred, Dr. phil., Chemiker. Dresden-A., Albrechtstr. 1. (Uffenheim [17]/8 71.) V: Direkte Beeinflussg d. Pflanzen dch d. Kupfervitriolkalkbrühe 96; Manuale pharmaceuticum 00; Repetitorium d. Photochemie 01. ()

Zucker, Alois, ⚷, Dr. jur., o. UP. Prag. (Ckyn [4]/7 42.) V: Stellung des Amtsverbrechens i. Strafrecht 70; Histor. Grundlagen der österr. Strafprozeß-Gesetzg. 73; Die Untersuchungshaft 73/79 III; Aprise u. loyal enquête, Beitr. z. Feststell. d. histor. Basis. der mod. Voruntersuchg 87; Einige kriminalist. Zeit- u. Streitfragen 90; Die Polizeiaufsicht 94; Die Behandl. d. verbrech. Jugend 94; Mängel d. Strafrechtspflege 96; Über Schuld u. Strafe der jugendl. Verbrecher 99; Über einige Reformen d. Vorverfahrens 02; Ein Wort zur Aufhebung der gerichtl. Voruntersuchung 02. ()

Zucker, Marcus, Kunst♛, Dr. phil., UObBibl. Erlangen. ([1]/5 41.) V: Dürers Stellung zur Reformat. 86; Michelangelo 88; Die holländ. Malerei des 17. Jahrh. 92; Albrecht Dürer 00. ()

Zuckerkandl, Emil, Dr. med., o. ö. UP., k. k. HofR. Wien IX/4, Alserbachstr. 20. (Raab [18]/9 49.) V: Fachschr. ()

Zuckerkandl, Rob., ✉, Dr., o. UP. (Deutsche Univ.) Prag-Weinberge, Pstroßg. 2. ([3]/12 56.) V: Zur Theorie des Preises 89 u. Abhandlgn in Sammelwerken u. Fachzeitschr.

Zuckermann, Salomon, VBJ., PA., ✓, ✉, ⚙, Journalist, Hrsg. d. Korresp. „Russ. Kurier". Berlin NW 52, Werftstr. 3. (Alexandrie, S. Rußl. [10]/7 74.)

Zugthal, Sepp von, s. Steiner-Wischenbart, Josef.

Zunk, Frau Johanna, geb Franz, Nov. Berlin-Friedenau, Hedwigstr. 11. (Berlin [14]/5 66.)

Zunk, Paul, BP., Nov., ✓, Red. Berlin-Friedenau, Hedwigstr. 11. (Berlin [5]/7 58.) V: Berliner ABC 04.

Zunker, Paul, gerichtl. vereidigt. Dolmetsch. u. Übers. f. d. port. u. span. Sprache, Lehr. d. neuer. Spr., Ue: PSEFI. Berlin W, Mannsteinstr. 4. (Deutsch-Krone [10]/5 51.)

Zurbonsen, Friedrich, ♛, Dr. phil., GP. Münster i. W., Piusallee 11. (Warendorf [15]/1 56.) V: Das Chronikon Campi St. Mariä 1189—1422 84; Geschichtl. Repetitionsfragen u. Ausführgn 87, 5. A. 04; Quellenbuch z. Gesch. d. brandenb.-preuß. Staates 89; Tabellar. Leitfaden f. d. Geschichtsunterr. 92, 2. A. 04; D. Sage von der Völkerschl. d. Zukunft am Birkenbaume 97; D. hl. Elisabeth in der neuer. deutsch. Poesie 00; Shakespeares „Julius Cäsar" 01; Immermanns „Oberhof" 03. *

Zürn, Ludwig, ◧, GP. Freiburg i. B., Schillerstr. 2. (Gommersdorf [19]/8 47.) V: Goethes Egmont f. Schule und Haus erläut. 86, 6. A. 03; H. v. Kleists Herm.-Schlacht erl. 86; Prinz von Homburg erl. 88; Der arme Mann im Toggenburg o. J. 82; Voß' Luise u. D. 70. Geburtstag, erl. 94.

Zweck, Albert, ◍, Dr. phil., ObRealschP. auf d. Burg. Königsberg i. Pr., Schönstr. 18 a. (Gr.-Kärthen [19]/1 57.) V: D. Gründe d. Sachsenkrieges unt. Heinr. IV. 81; Verkehrs- u. Handelswege d. Jetztzeit 94; In welche Lande ist d. deutsche Auswandererstrom zu lenken, um ihn dem Reiche nutzbar zu machen? 95; Hilfsb. f. d. Unterr. in d. Geogr. (m. Bernecker) 93, 3. A. (m. Lullies) 03; Erdkde f. höh. Mädchenschulen (m. Lentz u. Seedorf) 95, 3. A. 03; Litauen, e. Landes- u. Volkskde 98; Masuren, e. Landes- u. Volkskunde 00; Samland, e. Landes- u. Volkskunde 02; Die Bildung des Triebsandes auf d. Kurischen u. d. Frischen Nehrung 03.

Zweifel, P., Gynäkol., Dr. med., o. UP., GMedR. Leipzig, Stephanstr. 7. ([30]/6 48.) ()

Zweig, Egon, Staatsrecht, Dr. jur., Minist.-Vizesekr. d. k. k. Ministeriums f. Kultus u. Unterricht. Wien VII, Zitterhoferg. 8. (Brünn [26]/1 70.)

Zweig, Stephan, ♅, Kritik, z. Zt. Paris. (Wien [28]/11 81.) V: Silberne Saiten, G. 01. Ue: Charles Baudelaire, Ged. in Vers u. Prosa (m. Camill Hoffmann) 02. H: Ged. von Paul Verlaine 02. ()

Zwerenz, Karl Georg, DÖSchG., ♁, Hauptkassenbeamt. d. Stadt Wien, dramat. Lehrer. Wien II, Kleine Stadtgutg. 10. (ebda [7]/7 74.) V: Der Weiberfeind, kom. Optte 97; Der Tugendheld, Ges.-P. 01;

Pro fide, dram. Ged.; Die Dogenbraut, rom. D.; Der Giftmischer, Ges.-P. ()

Zwickl, Dr., s. Winkler, Johs.

Zwicky, Frl. Nelly (Pf. N. Bergmann), Erz. Mollis, Kt. Glarus, Schweiz. (Obstalden 27/7 73.) V: D. Wacht a. d. Reichsgrenze 96; Das Erwachen 02.

Zwiedineck-Südenhorst, Hans v., Politik, Kulturw, Dr. phil., o. UP., Hrsg. d. „Bibl. deutsche Gesch.". Graz, Glacisstr. 31. (Frankfurt a. M. 14/4 45.) V: Christ. v. Anhalt u. s. Bezieh. zu Östr.; Dorfleben in Innerösterreich 78; Hans Ulrich, Fürst v. Eggenberg 80; Politik Venedigs während d. 30j. Krieges 82/85 II; Kriegsbilder aus d. Zeit d. Landsknechte 85; Deutsche Gesch. im Zeitraum d. Gründg d. preuß. Königtums 87/94 II; Öffentl. Meing in Deutschland im Zeitalter Ludwigs XIV 88; Erzh. Joh. v. Österr. im Feldzug von 1809 91; Gesch. u. Geschichten neu. Zeit 94; Deutsche Gesch. 1806—71 95/04 III; Anerkennung d. pragmat. Sanktion Karls VI. 95; Das reichsgr. Wurmbrandsche Archiv z. Steyersberg 96; D. gräfl. Lambergsche Familienarchiv zu Schloß Feistritz 97—99 III; Venedig als Weltmacht u. Weltstadt 99; Die Entstehung d. Großmächte 00; D. staatl. u. gesellschaftl. Neugestaltgen in Europa 1830/59 02; Österreich u. d. deutsche Bundesstaat 03; E. deutsch-österreich. Bundesakte (1849) 04.

Zwiedineck-Südenhorst, Otto v., ⊠, Dr. jur. utr., ThSchP. Karlsruhe, Hertzstr. 2 a. (Graz 24/2 71.) V: Lohnpolitik u. Lohntheorie 00; Beiträge zur Lehre von den Lohnformen 04.

Zwierzina, Konr., deutsche Ψ, Dr. phil., o. UP. Freiburg, Schweiz, Villa Marguerite. (Wien 29/3 64.) V: Beobachtgen z. Reimgebrauch 98; Mittelhdeutsch. Stud. 00.

Zwymann, Kuno, Ästhetik. Berlin-Schöneberg, Sponholzstr. 17; v. April bis Sept.: Westend, Kastanienallee 6. V: Ästhetik d. Lyrik, I: Das Georgesche Gedicht 02, n. A. 04. (*)

Zycha, Ad., deutsche Rechtsw, Dr. jur., ao. tit. ord. UProf. Prag-Weinberge, Havlíčekstr. 62. (Wien 17/10 71.) V: Recht des ältesten deutschen Bergbaues 99; Das böhm. Bergrecht d. MAlters 00 II.

Nachtrag.

(Schluß am 28. Februar 1905.)

Abbe, Ernst, ist 14/1 05 gestorben.

Abshoff, Fritz (Pf. gelegentlich: Bomhoff, Fritzhoff, Fritz von Meschede, Dr. Richard Sier), Buchhändler. Berlin-Schöneberg, Ebersstr. 40 III. (Meschede 29/10 59.) V: Auskunftsbuch im öffentlichen Leben u. Verkehr 92; Deutschlands Ruhm u. Stolz 04; Deutschlands Geistes-Helden 04 u. Novellen. *

Albus, Serenus, s. Schwartz, Ernst.

Apelt, Franz Ulrich. Es ist hinzuzufügen: stud. jur., und: (Zittau 23/12 82.) Am Schlusse ist * statt (*) zu setzen.

Askanazy, Max, hat einen Ruf als o. UP. nach Genf angenommen.

Bachmann, Erich, germ. Ψ, Theater- u. Musikkritik, Dr. phil., Feuill.-Red. der „Deutschen Tageszeitung." Nikolassee (Wannseebahn), Burgunderstr. 7. (15/7 64.) V: Studien über Everhard van Cersne 91, u. Fachschr. *

Bastian, Adolf, ist gegen Ende Februar 05 in Port of Spain auf Trinidad gestorben.

Berner, Ernst, hat den Charakter „Geh. Archiv-Rat" erhalten.

Bernt, Ferd., DÖSchG., ⊖, Erz. Reichenberg, Böhm., Schloßg. 3. (Miltschaves, Böhm. 27/3 76.) V: Moderne Stimmungsbildchen 99.

Bertholet, Alfred, ist zum ordentl. Prof. ernannt worden.

Bevern, Hans v. Das „v." ist zu streichen.

Bischoff, Frau Charitas. Es ist hinzuzufügen: Pastorenwitwe. (Siebenlehn, Sachsen 7/3 48.) Am Schlusse ist * statt (*) zu setzen.

Blanckenhorn, Max, ist nicht mehr Erlanger UDoz.

Blankenburg, Wilhelm, wohnt nicht mehr in Gotha.

Böhler, Marie, ⚘. Frankfurt a. M., Bodenstedtstr. 8. (ebda 22/6 81.) V: Genesung 04. *

Borgstede, Frl. Else v. Es ist hinzuzufügen: ASV., sowie V: Knecht Ruprechts Macht, Weihnachts-Märchenspiel 04. — () am Schlusse ist zu streichen.

Borgstede, Frl. Emmy v. Es ist hinzuzufügen: ASV., sowie unter V: Siehe, das sind deine Götter 04. — () am Schlusse ist zu streichen.

Brieger-Wasservogel wohnt in Weimar. Hinzuzufügen ist: H: Klassiker der Naturwissenschaften 05.

Byhan, Arthur. Es ist zu streichen „Assist. a. Kgl. Zoologisch. u. Anthrop.-Ethnograph. Museum" u. am Schlusse ().

Cornelius, Carl Maria, ist nach Basel berufen worden.

Credner, Rud., ist nach Breslau berufen worden.

Dande, Paul. Statt „Richter" muß es heißen: Universitäts-Richter.

Dantschat, Max. Es muß heißen: Red. a. d. „Hallesch. Allg. Ztg.". Halle a. S., Leipzigerstr. 73 u. Berlin SO, Reichenbergerstr. 29.

Deibel, Franz, Litw, Kritik, Dr. phil. Berlin-Wilmersdorf, Ringbahnstr.

4. (Mannheim $^{24}/_{8}$ 79.) **V**: Dorothea Schlegel als Schriftstellerin im Zusammenhang mit der romantischen Schule 05. **H**: Wielands Kleine Verserzählungen u. Oberon 05; Friedrich Schlegels Fragmente und Ideen 05. *

Diederichs, Frau Helene, wohnt in Jena, Sedanstr. 8. — () am Schlusse ist zu streichen.

Dörffel, Alfred, ist $^{22}/_{1}$ 05 gestorben.

Dürck, Karl, Dr. jur., JustizR., RA. München. **V**: Richard Wagner u. die Münchener 1865, eine „Rettung" 05. (*)

Dürre, Ernst Friedr., ist $^{22}/_{2}$ 05 in Eltville gestorben.

Eberhard, E. J. Es muß heißen: Eberhardt, E. J., s. Winterfeldt, Edm.

Eitner, Robert, ist $^{22}/_{1}$ 05 gestorben.

Emperger, Alexandrine Edle von (Pf. Alix von Pergen), ✠. Wien VII, Burgg. 40. (ebda $^{12}/_{6}$ 67.) **V**: Die schöne Melusine, Dichtung zu Moritz von Schwinds Bilderzyklus 05. *

Engel, Alexander, Berlin, wohnt Steglitz, Schloßstr. 41 a.

Engler, Adolf, wohnt Berlin-Steglitz, Botanischer Garten.

Eulenburg, Franz, ist zum ao. Prof. ernannt worden.

Faumler, Franz, ⚙, Technik. Berlin-Zehlendorf, Hohenzollernstr. 5 A. (Cöln a. Rh. $^{4}/_{6}$ 76.) *

Ferides, s. Sarason, Frida.

Fischer, Robert, ist $^{3}/_{2}$ 05 gestorben.

Franck, Hans, Kritik, ✎, Erzählung. Hamburg 6, Schröderstiftstr. 11 I. (Wittenburg, Mecklenburg $^{30}/_{7}$ 79.) *

Freytag, Phil., ist $^{8}/_{2}$ 05 gestorben.

Friedrich, Fritz, ♛, Lit♛, Dr. phil., GObLehr. Schneeberg i. Sa., Markt 196. (Christgrün i. V. $^{25}/_{2}$ 75.) **V**: Politik Sachsens 1801—1803 98. *

Fritzhoff, s. in diesem Nachtrag: Abshoff, Fritz.

Fukuda, Tokuzo. Es ist hinzuzufügen: Forschungen zur Volkswirtschaftslehre u. Wirtschaftsgeschichte 04 f. — () am Schlusse ist zu streichen.

Ganzenmüller, Konrad, ist Ende Febr. 05 gestorben.

Gebhardt, Bruno, ist $^{14}/_{2}$ 05 gestorben.

Geyer, Emil, s. in diesem Nachtrag: Goldmann, Emil.

Goldmann, Emil (Pf. Emil Geyer), Soziologie, Ästhetik, Theater, Dr., Dramaturg u. Regisseur. Berlin W 15, Ludwig Kirchstr. 1. (Swoikowitz $^{29}/_{11}$ 72.) **V**: Franz Flamm 03. *

Grau, Max (Pf. Michaelis-Grau), (k.), ✎, Journalistik, Erz., Nov. Frankfurt a. M., Nordendstr. 123. (Königsberg i. Pr. $^{3}/_{12}$ 65.)

Grünberg, Paul, ist von der ev.-theol. Fak. der Univ. Straßburg zum Dr. h. c. ernannt worden.

Gurlitt, Wilh., ist $^{13}/_{2}$ 05 gestorben.

Güthner, Frau Nina, ist $^{29}/_{1}$ 05 gestorben.

Haack, Friedr. Es ist hinzuzufügen: Die gotische Architektur u. Plastik der Stadt Landshut 94; Schwind, 2. A. 04; Die Romantiker in der bild. Kunst des 19. Jahrh. 01.

Hanke, Rudolf. Es ist zu streichen: (k.), und am Schlusse: () [storben.

Hartleben, Otto Erich, ist $^{11}/_{2}$ 05 ge-

Hartwich, Maximilian Alexander, ✠, Dramatik. Wien IV/1, Wienstr. 5. (ebda $^{14}/_{9}$ 81.) *

Hauck, Guido, ist $^{26}/_{1}$ 05 gestorben.

Höcker, Paul Oskar, wohnt Berlin W, Landgrafenstr. 15.

Hofer, Christian, ist k. k. Notar in Perg, Ob. Östr. — () am Schlusse ist zu streichen.

Huber, Rudolf Wilh., ⚲, Nov. Zürich V, Gemeindestr. 4. (Arbon, Schweiz $^{8}/_{7}$ 68.) **V**: Die Wolke, Künstlerkom. 05. *

Huch, Friedrich. Es ist hinzuzufügen: Peter Michel, R. 01, 3. A. 02; Geschwister, R., 1. u. 2. A. 03; Wandlungen, R. 05.

Israel, Aug., ist von der philos. Fak. d. Univ. Zürich zum Dr. hon. c. ernannt worden.

Kalkmann, Aug., ist $^{17}/_{2}$ 05 gestorben.

Kandt, Rich., Dr., Forschungsreisender. Berlin, Französ. Str. 62. **V**: Caput Nili, e. empfindsame Reise zu den Quellen des Nils, 1. u. 2. A. 04. (*)

Kaufmann, Max, wohnt Hamburg, Grindelberg 7. — () am Schlusse ist zu streichen.

Kindscher, Franz, ist $^{6}/_{2}$ 05 gestorben.

Kirchner, Josef. () am Schlusse ist zu streichen.

Klein, Hugo. Hinter „Zauberkünste" ist „Nov.;" zu setzen. — () am Schlusse ist zu streichen.

Klinghoff, Axel, Buchhändler. Itzehoe. (Schenefeld $^{16}/_{9}$ 82.) **V**: Fortuna, Nov. 02; Der Bandit, Op. 04. *

Lehmann, Johs. (Lehmann-Hohenberg) wohnt in Weimar.

Lemke, Max, ⚷, Dr. med., prakt. Arzt. Domb in Oberschlesien. (Strasburg in Westpr. $^{13}/_{10}$ 75.) **V**: Über hysterische u. epileptische Krampfzustände u. eigenartige Zwangshandlungen in einem Falle degenerativen Irreseins 02; Beitrag zum Regenerationsvorgang in periph. Nerven 02. (*)

Leser, Frau Lotta L., ASV., DSch., ⚲, Novelle, Märchen. Philadelphia, USA., 1332 North 15. Street. (Berlin.) **V**: Schön-Rottraut, romant. Märchensp. 04; Das zerrissene Bild u. and. Geschichten 04. *

Loeb, Moritz, wohnt Berlin W 8, Kronenstr. 62. — „ASV." ist zu streichen.

Merker, M., Ethnographie, Hauptm.

i. d. Schutztruppe f. Deutsch-Ost-Afrika. Dar-es-Salam. **V:** Die Masai, e. ostafrikan. Semitenvolk 04. (*)

Meschede, Fritz von, s. in diesem Nachtrag: Abshoff, Fritz.

Michaelis-Gran, s. in diesem Nachtrag: Gran, Max.

Müller, Herbert Ludwig. Es ist hinzuzufügen: Die Examenskandidaten 05.

Münchhausen, Max Freiherr von, Roman u. O. Weimar, Cranachstr. 1 b. (Schwoebber 1/4 68.) **V:** Nähkarline 04; Eckhart von Jeperen 05. *

Nissen, Gregers. Es ist hinzuzufügen: Westdeutschland 05. — () am Schlusse ist zu streichen.

Pergen, Alix von, s. in diesem Nachtrag: Emperger.

Ritter, Hermann, ASV., Novellen, Skizzen, Reiseschilderungen, Red. der Zeitschrift „Der deutsche Wein". Trier, Olkstr. 30. (Cöln a. Rh. 18/3 64.) **V:** Elis Heimkehr, Erz. aus der Zeit des 30j. Krieges 96; Godelind von Reifferscheidt, Eif. Gesch. a. d. 14. Jahrh. 98; Von der Höhe, Eifeler Skizzen 02; Berg u. Tal, Eif. Skizzen 04.*

Rösler, Gustav, populärwissensch. ✍, Dr. med., Stadtarzt. Reichenberg, Böhmen, Schloßg. 3. (Machendorf 30/8 62.) **V:** Das Wichtigste über die Alkoholfrage; Pflichten u. Aufgaben d. abst. Arztes; Über die nationale Bedeutung der Enthaltsamkeitsbewegung 05. *

Scharre, Max, ist Chefred. der „Münchner Ztg." in München.

Sier, Dr. Richard, s. in diesem Nachtrag: Abshoff, Fritz.

Spillmann, Jos., ist 23/2 05 gestorben.

Trotha, Thilo v., ist 20/2 05 gestorben.

Vomhoff, s. in diesem Nachtrag: Absshoff, Fritz.

Deutsche Verleger.

Firmen, die in dem Verzeichnis fehlen und ihre Aufnahme wünschen, werden gebeten, entsprechende Angaben an die G. J. Göschen'sche Verlagshandlung in Leipzig gelangen zu lassen.

In diesem Verzeichnis **(Auswahl)**, das größtent. auf Grund eigener Angaben der betr. Firmen beruht, sind vorzugsw. die Firmen der großen Buchhändlerstädte berücksichtigt. Firmen, deren verlegerische Tätigkeit lediglich in der Herausgabe einer Zeitschrift besteht oder die aus einem andern Grunde für den Zweck dieses Buches nicht in Betracht kommen konnten, sind nicht aufgenommen worden. Einzelne Verlagswerke (Zeitschriften 2c.) werden in der Regel nicht aufgeführt. Firmen, die den Wunsch äußern, Aufnahme zu finden, werden, auch wenn sie ohne dieses Ersuchen nicht aufgenommen wären, dem Verzeichnis eingereiht. **Dieses Verzeichnis ist also hauptsächlich mit Rücksicht auf die Bedürfnisse der Schriftsteller zusammengestellt.** Zeichen-Erklärung s. Seite 1.

Abel, Jul., Verl. Greifswald. ✍, ♿, ♛, ✝.
Siehe Inserat Seite 1794.

Abel & Müller, Leipzig, Salomonstr. 10, ♛, Belletr., Jugendschr., Bliemchen.

Ackermanns Verlag, Friedr., Weinheim, Bad. Belletr., 🖹, O, ♿.

Ackermanns Kunstvlg, Friedr. Adolf, München, Maximilianstr. 6. ⚿.

Ackermann, Theod., München, Promenadeplatz 10. Wissensch. u. Schullit.

Agentur des Rauhen Hauses, Hamburg, Gr. Bleichen 31. ✝, Volksschr., innere Mission, Belletristik, Jugendschr.

Ahn, Albert, Köln, Herwarthstr. 17. Nov., Roman, Memoiren. Besondere Abteilung: Bühnenverlag.
Siehe Inserat Vorsatzseite 1.

Ahns Verlg. **(Lesimple),** Leipzig, Königstr. 11. Holländ. u. franz. Sprachbücher.
Siehe Inserat Seite 1806.

Albanus'sche Buchdr. u. Vrlg, Dresden-A., Am See 7. Ztgs-, Zeitschr. u. Buch-Vrlg.
Siehe Inserat Seite 1811.

Albert, Jos., Hof-Kunst-Anst., München, Kaulbachstr. 51 a, ⚿.

Alldeutscher Verlag, Leipzig, Davidstr. 8. ♛, ✉, 🖹, ♿.

Allgemeine Verlags-Gesellschaft, München, Verlag der „Literarischen Warte", Belletristik.

Amelangs Vrlg, C. F., Leipzig, Hospitalstr. 10. Prachtw., Schönwiss., Schulbüchr.

Amsler & Ruthardt, Berlin W 64, Behrenstr. 29 a. Kunsthdl. u. Kunstantiquar.

Anthorsche Vrlgsbuchh., Leipzig, Thalstr. 5. Alpine Lit., Reiseführer, popul. Naturkunde, Erz. u. Unterr.

Appelhans & Comp., E., Braunschweig, Wilhelmitorpromenade 3. 🖹.

Appun's Buchh., Ad., Bunzlau, Markt. 🖹, Musik.

Appun, Carl, Bunzlau i. Schl. Belletr., Lehrmittel.

Artaria & Comp., Wien I, Kohlmarkt 9. Kunsthandlg, Kunstantiquariat. Landkartenhandlg u. Verlag I, Kohlmarkt 20.

Art. Institut Orell Füßli, Verlag, Zürich, Bärengasse 6. Reisew., ▯, ⛪, ⚓, ⸗, ⚔, ⁂, ⚙, †, 🕮.

Aschendorff'sche Buchhandlg, Münster, W., Klosterstr. 31/32. Kath. †, Naturw., ▯, Belletr., ♆, ⁂, ♕.

Auer, L., Donauwörth. Kath. Jugendschr., Zeitschr., Kal.

Avenarius, Eduard, Leipzig, Lindenstr. 18. Germanistik, Lit♕.

Siehe Inserat Seite 1824.

Babenzien, Max, Rathenow, Paradepl. 4. ⚔.

Bachem, J. P., Cöln a. Rh., Marzellenstr. 35/43. Belletr., †, Naturw., ⛪, Kunst, Jugendschr., ⸗, Politik, Ztgn u. Ztschr. (kath.).

Siehe Inserat Seite 1797.

Baedeker, J., Verlg, Leipzig, Leibnizstr. 19 I. Varia.

Baedeker, Karl, Leipzig, Nürnbergerstr. 46. Reisehdbücher in deutscher, franz. u. engl. Spr.

Bagel, August, Düsseldorf. Jugend-, Volksschr., Kal., ▯ 2c.

Bahn, Friedr., Schwerin. Belletristik, †.

Banges Verlag, C., Leipzig-R., Brommestr. 8.

Uebersetzungs-Bibl. griech. u. röm. Klassiker. — Mein künft. Beruf. Ratgeber f. d. Berufswahl. 80 Hefte für Knaben, 20 für Mädchen: à Heft 50 ₰. Verz. umsonst.

Baensch, Wlh., Dresd.-A. 9 Saxon., ⁂, ♂.

Bard, Marquardt & Co., G. m. b. H., Berlin W 62, Lützowplatz 8. Belletr., ♌, ♛.

Bardtenschlager, Rob., Reutlingen. Jugendschr., Bilderbücher, Volkslit.

Barsdorf, H., Berlin W 30, Habsburgerstr. 10 pt. Memoirenlit., aktuelle Schriften. [Volksschriften.

Bartels, C., Berlin-Neuweißensee.

Barth, Emil, Stuttgart, Mörikestr. 3. Jugendschr. [∩, ⚗, ⸗, Psychologie.

Barth, J. Ambr., Leipzig, Roßplatz 17.

Barth, Rudolf, Aachen, Büchel 36 II. ▯, ⚙, ⸗, ♂, ⚗, ♛, †, ⛪, ⸝.

Bartholomäus Verlag, Friedr., Erfurt, Anger 11. Humoristika, populär. Lit., pop. ⸗.

Bassermann'sche Verlagsh., Fr., München, Theresienstr. 80. Humoristika.

Bath, A., Berlin W 8, Mohrenstr. 19. ⚔.

Bauer & Raspe, Nürnberg, Bayreutherstr. 11 a. ⚜, Naturw., ♕, Geneal., Heraldik.

Baumert & Ronge, Großenhain. Belletr.

Baumgärtners Buchh., Leipzig, Salomonstr. 28. ⚓.

Bechhold, H., Frankfurt a. M., Neue Kräme 19/21. Naturw., ⚙, ▯, ⚗.

Bechtold & Co., Rud., Wiesbaden, Luisenstr. 33. Belletr., Kalender, Jugendschr., Kartogr., Operntexte.

Beck'sche Buchhdlg, C. H., Nördlingen. Protest. †, ⛪, klass. ♆, Volksschr.

Beck'sche Verlagsbuchh., C. H., München XXIII, Wilhelmstr. 9. ⛪, †, ♆, ♕, Belletr.

Behrs Verl., B., Berlin W 35, Steglitzerstr. 4. Memoiren, Neue Sprachen, ♕, ♌.

Belser'sche Verlagsbhdlg, Chr., Stuttgart, Augustenstr. 13. Evang. †, ▯.

Bensheimer, J., Mannheim O. 3. 7. Belletr., ⛪, ▯, ⸝.

Bergmann, J. F., Wiesbaden. Naturwiss., ⸗, ⚙.

Berliner Lithogr. Institut (Jul. Moser), Berlin W 35, Potsdamerstr. 110. Landkarten, Geogr. Werke, Kalender.

Bermühler Verlag, Hugo, Berlin SW 61, Gitschinerstr. 2. ⸗, ♕.

Berolina-Versand-Buchhandlung, Berlin S W 13, Alexandrinenstr. 14. Pop. ⸗.

Bertelsmann, C., Gütersloh. †, ▯.

Bertling, Theod., Danzig, Gr. Gerbergasse 2. Prov. ♕, Schulb.

Besser'sche Buchh., s. Cottasche Buchhdlg.

Besser, Wilh., Leipzig, Markt 2. Spirit.

Bette, Paul, Berlin S W 12, Charlottenstr. 96. Kunstgewerbe.

Beust, Ludolf, Straßburg, E., Judengasse 32. Naturw., ⸗, ♌ u. Kunstgewerbe.

Beyers Buchhandlg, Ferd. (Thomas u. Oppermann) Königsberg, P. †, ⸗.

Beyer, Herm., Leipzig-R., Brommestr. 8. Hilfsmittel f. Schüler höh. Schulen.

Beyer & Söhne, Herm., (Beyer & Mann), Langensalza, ▯, Musikalien, ⁂, Jugendschr.

Bibliographisches Institut, Leipzig, Täubchenweg 17. Naturwiss., ◍, Klassiker, Encyklopädika, Reisebücher, Volksbücher, ♕, ♌♕, ⸝♕, Kultur♕, Liter.

Biedermann, F. W. v., Leipzig. (Berlin-Steglitz, Schloßstr. 33.) Goethe-Lit.

Bielefelds Verl., J., Karlsruhe, Herrenstr. 48. Mod. Spr.

Bleier Nachf., A., Leipzig, Königstr. 19. Belletr., ♕, Politik. [Wormserstr. 3. ▯.

Bleyl & Kaemmerer, Dresden-Altst.,

Bock, A., Rudolstadt, Volkst. Schriften.

Böhlaus Nachf., Herm., Weimar. ♕, Sprachwiss., ⛪, ▯, Litt. ♕, Gesundheitspflege, Goethe, Luther.

Boll u. Pickardt, Berlin NW, Georgenstr. 23. ⚔, ⚓, Sport, Belletristik.

Boltzesche Buchhdlg, J., Gebweiler. ▯, ◍, ♕, ⛪. [Wissensch. Lit.

Bondi, Georg, Berlin W 62, Kleiststr. 8.

Bong, Rich., Berlin W, Potsdamerstr. 88. Illustr. Zeitschriften, ♕, ⸗, ♌.

Bonifacius-Druckerei, Paderborn, Liboristr. 3. Kath. †, Gebet-, Gesang- und Erbaugsb., soz. Frage, Antis., ☉, Vereinstheater.

Bonz & Co., Adolf, Stuttgart, Schloßstr. 24. Belletr., ▯, Schulbücher.

Borntraeger, Gebr., Berlin SW 11 Dessauerstr. 29. Naturw.

Boesenberg, J. F., G. m. b. H., Leipzig, Bayersche Str. 77. Gesangbücher, Briefmarkenalbums. [Bäderlit.

Braams, Herm., Norden u. Norderney.

Brandstetter, Friedrich, Leipzig, Stephanstr. 20. 🏛, Jugendlit.

Braumüller, W., Hof- u. Univ.Buchhdg, Wien VIII/1, Wickenburggasse 13. 𝒻, ♕, ⚔, 🏛, ⁂, Ψ, ✝, ⊞. [Belletristik.

Braun's Verlag, P., Leipzig. Musik,

Braun & Schneider, München, Maximiliansplatz 11. „Flieg. Bl.", Bilderb., Humor.

Brauns, Gust., Leipzig, Goethestr. 7. 🏛.

Breitenstein, M., Wien IX/3, Währingerstr. 5. 𝒻, ⚒, Staatsw., Zeitschriften.

Breitkopf & Härtel, Leipzig, Nürnbergerstr. 36. Schöne Wiss., Musiklit., ♫.

Breitkreuz, M., Berlin C 22, Neue Promenade 7. Gesundheitspfl., Vegetarianismus, Naturheilkunde, Schöne Lit.

Brettinger, Aug., Stuttgart, Immenhoferstr. 5 I. Handelswissensch., Humoresken, Jugendschr.

Brieger, G. Schweidnitz, Belletr., Reiseführer, Popul. Lit., Schlesische Dialektdichtung.

Brockhaus, F. A., Leipzig. Querstr. 16. Lexika, Reisen 2c., ♕, Ψ, 𝒻, ⚒, ♫, 🌐, ⁂, ⊞.

Brunnemann, Max, Cassel. Reisehandbücher u. Karten.

Bruns' Verlag, J. C. C., Minden, Westf., Obermarktstr. 26. 🏛, ☤, ☉, Belletr., mod. Lit., Kulturästhetik, ♫, ⁂.

Brünslowsche Hofbuchhdlg., Neubrandenburg. (E. Brückner.) 🏛.

Buchhandlung L. Auer, Donauwörth. Kath. Volksschr., Jugendschr.

Buchhandlung des Waisenhauses, Halle a. d. S. 🏛, 🌐, ♕, ⚒, Ψ, ✝, ⁂.

Buchners Verlag, C. C., Bamberg. Ψ, 🏛, ⚒, Kunst ♕, 🌐.

Buddhistischer Verlag (Hans Fändrich), Leipzig. Inhaber: Arthur Weber. Buddhismus. [dengasse 32. Alsatica, 🏛, ✝.

Bull, Friedrich, Straßburg i. Els., Ju-

Callwey, Georg D. W., München, Finkenstr. 2. V. d. „Kunstwart", ferner Fachzeitschrift f. Baukunst, Dekorationsmalerei, Technik u. Fachkal.

Calvary & Co., S., Berlin NW 7, Neue Wilhelmstr. 1. Ψ, Naturwiss.

Calvesche k. k. Hof- u. U.-Buchhandlg, J. G., Prag. 🖋, ⚙ 2c.

Siehe Inserat Seite 1814.

Cavael, Arthur, Leipzig, Seeburgstr. 96. Mod. Belletristik.

Christl. Zeitschriften-Verein, Berlin SW 13, Alte Jacobstr. 129. Prot. ✝, Belletr.

Clauß & Feddersen, Hanau. Belletr., ✝, Populäres.

Cohen, Friedrich, Bonn, Am Hof 30. 𝒻, Naturwissenschaften.

Concordia Deutsche Verlags-Anstalt (Hermann Ehbock), Berlin W. 50, Geisbergstr. 29. Belletr., Memoiren-Lit., Lit. ♕, ⁂.

Conradi, Karl, Stuttgart, Blumenstr. 36 B. Lit.-♕, 🏛, Schönwiss.

Coppenraths Verlag, Alfred, (H. Pawelek), Regensburg. Kath. ✝, kath. Kirchenmusik, weltl. Musik, popul. Artikel.

Cordia-Verlag, Graz, Schillerstr. 2. Belletr. [lica, 🏛, Volkslit.

Cordier, F. W., Heiligenstadt. Katho-

Costenoble, Hermann, Jena. Wasser- u. Wegebautechnik, Sprach-, Kultur-, Naturwissenschaft, Belletristik.

Cotta'sche Buchhdlg. Nachfolger, J. G., Stuttgart. Belletr., Wissensch.

Cotta'sche Buchhdlg. Nachfolger, J. G., Berlin SW 12, Kochstr. 53. (Zweigniederlassung Berlin, vereinigt mit der Besserschen Buchhandlung, W. Hertz).

Craz & Gerlach, (Joh. Stettner), Freiberg i. S., Burgstr. 22. Berg- u. Hüttenwesen.

Creutzsche Verlagsbuchh. Magdeburg, Breiteweg 156. Popul. Naturwiss. Lehrmittel, kaufm. u. gewerbl. Unterrichtswes.

Cronbach, Siegfr., Berlin W 57, Steinmetzstr. 78. Varia, ♕, 🌐, ↘, ⊞.

Daberkow, Theodor, Wien VII/2, Mariahilferstr. 12—16. Hum., ☉, Allgem., „Nationalbibl."

Damm, Osk., Dresden-A., Zirkusstr. 12. Musikwiss., 🏛, 𝒻.

Danner, G., Theater-, Buch- u. Musikverlag. Mühlhausen i/Thür.

‖ Theater-Aufführungen jeder Art für Dilettanten.

Deckers Verlag, R. v., G. Schenck, kgl. Hofbuchh., Berlin SW 19, Jerusalemerstr. 56 I, ⚒, Gesetze, ⚔, Rechts- u. Staatswiss.

Deichertsche Verlgsh. Nachf., A., Leipzig, Königsstr. 25 I, Filiale Erlangen. ⚒, Staatswiss., 🏛, ✝.

Derflinger & Fischer, Wien XVI/2, Neulerchenfelderstr. 8. Volksschr.

Deutsche Jugendpost (Inhab. Erich Staude), Berlin W 35, Potsdamerstr. 122 c.

Deutsche Lehrmittel-Anstalt, Frankfurt a. M., Bethmannstr. 84.

Deutsche Verlags-Anstalt, Stuttgart, Neckarstr. 121/123 u. Leipzig, Bauhofstr. 2.

Deutsches Verlagshaus, Bong & Co., Berlin W 57, Potsdamerstr. 88, Zeitschr. 2c.

Diederichs Verlag, Eugen, Jena. Mod. ästhet., relig. u. wissensch. Bestrebungen.

Diegmann, H. L., Dresden-A., Grünestr. 11. Belletrist., Brosch. risk. Inhalts, ☉, ☤. [Schulbücher, Lit. ♕.

Diesterweg, Mor., Frankfurt M., 🏛,

Dieter, Heinrich, k. u. k. Hofverlagsbuchhdlg., Salzburg, ☤, ✝, Biogr., ⚔, Touristik, Salisburgensia.

Dieterich'sche Verl.-Buchh. (Theod. Wei-

cher), Leipzig, Inſelſtr. 10. Wiſſenſch.

Dietert, Fr. W., Grenzfragenverlag, Danzig-Zoppot.

Siehe Inſerat Seite 1806.

Dietrich, Rich. Herm., Dresden-A., Noſſenerſtr. 6. Zeitſchriften.

Dietz Nachf., J. H. W., Stuttgart. Soziale Frage, Naturw., Ztg., Zeitſchr.

Im obigen Verlage erſcheint: „Die Neue Zeit", Wochenſchr. d. deutſch. Sozialdemokratie. Herausg. v. Karl Kautsky. In Wochenheften á 25 ₰. Pro Quartal ℳ 3.25. — „Dokumente des Sozialismus". Herausgegeben v. L. Bernstein. Pro Quartal ℳ 2.25. In Monatsheften à 75 ₰. — „Die Gleichheit". Zeitſchr. f. die Intereſſen der Arbeiterinnen. Herausg. von Klara Zetkin. Pro Quartal 55 ₰. — „Der wahre Jacob", hum.-ſatir. Blatt mit Unterhaltungsbeilage. Pro Quartal 65 ₰. — „Die Schwäbiſche Tagwacht". Tagblatt. Pro Quartal ℳ 2.25. — „Internationale Bibliothek". Inhalt: National-Oekonomie, Geſchichte, Naturwiſſenſchaft.

Dreſſels Verlag, A., Berlin SW 12, Kochſtr. 73. Zeitſchr., Broſchüren a. allen Gebieten.

Drugulin, W., Leipzig, Königſtr. 10. ☪, Orientalia. [ſtr. 5, evang. ✝ u. 🍺.

Dülfers Verlag, Karl, Breslau, Palm-

Dümmlers Verlagsh., Ferd., Berlin W 35, Kurfürſtenſtr. 149. Wiſſenſchaft, Sozialethik, Lehrbücher, ♛, Naturwiſſ., popul. Lfgswerke ꝛc.

Du Mont-Schaubergſche Buchh., Cöln a. Rh., Breiteſtr. 8. Schulbücher.

Düms, W., Weſel, Bahnhofſtr. 4. Jugendſchr. u. Bilderbücher.

Duncker, Alexander, Berlin W 35, Lützowſtr. 43. Memoiren, ♛, ☪, ✝, Lit.♛.

Duncker, Alex., Leipzig, Keilſtr. 1. Gewerbl., Eiſenbahn-☸, Sozialpolit. u. dgl.

Duncker, Carl, Berlin W 35, Lützowſtr. 10 I. Aeſth., Kunſt♛, ⁂, Belletr.

Duncker & Humblot, Leipzig, Dresdenerſtr. 17. ♛, Staatsw., 🗺, 🖃, Ruſſica, Reiſen, Alpine Lit., ⁂.

Dürr, Alphons, Leipzig, Querſtr. 14. Jugendſchr., Prachtwerke, ♛.

Dürrſche Buchhandlung, Leipzig. Querſtr. 14. 🍺, Schulbücher, ⁂, ✝.

Dykſche Buchhdlg., Leipzig-R., Teubnerſtr. 16. Klaſſ. ♆, dtſche Lit. u. ♛.

Ebenhöchſche Buchh., F. J., Linz a. D. Kath. Lit., ✝, Lit.O.-Oe., Jugendſchr., ☉.

Ebering, E., Berlin NW 7, Mittelſtr. 29. Belletr., Theater, ♆.

Ebhardt, Franz, & Co., Berlin W 50, Schaperſtr. 4/5. Mode.

Eckſtein Nachf., Richard, Berlin W 57, Belletr., Kunſt.

Edlingers Verlag, A., Innsbruck. Alpine Lit. [ſtr. 16. 🍺, Lit♛.

Ehlermann, L., Dresden-A., Kaiſer-

Eiſenſchmidt, R., Berlin NW, Dorotheenſtr. 70 A. ⚔, Karten.

Eliſcher Nachf., B., Leipzig, Thalſtr. 5 I. Belletr., Reiſewerke, Kulturgeſch., Politik, Ruſſika.

Elsner, Otto, Verlag, Berlin S, Oranienſtr. 141. Bildungsſchr., Briefe u. Biograph., 🖃, Eiſeninduſtrie, Papierfabr.

Elwertſche Verlagsbuchh., N. G., Marburg H., Reitgaſſe 7 u. 9. Wiſſ. Lit., Haſſiaca.

Engel, Adolph, Berlin SW 47, Tempelhofer Berg 5 a. Jugendſchr.

Engelhorn, J., Stuttgart, Silberburgſtr. 189. Romane, △, ◍, ∩.

Engelmann, Wilhelm, Leipzig, Mittelſtr. 2. Naturw., ♛, ☸, 🗺, 🖋, 🍺.

Enke, Ferd., Stuttgart, Haſenbergſtr. 60. 🖋, Naturwiſſ., 🗺.

Enßlin & Laiblins Verlagshdlg, Reutlingen, Gartenſtr. 31. Ev. Erbaugsbücher, Jugdſchr., Bilder- u. Volksbücher, Geſchenk-, Lieſergs-, Pracht- u. Reiſewerke, Belletr.

Ernſt & Sohn, Wilh., Berlin W, Wilhelmſtr. 90. △, techn. Wiſſ. [Belletr.

Eupel, Fr. Aug., Sondershauſen. 🍺,

Evangeliſche Buchhandlung von Fr. Trümpler, Hamburg, Brennerſtr. 19. Ev. ✝, Erbauungs-, Volks- u. Jugendſchr.

Faberſche Buchdruckerei, Verlagsbuchhandlg. Magdeburg, Breiteweg 6. Journaliſtik, 🗺, Naturw., ♛, ☸, 🖋, Belletr.

Feeſche, Heinr., Hannover, Georgspl. ✝, chriſtl. Unterhaltgslit., Predigten.

Fehſenfeld, Friedr. Ernſt, Freiburg, B., Sternwaldſtr. 27. Belletr., Naturwiſſ.

Felber, Emil, Berlin W 8, Mohrenſtr. 13|14. Schöne Lit., Wiſſ. m. Ausn. d. ex-

Feller, Hans, Karlsbad. 🖋. [akten.

Fernau, L., Leipzig, Thalſtraße 15. Kinder-Kal. [Belletriſtik.

Feſt, C. F. W., Leipzig, Lindenſtr. 4.

Fiedler, Walther, Leipzig, Kohlgartenſtr. 6. Belletr., ♛, Handbücher.

Siehe Inſerat Seite 1814.

Findel, J. G., Leipzig, Mittelſtr. 18, 3. Hof. Freimaurerei. [33. ♛, ⁂, ✝, ☪, Muſik.

Fiſchbacher, W., Paris, Rue de Seine

Fiſcher, Guſt., Jena. 🖋, Naturwiſſ., 🖃, ♛, 🗺, ♆, 🎻, 🎭, 🖌, 🖌, ♘, △, 🎻, ⊕, ∩, ♈.

Fiſcher, S., Verlag, Berlin W 57, Bülowſtr. 91. Mod. belletr. Lit., ☉.

Fiſchers Mediz. Buchhdlg, H. Kornfeld, Berlin W 35, Lützowſtr. 10. 🖋.

Fiſcher & Franke, Düſſeldorf, Grafenberger Chauſſee 98. Belletr., ☪. [ſchr.

Fiſchhaber, Eduard, Reutlingen. Volks-

Fiſher, Th. G. & Co., Charlottenburg, Bleibtreuſtr. 20. Naturw., ◍, Anſch.-Unterr., 🎓.

Fleischel & Co., Egon, Berlin W 35, Lützowstr. 2. Belletr., Lit. Echo, Salon-Feuilleton.

Fleischer, Friedr., Leipzig, Salomonstr. 16, Sockelgeschoß. ✝, ♿, 🎷, 📱, Brosch.

Fleischhauer & Spohn, Stuttgart, Böblingerstr. 8. Geschenklit.

Flemming, Carl, Glogau. Jugendschriften und Karten.

Fock Verlag, Gustav, Leipzig, Kreuzstr. 15. Wissensch. Monographien, Geschenklit., Prachtwerke.

Fontane & Co., F., Grunewald-Berlin. Belletr., Memoiren.

Foersters Verlag, A., Leipzig, Lindenstr. 10|12. Schöne Lit., Zeitschriften.

Franckh'sche Verlgsh., Stuttgart, Blumenstr. 36 B. Belletr., ♛, 🐎, ✈, 🌐, Lit♛, Kriegswiss.

Franke, Bernh., Leipzig, Mendelssohnstr. 5. Kyffhäuser, Harzlit., ♛, 📱.

Frantz, A., Berlin S 59, Plan-Ufer 92 B. 📱, Verwaltungsges.

Franzscher Verlag, G. (Jos. Roth, Hofbuchhändler), München, Ottostr. 3 a, Verlag d. kgl. bayr. Akad. der Wissenschaften. Lehrbücher, Prachtwerke, Kalender.

Fredebeul & Koenen, Verlagsbchhdlg, Essen-Ruhr. Belletristik.

Siehe Inserat Seite 1796.

Freund & Jeckel, Berlin SW 11, Dessauerstr. 18. Belletristik, ☉, Humoristika.

Freyhoffs Verlag, Berlin W 30, Goltzstraße 33. 🔨, Gartenbau, popul. Lit., Bienenkunde. [Wissensch.

Freytag, G., Leipzig, Brüderstr. 23.

Frick, Wilh., Wien I, Graben 27. 🔨, 🌲. fremdsprachl. Lit.

Frickes Verl., J., (J. Nithack-Stahn), Halle a|S. Evang. ✝, christl. Unterhaltgslit.

Friedberg & Mode, Berlin W 10, Friedrich Wilhelmstr. 25. Sprachwiss., 📱, 🐕, 🦉, ♛, 🔊, Ψ, Sprachführ., Lehrbücher, Geschenklit.

Friederichsen & Co., L., Hamburg I, Neuerwall 61 I. Kartographie, 🌐, Nautik, Kolonialpolitik.

Friedländer & Sohn, R., Berlin NW 6, Karlstr. 11. Naturwissenschaften.

Fritsche, J., Reichenberg, Böhm. 📱, ⚙.

Fritzsche, G., Hamburg, Gerhofstr. 12. Belletr., Sprachwissensch. Kinderb.

Frommanns Verlag, Fr., (E. Hauff), Stuttgart. Philos., ♛.

Fromme, Carl, Hofbuchdruckerei u. Verlagsbuchhdlg, Wien II/1, Glockengasse 2.

Fulde, Karl, Deutsch. Fach-Broschüren-Verlag, Cöln a. Rh., Werderstr. 35.

Funcke, R. F., Berlin O, Blumenstr. 37. ⚔, 🌐, 🐎, ☉, ♏, △.

Fuendeling, Theod., Hameln, Osterstr. 37. Nov., 📱, 𝄞. [sen. 📱, Musikw.

Gadow & Sohn, F. W., Hildburghau-

Garte, Karl, Leipzig, Seeburgstr. 35 u. 37. Illustr. Humoristika.

Gebauer-Schwetschke, Druckerei u. Verlag m. b. H., Halle a|S., Gr. Märkerstr. 10. Religious♛ u. angewandte 🌐.

Gebhardts Verl., J. M., Leipzig, Thalstr. 7 I. Jugendschr., Handelsw., 🖃, △, 🔨, ⚙, Sprachwiss., Belletr.

Geibel Verlag, Stephan, Altenburg, S.-A. Volks-, Jugendschr. ernst-sittl. Tendenz, Schulbücher, Belletr., Populäre Sozialwiss. [uerstr. 17.

Geibel & Brockhaus, Leipzig, Dresd-

Geographisches Institut, Weimar.

Geogr. Institut u. Landkart.-Verlag, Jul. Straube, Berlin SW 13, Neuenburgerstr. 15.

Geograph.-lithogr. Anstalt, Kupferstich-Atelier, Steindruckerei, Verlagsbuchhandlung.

Georg & Co., Verlag, Basel, neben der Post. Naturw., ♛, Helvetica, Alpina.

Georgi, Carl, Univers.-Buchdr. u. Verlag, Bonn. Belletristik.

Siehe Inserat Seite 1820.

Gerhard, Raimund, Leipzig, Lessingstr. 12. Erziehung u. Unterricht, mod. Spr., spez. Russisch, ⚔.

Gerlach & Wiedling, Buch- u. Kunstverlag, Wien IX, Währingerstr. 50. Kunstgewerbe u. moderne Kinderbücher.

Germania, Aktiengesellschaft für Verl. u. Druckerei, Berlin C 2, Stralauerstr. 25. Kath. ✝, Volksschr., Ztg., Zeitschr.

Germanicus-Verlag, Berlin NW 52, Paulstr. 15. Antisemitismus.

Gerö, J. Emerich, Budapest VII, Elisabethring 52. Belletr.

Gerolds Sohn, Karl, Wien I, Barbaragasse 2. Ψ, ⚙, 🔨, 🌲, 🐕, 🔊, 🐎, 📱, 🦉, ♛, ⚔, ⚓, 🐎.

Gerstmanns Verl., S., Berlin W 10, Königin-Augustastr. 35. ⚔, Militäramw.-Lit.

Geschäftsstelle für Militär-Literatur, (Karl Hermann Düms), Berlin W 57, Steinmetzstr. 34. Militär- u. Kriegswissenschaft.

Gesellschaft f. vervielfält. Kunst, Wien VI|1, Luftbadgasse 17. Kunstverlag.

Gesenius' Verl., Herm., Halle, Mühlweg 34. 📱, Ψ, 🦉, ♛. [str. 46, Neu-Ψ.

Giegler, Rud., Leipzig, Sternwarten-

Gilberssche Verlagsbuchhdlng (Eugen Twietmeyer), Leipzig, Nürnbergerstr. 10 I. △, Kunstgew., 🔊, ⚙.

Globus-Verlag, G. m. b. H., Berlin W 9, Voßstr. 33. Jugendschr., Geschenklit., Belletr. [Handelsw.

Gloeckner, G. A., Leipzig, Liebigstr. 6.

Gnadenfeld & Co., J., Berlin W 30, Eisenacherstr. 103. Belletr., Kult.♛.

Goldschmidt, Albert, Berlin W 62, Kur-

fürstenstr. 125. Reiseführer u. Belletr.

Goldschmidt, Emil, Berlin W 30, Winterfeldtstr. 30 B. 🁢, Belletristik.

Goeritz, Benno, Braunschweig, Münzstr. 16. Naturw. ⚙, ♕, 🕮, 🖋, ♈.

Göschen'sche Verlagsh., G. J., Leipzig, Salomonstr. 10. 🕭, Handelswiss., Belletr., 🁢, „Slg Göschen", Kürschners „Lit.-Kal."

S. Inserat S. 1825—1828.

Goetsch, J., Verlag, Gotha. Belletr.

Gottholds Verl., Aug., Kaiserslautern. Protest. ✝, Romane, pop. Lit., Naturw. 2c.

Gräbner, Gust., Leipzig, Thalstr. 13 u. Krimmitschau. 🁢, Jgdschr., Schönwissensch.

Grafersche Buchh. (Rich. Liesche) Verlag, Annaberg. 🁢, Erzgeb.

Graeser & Co., Carl, Wien IV|2, Belvederegasse 30. 🁢, Gewerbl., Kunstgewerbl. Lehrmittel.

Greiner & Pfeiffer, Stuttgart, Heusteigstr. Verleger des „Türmers", Protest. ✝, Belletr., 🕮.

Grethlein's Verlag, Konrad, Leipzig, Salomonstr. 10. „Grethlein's Prakt. Hausbibliothek". [str. 2 p. Sport.

Grethlein & Co., Leipzig, Dorotheen-

Griebens Verlag, Th., (L. Fernau), Leipzig, Thalstr. 15. Naturw., ⁂, Pop. 🖋, ∩.

Grimm, Gust., Budapest VII, Nefelejtsgasse 14. Belletr.

Groos, Julius, Heidelberg, Gaisbergstr. 6. Lehrbücher d. n. Sprachen.

Grosser, Eug., Berlin SW 48, Wilhelmstr. 121. Naturw., 🕭, 🖋, Zeitschr.

Grotesche Verlbuchh., G., Berlin SW 11, Dessauerstr. 18. Schönwiss. Lit., Klass.-Ausg., ♕, Kunst♕, Unterrichtswiss., Biographien.

Grüger, Paul, Liter. Verlag f. belletr. Zeitungsstoff, Rixdorf I.

Siehe Inserat Seite 1823.

Grumbkow, R. von, Hof-Verl., Dresden-Blasewitz, Residenzstr. 9. Belletr., ♕, ⚲, ⚔, Politik, ⚉, ⛨, Heraldik, ✝.

Grüning, Herm., Hamburg. 🁢.

Grüninger, Karl, Stuttgart, Rotebühlstr. 77. Musik🁢, Musiktheorie.

Grunow, Fr. Wilhelm, Leipzig, Inselstr. 20. Schönwiss., Biogr., Polit., ♕.

Günthers Verl., Ernst, Leipzig. Mod. ⁂, Psychologie, Mystik, Naturw., Pharmazie.

Günther, Dr. F. A., Langensalza. Homöopathische Werke.

Guttentag, J., Verlagsbuchhdlg G. m. b. H., Berlin W 35, Lützowstr. 107|108. 🕭, 🖃.

Haack, A., Verlagsbuchhdlg, O. Radke, Berlin NW, Dorotheenstr. 55.

Haacke, Herm., Verlagsbuchh., Sachsa i. Harz, Roonstr. 14. ⁂, 🁢, schöne Wissensch.

Haase, A., Prag. Annahof, ⚙, Wörterbücher, Kalender. [Belletr.

Habbel, Jos., Regensburg. Katholica,

Habels Verlagsbuchh., Karl, Berlin SW 48, Wilhelmstr. 33. 🁢, Erziehng, Unterricht, Schulb., Hauswirtsch., Naturwiss.

Haberland, E., Leipzig-R., Eilenburgerstr. 11. Sprachwiss., Kunstgewerbl. Lehrbücher, Biographien, 🖋, Vorlagenwerke.

Hachmeister & Thal, Verlagsbuchh., Leipzig.

Spezialverlag für Elektrotechnik u. für Gartenbauliteratur.

Hahnsche Buchh., Hannover, Leinstr. 32 u. Leipzig, Königstr. 9|11. Wissensch., ♈, ♕, 🁢. [lianstr. 7. Kunstverlag.

Hanfstaengl, Franz, München, Maximi-

Hanfstaengls Nachfolger, Berlin W 8, Friedrichstr. 79 a. 🕮.

Hanschke, Paul, Berlin C 19, Gertraudtenstr. 18|19. Gymnastik.

Haering, O., Berlin SW 29, Gneisenaustr. 15. Rechtswiss.

Harmonie, Verlagsges. f. Lit. u. Kunst (G. m. b. H.), Berlin W, Schönebergerufer 32. Musik, Lit., Kunst, Theater.

Harrwitz Nachf., J., Berlin SW 48, Friedrichstr. 16. Belletr., Bibliogr.

Hartleben, A., Wien I, Seilerstätte 19. Populärwiss., Gewerbl. Handelsw., 🗡, ⚙, ⚉, 🛤, ∩, Belletr., Touristik, Alpinistik, ⛷, ⚓, Bergbau, ▲, ⚒, ∩, Seewesen.

Hartung & Sohn, H., Leipzig, Elisenstr. 46. 🗡, ♣, 🖋, ✝, Vegetar. Naturheilw., Jugendschriften.

Haessel Verlag, H., Leipzig, Lindenstraße 18. Belletr., 🕭, ♈, 🁢, ⚉.

Haude & Spenersche Buchhandlung, (F. Weidling), Berlin SW 11, Dessauerstraße 2. [tholika-

Hauptmann, P., Bonn. Belletr., Ka-

Haynel, Wold., Emden. Badelit.

Heberle, J. M., Cöln a. Rh. Kath.-theol. u. provinzialgesch. Lit. [🕮.

Heck, V. A., Wien I, Kärntnerring 12.

Heinrich, E., Dresden N, Kleine Meißnergasse 4. 🖋, ♣, ♕, 🕭, ⚔, 🗡.

Heinrichshofens Verlag, Magdeburg, Breite Weg 171|72. ✝, 🁢.

Heinsius Nachf., M., Leipzig, Königstr. 14 p. Christl. Geschenk-Literatur, 🗡, Molkereiwesen, ⚓.

Heinzes Verlag, Paul, Dresden-Blasewitz, Weststr. 2. 🖋♕, Belletr.

Heitmann, Ernst, Leipzig-Schl., Sprunestr. 10. Gastwirtschaft, Hotelwesen.

Heitz, J. H. Ed. (Heitz u. Mündel), Straßburg i. E., Möllerstr. 16. Alsatica, Bibliogr., ✝, 🁢, ♕, 🕮.

Helwingsche Verlags-Buchhdl., Hannover, Schlägerstr. 55. 🁢, ⚙, 🕭.

Henckell & Co., Karl, Charlottenburg-Berlin, Kantstr. 42 II u. Leipzig. Schöne Lit.

Hendel, Otto, Halle, Gr. Brauhausstr. 17. Belletr., Biblioth. d. Ges.-Lit. d. In-

u. Ausl., ✓, ⊕, ♆, Jugendschr., Verlag d. Publikationen d. „Histor. Komm. für S.-Anhalt".

Herbig, F. A., Berlin W 35, Schöneberger Ufer 13. Neue Sprachen.

Herdersche Verlagshdlg, Freiburg, B. Kath. ✝, ⊞, ♛, ⊕, ⌀, ⁂, ▮.

Herrcke & Lebeling, Stettin, Pölitzerstraße. N. Sprachen, Fischerei.

Herrosés Verl., R., Wittenberg. ✝, ▮, Fortbildungsschulwesen.

Hesses Verl., Max, Leipzig, Eilenburgerstr. 4. ▮, Musik▮, Opern, Klassiker. Max Hesses Volksbücherei.

Hessische Schulbuchhandlung, Rudolph Röttger, Cassel, Oberste Gasse u. Martinsplatz-Ecke. ▮.

Hener & Kirmse, G., Großherzogl. sächs. Hofkunstverleger, Graph. Kunst- u. Verlagsanstalt. Berlin-Halensee, Lützenstr. 9. Die Porträts der Dichterheroen.

Heusers Verlag, (Louis Heuser), Neuwied, Rheinstr. 44. ▮, ⚷, Pharmacie.

Heymanns Verlag, Carl, Berlin W 8, Mauerstr. 43|44. Rechts- u. Staatsw.

Hillger Verlag, Hermann, Berlin W 9, Königgrätzerstr. 7. Kürschners prakt. Handbücher, Lexika u. Bücherschatz, Jahrbuch, Handbch d. Presse u. a.

Hinrichssche Buchhdlg, J. C., Leipzig, Blumengasse 2. ✝, Urchristentum, Orientalia, Bibliogr.

Hinstorffsche Hofbuchhdlg, Verlgskonto, Wismar. ✓, ⚒, ▮, Schulb., Plattdtsche Lit., Fachkal., Tropische Agrik., ⚒.

Hirschfeld, C. L., Leipzig-Neudnitz, Crusiusstr. 8. ⚒, Staatswiss., ⊞.

Hirschwald, Aug., Berlin NW 7, Unter d. Linden 68. ⚷.

Hirt, Ferd., Kgl. Univers.- u. Verlagsbuchh., Breslau VI, Königsplatz 1.

Hirt & Sohn, Ferd., Leipzig, Salomonstr. 15. Schulb., Jugendlit., Prachtwerke, ♆.

Hirths Kunstverlg, G., München, Färbergraben 24 u. Leipzig, Querstr. 10|12. ⌀ u. Kunstgew., „Jugend".

Hirzel, S., Leipzig, Königsstr. 2. ⚷, ⚙, Naturwissenschaft, ♛.

Historischer Verlag Baumgärtel, Berlin W 30, Pallasstr. 9. ♛, Kult. ♛, ⌀.

Hofbuchdruckerei Eisenach, H. Kahle, Eisenach, Sophienstraße 55|57. Lokales, Landkarten.

Hof- & Staatsdruckerei, k. k., Wien I, Singerstr. 26. Österr. Gesetze, ⚔.

Hoffmann, G. C. (P. Zimmermann), Verl., Hainichen i. S. Popul. Volksschr.

Hoffmanns Verl., Gustav, Berlin N 58, Schönhauserallee 163a, Techn. Zeitschriftn.

Hoffmann, Julius, Stuttgart. ⌀, Kunstgew., Heraldik, ⚠.

Hoffmann & Campe, Verlg, Hamburg, Schauenburgerstr. 59. Schöne Wiss., Polit., Erziehg, Populärwiss.

Hoffmann & Ohnstein, Leipzig, Hospitalstr. 2. Mode u. weibl. Handarb.

Hofmann, Carl, Berlin W 9, Potsdamerstr. 134. Papierlit.

Hofmann, Theod., Leipzig, Poststr. 3 u. Gera. ▮.

Hofmann & Co., A., Berlin SW, Zimmerstr. 8 I. „Kladderadatsch", Humor, Bismarcklit., Monum. Germ. paedag. u. a. ▮.

Hofmann & Co., Ernst, Berlin W 35, Derfflingerstr. 16. Biogr., Memoiren, ♛, Deutsche Lit., Sozial- u. Staatswiss., ⊞, ⁂, Ψ, ✓.

Hölder, Alfr., Wien I, Rotenturmstr. 13. ⚷, Naturwiss., ▮, Sprachw., Altertumswiss., ⚒, Lehrbüch.

Holtzes Nachf., Otto, Leipzig, Stephanstr. 20. Ψ, Wörterbücher.

Hölzel, Ed., Wien IV|2, Luisengasse 5.

Horn & Raasch, Berlin C 19, Grünstr. 8. Zeitliteratur, Belletr.

Huber, Jos. C., Dießen, Bayern. ⚗, ♆, ⊖, ⁄, ⌀, ∩, ⚙.

Huber & Co., Frauenfeld. Belletr., ♆, ⁄, ♛, ▮, Dtsche Sprachkde, ⚔, ✓.

Hüpeden & Merzyn, Berlin W 35, Blumeshof 9. Belletr., Biogr., ♛, Kunst ♛.

Jacobi & Co., Albert, Aachen, Büchel a. Markt 15. Katholica, Schulb., Kirchenmusik, Gabelsberger Stenogr.

Jacobsen, Carl, Leipzig, Blücherstr. 11. Belletr., ⚔.

Jacobsthal, R., Berlin-Schöneberg, Bahnstr. 22. Übers. aus d. Franz. (Zola, Maupassant u. s. w.), ausländ. Detektiv- u. Kriminalromane.

Jaegersche V.-B., Frankfurt am M. u. Leipzig, Kurzestr. 7. Handel, Schulb., Hausw.

Jänecke, Gebr., Hannover, Osterstr. 88. ⚠, Ingenieurwesen, Elektrotechnik, ⚗, ∩, ⚙, ⚓, ♛, ⅄, Jugendschr., Schulbücher.

Janke, Otto, Berlin SW 11, Anhaltstr. 11. Moderne Belletristik; Verlag der „Deutschen Romanzeitung".

Janssen, Alfred, Verlagsbuchh., Hamburg 1, Kaiser Wilhelmstr. 76. Belletristik, Jugendschriften, Erziehung, Religion, ⁂.

Internationaler Verlag, G. m. b. H., Leipzig, Querstr. 10—12. „Das Album" u. „Das kleine Album".

Internationale Verlagsanstalt, Berlin W 50, Geisbergstr. 29.

Internationales Verlagsinstitut, C. Profit, München, Kaulbachstr. 92. Musik, dramat. Werke, Bühnenlit.

Jügels Verlag, Carl, Frankfurt a. M., Roßmarkt 1. Sprachwissensch.

Juncker Verlag, Axel, Stuttgart, Danneckerstr. 19 A. Mod. Belletr., Wissensch.

Junfermannsche Buchh., Paderborn. Kath. ✝, ♆, ♕, ⊙, 🕮.

Junghanß & Koritzer, Kunstanstalt, H. Zieger, Leipzig, Breitkopfstr. 5. ◍, Numism., ♕, 🕭.

Kahnt Nachf., C. F., Leipzig, Nürnbergerstr. 27. Musikwiss.

Kaemmerer, C. A., & Co., Halle a. S. Belletristik.

Kämpfs, Dr., Bibliogr. Bureau und Verlagsbuchh., Berlin S 42, Oranienstr. 62.

Karafiat & Sohn, Brünn, Populäre 𝒻, Romane, Kalender, Ψ.

Karger, S., Berlin NW 6, Karlstr. 15. 𝒻 u. Naturwiss.

Kauffmann, J., Frankfurt a. M. Hebraica, Judaica, Orientalia.

Kaufmann, G. A., Dresden, Mathildenstr. 13. Jugendschr., Popul. Lit.

Kaufmann, M. W., Leipzig, Brühl 65. Hebraica, Judaica.

Kaufmännischer Verlag (G. m. b. H.), Berlin W 35, Lützowstr. 27.

Keils Nachfolger, Ernst, G. m. b. H., Leipzig, Königsstraße 33.

Keller, Heinr., Frankfurt a. M., Neue Mainzerstr. 39. 🜂, Kunstgew., Heraldik.

Kellers geogr. Verlag u. Kartenhandlg, Heinrich, Zürich I, Untere Zäune 23. Landkarten, Pläne, Panoramen.

Kellerers H. B. Hof-Buch- u. Kunsthdlg., Max, München, Herzogspitalstr. 1. 🕮, Alpine Lit.

Volks- u. Mittelschul-Pädagogik, Alpine Literatur, Stenographie, Schulwandkarten.

Kempe, E., Leipzig, Weststr. 10. Jugendschr.

Kerber, Herm., Salzburg. Salzb. Lit.

Kerns Verlag, J. U., Breslau II, Teichstr. 8. 🕮, ✠, Naturw., Popul.

Kesselringsche Hofbchhdlg, Verlag (E. v. Mayer), Frankfurt a. M., Goethestr. 33 u. Leipzig, Seeburgstr. 94. 🕮, Ψ.

Kielmann, Max, Stuttgart, Reinsburgstr. 62. Protest. ✝, 🕮, ♕, Schulbücher, Belletr.

Kiepertsche Verlagsb., Leipzig, Königstr. 27. Belletr.

Kittel, Paul, Histor. Verlg, Berlin SW 47, Yorkstr. 13. Deut. Lit., ⚔, ♕.

Kittlers Verl., R. (Oskar Virch), Leipzig, Sternwartenstr. 46. Sprachw., Jugendschr.

Klein, Hugo, (Jul. Pertz), Barmen, Gewerbeschulstr. 43. Evang. ✝, Ψ, 🕮, Stenograph., Volks- u. Unterhaltungsschriften.

Klemms Verlag u. Export, H., Dresden-Neust., Nordstr. 20. Herren- u. Damenschneiderei z. Selbstbelehrung, Schneiderlehrutensilien, Buchversandtgeschäft.

Klemm & Beckmann, Buch-, Kunst- u. Theaterverlag, Stuttgart, Tübingerstr. 105|107. 🕭, ⚔, ⚭, ♆, ⊙.

Photographie, Städteführer, Stadtpläne, Schöne Künste, Körperpflege, Kleidung, Sittlichkeit, Frauenbildung, Kulturfortschritt, Frei u. vornehm. Memoirenliteratur, Aktuelle Schriften, Kulturästhetik.

Klinkhardt, Jul., Leipzig, Liebigstr. 6. Filiale in Berlin C, Holzgartenstr. 4 und Wien I, Kohlmarkt 20. 🕮, Schulbücher.

Kloß, Conrad, Hamburg, Dammthorstr. 13. Belletr., Lit. ♕.

Knauer, Gebrüder, Verlgshdlg., Buch- u. Steindruckerei, Frankfurt a. M.

Siehe Inserat Seite 1821.

Kober C. F. Spittlers Nachf., Basel, Schlüsselberg 3. Erbauungsschriften, christliche Volks- u. Jugendschriften, popul. ✝, Liederbücher 2c.

Koebner, Wilh., Inhaber: Ad. Barasch u. S. Riesenfeld, Breslau, Schmiedebrücke 17|18. ✠.

Kochs Verlagsbuchhdlg, C. A., (H. Ehlers), Dresden, Gutzkowstr. 9. Sprachwiss., 🕭.

Koch, Eduard, Verlagsbuchhandl., München, Goethestr. 43. Kynologie.

Köhler, Alexander, Dresden-A., Weißegasse 5. Jugendschr.

Köhlers Verlag, Fr. Eugen, Gera-Untermhaus. Naturwiss.

Köhler, Louis, München, Goethestr. 66 Belletr., Theat.

Konegen, Carl, Wien I, Operuring 3. ⁂, Ψ, ♕, deutsche Lit.

Kornsche Buchhandl., Fried., Nürnberg, Hauptmarkt. 🕮.

Korn, Wilh. Gottl., Breslau, Schweidnitzerstr. 47. 🖋, ♣, Schriften für Kirche u. Schule, Silesiaca.

Kortkampf, Friedr., Berlin W 62, Wittenbergplatz 3 a. Staatsw., ♕.

Köselsche Buchhandlung, Jos., Kempten-München, Kath. ✝, ♕, 🕮, ♆, ◍, 🕭, ⁂.

Siehe Inserat Seite 1821.

Kosmos, Gesellschaft der Naturfreunde, Stuttgart, Blumenstr. 36 B. Naturwiss.

Naturwissenschaftl. Schriftsteller wollen Statuten verlangen.

Koester, Gustav, Heidelberg. ♕ u. a. Wissensch.

Krabbe Verlag, Carl, Erich Gußmann, Stuttgart, Silberburgstr. 172. Belletr., ✝, ♕.

Kracht, Ulrich, Berlin SW 61, Belle-Allianceplatz 6 a. Geschenklit., Belletr., ♕.

Krais, Felix, Stuttgart. ◍, Jugendschr, Ψ, graph. Künste, Prakt. Gewerbe.

Kramer Verlag, G., Hamburg, St. Pauli, Paulinenplatz 9. ⊙, ✿, Volksschr., ♆, ⚓.

Kreidels Verlag, C. W., Wiesbaden, Schwalbacherstr. 20. 𝒻, ⚲, Ψ, Eisenbahn ✿.

Krener, Pet., vorm. Foesser Nachf., Frankfurt a. M., Domplatz 7. Katholika, Belletristik, Jugendschr., Gebeth.

Kröner Verlag, Alfred, Stuttgart, Reinsburgstr. 29. ⁂, ⌕, Orig.-Radierungen, ⚙, △.

Krüger, Hermann, Berlin W, Bülowstr. 51. Im besten Sinne moderne Romane u. Novellen.

Krügers Verlag, K. W., Leipzig u. Würzburg II (Alfred Krüger). Klass. Ψ, 🕮, Belletr.

Kühling & Güttner, Berlin W 56, Markgrafenstr. 53. Theater-Lit.

Kühtmann, Gerhardt, Dresden-A., Albrechtstr. 12. 🕮, ⅄, ⚙, ☤, ⌬, ⌕, Architektur, Belletr. [17. ✐, popul. ✒.

Kummer, Eduard, Leipzig, Königsstr.

Künast, Adolph W., Wien I, Hoher Markt 1. Theater, Jagd, Sport.

Kunzes Nachf., C. G., (W. Jacoby), Wiesbaden, Adelheidstr. 38. 🕮.

Kunze, Emil, Verlag, Inh.: Gertrud verw. Kunze, Leipzig-Thonberg, Schulstr. 10. Popul. ✒.

Lambeck, Ernst, Thorn. Politik, Lit., Schulbüch., Kalend., Belletr. 2c.

Landwirtschaftl. Schulbuchhandlung, Breslau, Brandenburgerstr. 60 u. Leipzig. ✓, ⅄, Gartenbau, Weinbau.

Lang, Gg., Leipzig, Dresdenerstr. 11. ♛, ◍, Kartogr.

Langen, Albert, München, Kaulbachstr. 91. Belletr., Wissensch., ⌕, ⌬, ♛. Verl. d. „Simplicissimus", farb. ill. hum.-satir. Wochenschr.

Langenscheidtsche Verlagsbuchhandlg, Berlin-Schöneberg, Bahnstr. 29/30. Hilfsmittel f. d. Studium d. neueren Sprachen, deutsche Übersetzung griech. u. röm. Klassiker.

Langenscheidt, Dr. P., Berlin SW 46, Möckernstr. 133. Belletristik.

Siehe Inserat Seite 1813.

Langewiesche, Karl Robert. Düsseldorf. Ernste Literatur für gebildete Kreise.

Langguths Verlh., Wilhelm, Eßlingen a. N. 🕮, Erbauungsbücher.

Lattmann, F. A., Verlag, Goslar. Schöne Lit., ⌕, ☤, ⌬.

Laumannsche Buchhandlung, A., Dülmen i. W. Kathol. ✝ u. Erbauungs- u. Gebetbücher, Jugendschriften, Zeitschr.

Lauppsche Buchhdlg, H., Tübingen, Wilhelmsstr. 18. ⁂, ✒, ♛, ⚏, Litt. ♛, ➴, ✐, ⌓, ⅄, ✓, Ψ, ☠, ⚙, ⊞.

Lautenschläger, Hermann, Leipzig, Johannisallee 2. Belletristik u. Jugendschr.

Lax, August, Hildesheim. Hildesiana.

Lazarus, Hrm., Berlin W 8, Friedrstr. 66.

Lehmanns Verlag, J. F., München, Heustr. 20. ✒, ♛, ⚓, ✝, Jugendschr.

Lehrberger & Co., M., Rödelheim b. Frankf. a. M., Taunusstr. 3. Hebräische Gebetbücher u. Bibelausgaben.

Leichter Verlag, Franz, Ohlau. 🕮, ☤, Schöne Lit., Volksschr.

Leiner, Oskar, Leipzig, Königsstr. 26 B. 🕮, Naturw., Elektrotechnik, Sprachwissenschaft, Geschenkl., Zeitschr.

Leipziger Lehrmittel-Anstalt, Leipzig, Windmühlenstr. 39. 🕮, Jugendlit.

Leitholdt, Bruno, Leipzig, Weststr. 74. Handelsw., Gewerbekde, Verkehr.

Lenz, Otto, Leipzig, Querstraße 21/23. Naturwiss., Westfalica, Städtechroniken in mundartl. Bearbeitung, ✓, Gartenbau.

Lerch, Conr., Schweidnitz. Sprachführer, Geschenklitt.

Lesimples Verl., Adolf, Leipzig, Königstr. 11. Reise- u. Kochbücher 2c., ⁂, 🕮 u. a.

Letto, Paul, Berlin W 50. Belletr.

Leuckart, F. E. C., Leipzig, Dresdenerstr. 11. Musiklit., 🕮.

Levy & Müller, Stuttgart, Arminstr. 13. Geschenklit., Jugendschr., Popul. Lit.

„Leykam," Aktien-Gesellsch., Graz.

Siehe Inserat Seite 1816.

Liebelsche Buchh., Berlin W 57, Kurfürstenstraße 18. ⚔.

Liebmann, Otto, Berlin W 57, Potsdamerstr. 96. Rechts- u. Staatswiss.

Liesegangs Verl., Ed., (M. Eger), Leipzig. Photographie, Projektionskunst.

Limbarths Verl., Chr., (Moritz Schäfer), Wiesbaden, Oranienstr. 49.

Lincke, Richard, Neuer Verlag u. Vertrieb von Bühnenwerken, Dresden.

Siehe Inserat Seite 1794.

Lindauersche Buchhandlung, J., (Schöpping), München, Kaufingerstr. 29. Alpines, klass. Ψ, ⚔.

Lintz, Ed., Düsseldorf, Wehrhahn 28 a. Zeitschriften, ♛, belletr., Dichtg.

Lintzsche Buchhdlg, Fr., Trier. 🕮, ⅄, ✓, ♛, Trevirensia, ⌕.

Lion, Rud., Hof a./S., Ludwigstr. 38. Turn- u. Spiel-Lit., Schulbücher.

Lipperheide, Franz, Berlin W 35, Potsdamerstraße 38. Modenwelt, Illustrierte Frauen-Ztg.

Lipsius & Tischer, Kiel, Falckstr. 9, Leipzig, Thalstr. 15 u. Tsingtau. ✒, ⚓, ⚙, 🕮, Schulb., ⚒, Naturwiss., Schlesw.-Holsteinisches.

List, Paul, Leipzig, Hospitalstr. 27. Belletr., Graphologie.

Literar. Anstalt, Rütten & Loening, Frankfurt M., Unterweg 6. Litt. ♛, Bilderbücher, ⚒, ♛. Belletr. Lit.

Lit. Institut v. Dr. M. Huttler (Michael Seitz), Augsburg, Domplatz C 48. Kath. 🕮, ⁂, ✝, ♛, △, ⌕.

Liter.-artist. Anstalt, Theod. Riedel, München, Prannerstraße 13. Karten.

Literaturanstalt Austria, Wien III/2, Bechardgasse 23.

Siehe Inserat Vorsatz-S. 5.

Lorenz, Fr. Paul, Freiburg i. Br. Reiseführer, Landkarten.

Loewes Verlg, Ferdinand Carl, Stutt-

gart, Sophienstr. 30. Jugendschriften, Bilderbücher.

Loewensteins Verlag, Ed., Elberfeld, Schönegasse 1. Kaufmänn. Lit., Landkart., Lehrmittel.

Löwy, J., Kunst- u. Verl.-Anst., Wien III, Parkgasse 17 II. ⚇, Kunstgewerbe, ⚠.

Lucas, Sam., Elberfeld. Kalend., Komptoir-Artikel, Operntexte, Bilderb., Jugendschr., Handelsw.

Luckhardt, Friedrich, Berlin SW 9, Kötheuerstr. 44 u. Leipzig. Staatswiss., ♛, ⚔, Politik, Belletr., ⚓, ⚆, ♛, 🕮, ⊞.

Luckhardts Buchhandlung für Verkehrswesen, Berlin u. Leipzig, G. m. b. H. Verkehrswesen: Post, Eisenbahn, Telegraphie u. s. w.

Lüders & Co., Rich., Großlichterfelde. Belletristik.

Lühr & Dircks, H., Garding. Schleswig-Holstein. Lit.

Lüstenöder, Hans, Zittau. Geschichtl. u. Goethe-Lit.

Lutz, Rob., Stuttgart, Hölderlinstr. 32. Belletrist., 🕮, Memoiren, Broschüren, schwäb. Lit.

Maeder, R., Leipzig, Ritterstr. 4. Belletr.

Maier, Otto, Ravensburg, Württembg. ⚠, Kunstgewerbe, Zeichenunterr., Jugendschr., Spiele.

Mainzer Verlagsanstalt u. Druckerei, A.-G., Mainz, Gr. Bleiche 48. Kath. ✝, Jugdschr., 🕮, Ψ, ⁂.

Manzsche k. k. Hofverl. u. Universitäts-Buchhdlg. Wien I, Kohlmarkt 20. 🕰, 🕮.

Marcus, Ad., u. E. Webers Verl., Bonn, Beethovenstr. 24. Wissensch. Werke.

Martinelli, Jeannot, St. Petersburg W.O., Gr. Prospekt 33. Künstler- u. Dichterbuch.

Mäser, Jul., Leipzig-Reudnitz, Senefelderstr. 13. Gewerbl. u. Sozial., Kunstgewerbe, Graphisches Gewerbe.

Maske, Georg, Oppeln. Belletr., Jugend- u. Volksschr.

Mäßigkeits-Verlag d. Deutsch. Vereins gegen den Mißbrauch geistiger Getränke, Berlin W 15, Fasanenstr. 74. Alkoholfrage, Mäßigkeitssache.

Mayers Verl., C., Aachen, Büchel 43. ☸, Naturw., 🔬, ⚗, ⚔, ⊞. [Naturw., ✈, ⚉, 🔬.

Mayer, Edu. H., Leipzig, Roßplatz 16.

Mayer & Müller, Berlin NW 7, Prinz Louis Ferdinandstr. 2.

Meckleuburg, H. R., Berlin C 2, Klosterstr. 38. Übers. d. Klassiker, ✝, 🕮, ☸.

Meidinger, Herm. J., Berlin SW 61, Belle-Allianceplatz 5. Kult. ♛, Geschenklit., 🕮, Jugendschr., Populär-Wissenschaftliches, Romane, Nov., Anschauungsbilder für den Religionsunterr.

Meinhold & Söhne, C. C., Dresden-A., Zinzendorfstr. 29. Belletr., Jugendschr., 🕰, Lehrmittel, Reise-, Bilder- u. Lehrbücher.

Meißners Verl., Otto, Hamburg, Hermannstr. 44. Belletr., Kult. ♛, ⁂, Schulb., Altertumsw., Hamburgensien.

Metzlersche Buchhdlg., J. B., Stuttgart, Augustenstr. 42. ⚳, 🕮, Ψ, 🔬, 🕰, ☸.

Mey & Widmayer, München, Amalienstr. 7. Dilettantenarbeiten-Vorlagen und -Utensilien.

Meyer, Beruh., vorm. Grübel & Sommerlatte, Leipzig, Königsstraße 5. Lit., Zeitschr.

Verlag von „Nach Feierabend", Illustriertes Familienblatt mit dreifacher Abonnentenversicherung. Prospekte gern zu Diensten.

Meyer, Carl, Hannover, Celler Str. 90 A. 🕮, 🕰, Verwaltungswiss.

Meyer, Georg Heinr., Berlin SW 46, Bernburgerstr. 3. Heimatkunst, Volkstum.

Mieck, A., Prenzlau. 🔬, 🕮, Belletr.

Minden, Heinrich, Dresden-Bühlau, Theresienstr. 2. Belletr. [Missionslit.

Missionsbuchhandlung, Basel. ✝, bes.

Mittler, Ernst Siegfr., & Sohn, Kgl. Hofbuchhandlung, Berlin SW, Kochstr. 68—71. Wissensch. Litt., bes. ⚔.

Modes Verl., S., Berlin W 10, Friedrich Wilhelmstr. 25. Handelswiss., Populw., ☸, 🔬, Musiklit., Naturwiss.

Moderne Verlagsanstalt, C. Teistler & Co., Berlin-Friedrichshagen. Mod. Wissensch., Belletr., ⚇.

Modernes Verlagsbureau, Curt Wigand, Berlin-Wilmansdorf, Kaiserplatz 15. Romane, ♛, ⚆.

Siehe Inserat Seite 1823.

Modern-Pädag. u. Psychol. Verlag, Hermann Ehboek, Berlin W 50, Geisbergstr. 29. Mod. 🕮, Psychologie.

Mohr, J. C. B., (Paul Siebeck), Tübingen, Wilhelmstr. 18. 🕰, Ψ, prot. ✝, ⚗, 🕮, ♛, Staatswissensch., ⊞, ⁂, ∩.

Mohr, Robert, Wien I, Domgasse 4. Wiener Humoristica.

Monachia-Verlag, München, Finkenstr. 2. Belletr., Populärwiss.

Morgenstern, C., Breslau VI, Königsplatz 1. 🕮.

Moritz, Ernst Heinr., Verlag, Stuttgart, Kanonenweg 6. Bibl. der Gesundheitspflege, d. Rechts- u. Staatskunde, d. Naturkunde u. Technik u. illustr. deutsche Handwerkerbibl.

Möschke, Walter, Verlagshdlg, Leipzig-Reudnitz, Göschenstr. 1. Maltechnik.

Mosse, Rud., Berlin SW 19, Jerusalemerstr. 46/47 u. Leipzig, Grimmaischestr. 27. Zeitungsverlag, Hausbücher.

Moewig & Höffner, Verlagsbuchh., Dresden-A., Uhlandstr. 32. Belletristik, Memoiren, mod. Lit., Spez.: Kriminal-

romane aller Nationen.

Mühlmanns Vrlgshdlg, Rich., Halle a. S., Blumenstr. 11. Evang. ✝, 📱.

Müllers Verlagshdlg, C. Ed., Halle a. S., Blumenstr. 11 (Filiale in Bremen). Christl. Erbauungs- u. Unterhaltgsschr., Illustr. Prachtwerke, Lokal♛.

Müller, Georg, Verlag, München, Königinstr. 59. Schöne Literatur, 🕮, Musik.

Manuskripte nur gegen vorherige Anfrage.

Müller, K. J., Evang. Buch- u. Kunsthdlg, Berlin W 8, Mohrenstr. 27.

Müller-Fröbelhaus, A., Dresden-A., Waisenhausstr. 24. Wien IX, Müllnergasse 14. Lehrm.-Institut, geograph. Verlagsanst. Hauptvertriebsstelle von Lehrmitteln für d. modernen Zeichenunterricht.

Müller-Mann'sche Verl.Buchh., G., Leipzig. Belletr., Eckstein's Miniatur-Bibliothek.

Siehe Inserat Seite 1816.

Münchmeyer, H. G., Niedersedlitz b. Dresden. Popul. Romane.

Münchner Verlags-Institut, (H. Kutzner), München, Frauenstr. 20. Spezialität: Münchener Volks- u. Liederbücher zum 10 Pf.-Verkauf.

Münchowsche Hof- u. Univ.-Buchdr., v., Gießen. 📱, Belletr., Wissenschaftliches.

Muthsche Verlagsh., Stuttgart, Seestr. 1. 📱, Schulb., neuere Sprach., Handelswiss., Geschenklit., Belletristik.

Mutze, Oswald, Leipzig, Lindenstr. 4. Spirit. Lit., ☉, Belletristik.

Nagel, Georg E., Berlin-Schöneberg, Mühlenstr. 8. Humoristika, Unterhaltungsblätter.

Verlag folgender Zeitschriften: Nagels Lustige Welt. — Nagels Humoristische Fliegende Blätter. — Das Humorist. Deutschland. — Tip-Top. Bunte Welt. — Deutsch. Hausfreund. — Mode u. Handarbeit. — Für unsere Kleinen. — Belletristische, humoristische und Mode-Beilagen zu politischen Blättern.

Nägele Verlag, Erwin, Stuttgart, Johannisstr. ♈, ♂.

Naumanns Verlag, C. G., Verlagsbuchhdlg, Leipzig, Universitätsstr. 14 u. Seeburgstr. 57. ⁂, ♂, Belletristik.

Naumann, Just., Leipzig, Königst. 25. ✝.

Neff, Paul, Verlag, (Carl Büchle), Stuttgart, Senefelderstr. 25 A. 🕮, neue Sprachen, Geschenkwerke.

Siehe Beilage im Text.

Nemnich, Otto, Wiesbaden, Schiersteinerstr. 3. ⚙, 📱, Fortbildgswesen.

Neue Berliner Verl.-Anstalt, Aug. Krebs, Charlottenburg, Berlinerstr. 40.

Neuer Frankfurter Verlag, G m. b. H., Verl.-Buchh., Frankfurt a. M., Sencken-bergstr. 5. Religionswiss., polit. u. soz. Schriften.

Neumanns Verlag, Aug., Leipzig, Querstr. 16. ev. ✝, Sprachen, 📱.

Neve, M. C., Berlin-Friedrichshagen, Lindenallee 13 A. 📱, Schulb., Unterrichtsmittel, Musik.

Nicolaische Verlagsbchhdl. R. Stricker, Berlin W 57, Potsdamerstr. 90. Schulbücher, Naturw., △.

Niemeyer, Max, Halle a. S., Gr. Steinstr. 77/78. Moderne Ψ.

Nister, E., Nürnberg. Belletristik, Jugendschriften.

Nitzschke, Wilh., Stuttgart, Immenhoferstr. 5 I. Jugendschr., Bilderbücher, Naturwiss.

Norddeutsche Verlagsanstalt O. Goedel, Hannover, Sedanstr. 53. 📱, Ψ.

Nößler, Max, Bremen, Domshof 18. Literatur betr. Ostasien.

Oehmigkes Verlag, Alfr., Leipzig, Salomonstr. 16. 📱, Jugendschr.

Oehmigkes Verlag, L., Berlin SW 12, Zimmerstr. 94. 📱.

Oldenbourg, R., München, Glückstr. 8 u. Berlin W 10, Dörnbergstr. 1. Naturwiss., ⚙, ♛, ⚒, 🕮, 🌐, Schulb.

Oesterr. Verlagsanstalt, Wien I, Seilergasse 2 u. Leipzig. Belletristik österr. Autoren.

Otto & Co., Leipzig, Crusiusstr. 43. ♂.

Palm & Enke, Erlangen. Jugendschr., ⚒. [Passau. Kath. Lit.

Paradiesdruckerei u. Verl.-Anstalt,

Parey, Paul, Berlin SW 11, Hedemannstr. 10. ⁄, ♣, Gartenbau, Jagd.

Paetel, Gebrüder, Berlin W 35, Lützowstraße 7. Belletristik (ausgeschlossen ♆), Geschichte, Kulturgesch., Völkerkunde, Literaturwiss., Naturwissensch.

Paetel, Herm., Berlin W 30, Elßholzstr. 12. Veröffentl. d. Allg. V. für deutsche Literatur, Zeitschriften.

Paulinus-Druckerei, G. m. b. H., Trier, Fleischstr. 64. ✝, Kathol. Lit., ⊞, Gesetz-Erläut., Wahlflugschr., ☉, Nov., ⁄.

Payne, A. H., Leipzig-Reudnitz, Rauftsche Gasse 14. Belletrist., 🕮.

Perles, Moritz, Wien I, Seilergasse 4. ♂, ⚒, Naturw., Kal., ♣, ⁄, Veterinärwesen.

Persiehl, H. O., Hamburg, Katharinenbrücke 2 ✝.

Perthes, F. A., A.-G., Gotha. ✝, ♛, Ψ, ⁂, Schönwiss., Schul- u. Kinderlit.

Perthes, Justus, Gotha. 🌐, Karten.

Peters Verl., Ed., Leipzig, Querstr. 14. Schulbücher.

Peters, Herm., Berlin SW 12, Zimmerstr. 21. ⚔, 🌐, Landkarten, Augenheilkunde.

Petters, Otto, Heidelberg, Leopoldstr. 5.

Pfeffer, C. E. M., Leipzig, Querstr. 14. ⚒, ♛, ⚒.

Pfeiffer, E., Leipzig, Nordstr. 30. Orient.
Pichlers Witwe & Sohn, A., Wien V|1, Margaretenpl. 2.
Piersons Verlag, E., Dresden-A., Stephanienstr. 69. Belletr., ⚲, ♆, Lit. ♛, ⌨, soz. Frage.
S. Inserat S. 1800 u. 1810.
Pillmeyer, G., Karlsruhe i. B. Belletrist., Vermischtes.
Ploetz, A. G., Leipzig, Frommannstr. 5. Unterrichtswerke.
Pöschel & Trepte, Leipzig, Seeburgstr. 57. (1870.) ✝, ⁄.
Preiser, H., Spielverlag (früher Osk. Ruhl), Musikalienverl., Liegnitz, Haynauerstr. 34. Spiele.
Preßvereins-Buchhandlung, Brixen a. E., Kath. ✝ u. Erbauungsschr., Belletr.
Priebatschs Buchhdlg, Breslau I, Ring 58, Naschmarktseite.
Prochaska, Karl, Teschen. Volksliterat.
Pustet, Ant., Salzburg, Sigmund Haffnergasse 18. Kathol. Asketik, Gebetbücher.
Pustet, Friedr., Regensburg. Kath. Lit., Erzählgn, Romane.
Puttkamer, Jesko L. C. v., Dresden-Blasewitz, Berggartenstr. 20. Fachadreßbuch, Zeitschr.
Puttkammer & Mühlbrecht, Berlin NW 7, Unter den Linden 64. Statistik, Staatswissensch., ⚒.
Räde, Johannes, Berlin W 52|1, Uhlandstr. 146. ♛, Belletristik, Wissensch.
Radetzki, Gebr., Berlin SW 68, Ritterstr. 77|78. Gärtnerei, Volksschr.
Reclam jun., Phil., Leipzig, Kreuzstr. 7. Belletrist., Verlag d. „Universum".
Regenhardt, C., Berlin W 35, Kurfürstenstr. 143. Kalenderverlag, Sprach- u. Handelsw., Fachadreßbücher.
Reichardt Verlag, Georg, Leipzig, Dresdenerstr. 17. Schulbücher.
Reichel, Gebr., Augsburg, Prachtwerke, Kalender, Belletrist., Wissenschaftl. Werke.
Reiff, J. J., Karlsruhe i. B., Markgrafenstr. 46. Protest. ✝.
Reimer, Georg, Berlin W 35, Lützowstraße 107/108. Wissenschaftl. aus allen Gebieten.
Reinboth, Feod., Leipzig, Crusiusstr. 12. Rich. Wagner- u. ♆Lit., ⚒.
Reinboth, Feod. Sep.-Cto, Verlag für ⚒ u. kaufmänn. Lit. Leipzig, Crusiusstr. 12.
Reisland, O. R., Leipzig, Carlstr. 20. ⚒, ⁂, ♆, Naturw.
Reißner, Carl, Dresden-A. XIX, Pohlandstr. 1. Belletr., Biogr.
Reugersche Buchhandlg., (Gebhardt & Wilisch), Leipzig-Reudnitz, Nostitzstr. 5. Handels- u. Sprachwiss., ♛, schöne Lit., ⅄, ♆.
Reutels Verl., J., (Herm. Hoefer), Berlin SO, Michaelkirchstr. 20.
Reuter, Wilh., Dresden-A., Blasewitzerstr. 1. Stenogr., Jugend- u. Volksschr.
Reuther & Reichard, Berlin W 9, Köthenerstr. 4. Universitätswissensch., Schulbücher.
Richter & Kappler, München, Belletrist., Jugendschr., popul. Lit.
Rickersche Verlagsbuchhandlung, J., (A. Töpelmann), Gießen, Südanlage 5. ✝, Sprachwissenschaft.
Riegersche Univ.-Buchh., M., München, Odeonspl. 2. ⚷, ♛, ⚒, ⁂, Naturw., ⚿, ⌨, ⚗, ⁂.
Riffarth, A., M.-Gladbach, Barbarossastr. 52. Kathol. Volkslit., Zeitschr., Gebetb., soziale Litt., Jugendschr.
Rockenstein, Max, Verlagsbuchhandlg, Berlin SW 11, Hallesche Str. 4. Lehrmittel für Schulen.
Röhmann, Walther, Leipzig. Belletrist., popul.-wiss. sozialpol. Brochuren, Fetischismus, Flagellantism., Masochismus, Sadismus, Schriften contra Leixner, Roeren ꝛc.
Siehe Inserat Seite 1811.
Rohr, Philipp, Kaiserslautern. Belletr.
Rosenbaum Verlag, S., (früher in Fa. Rosenbaum & Hart), Berlin W, Kalckreuthstr. 8. Belletr., ⌨, ⚷.
Rosenbaum & Hart, Berlin SW 48, Wilhelmstr. 145. Sprachwissenschaft, ⚗, Postliteratur, ♛, Verkehrswesen, ♆, ⚉, Belletr., Sozialpolitik.
Rosenthalsche Verlagsb., M. E., Leipzig, Salomonstr. 16. Sprachw.
Roßberg, C. G., Verlagsb. u. Druck. Frankenberg, S. ⚗, prot. ✝, Lokales.
Roßbergsche Buchhdlg (Jäh & Schunke), Leipzig, Universitätsstr. 15.
Roßbergsche Verlagsbuchhdlg, Arthur Roßberg, Leipzig, Frommannstr. 4. Rechts- u. Staatswissensch., Schulb.
Roth, Emil, Gießen, Marburgerstr. 20. ⚗, ⚒, ⚿, ⚷, ⚔, ✝, ♆, ⁂, ⚇, ⚉, ⚿, ♛, Schulbücher.
Rothsche Verlagshandl., Jos., München, Linprunstr. 54. ⚗, kath. ✝, kath. ♛, ⚇, ⌨.
Rubinverlag, München, Goethestr. 66. Berlin u. Wien. ⚲.
Siehe Inserat Seite 1816.
Rüger, Max, Bad Freienwalde a. O., Gesundbrunnenstr. 20. ♆, ♛, ⅄, ⚗, ♆, ⁂, ✝, ⚔, ⚒, ⚔, ⚿, ⚷, Belletr., Jugend- u. Schulb., Volkslit., Memoiren, Adelsgesch., Orientalia.

Verlag der „Zeitschrift für Orientforschung: Anatole". Geschäftsstelle der „Deutschen Gesellschaft für die wissenschaftliche Erforschung Anatoliens".

Rühle, Karl, Leipzig-Reudnitz, Heinrichstr. 11. Buchhändl. Fachlitt., Musikalien.
Salle, Otto, Berlin W, Maaßenstr. 19.

Naturw.

Salzer, Eugen, Heilbronn, Protest. ✝, ♛, ⁂, ⊞.

Sassenbach, Joh., Berlin SO 16, Engelufer 15. Belletr.

Sauerländers Verl., J. D., Frankf. M., Finkenhofstr. 21. ♣, Handelswiss., ⊞, Sozialpolitik.

Sauerländer & Co., H. R., Aarau. Belletr. ♛, ⚔.

Schaffstein & Co., Cöln a. Rh., Badstr. 1. Belletristik. Jugendschrift.

Schall, Alfred, Berlin W 30, Winterfeldtstr. 32. Belletristik, ⚔.

Schall & Reutel, Berlin W 30, Winterfeldtstr. 32. ⁂, ⊞.

Schaper, M. & H., Hannover, Friedrichstr. 11. Veterinärmedizin.

Verlag der Deutschen Tierärztlichen Wochenschrift und der Zeitschrift f. d. ges. Fleischbeschau u. Trichinenschau.

Schauenburg, Moritz, Lahr. Kalender, Geschenkb., Jugendschr.

Scheuck Nachf., Gust., P. M. Weber, Berlin SW 13, Hollmannstr. 9.

Scherl, August, G. m. b. H., Berlin SW, Zimmerstr. 37/41. Zeitungen, Zeitschr., Adreßbücher.

Schickhardt & Ebner (Konrad Wittwer), Stuttgart, Schloßstr. 14. Veterinärw., Sport. [a. S. Belletr., neue Sprachen.

Schirmer, Albin, Verlag, Naumburg

Schlag Nachf., Herm., Leipzig, Reichsstr. 18/20. Kunstgew. Spez.: Goldschmiedekunst. Neues Monogramm-Album, Fachliteratur für Goldschmiede.

Schlesier & Schweikhardt, Verl., Straßburg i. E., Blauwolkengasse 27. Alsatica.

Schles. Buchdr., Kunst- und Verl.-Anstalt vorm. S. Schottländer, Breslau, Siebenhufenerstr. 11, 13 u. 15. Belletr., ♛, Zeitschr.

Schlettersche Buchhandlung, (Franck & Weigert), Breslau I, Schweidnitzerstr. 16.

Schmidsche Verlagsbuchhdl., B., Augsburg, Maximilianstr. A. 34. Katholika, Belletr.,

Schmidt, Cäsar, Zürich, Schweiz. Reiseb., Litt., freis. prot. ✝, polit. Fr., Belletr., ⚓.

Schmidt, Gust., (vorm. Rob. Oppenheim), Berlin W 35, Lützowstraße 27. Photogr.

Schmidts Verlag, Herm., Berlin W 30, Winterfeldtstr. 34. Popul. Reiselektüre.

Schmidts Verlag, Richard, Gotha. Belletristik.

Schmidt, Heinr., & Karl **Günther**, Leipzig, Querstr. 13. Prachtw., Schulb., ♛, Napoleonlit.

Schmidt & Spring, Leipzig, König Johannstr. 28. Volks- u. Jugendschr.

Schmorl & v. Seefeld Nachf., Hannover, Bahnhofstr. 14. Bau- u. Ingenieur-Wiss.

Schneeweiß, Rob., Berlin W 30, Eisenacherstr. 5. Buch- u. Zeitungsverlag, Literarisch. Institut, kauft Feuilletonmaterial.

Siehe Inserat Seite 1794.

Schnurpfeil, Georg, Leobschütz. Kath. ✝, ♛, ⁂, Litt.

Scholtze, Karl, Leipzig, Thalstr. 13. ⚓, Kunstgewerbe.

Schönfelds Verlagsbuchhdlg, G., Leipzig, Lindenstr. 2. ♣, Tierheilkunde, Volkskunde,

Schöningh, Ferd., Paderborn u. Münster. Ψ, kath. ✝, Belletr., Dchtg, ⁂, ♛.

Schöningh, Ferd., Münster i. W., Prinzipalmarkt 1. Kath. Broschürenliteratur.

Schrag, J. L., Nürnberg, Königsstr. 15. ♛, u. Kult. ♛ Nürnbergs (Norika).

Schreiber, J. F., Eßlingen u. München. Naturgesch., Bilderbücher, Anschauungsunterricht, Wandtaf., Meggendorfer Bl.

Schroedel, Herm., Halle a. S., Reichardtstr. 21. ✝, ⚔, ⚓, ♛.

Schröder, Rich., Verl.-Buchh. (vorm. Ed. Dörings Erben), Berlin W 30, Heilbronnerstr. 28. ⚔, ♛.

Schroll & Co., Anton, Wien I, Maximilianstr. 9. ⚓, Kunstgewerbe.

Schröters Verl., August, Ilmenau in Th., Hauswirtsch., Gartenbau, Geflügel-, Singvögel-, Kaninchenlit.

Schröter, Th., Zürich, Ob. Zäune 12. Belletr., Volks- u. Frauenlitt.

Schuhr, Gustav, Berlin S 42, Prinzenstr. 101. Naturheilk., Belletr.

Schulhaus-Verlag, Berlin-Tempelhof. ⚓, Belletr., Hygiene, Zeitfr.

Schultheß & Co. (W. u. H. Schultheß), Zürich. ♛, ⚔, ✝,

Schultz-Engelhard, W., Berlin W 35, Steglitzerstr. 58 I. ⚓, Kunstgewerbe, spez. Malvorlagen.

Schultzes Verlag, Aug., Berlin W 10, Bendlerstr. 13. Bücher für Selbstunterricht.

Schulz Verlag, Otto Aug., (G. Schiller), Leipzig, Thalstr. 7 I. Handelswissenschaft.

Schulzesche Hofbuchhdlg, (R. Schwartz), Oldenburg, Innerer Damm 11. Lit. ♛, Dramat., Kolonial. Belletr. (keine Romane u. Nov.), ⚓, Kal., Schulb.

Schünemann, Carl, Bremen. Belletr., ⚓, Niedersächs. Litt.

Schuster & Loeffler, Berlin SW, Luckenwalderstr. 1, Belletr., Biogr., Kunst, Musik.

Schwabachersche Verlagsbuchh., Stuttgart, Augustenstr. 85. Geschenk-, Geselligkeits- u. popul. Litt., Jugd- u. Bildgsschr.

Schwann, L., Düsseldorf, Charlottenstr. 84/86. ⁂, ⚓, ⚓.

Schweitzer Verlag, J., München, Karlsplatz 29. Rechts- u. Staatsw.

Schweitzer, Ignaz, Aachen, Adalbert-

str. 19. ✝, ☉, ♂, ⊕, ⊠, ▮, ♛, ♕, ♫, Musik.

Schweizerbartsche Verlagshdlg, E. (E. Nägele), Stuttgart, Johannisstr. ⊕, ▲, Paläontologie.

Schwerin, Joh. Henry, Berlin W 36, Steglitzerstr. 11. Zeitungsverl.

Schwetschke und Sohn, C. A., (E. Loezius), Berlin W 35, Schöneberger Ufer 43. ✝, ⁂, ☤, ♫, Literatur, Reformations♕, Kultur♕, histor.-polit. Wissenschaft. Verlag. v. „Deutschland", Monatsschrift f. d. gesamte Kultur (H. Graf v. Hoensbroech).

Seemann, E. A., Leipzig, Querstr. 13. ♕, ♫♕, △, Lit.♕, Welt♕, ●, ♯, Kulturwissenschaft.

Seemann Nachfolger, Herm., Berlin SW, Tempelhofer Ufer 29 u. Leipzig, Göschenstr. 1. Musikwiss., ♫ u. a.

Seemann & Co., Leipzig, Nürnbergerstr. 10. Architektur, Kunstgewerbe, Fachlitt. f. d. gewerbl. Unterricht, Handfertigkeiten, Häusl. Kunstarbeiten, Zeichenvorlagen.

Seidel & Sohn, L. W., Wien I, Graben 13. ⚔.

Seitz Nachf., Gustav W., Gebr. Besthorn, Hamburg, Alterwall 10. Kunst, △.

Seitz & Schauer, München, Landwehrstr. 85. Belletr., ♂.

Selbstverlag des Deutschen Apotheker-Vereins, Berlin C 2, Neue Friedrichstr. 43. Pharmacie.

Senf, Gebrüd., Leipzig, Augustusplatz 8 II. Briefmarkenalbum, Philatel.

Sensenhausersche Buchh., Fr., Berlin C 25, Alexanderstr. 37 a. Gartenbau.

Seydel, A., Polytechn. Buchh., Berlin W 8, Mohrenstr. 9. ⚙, ♫.

Siegels Musikalienhdlg, C. F. W., (R. Linnemann), Leipzig, Dörrienstr. 13. Musik u. Bücher, Musik- u. Gesangver.-Ztgn.

Siegismund, Karl, Kgl. Hofbuchhdlr, Berlin SW 11, Dessauerstr. 13. ⚔.

Siegismund & Volkening, Leipzig, Johannisgasse 30. ▮.

Siemenroth, Franz, Berlin W 35, Dennewitzstr. 2. ☈, ♕, ⊠.

Simion Nachf., Leonh., Berlin S W 48, Wilhelmstr. 121. ⊠, A, engl. u. franz. Lehrb.

Simon, Wolfgang, Verlagsh, Berlin O, Marcusstr. 38.

Simson, Max, Charlottenburg IV, Kantstr. 42. Theater, Theaterbelletr.

Singer, Josef, Straßburg i. Elsaß, Meisenq. 18. Belletristik.

Siehe Inserat Seite 1817.

Sittenfeld, Jul., Buchdruckerei, Berlin W 8, Mauerstr. 43/44. ☈.

Siwinna, Carl, Kattowitz, O Schles., u. Leipzig. Jugendschr., popul. u. Geschenklit., Reiselit.

Siwinna, G., Kattowitz, O Schles. Jugendschr., ▮, Freimaurerei, Bergbau.

Skopnik, Conrad, Berlin NW 7, Prinz Louis Ferdinandstr. 1. ⁂, Politik.

Société d'Editions Littéraires et Artistiques (Librairie Paul Ollendorff), Verlag (Filiale des Pariser Mutterhauses). Geschäftsleitung für Deutschld u. Oesterreich-Ungarn: Emil Goldschmidt Verlag. Berlin W 30, Winterfeldtstr. 30 b. Romane, Novellen, ☉.

Soltaus Verl., Diedr., Norden. Christl. Unterhaltungslit.

Sommermeyer, Emil, Baden-Baden. Sport, Musik, Altkath. ✝, Balneologie.

Spaarmann, Ad., Styrum, Rhld. Popul. Lit., Jugendschr.

Spamer, Hugo, Berlin SW 61, Teltowerstr. 47/48. Kaufm., gewerbl. u. techn. Fach- u. Lehrb., Zeitschr., Bergbau, ♕, ▮.

Spamer, Otto, Leipzig, Täubchenweg (Eing.: Crusiusstr. 8 u. Breitkopfstr. 7). Populärwiss. Technisches, Sport, Jugendschriften.

Spandel, Erich, Nürnberg, Hauptmarkt 4. Zeitungen u. Zeitschr.

Spemann, W., Stuttgart, Reinsburgstr. 27a u. Berlin SW 12, Schützenstr. 29/30. ♕, ♫, Musik.

Spielhagen & Schurich, Wien I, Kumpfgasse 7. ⚙.

Spohr, Max, Inhaber: Ferd. Spohr, Leipzig, Kaiser Wilhelmstr. 37. ⁂, ♂, Sozialwiss., Homosexualität.

Springer, Jul., Berlin N, Monbijoupl. 3. Staatsw., Pharmazie, Verkehrswes., ⚗, ♣, ☈, A, ♂, ∩, ⚙, ⊠, Elektrotechn, Bergbau, Agrikulturchemie, ▲.

Staackmann, L., Leipzig, Querstr. 10/12. Belletristik.

Städtebilder-Verlag Karl P. Genter, Darmstadt. Illustr. Reiseführer.

Stahelsche Verlagsanstalt, Hof- u. Univ.-Verlag, Würzburg. ☈, Naturw., ♂, Kal., Lehrmittel, Prüfgsaufgaben-Slg, fränkische ♕, prakt. Lit. (helmstr. 137. ⚙.

Stahn, Friedr., Berlin SW 48, Wil-

Stalling, Gerh., Oldenburg (Großh.), Ritterstr. 4. ▮, ♕, ♫, Belletr., Kalender, ⚔.

Stargardt, J. A., Berlin W 10, Königin Augustastraße 22. Genealogie, Heraldik Numismatik, ♫.

Staude, Elwin, Berlin W 35, Potsdamerstr. 122 c. ⊠, popul. ♂, Naturw., ▮.

Steingräber Verlag, Leipzig, Seeburgstr. 100. Musikal. Unterrichtswerke.

Steinitz Verl., Hugo, Berlin SW 12, Charlottenstr. 2. Alles, bes. popul. Werke, Romanvertrieb.

Steinkopf, J. F., Stuttgart, Marienstr. 11. Evang. ✝ u. Erbauliches, Geschenkbücher, Jugend- u. Volksschr.

Stengel & Co., Dresden, Bärensteinerstr. 29. Lichtdruck, Steindruck, Buchdruck, Kunstverlag.

Stilke, Georg, Berlin NW, Dorotheen-

str. 72/74. Schönw., Nat.Oekon., Politik, ♛.

Strauch, Ed., Leipzig, Kreuzstr. 23. Turnerei.

Strecker & Schröder, Stuttgart, Johannesstr. 11a. ◍, ♛, ♆, ☉, ⁂, ⚔,

Streit, Wilh., Dresden-A., Comeniusstr. 55. ♫, Musik- u. Theaterw, Bismarck-Frauenbuch, Selbstverlag.

Stroefer, Theo., Nürnberg, Hirschelgasse 26. ♫. [Bachstr. 27. ⚠.

Strumper & Co., Hamburg-Uhlenhorst,

Struppe & Winckler, Berlin W, Potsdamerstr. 108. ⚒.

Stubers Verlag, A., (C. Kabitzsch), Würzburg. ⚷, Naturwiss., Ψ.

Stuhrsche u. B. Behrs Buchh., Berlin NW 7, Unt. d. Linden 47. ⁂, ♛, Politik, ✉, französische u. russische Lit., ♫.

Styria, K. K. Universitätsbuchdruckerei u. Verlagsbuchhandlung, Graz, Schönaugasse 64 u. Stainzerhofgasse 2. Katholika, Volksschr., Kirchenmusik, ✝, ♛.

Siehe Inserat Seite 1806.

Süddeutsche Verlagsbuchhandlung, (Dan. Ochs), Inh. Franz Tuch, Stuttgart, Augustenstr. 7. Relig. kath. Schr., kath. 🕮 u. schönwiss. Lit.

Süddeutsches Verlags-Institut, Stuttgart. Jugendschr., Geschenklit., Naturwiss., Belletristik, Zeitschr., popul. ⚷.

Süsserott, Wilh., Berlin W, Goltzstr. 24. Kolonialpolit. u. Mecklenburgica.

Taendler, Rich., Verlag u. Litt. Bureau, Berlin W 10, Friedrich Wilhelmstr. 12, Tel. VI, 2280. Belletristik.

Siehe Inserat Seite 1793.

Tauchnitz, Bernh., Leipzig, Dresdnerstr. 5. Ausländ. Litt., Wiss.

Tauchnitz, Chr. Herm., Leipzig, Königsstr. 29. Naturwiss., Kunstw., Archäol. Sprachw., ✝, ◍, ♛, Bibliogr., ⚠.

Taussig, J., Prag, Kl. Ring 144. Genealogie, Numismatik, Naturw.

Tempelkunst-Verlag der Richard Wagner-Gesellschaft für dramatische Kunst u. Kultur u. der Akademischen Lesehalle der Kgl. Friedrich-Wilhelms-Universität zu Berlin. (Direktor: Curt L. Walter, Berlin-Wilmersdorf, Pfalzburgerstr. 26a.)

Tempsky, F., Wien IV, Johann Strauß-gasse 6. Populärwiss.

Teubner, B. G., Leipzig, Poststr. 3. Altertumswiss., ⅄, Ψ, 🕮, Naturwiss. Unterrichtsmittel f. h. Schulen.

Thamm, Carl, Ziegenhals i. Schles. Humor, ♛, Belletristik.

Theaterverlag Eduard Bloch, Berlin C 2, Brüderstr. 1. ☉.

Siehe Inserat Vorsatz-S. 2.

Theissingsche Buchh., Sigm. Theissing, Münster. ⁂, ✝, ✓, ♛.

Theosophische Centralbuchhandlg (Hans Fändrich), Inhaber: Arthur Weber, Leipzig, Blumeng. 12. Religions⁂, okkulte Wissenschaft, Freimaurerei, Theosophie (Esoterik, Mystik).

Thieme, C. G., Dresden-A., Augustusstr. 6. Numismatik. [Wissensch. ⚷.

Thieme, Georg, Leipzig, Rabensteinpl. 2.

Thienemann, E. F., Gotha. 🕮, ⅄, ♫, ∩, ⅄, ✝, ⁂, bes. Lehrerbildungswesen.

Thienemanns Verlag, K., Stuttgart, Jugendschr. u. Bilderbücher.

Thomas, Theod., Leipzig, Thalstr. 13. Naturwiss., ⚙, Elektrotechnik, Keramik, ⁂.

Tienken, Chr. G., Leipzig. Bekämpfung des Alkoholismus u. der Trinksitten, Tagesfragen, Volkswohl.

Tietzen, Max, Breslau II, Teichstr. 31. ♛, 🕮, Belletr.

Tittel Nachf., Fr. (Kunath & Mahlo), Dresden-Altst., Pillnitzerstr. 51. Kolportagelit., Kalender, Humoristika.

Titze, Adolf, Leipzig, Poststr. 11. Geschenklit. Schöne Wissensch.

Tobies, Otto, Hannover, Am Schiffgraben 18. Belletristik, ♫, Literaturw, Memoiren, Musik.

Trewendt, Eduard, Berlin S. 42, Ritterstr. 85. Belletristik, Wissensch., Schul- und Jugendschrift. [Belletristik.

Troitzsch Nachf., Bruno, Chemnitz.

Trowitzsch & Sohn, Berlin SW, Wilhelmstr. 29. Kalender, ✓, ✝, 🕮, ✉, ⚔. Jugendschr., Schulbücher.

Trowitzsch & Sohn, Frankfurt O., Oderstr. 21. 🕮, Gartenbau, ✓, ◍, ⚒, ✉.

Trübner, Karl J., Straßburg, E. Neuere Ψ, Sprachwiss.

Twietmeyer, E., Leipzig, Gellertstr. 16. Jugendschriften, Sport, Kunst, Ψ, ⅄.

Twietmeyer, Eug., Leipzig, Nürnbergerstr. 101. Hauswirtsch., Kochbüch., Frauenlit.

Ulmer, Eugen, Stuttgart, Olgastr. 83. ✓, Gartenbau, Naturwiss.

Ulrich & Co., Carl, Verlag, Berlin W 35, Potsdamerstr. 28. Cliché-Agentur.

Ungleich, E., Leipzig, Königstr. 13. Prot. ✝, 🕮, Belletr.

Union Deutsche Verlagsgesellschaft, Stuttgart, Cottastr. 13; in Leipzig, Königsstr. 9/11 u. Berlin SW 12, Schützenstr. 67.

Universitäts-Buchhdlg, Paul Toeche, Kiel, Dänischestr. 39. ⅄, ⅄.

Urban & Schwarzenberg, Wien I, Maximilianstr. 4 u. Berlin N 24, Friedrichstr. 105b. ⚷.

Vahlen, Franz, Berlin W 8, Mohrenstr. 13/14. ⚒, Staatswiss., 🕮.

Vandenhoeck & Ruprecht, Göttingen Theaterstr. 13. Prot. ✝, ⁂, 🕮, ⚒, Ψ, Staatswiss., ♛.

Vaterländische Verlags- u. Kunstanstalt, Berlin SW 61, Johanniterstr. 6.

Veit & Co., Leipzig, Dresdnerstr. 1. Naturwiss., ⚒, ⚿, ♛, ⁂, Schach.

Velhagen & Klasing, Bielefeld u. Leipzig. ✝, 📖, Atlant., Jugendschr., Kalender.

Verein d. Bücherfreunde, Berlin W, Winterfeldtstr. 32. Belletr.

Verein der Geschichtsfreunde, Stuttgart, Blumenstr. 36 B. ♛, Kultur♛, Kriegs♛.

Vereinigte Kunstanstalten, A.-G., vorm. Jos. Albert, Kunstverlag, München u. Kaufbeuren. △ u. ⚇.

Verlag Aesculap (W. Marschner), Berlin-Karlshorst, Prinz Eitel Fritzstr. 17. 🖋, ⚇, ⊞.

Verlag Continent, Theo Gutmann, Berlin W 50, Kurfürstendamm 239. Belletristik, Politik.

Siehe Inserat Seite 1809.

Verlag Encyklopädie, Bern. ⊞.

Siehe Inserat Seite 1800.

Verlag Jugendhort (Walther Bloch-Wunschmann), Berlin W 35, Potsdamerstr. 121 H. Jugendschriften.

Verlag Kreisende Ringe (Max Spohr), Inh. Ferd. Spohr, Leipzig, Kaiser Wilhelmstr. 37. ☿, Mystik, Esoterik, ☉.

Verlag der St. Marienstiftung, Limburg, Lahn. 📖, kath. ✝, Belletristik u. 📖.

Verlag „Renaissance" (Otto Lehmann), Schmargendorf bei Berlin, Helgolandstr. 1. ⁂ und ⚇.

Verlag der Schönheit, Berlin, Leipzig, Wien. (Betriebsleitung Berlin-Tempelhof, Dorfstr. 20 u. 41.) Schöne Künste, Körperpflege, Kleidung, Sittlichkeit, Gesellschaft, Frauenbildung, Kulturfortschritt. Frei u. vornehm.

Verlag f. Sprach- u. Handelswissenschaft, S. Simon, Berlin W 30, Eisenacherstr. 103. Sprach- u. Handelswiss.

Verlagsanstalt Benziger & Co. A.-G., Einsiedeln (Schweiz), Waldshut (Baden) u. Cöln a. Rh. Belletr., Erbauungsbücher, Zeitschr., Kal., Familienbücher.

Verlag von „Alte und Neue Welt", illustr. Familienblatt. Kuhn, „Allgemeine Kunst-Geschichte". Der „Vatikan", die Päpste u. die Zivilisation. Illustrierte katholische Haus- u. Familienbücher. Kalender. Kataloge kostenfrei. Verkauf religiöser u. anderer Clichés in reichhalt. Auswahl.

Siehe Inserat Seite 1796.

Verlags-Anstalt F. Bruckmann A.-G., München 20, Nymphenburgerstr. 86. ⚇.

Verlagsanstalt Alexander Koch (Besitzer Hofrat A. Koch), Darmstadt, Sandstr. 24. Spezialverl. für mod. Wohnungskunst und kunstgewerbl. Literatur.

Koch's Monograph. Zeitschriften: Deutsche Kunst u. Dekoration, Kind und Kunst, Innen-Dekoration.

Verlagsanstalt vormals G. J. Manz, Buch- u. Kunstdruck., A.-G., München-Regensburg. Kathol. ✝, Belletr.

Verlags-Anstalt u. Druckerei A.-G. (vorm. J. F. Richter), Hamburg, Gr. Bleichen 33. Slg gemeinverst. wissensch. Vorträge, Hamerling, Lombroso, Jugendschr., Reiseführer.

Verlagsbureau, Gotha. ☿, ☉, ✝, Volksabende, ⊞.

Verlagshaus für Volksliteratur, C. Teistler & Cie., Berlin-Friedrichshagen. Sozialp., Belletr., Religionsgesch., Tagesfragen, ⊞.

Verlagshaus für Volksliteratur u. Kunst, Berlin SO 26, Naunynstraße 38. Popul. Belletr. u. Kunst.

Verlags-Magazin (J. Schabelitz), Zürich. Entschieden freis. in allen Publikat.

Vieweg, Chr. Friedrich, Berlin-Großlichterfelde W, Ringstr. 47 a, Musik📖.

Vieweg, Otto, Bautzen, Kornmarkt 2. ♛, Volksschr.

Vieweg & Sohn, Friedr., Braunschweig. Naturw., ⚙, ⚗, ∩, ♛, ⅄, 🖋, 🖍 2c.

Violet, Wilhelm, Stuttgart, Johannesstr. 58, Sprachwissensch., höh. Unterrichtswesen.

„Vita", Deutsches Verlagshaus, G. m. b. H., Berlin NW 52, Helgoländer Ufer 5. Belletr. u. Wissenschaft.

Vobach & Co., W., Berlin N 4, Chausseestr. 39 u. Leipzig-R., Breitkopfstr. 9. Zeitschr., Belletr.

Siehe Beilage im Text.

Vogel, F. C. W., Leipzig, Schillerstr. 8. 🖋.

Voigt, Bernh. Friedr., Leipzig, Kreuzstr. 1 b. △, ⚙, 🖍, Gartenb. [Gartenb., ♣.

Voigt, Hugo, Leipzig-R., Nostitzstr. 9. 🖍,

Voigtländers Verl., R., Leipzig. 📖, ♛, Lit., ⚇, 📖, Volksschr., ⚇.

Völckers Verl. und Antiquariat, Karl Theodor, Frankfurt a. M., Römerberg 3.

Volger & Klein, Landsberg a. W. Theat., ⚒, Volksschr.

Volkening, Eduard, Leipzig-Reudnitz, Täubchenweg 10. Buchgewerbl. Fachlit., Häusl. Hand- u. Kunstarbeiten, Schülerkal.

Voß, Leopold, Hamburg, Hohe Bleichen 34 u. Leipzig. ⚗, 🖋, ⁂, Hygiene, Lit. ♛.

Wachsmuth, F. C., Leipzig, Kreuzstr. 3. Bilderwerke für Unterrichtsfächer, farb. Kunstblätter u. Gravüren.

Wagners Verl., Friedr., Braunschweig, Bohlweg 10.

Wagner, R., Berlin SW 11, Dessauerstr. 2. ⚇. [Kath. ♛, ✝, ⊕, 🖋, ♆, ⚒.

Wagnersche Univ.-Buchh., Innsbruck.

Wagner, H., & E. Debes, Geogr. Anstalt, Leipzig, Nürnbergerstr. 46. ⊕ u. Karten.

Waldheim, R. v. (Erste Wiener Zeitgs-Gesellschaft), Wien I, Schulerstr. 16 u. VII, Andreasg. 17. Verkehr, △ u. Zeichenvorl. Kalend., Zeitschr.

Wallishaussersche k. k. Hofbuchhandl., Wien I, Hoher Markt 1. ☉, Jagd, Sport.

Walther, Hermann, Verlagsbuchhdlg,

G. m. b. H., Berlin SW 19, Kommandantenstr. 14. Politik, Tagesfragen, ⊞, ♛, ◧, ⁂, ⚔, Ψ.

Wartigs Verl., Eduard, Ernst Hoppe, Elberfeld, Charlottenstr. 72. ⁄, ♆, Jugendschr., Romane, lit.-wissensch. Werke, technische W rke.

Wasmuth, Ernst, Berlin W 8, Markgrafenstr. 35. △, Kunstgewerbe.

Wattenbach, Georg, Berlin W 30. ⛪, Fachwiss. Werke u. Zeitschr.

Weber, J. J., Leipzig, Reudnitzerstr. 1/7, Filiale Berlin W 9, Linkstr. 20 I.

Webers Verlag, Otto, Heilbronn a. N., Gartenstr. 64. Belletr., pop. Kriminalistik, Zeitungsverl.

Weber, Peter, Baden-Baden. Kath. Poesie, akt. Tagesfragen, Erzhgswes., Zeitschr.

Wehberg, Bernh., Osnabrück. Kathol. Volksbücher, Belletr. [str. 13. ◧, ⚙, ✝.

Wehner, A, Verl. Buchh. Leipzig, Königs-

Weichert, A., Verlag, Berlin NO, Neue Königsstr. 9. Klassiker, Jugendschriften, Belletr., Volksbüch., Volsromane, Kalender.

Weidmannsche Buchhdlg, Berlin SW 12, Zimmerstr. 94. Ψ, ♛, Litt. ♛, ◧.

Weigel, Gust., Leipzig, Nürnbergrstr. 56. Länderkde, Sprachlehre, ◍, ⚙, ⛪, Handelswissenschaft.

Weimann, E. G., Leipzig-R., Crusinsstr. 10. Populärwissensch. Werke.

Weise, Gustav, Stuttgart, Hasenbergstr. 18. Jugendschr. u. Spiele.

Weisert, Otto, Stuttgart, Rothebühlstr. ⚙, Naturwissenschaft.

Weller, C. A., Militärbuchhdlg, Berlin SW 61, Tempelhofer Ufer 8. ⚔.

Werner, Jul., Leipzig, Königstr. 21. ◧, Wissensch., Jagd, Pferdesport.

Siehe Inserat Seite 1808.

Werner Verlag, Berlin SW, Lindenstr. 16/17. Geschenk- u. Prachtwerke.

Werthers Verlag, Wilh., Düsseldorf, Grafenberger Chaussee 98. Wissensch. u. Belletr.

Westermann, George, Braunschweig, Breitestr. 2. Atlanten, u. Wandkarten, ◧, Belletr., „W Monatshefte", Wörterbücher.

Wicke, Wilh., Großlichterfelde-Ost, Jungfernstieg. 23. △.

Wiegandt & Grieben, Berlin SW 11, Luckenwalderstr. 1. Schulbücher, Belletr.

Wiemann, D. B., Barmen, Heidterstr. 4/6. Prot. ✝, Volksschr. [IX, Garellig. 2.

Wiener Verlag, Fritz Freund, Wien

Wiest, Nachf., Ernst, Verlagsbuchhdlg, G. m. b. H., Leipzig-Reudnitz, Perthesstr. 2. ⁂, Naturw., popul. Lit. über ♛, ⁄, ♂, ⚙, ⚔, ⚓, Sport.

Wigand, Gg., Leipzig, Seeburgstr. 100. ✆, Belletr., ✝, ⁂, Memoiren, ⁄♛, ◍, Reisen.

Wigands Verlag, Georg H., Leipzig-Probstheida.

Wigand, Otto, Leipzig, Roßplatz 3. Wissensch. i. Allg., ♋, ⛪, ⊞, ⚙, Staatsw., ⁂.

Wilds Verlag, Const., Leipzig, Salzgäßchen 5, Wagnerlit., Handbücher für d. Bayreuther u. Münchner Wagnerfestspiele.

Winckelmann & Söhne, Berlin S 14, Sebastianstr. 34. Jugendschr., Schulbücher und Lehrmittel.

Winckler, O. Th., Leipzig, Seeburgstr. 47. Kunst, Bilderbücher.

Wintersche Verlagshdlg, C. F., Leipzig, Roßstr. 6 I.

Winters Univ.-Buchh., Carl, Heidelberg. Wissensch. Lit. aus allen Gebieten, Belletr., Memoiren, Schulbücher, Verschiedenes.

Wirz, Emil, vorm. J. J. Christen, Aarau Schw. ⁄, Obst- u. Gartenbau.

Wirz, J., Grüningen-Zürich, Schweiz. ✆ u. Kalenderverlag.

Wiskott, C. T., Kunstverlag, Breslau und Berlin SW 68, Ritterstr. 48 I. ✆, Prachtwerke u. Einzelbl.

Wittwer, Konr., Stuttgart, Schloßstr. 14. Kunstgew., △, ⅄.

Wolff, Arthur L., Berlin W 35, Potsdamerstr. 123. Schöne u. wissensch. Lit. (⁄♛, Dramaturgie, Ψ, Germanistik), ◧, Werke allg. bez. aktuellen Interesses. — Aufführungsrechte dramat. u. dramat.-musik. Werke.

Wolff-Beckh, Friedrich G. B., Steglitz b. Berlin. ⛪, ♛, ♆.

Wolfrum, Friedr., Hofbuchhdlr., Düsseldorf, Kasernenstr. 35. △, Architekt. u. Kunstgewerbe, ⚙. (bau, ♆.

Wöller, Jm. Dr., Leipzig. ◧, Garten-

Wollermann, Hellmuth, Braunschweig. Ev. ✝, ◧, ◍.

Wolstein & Teilhaber, G. m. b. H., Straßburg i. E. Post-, Telegraphen- und Eisenbahnwesen.

Wolter, Hermann, Anklam. Belletr.

Woerls Reisebücherverlag, Leipzig, Hospitalstr. 10. Reisehandbücher, Städte- u. Talführer, Ethnograph. u. ◍.

Woywod, Max, Breslau VIII, Klosterstr. 3. ◧, Volksschr., Jugdschriften.

Siehe Inserat Seite 1798.

Wulffen, Verl., E., Dresden-A., Schießgasse 4. ⛪, Kirchen- und Schulwesen.

Wunderlich, Ernst, Leipzig, Johannisgasse 11. ◧, Ψ.

Wunderling, W., Regensburg, Gesandtenstr. B 94/95. Bavaria, Belletr., ♛, ⁄.

Wyß, K. J., Bern. Schweizer. ♛, ⁄, ◧.

Zahn, v., & **Jaensch**, Dresden-Altst., Waisenhausstr. 10. ⚗, Hygiene, Staatsw., christl. Unterhaltungsschr.

Zernin, Ed., Darmstadt, Neckarstr. 9. ⚔, ◧, ✝, ⛪.

Zieger, Herm., Leipzig, Breitkopfstr. 5. ♆, ✆, ♋, ♂, ◧, ✝, ⊞, △, Ψ, ⁂, ⚙, Handel.

Zillessen, Fr., Buchhandlung, Berlin C 19, Wallstr. 17/18. ℙ.

Zimmers Verlag, A. (Ernst Mohrmann), Stuttgart, Alleenstr. 32. Medizin, Naturwissenschaften u. Kunstgewerbe.

Zürcher & Furrer, Zürich, Brnnug. 2.
Siehe Inserat Seite 1816.

Zwißler, Julius, Wolfenbüttel, Stadtmarkt 5. Belletristik, Sprachen, ℙ, △, ♆, ⁂, †.

Zeitschriften und Verwandtes.

Für das folgende Verzeichnis sind lediglich praktische Interessen maßgebend gewesen. Von politischen Zeitungen sind solche aufgenommen worden, die nennenswerte Feuilletons bringen. Abkürzungen: R Redakteur, H Herausgeber, V Verleger, E Erscheint, P Preis, B Begründet, Rez. bringt Rezensionen. Es heißt w(öchentl.), m(onatl.), t(ägl.). Folgt weder w, noch m oder t der Zahl hinter E, so bezieht sich die Zahl auf das „jährliche" Erscheinen. Die Bemerkungen in Klammern beziehen sich auf Inhalt und Tendenz der Blätter. Ein Sternchen vor dem Titel zeigt an, daß das Blatt illustriert ist, ein Sternchen am Schluß des Artikels, daß derselbe neu aufgenommen ist. Die Klammern am Schluß bedeuten, daß von seiten des Blattes keine Antwort erfolgt ist.

Academia, Monatsschrift des C. V. der kathol. deutschen Stud.-Verbindungen. RH Pfarrer Dr. Wurm, Hausberge (Porta Westfalica). Anzeigen u. Versendung: Germania, Berlin C, Stralauerstr. 25. B 88. Rez.

***Adels- u. Salonblatt.** H M. Baron von Lasser, ChefR H. Rudelsberger-Moltan. V G. Wattenbach, Berlin W 30, Pallasstr. 5. Ew. P 8 M. B 92. Rez. (Aristokrat., Politik, Belletr., Geschlechter- u. Wappenkde, Krit.)

Akademische Blätter. Zeitschrift des Kyffhäuserverbandes d. Vereine deutscher Studenten. R Dr. Otto Hötzsch, Berlin W, Lützowstr. 43. Selbst-V. Anzeigen u. Versendung: Knoll u. Wölbling, Berlin C, Niederwallstr. 15. E 24. P 4 M. B 86. Rez.

Akademische Monatsblätter. Organ des Verbandes d. kathol. Studenten-Ver. Deutschlands. R G.O.L. Karl Hoeber, Straßburg i.E., Nikolausring 3. VJ. P. Bachem, Cöln, Rh. B 88. Rez.

***Akademische Turnzeitung.** R Oberlehrer Dr. Vaders, Münster in Westf., Münzstr. 49. V August Hoffmann, Leipzig-Reudnitz. E 14tägig. P 8,50 M. B 83. (Vertritt die Interessen der Turnerschaften auf den deutschen Hochschulen.) *

Allg. Deutsche Universitäts-Ztg. mit d. Beiblatt „Aesculap". HR GehSanitR. Dr. Konr. Küster, Berlin SW, Tempelhofer Ufer 21. V „Aesculap" W. Marschner, Berlin-Karlshorst, Prinz Eitel Fritz-Str. 17. E 2m. P 8 M. B 87. Rez. I 0,30 M. (Vertritt d. geistigen Kulturfortschritt auf allen Gebieten. Organ f. die Interessen d. allg. deutsch. Studentenschaft.)

Allgem. Literaturblatt. H Leo-Gesellschaft, R Dr. Franz Schnürer, Klosterneuburg b. Wien, Martinstr. 16. V Carl Fromme, Wien II, Glockeng. 2. E 24. P 12,50 M. B. 92. Rez. (Krit., Zeitschr.-Repert., Bibliogr.)

Allgem. Modenzeitg. RH O. F. Dürr, Leipzig, Querstr. 14. V Dürr'sche Buchhandlung, ebda. Ew. P 21 (ohne) resp. 27 (m. Kupf.) M. B 1799. Rez. (Mode, Belletristik, Biographie.) ()

***Allgem. Musik-Ztg.** RH O. Leßmann, Charlottenburg, Spreestr. 27. V P. Lehsten, ebd. Berlinerstr. 102. Ew. P 12 M. B 74. Rez. ()

***Allg. Sonntags-Anzeiger.** H V Otto Weber, Heilbronn. R G. Wichmann, ebda, Gartenstr. 64. Ew. P 2 M. B 86. Rez. (Unparteiisch.)

Allgemeine Zeitung. München, Bayerstr. 57/59. ChefR Dr. Mart. Mohr. Feuill.: A. Frhr. v. Mensi, Handel: E. Barth. Beilage: Dr. Bulle. V Verlag d. Allgem. Zeitung, München. E 12 w. (Morgen-, u. Abendbl.). P 33,60 M., ohne Beilage 16,80 M., Beil. allein 18 M. B 1798. Rec. (Polit. Feuill., wiss. Beilage).
Siehe Inserat Seite 1807.

***Alpenheim.** HR Friedrich Hübl, Salzburg, Stadt. V Alpenheim, ebda. E m. P 3 fl. (5 M.). B 96. (Deutschvölkische Zeitschrift f. d. deutsche Volk, Belletristik, Litter., Kunst, Landes- u. Volkskunde 2c.)

***Alte und Neue Welt.** RHV Benziger & Co., A.-G. Einsiedeln, Schweiz, Waldshut, Baden u. Cöln. E 24. P 8,40 M. B 67. Rez. (Kathol. Familienbl. zur Unterhaltung u. Belehrung.)
Siehe Inserat Seite 1796.

***Anatole.** Zeitschrift f. Orientforschg. H Dr. Waldemar Belck u. Ernst Lohmann. RV Max Rüger, Bad Freienwalde a. Oder, Gesundbrunnenstr. 20. E in zwanglosen Heften, zu verschiedenen Preisen. B

04. Rez. (Wissenschaftlich.)

*Antiquitäten-Rundschau. Illustr. Wochenschrift für Museen, Sammler u. Antiquare. R Dr. Gust. Ad. Müller. V Verlag Continent, Berlin W 50. P 10 M. B 03. Rez. *

*Antiquitäten-Zeitung. RH Dr. E. Jaeckh. V Zeller & Schmidt, Stuttgart. Ew. P 10 M. B 93. Rez. (Sammelwesen, Versteigerungen u. Altertumskunde.) Seit 99 vereinigt mit dem „Wegweiser für Sammler". ()

Archiv für Kulturgeschichte. HR Dr. Georg Steinhausen, Cassel. V Al. Duncker. Berlin W 35, Lützowstr. 43. E 4. P 12 M. B 03. Rez. (streng wiss.). ()

*Archiv für Rassen- und Gesellschafts-Biologie. H Dr. A. Ploetz mit Dr. A. Nordenholz u. Prof. L. Plate. R Dr. A. Ploetz, Schlachtensee bei Berlin. V Archiv-Gesellschaft, Berlin SW 12. E 6. P 20 M. B 04. (Wiss. Zeitschr. für Erforschung des Wesens von Rasse u. Gesellschaft, für die biolog. Bedingungen ihrer Erhaltung u. Entwickelung, sowie für die grundlegenden Probleme d. Entwickelungslehre.) *

Archiv für Reformationsgesch. H Prof. Dr. Walter Friedensburg. V C. A. Schwetschke & Sohn, Berlin W 35, Schöneberger Ufer 43. B 03. Rez.

Archiv für Religionswissenschaft. R Prof. Dr. Thom. Achelis, Bremen. V B. G. Teubner, Leipzig. E 4. P 14 M. B 98. Rez. *

Archiv für das Studium der neueren Sprachen u. Litt. H A. Brandl, Berlin W, Kaiserin Augustastr. 73, u. H. Morf, Frankfurt a. M., Klettenbergstr. 8. V Westermann, Braunschweig. E 8. P 16 M. Rez.

Aesculap. Ärztl. Beibl. d. Allg. Dtsch. Universitäts-Ztg. HR C. W. Marschner, Berlin-Karlshorst. V „Aesculap", ebd. E 2m. P 6 M. B 02. Rez. I 0,30 M. (Vertritt die wirtschaftl. Interessen der Ärzte.)

Aus fremden Zungen. Begr. v. Joseph Kürschner. V Dr. jur. P. Demcker, Berlin W, Fasanenstr. 39. R Rich. Schott. E 24. P 12 M. B 91. Rez. (Novellen, Lyrik, Romane 2c. d. Auslandes; Essays 2c.)

Badische Landeszeitung. R Jul. Beeser, Karlsruhe, B., Hirschstr. 9. V B. L., G. m. b. H. E 12 w. P 11,20 M. Rez. (Nat.-liberal. Unterh.-Beil. „Museum" w. 2 m.) ()

Badische Presse. HV Ferd. Thiergarten. R Alb. Herzog, Karlsruhe, Lammstr. 1 b. E 12 w. P 7,20 M. B 84. (Unabhäng. gemäßigt-liberal.) ()

* Der Bär. HR Adolf Sommerfeld, Berlin S, Gneisenaustr. 52. V Preuß. Verlagsanstalt Hubert Walther, Berlin. Ew. P 10 M. B 75. Rez. (Gesch. und Kultur Berlins, Brandenburgs u. Preußens.) ()

*Bayerland. R u. H H. Leher, München, Walterstr. 10. V R. Oldenbourg, ebd. Ew. P 8 M. B 89. Rez. (♛, Ldeskde.)

Bayreuther Blätter. RH H. P. v. Wolzogen, Bayreuth. Unterstützt durch den Allg. R. Wagner-Verein. E 4. P f. Mitgl. 6, f. Nichtmitgl. 8 M. B 78. Rez. (Offiz. Organ. d. W.-Sache u. d. W.-Vereine, Zeitschr. zur Verständigung über die Möglichkeit e. deut. Kultur a. d. Gebieten der Religion, Kunst, Philos. u. des Lebens, W.-ische Welt- u. Kunstanschauung, Kritik der Zeit.)

*Der Bazar. R Philipp Stein, Berlin SW, Charlottenstr. 11. HV Bazar-Aktien-Gesellsch., ebda. E 4 m. P 10 M. B 55. Rez. (Mode u. Belletristik.)

Berliner Abendpost. HV Ullstein & Co. ChefR und verantwortl. R Hugo Werth, Berlin SW, Kochstr. 23. E 6 w. P 7,20 M. B 87. Rez. (Tatsachen.)

Berliner Börsen-Courier. Chef- u. verantw. R J. Landau, für den Börsen- u. Handelsteil: J. Salomon. Berlin SW, Beuthstr. 8. V B. B. C., A.-G. ebda. E 2t. P 24 M. B 68. (Freis. Vereinigg.)

Berliner Börsen-Zeitung. R Carl Samuel, Berlin W, Kronenstr. 37. V Verlag u. Exped. d. B. B.-Z. (Ges. m. b. H.) E 12 w. P 36 M. B 55. Rez. (Nat.-lib.)

Berliner Courier. ChefR J. Landau, Berlin SW, Beuthstr. 8. V B. Börsen-C.) A.-G. E t. (Inhalt des Berliner Börsen-Courier ohne Börsen- u. Handels-Theil.)

*Berliner Illustrirte Zeitung. R Norbert Falk, Berlin SW, Kochstr. 23. V Ullstein & Co., ebd. Ew. P 5,20 M. B 91.

Berliner Lokal-Anzeiger. R H. v. Kupffer, Berlin SW, Zimmerstr. 37/41. V A. Scherl, G. m. b. H., ebda. E 13 w. P 12 M. B 83. Rez. (Parteilos; bes. Orig.-Feuill. aktuellen Inh., Polit. Inform., ausgedehnter Depeschendienst, Interviews, aktuelle Orig.-Illustr. 2c.)

*Berliner Morgenpost. V Berliner Morgenpost, G. m. b. H. H Ullstein & Co. ChefR Herm. Dupont. Verantw. R Dr. Max Pollaczek, Bruno Buchwald. Berlin SW, Kochstr. 23. E 6 w. P 7,80 M. B 98. Rez. (Unabhängige Tageszeitung modernen Stils.)

Berliner Morgen-Ztg. mit Tägl. Familienbl. und Illustr. Volksfreund. Verantw. R Viktor Band, Berlin SW. Jerusalemerstr. 46/47. V R. u. E. Mosse, ebda. E 6 w. P 5,40 M. B 89. (Volkstüml. liberal.)

Berliner Neueste Nachrichten. V Deutscher Verlag (Ges. m. b. H.). ChefR

Dr. Ballerstedt. Berlin SW, Königgrätzerstr. 41|42. E 12 w. P 22 M. B 81. Rez. (Polit. Blatt m. 6 Beil. Nation. Bismarcksche Tradition.) ()

Berliner Tageblatt u. Handelsztg. V Rud. Mosse, Berlin SW, Jerusalemerstr. 46|47. ChefR Dr. A. Levysohn, ebd. R: Politik: Arthur Mylo, Dr. Paul Michaelis, Karl Günther, K. Höger, Dr. J. Kastan. Feuilleton: Paul Block, Dr. Ed. Höber, Friedrich Dernburg, Fritz Engel, Sekr.: Bruno Huettchen. Frauen-Rundschau: Anna Plothow. Bild. Kunst: Fritz Stahl. Musik: Dr. Leop. Schmidt. Lokales: Arno Arndt, Schönfeld, Schönebaum. Zeitgeist: Paul Block. Weltspiegel: Max Baner, Artur Fürst, Reinhold Schlingmann. Ulk: Fritz Engel, Sigmar Mehring. Technische Rundschau: Dr. v. Vietinghoff-Scheel. Haus, Hof, Garten: Karl Rothgießer. Handelszeitung: Artur Norden, J. Heymann, Horwitz, Lauinger. E 13 w. P 23 M. B 71. Rez. (Polit., Freisinnig.)

Berliner Zeitung. ChefR Frz. Wißberger, verant. R Rudolf Cuno.. HV Ullstein & Co., Berlin SW, Kochstr. 23. E 12 w. B 76. Rez. (Freisinnig.)

Bibliogr. d. vergl. Literatur, Beibl. zu den „Studien z. vergl. Literaturgesch.". HR Artur L. Jellinek, Wien VII, Kirchengasse 35. V Alexander Duncker, Berlin W, Lützowstr. 43. E 4. P 6 M. (für Abonn. d. Studien 4 M.) B 03. Rez. ()

***Bibliothek der Unterhaltung und des Wissens.** HR Th. Freund, Stuttgart, Cottastr. 13. V Union, Stuttgart. E in 13 Bdn, geb. P pro Bd 0,75 M. B 77.

Biblische Zeitschrift. In Verbindung m. d. Redaktion der „Bibl. Studien" hrsg. v. Dr. Joh. Göttsberger, Prof. an d. Univ. München, u. Dr. Jos. Sickenberger, Prof. an d. Univ. Würzburg. V Herdersche Verlagshandlung, Freiburg in B. E 4. P 12 M. B 03. Rez.

Bildungsfreund. HRV Aug. Schwarzkopf, Erfurt, Fr. Wilh. Platz 4. Em. P 1 M. B 04. (Selbstbildung u. persönl. Leben.) *

Bildungs-Verein m. dem Beiblatt „Die Volksbibliothek". RJ. Tews, Berlin NW, Lübecker Str. 6. HV Ges. f. Verbreitg. v. Volksbildg ebda, (deren Organ) E 12. P 2,40 M. B 71. Rez.

Blätter zum Weitergeben. H Deutscher Verein gegen den Mißbrauch geistiger Getränke. R J. Gonser, Berlin W 15. V Mäßigkeitsverlag ebda. E 8. P 50 Pf. B 95. (Humanitär, politisch u. konfessionell neutral.) *

Bohemia. ChefR Dr. Rich. Schubert, R Josef Stern, Hermann Katz, Dr. Emil Faktor, Ang. Ströbel, Hermann Pollak, Ernst Weinert, Otto Hammerschlag, Ferd. Ehler, Julius Kneitschel, Alois Melzer, Cand. phil. Richard Rosenheim, Karl Hitschmann. Prag, Smetanag. 19. HV A. Haase, ebda Lilieng. Et. P 27 fl. 20 kr. (nach Dtschld 32,20 M.) B 27. Rez. (Politik, Tagesgesch., Volksw., Kunst, Lit. 2c. Deutschfortschrittlich.)

Bremer Nachrichten, Organ f. amtl. Bekanntmachungen. ChefR Georg Kunoth, Bremen, 2. Schlachtpforte 7, HV C. Schünemann, Bremen, Et. P 10 M. B 1741. Rez. (Inhalt vom Tage. Liberal.) ()

Breslauer Generalanzeiger. R Polit.: Dr. O. Linke, Lokales: B. Grothus, Prov.: Fr. Schmidt, Feuill.: P. Wagenknecht, Jugendhort: Ph. Seidler, Handel: H. Offenbach. HV: F. A. Werle. Breslau, Weidenstr. 30. Et. P 7,80 M. Rez. (Unparteiisch.)

***Breslauer Morgen-Zeitung.** Paul Doelle, Günter Haase, Arth. Loening, Ernst Löwe, Eduard Müller, Arthur Petras, Arth. Winckler-Tannenberg. H Dr. Erich Freund, Breslau, Herrenstr. 30 I. V Leopold Freund, ebda. E 12 w. P 11 M. (Kl. Ausg. 7,20 M.) B 45. Rez. (Freisinn. Volksp.)

Breslauer Zeitung. R Polit. ChefR. Dr. Oehlke, Feuill.: Dr. Herm. Hamburger, Verm., Kl. Chronik, Handel: Lothar Lindner, Lokales u. Prov.: S. Gottschalk. Breslau, Herrenstr. 20. V Dr. J. Lehmann, Berlin. E 18 w. P 30 M. B 1820. Rez. (Freis. polit. Ztg.) ()

***Buch für Alle.** HR Th. Freund, Stuttgart, Cottastr. 13. V Union, ebd. E 28. P 8,40. B 66. (Familienztg.)

***Bühne u. Welt.** Zeitschr. f. Theaterwesen, Litt. u. Musik. H E. u. G. Elsner, V O. Elsner, Berlin S, Oranienstr. 141. R Dr. H. Stümcke. ebd. W 62, Augsburgerstr. 16. E 2m. P 14 M. B 98. Rez.

Der **Bund.** Mit Sonntagsbl. ChefR Polit.: Dr. Bühler, Literat.: Dr. J. V. Widmann, Bern, Neuengasse 9. HV H. Jent, ebda. E 2t. P 16,20 M. B 49. Rez. (Polit., 🖃, Feuill. Freisinn-demokr.)

Bund der Landwirte. Vereinswochenschrift des gleichn. Vereins. Berlin SW, Dessauerstr. 7. HV Bund der Landwirte. R O. Kastner, Berlin W, Bayreutherstr. 17. P 4,60 M. B 93. Rez. (Agrarisch, mittelstandfreundlich, Schutz d. national. Produktion.) Centralausgabe erscheint wie oben angegeben. 7 provinzielle Sonderausgaben: Königsberg i. Pr., Stettin, Schweidnitz, Schwerin i. Mecklenburg, Frankfurt a. M., Stuttgart u. München.

Charon. Monatsschrift: Dichtung, Philosophie, Darstellung. HRV Rud. Pannwitz u. Otto zur Linde. Mss. u. Expedition: Charon-Verlag, Berlin-Westend. Geld- u. eingeschriebene Sendungen:

Dr. Otto zur Linde, Charlottenburg, Wilmersdorferstr. 132. P 5 M., Ausland 6 M. *

*Chemiker-Zeitung. HR Prof. Dr. G. Krause, Cöthen (Anhalt). V Verlag der Chemiker-Zeitung, ebda. E 2 w. P 20 M. B 76. (Chemisch-wissenschaftliche u. -technische, sowie volkswirtschaftliche u. kommerzielle Artikel. Mit dem Supplement „Chemisches Repertorium": schnellste Berichterstattung durch Referate aus sämtlichen chemisch-technischen Zeitschriften des In- u. Auslandes.) *

* Die christliche Kunst. R S. Standhamer. V Gesellschaft f. christliche Kunst, München. E m. P 12 M. B 04. (Alle Gebiete der christl. Kunst u. das gesamte Kunstleben.) *

Christliches Kunstblatt f. Kirche, Schule und Haus. HR Pfr. David Koch, Unterbalzheim a. d. Iller. V J. F. Steinkopf, Stuttgart. Em. P 6 M. B 59. Rez. ()

Die Christliche Welt. Evangel. Gemeindeblatt für Gebildete aller Stände. HRV Prof. D. M. Rade, Marburg i. H., Roter Graben 8¾. E w. P 8 M. B 87. (Protest. Revue mit bes. Berücks. auch d. außerkirchlich. Lebens).

Comenius-Blätter für Volkserziehung. H Dr. Ludwig Keller, Charlottenburg, Berliner Str. 22. V Weidmannsche Buchhandlung, Berlin. E 6. P 4 M. Rez. *

*Daheim. Verantw. R Th. H. Pantenius, Berlin W, Steglitzerstr. 53 III. H ders. u. Hanns v. Zobeltitz. V Daheim-Expedit. (Velhagen & Klasing) Leipzig, Hospitalstr. 27. Ew. P 10 M. B 64. Rez. (Belletrist., christlich.) ()

* Dekorative Kunst. HR H. Bruckmann, München, Nymphenburgerstr. 86. V Verlagsanstalt F. Bruckmann A.-G. ebd. E m. P 15 M. B 97. Rez. (Z. f. angewandte Kunst.) Erscheint auch mit der „Kunst für Alle" vereinigt unter d. Titel „Die Kunst". E m. P 24 M. B 99.

Deutsches Adelsblatt. ChefR H. v. Wedel, Berlin NW 7, Mittelstr. 26|27. V J. Neumann, Neudamm. P 12 M. B 83. Rez. Ins.: 50 Pf. 4gesp. Nonpar.-Zeile. (Zusammenfassung des christlichen u. deutschen Adels beider Konfessionen.)

*Deutsche Arbeit. Monatsschrift f. d. geistige Leben d. Deutschen in Böhmen. H Deutsche Gesellsch. f. Wissensch. R Prof. Dr. A. Hauffen, Prag, Hußg. 20. V Bellmann, ebda. Em. P 12 M. B 01. Rez. (Essays üb. deutsche Kultur in Böhmen. Dichtungen. Ständige Reproduktionen von Werken deutsch-böhmischer Künstler. Rundschau. Bibliogr. Nichtpolitische, nationale Revue.)

Deutsche Bühnengenossenschaft. R G. R. Kruse. HV Gen. deutsch. Bühnenangeh. (deren offiz. Organ). Berlin SW, Charlottenstr. 85. Ew. P 15 M. B 71. Rez. (Fachmännische Artikel, Theaternachrichten, Uraufführungen, Gerichtlich., Spielverzeichnisse.)

*Deutscher Burschenschafter. ChefR Welker, Posen, Naumannstr. 13. V Aug. Hoffmann, Leipzig-Reudnitz. E m. P 8 M. B 90. (Vertritt die Interessen d. Burschenschafter auf technischen Hochschulen.) *

*Deutsche Erde. H Prof. Paul Langhans, Gotha. R Proff. Drr. Behaghel, Brandl, Dahn, Th. Fischer, Göbel, Hasse, Kossinna, Lamprecht, Mogk, Penck u. Al. Schulte. V Justus Perthes, Gotha. E 6. P 8 M. B 02. Rez. (Einzige Zeitschr. Deutschkde; wissenschaftl. Beitr. z. Kenntnis des Deutschtums allerorten und allerzeiten.)

*Deutsche Frauen-Warte. Schriftleitg. Frau Elsbeth Ebertin, Görlitz, Dresdener Platz 4. Verantw. Bruno Wittig, Lauban, Markt 4. V Buchdruckerei d. Deutschen Frauenwarte, ebda. Ew. P 4 M. B 1/10 04. Rez. (Für Frauenrechte und Frauenpflichten, für Frauenfleiß u. Frauenkunst, für Frauenberuf u. Frauenerwerb, für Frauenreform und Frauensport.) *

Deutscher Generalanzeiger. ChefRHV Karl Sedlatzek, Berlin S 59, Camphausenstr. 20. E 2 w. P 7,20 M. B 91. Rez. (Organ für nationale Politik antisemitisch.) ()

Deutsche Geschichtsblätter. HR Dr. Armin Tille. Leipzig, Kaiser Wilhelmstr. 26. V F. A. Perthes, Aktien-Gesellschaft, Gotha. Em. P 6 M. B 99. (Wissensch. Verbdg der lokalgesch.-Forschg mit d. allg. Geschichtsforschung.)

*Deutsche Hausfrauenzeitung. HR Frau Lina Morgenstern, Berlin W, Potsdamerstr. 82 a. V Verl. d. D. Hfr.-Z. Ew. P 6 M. B 74. Rez. (Frauen- u. Familieninteressen, Biogr., Wirtschaft, Erziehung, Gesundheitspflege, Belletristik, Chronik a. d. Frauen- u. Vereinsleben, freisinnig.) ()

*Deutscher Hausschatz in Wort und Bild. R Dr. Otto Denk, Regensburg. HV Fr. Pustet, ebda. E 24. P 7,20 M. B 74. Rez. (Kath. Familienbl. zur Unterhaltung u. Belehrung.) *

*Deutsches Heim. R Paul A. Kirstein, Berlin SW, Kochstr. 23. VH Ullstein & Co. Ew. P 2,60 M. B 76. (Romane, Lit., Länder- u. Völkerkde. 2c.)

*Deutsche Industrie — Deutsche Kultur. H Jul. Eckstein, Berlin. R Alex. Engel, Steglitz b. Berlin, Schloßstr. 41a. V Jul. Eckstein, Berlin W, Lützowpl. 6. E 2m. P 16 M. B 03. (Volkswirtsch. Ausblicke u. Monographien über die Großindustrie

Deutschlands in histor. Form. Erscheint deutsch, russisch, englisch, französisch, italienisch, spanisch.) *

* **Deutsche Kunst und Dekoration.** HRV Alexander Koch, Darmstadt, Sandstr. 24. Em. P 24 M. B 97. Rez.

Deutsche Literaturzeitung. RH Prof. Dr. Paul Hinneberg, Berlin W, Behrenstr. 5. R Dr. Richard Böhme. V B. G. Teubner, Leipzig u. Berlin. Ew. P 30 M. B 80. Rez. (Kritik, wissen. Mitteilungen).()

Deutscher Merkur. HR Prof. Dr. F. Mülhaupt, Bonn a. Rh. V Universitätsbuchdruckerei Georgi, ebda. E 14tägig. P 3,80 M. B 70. (Populär-wissensch. Organ des deutschen Altkatholizismus.) *

Deutsche Monatsschrift für das gesamte Leben der Gegenwart. Begründ. von Julius Lohmeyer. HR Dr. O. Hötzsch, Berlin W 35, Lützowstr. 43. V Alex. Duncker, Berlin W 35. Em. P 20 M. B 01. Rez. (Nationale Revue.)

Deutsche Mundarten. HR Dr. J. W. Nagl, Wien XVIII, Klostergasse 12. V Carl Fromme, Wien II, Glockeng. 2. E ungezw. P des Heftes 4 Kr. ö. W. = 3.40 M. B 96. Rez. (Förderung der Dialektforschung.)

* **Deutscher Ordens-Almanach.** Herausgegeben unter amtl. Förderung und nach amtl. Quellen. H Deutsche Ordens-Almanach-Gesellschaft. Literar. Dir.: Dr. phil. Georg Epstein, Berlin-Wilmersdorf, Uhlandstr. 58 II. Techn. Dir.: Oberleutnant d. R. Max Michalke, Berlin-Schöneberg, Martin Lutherstr. 9a II. Vors. d. Aufsichtsrats: Kgl. Landrat Paul Frhr. v. Roëll, Charlottenburg, Lutherstr. 14. Centralbureau-Vorst.: Albr. Jeppe, ebda. E alljährl. im Herbst. P 12 M. (Außer dem Verzeichnis der Ordensritter u. Ordensdamen deutscher Staatsangehörigkeit mit näheren Angaben wissenschaftl. Aufsätze u. Ordenstafeln.) *

* **Deutsches Reichsblatt u. deutscher Bauernfreund.** R Paul Zülsdorff. HV J. Sommer, Berlin W, Potsdamerstr. 115a. Ew. P 2 M. B 81. Rez. (Politik, volkstümlich liberal.)

Deutsche Revue. HR Rich. Fleischer, Wiesbaden, Villa Riviera. V Dtsche Verlags-Anstalt Stuttgart. Em. P 24 M. B 76. Rez. (Belletrist., nat. Leben.)

Deutsche Romanbibliothek. R Dr. C. A. Piper. Stuttgart, Neckarstraße 123. V Deutsche Verl. Anstalt, ebda. Ew. u. 14tägig P 8 M. bez. 9,10 M. B 73. (Belletr.)

Deutsche Romanzeitung. R O. v. Leixner u. Dr. Erich Janke, beide Groß-Lichterfelde III. HV O. Janke, Berlin SW, Anhaltstr. 11. Ew. P 14 M. B 63. Rez.

Deutsche Rundschau. H Prof. Dr. J. Rodenberg, Berlin W, Lützowstr. 7. R Dr. W. Paetow. V Gebr. Paetel, ebda. Em. u. halbm. P 24 M. B 74. Rez. (Nov., Essays.)

* **Deutsche Rundschau für Geographie u. Statistik.** H Prof. Dr. Fr. Umlauft, Wien IV, Heugasse 4. R Eugen Marx, ebda I, Seilerstätte 19. V A. Hartleben, ebda. Em. P 13,50 M. B 78. Rez. (Populär-wissensch.)

* **Deutscher Soldatenhort.** Ill. Zeitschr. f. d. deutsche Volk u. Heer. R GenLeutn. z. D. H. v. Below, Berlin SW, Dessauerstr. 13. V K. Siegismund, ebda. E 36. P 7,20 M. B 90. Rez. (Unterhalt. u. belehrendes Organ f. Volkskde. u. Heer.)

Deutsche Stimmen. H C. A. Patzig, M. d. R., Groß-Lichterfelde R Neumann, Berlin W 9, Köthenerstr. 33. V Verlag der Deutsch. Stimmen, G. m. b. H., ebda. E w. P 5 M. B 98. (Wochenbl. der nat.-lib. Partei.) *

Deutsche Tierärztliche Wochenschrift. R Hochschul Prf. Dr. B. Malkmus, Hannover, Arnswaldstr. 6. V M. & H. Schaper, Hannover, Friedrichstr. 11. Ew. P 16 M. Rez.

Deutsche Volksstimme. (Forts. von „Frei Land"). HR Adolf Damaschke, Berlin NW, Lessingstr. 11. V J. Harrwitz Nachf. ebda SW, Friedrichstr. 16. E 2 m. P 4 M. B 90. Rez. (Deutsche Bodenreformbewegg; vertr. d. Lehren Henry Georges.)()

Deutsche Warte. H RegR a. D. Dr. Arthur v. Studnitz, Berlin SW, Lindenstr. 26. ChefR VerwGerDir. a. D. Dr. jur. Max Graf Pilati v. Tassul zu Daxberg, Großlichterfelde, Bismarckstr. 19. V Deutsches Druck- u. Verlagshaus, G. m. b. H. Berlin SW, Lindenstr. 26. Allg. A. E 7 w. P 12 M. Ausg. f. Berlin und Brandenburg. (Gr. Ausg. 16, Volksausg. 8 M., kl. Ausg. 7 M.). B 90. I 0,50 M. (Politik u. Gesellsch., Geist. u. wirtschaftl. Leben, parteilos.)

Deutsche Welt. Wochenschr. d. „Dtsch. Ztg". H u. R Dr. Friedr. Lange, Berlin SW, Wilhelmstr. 9. V Kommanditgesellsch. Deutsche Ztg, Fr. Lange u. Teilh. E w. P 10 M. B 98.

Deutsche Zeitung. H Dr. Friedrich Lange. R Otto Eichler, Berlin SW, Wilhelmstr. 9. V Kommanditgesellschaft Dtsche Zeitung, Fr. Lange u. Teilh. E 6 w. P 14 M. (mit Wochensch.: Dtsche Welt 18 M.) B 96. (Der nat. Gedanke oberster Gesichtspunkt f. innere u. auswärtige Politik).

Deutschland, Monatschrift f. d. gesamte Kultur. Unt. ständiger Mitarbeit von Ed. v. Hartmann, Theod. Lipps, Berthold Litzmann, Otto Pfleiderer u. Ferd. Tönnies hrsg. v. Graf v. Hoensbroech. V C. A. Schwetschke u. Sohn, Berlin W 35, Schöneberger Ufer 43. P 24 M. B 02. Rez.

Deutsch-Soziale Blätter. H M. Lieber-

mann v. Sonnenberg, M. d. R., Charlottenburg 5. RG. Haase, Hamburg, Holstenwall 4. V Hanseatische Druck- u. Verlags-Anstalt, Hamburg. E 2 w. P 4,80 M. B 84. Rez. (Zeitfrag.; Hauptorgan d. deutschsozial. Partei.)

Das **Deutschtum im Auslande.** HR Dr. Wilh. Paszkowski, Kgl. Bibliothekar und Universitätslektor, Groß-Lichterfelde, Elisabethstr. 32. V Trowitzsch & Sohn, Berlin SW. Em. P 1,50 M. B 81. (Deutsch-national. Aufsätze kulturhistor. Inhalts zur Erhaltung u. Stärkung des Deutschtums im Auslande. Monatsblatt des Allg. Deutschen Schulvereins.) *

Dichterfreund. HV Wilh. Jacob & Co., Berlin NW, Mauerstr. 47/48. R Wilh. Jacob, ebda. E 2 m. P 4 M. B 04. (Balladen, Lyrik, Tendenzgedichte, Hum., Übersetzungen, Rätsel; will unbekannten Talenten die Wege ebnen.) *

***Dies Blatt gehört der Hausfrau!** (Die österr. Ausg. heißt: Das Blatt der Hausfrau.) R. Ad. Hoffmann, Berlin SW 13, Neuenburgerstr. 14 a. V Friedrich Schirmer, ebda. (Für Wien: R Frau Regine Ulmann, Wien II, Kaiser Josefstr. 32.) Ew. P 7 M. B 86. Rez. (Illustr. Hausfrauen- u. Modenblatt, Roman, /.)

Dresdner Anzeiger. H u. V Dr. Güntzestiftung (im Besitz der Stadt Dresden). R Dr. Leonh. Lier, Chefred., Prof. Dr. Paul Schumann, Feuill., Dresden-A., Breitestraße 7 I. E t. P 3(4) M. B 1730. Rez. (Moderne Tagesztg. National, Großstadt-Interessen. Feuilleton: Kunsterziehung, Denkmalpflege, Heimatschutz.) *

* Das **Echo.** R H. Herold, Berlin-Zehlendorf. V J. H. Schorer, G. m. b. H., Berlin SW, Wilhelmstr. 29. E w. P 12 M B 82. Rez. (Zeitungsstimmen a. allen Gebieten 2c.; parteilos, mehrere Beilagen.) ()

*De **Eekhorn,** HV Allg. Plattd. Verb. R Albert Schwarz, Berlin N, Lottumstr. 10. E 2 m. P 3 M. B 82. (Plattd. Sprachen, Art; Verbandsbl. für d. plattd. Vereine) ()

Entwicklung. Monatshefte der Österr. Verlagsanstalt. HV Österr. Verlagsanst., Wien I, Seilerg. 2. R F. H. Greipel, ebda. Em. P 6 Kr. B 03. (Schön-literar. Inhaltes; gibt außerdem üb. die Arbeiten u. Absichten der Verlagsanstalt als Heimstätte österr. Dichtkunst Aufschluß.) ()

Ernstes Wollen. HR Regine Deutsch u. Heinrich Driesmans. Berlin W 50, Achenbachstr. 2. V Verlag Gose & Tetzlaff. E 2 m. P 5 M. B 99. (Im Sinne der Bestrebgen M. v. Egidys, will die Parteiungen auf allen Gebieten überwinden und die einzelnen Reformbestrebgen zusammenführen im wirtschaftlichen Genossenschaftswesen, relig. Einheitsgefühl [Monismus], kunst-geistigen Wesen.) ()

Ethische Kultur. Monats-Beilage: „Kinderland". H Dr. R. Penzig, Charlottenburg. V Verlag f. ethische Kultur, Berlin SW, Wilhelmstr. 121. E 2 m. P 6,40 M. B 93. Rez. (Sozialethische Reform.)

Ethische Umschau. HR Gustav Maier, Zürich V, Selbstverlag, Exped.: Coradi-Maag ebd. III. Em. P 1,60 M. B 96. (Pflege der ethischen Reformrichtng, ausgeprägt fortschrittlich, doch ohne Parteitendenz.)

Euphorion. Zeitschrift für Literaturgeschichte. HR Prof. Dr. August Sauer, Prag-Smichow 586. V C. Fromme, Wien II/1, Glockengasse 2. E 4. P 16 M. B 94. Rez.

***Europa.** Wochenschrift für Kultur u. Politik. R Heinr. Michalski. V Verlags-Gesellschaft „Europa", G. m. b. H., Charlottenburg, Niebuhrstr. 1. P 14 M. B 05. *

*Der **Familienfreund,** Ill. Romanztg f. alle Stände. H Otto Weber. R G. Wichmann, Gartenstr. 64. V Otto Webers Verlag, sämtl. in Heilbronn a. N. Ew. P 5,20 M. B 89. Rez.

Die **Feder.** Halbmonatschrift. (Mit den Beilagen: „Vereinsnachrichten des Allgm. Schriftstellervereins" u. „Literarische Beilage", je 1m). HR Dr. Max Hirschfeld, Berlin W, Elßholzstr. 5. V Federverlag ebd. P 5 M. B 98. Rez. (Liter. Erwerbsinteressen, Rechtsschutz, Nachdruckkontrolle, Kritik 2c.)

***Feierstunden.** HR Ulrich Meyer, Südende b. Berlin. V Ulrich Meyer Verlagsbuchh., G. m. b. H., Berlin W 57, Mansteinstr. 6. Ew. P 4 M. B 93. Rez. (Volkstüml. unterhalt.) *

***Figaro** (mit Beilage Wiener Luft). HR Otto Herdliczka. Wien I, Riemerstr. 11. Ew. P 14 M. B 56. Rez. (Hum.-satir., freisinnig, deutsch.)

***Fliegende Blätter,** R J. Schneider, München, Maximiliansplatz 11. HV Braun u. Schneider, ebda. Ew. P 13,40 M. B 44. (Humor in jeder Gestalt.) ()

Frankfurter Frauenzeitung. HRV J. Rosenheim, Frankfurt a. M., Neue Zeil 63. Ew. P 3 M. B 92. Rez.

Frankfurter Zeitg u. Handelsblatt. Dir.: Th. Curti. R Politik: O. Hörth, H. Sewigh, Rud. Oeser, Dr. R. Drill, A. Giesen, Dr. B. Guttmann, A. Lorsch, W. Freder, A. Büsching, Feuilleton; Dr. F. Mayroth, R. Geck, R. Baldauf, Literaturblatt: Dr. E. Teichmann, Handelsteil: Lud. Cohnstädt, Herm. Stern, F. Freitag, Dr. S. Goldschmidt, A. Feller, S. Wolff. Frankfurt a. M., Gr. Eschenheimergasse 37. H Frankfurter Sozietäts-Drucker.

(Ges. m. b. H.) Geschäftsf.: Th. Curti, L. Cohnstädt, O. Hörth. E 19 w. P 30 M. B 56. Rez. (Pol. Ztg m. Feuill. u. Handelsblatt, Wöchtl. Lit.-Blatt. Demokratisch.)

Fränkischer Kurier. Chef R Max Versen Nürnberg, Rathausplatz 4. V W. Tümmels Buchdr. ebda. E 13 w. P 16 M. B 34. Rez. (Freisinnige Partei.)

Die **Französische Colonie.** R Pastor Lorenz, Magdeburg. V Mittler & Sohn, Berlin SW, Kochstr. 68/71. E 12. P 3 M. B 87. Rez. (Gesch. d. franz. reform. Gemeinden Deutschlands.)

Die **Frau.** Monatsschrift für das ges. Frauenleben uns. Zeit. HR Helene Lange. V W. Moeser Buchhdlg, Berlin S, Stallschreiberstr. 34. Em. P 8 M. B 93. Rez. (Frauenbeweg., Soziales, Essay, Roman.)

Der **Freidenker.** Organ des deutschen Freidenkerbundes. RH Dr. Bruno Wille, Berlin-Friedrichshagen. V Willenberg, Liegnitz, Grünstr. E 14tägig. P 4,40 M. Rez. I 0,40 M. f. durchlauf., 0,20 M. f. zweisp. Zeile.

Freier Almanach deutscher Studenten. H Hanns Holzschuher. V Süddeutsch Freier Verlag, e. V., München, Kaiserstr. 38. Zwanglose Hefte. (Zeitschr. für deutsche Studenten Deutschlands, Österreichs und der Schweiz. Tritt ein für alle kulturellen Fragen ethischer, politischer, künstlerischer u. wissenschaftl. Art. Kein Parteiorgan.) *

Die **Freie Jugend** (Jugend-Zeitung). HR Dr. Bruno Wille, Friedrichshagen b. Berlin. V Ad. Hoffmann, Berlin O 27, Blumenstr. Ew. P 2,60 M. B 95. (Belehrg u. Unterhalt. im freirel. Sinne.)

Das **freie Wort.** Frankfurter Halbmonatsschrift für Fortschritt auf allen Gebieten des geistigen Lebens. R u. H Max Henning, Frankfurt a. M., Hynspergstr. 25. V N. Frankfurter Verlag, G. m. b. H. Frankfurt a. M., Seckenbergstraße 5. E 24. P 8 M. B 01. Rez.

Freimaurerzeitung. HR Hans Georg Thenau, Leipzig-Reudnitz, Nostitzstr. 57. V M. Zille. Ew. P 12 M. B 46. *

Freistatt. Süddeutsche Wochenschr. für Politik, Literatur u. Kunst. H Alfred Scheel. R d. gleiche, F. Huch u. A. Dannegger, München, Ohmstr. 7/0. V Freistatt-Verlag, G. m. b. H. Ew. P 8 M. B 02. (Politik, Literatur, Kunst, Besprechungen. Haltung: unabhängig.)

*Freya. Dietrichs Familienbl. HRV R. H. Dietrich, Dresden-A., Nossenerstr. 6. Ew. P 8 M. B 00. (Unterhaltung.)

Die **Friedens-Warte.** HRV Alfred H. Fried, Berlin-Schöneberg. E m. P 6 M. B 99. (Friedensbewegung. Tritt für Schiedsgericht u. internat. Verständigung ein.)

*Funken HR Arthur Roeßler, München, Friedrichstr. 32. V Friedr. Rothbarth, Leipzig. E 2 m. P 6,60 M. B 04. (Organ freier Äußerung in Leben, Kunst und Kritik.) *

*Für Alle Welt. Vereinigt mit Zur Guten Stunde. (Ill. Zeitschr.). H u. verantw. R Rich. Bong, Berlin W 57, Potsdamerstr. 88. R Dr. Edw. Stilgebauer. V Deutsch. Verlagshaus Bong & Co. ebda. E 28. P 11,20 M. B 94 bezw. 97. Rez. (Belletr., Essays, Zeitgeschichte, Kunstblätter, Technik.)

*Fürs Deutsche Haus. H Ulrich Meyer. R derselbe, Südende b. Berlin. V Ulrich Meyer Verlagsbuchh., G. m. b. H., Berlin W 57, Mansteinstr. 6. Ew. P 1 M. B 94. (Volkstüml. Unterh.) *

Für die Frauen, Halbmonatschr. für hygienische, ästhetische u. berufliche Frauen-Interessen. Mit dem Beiblatt „Für die Kinderstube". HR u. V Dr. Hans Ratge, Berlin SW 61, Belleallianceplatz 10. P 6 M. Rez. *

*Fürs Haus. H Arthur u. Clara von Studnitz. R Antonie Steimann, Berlin SW, Lindenstr. 26. V Deutsches Druck- u. Verlagshaus. Ew. P 5,40 M. B 82. (Prakt. hauswirtschaftliche Artikel, Romane, Novellen, Mode, Handarbeiten, 5 Beilagen.)

*Für's Schweizerhaus. HRV Th. Schröter, Zürich. Ew. P 5,20 M. B 01. (Familienblatt.) *

*Für unsere Kleinen. Begr. v. Ch. Dieffenbach. H B. Mercator, Bremen, Gartenstr. 9. V F. A. Perthes A.-G., Gotha. Em. P 2,40 M. B 84. (Belehrendes u. Unterhaltendes für Kinder v. 4—10 J.)

* Die **Gartenlaube.** R Dr. H. Tischler und K. Rosner, Berlin SW 12, Zimmerstr. 37/41. V Ernst Keils Nachf., G. m. b. H., Leipzig. Ew. (auch 52 u. 26 Hefte). P 8 u. 13 M. B 53. Rez. (Belehrend, unterhalt., liberal.)

Die **Gegenwart.** H Dr. Rich. Nordhausen, Berlin W, Gleditschstr. 6. V Verlag d. G., ebda, Mansteinstr. 7. Ew. P 18 M. B 72. Rec. I 0,80 M. (Politik, öffent. Leben, ✓, Lit. u. Kunst.) ()

Die **Geißel.** R Eugen Marcus. V Verlag der Geißel, Wien II/2, Praterstr. 66. E 24. P 20 M. B 99. *

Geistiges Eigentum, Blätter zur Bekämpfung des literar. Diebstahls. HR Fred Hood, Charlottenburg, Krummestr. 32. V Friedr. Huth, Charlottenburg. Em. P 2,40 M. B 04. (Gerichtsentscheidungen, Gutachten der Literar. Sachverständigenkammer, Auskunftstelle, Repertorium abgedruckter Artikel, Rez. von Schriften üb. Urheberrecht usw.) *

Siehe Inserat Seite 1795.

General-Anzeiger der Stadt Frank-

furt a. M. ChefR Max v. Flotow; Polit.: Dr. E. E. Lohr; Feuill. u. allg. Teil: Willy Rath; Lokales u. Sport: Fritz Mathern; Handel: Ferd. Welb, stl. Frankfurt a. M., Gallusstr. 1. V H. & G. Horstmann, ebda. Berliner Redaktionsbureau in Berlin W, Colonnenstr. 18. E 6 w. P 8 M. B 76. Rez.

General-Anzeiger der Stadt Mannheim. ChefR Dr. P. Harms, Mannheim, E 6, 2. V Dr. H. Haassche Buchdruckerei G. m. b. H., Direktor Speer. E 12 w. P 10,80 M. B 1791. Rez. (Liberal.) ()

General-Anzeiger für Nürnberg-Fürth — Korrespondent von und für Deutschland. HV Erich Spandel, Nürnberg, Hauptmarkt 4. R Friedr. Kley u. Ernst Stockmeier ebda. E 6 w. P 6,60 M. bez. 7,80 M. B 1804. (Polit. parteilos.)

*Geographische Zeitschrift. HR Prof. Dr. Alfred Hettner, Heidelberg, Ziegelhäuser Landstr. 19. V B. G. Teubner, Leipzig, Poststr. 3. E m. P 20 M. B 95. *

Germania. ChefR ten Brink, geschäftsf. Red. W. E. Schwarz, Berlin C, Stralauerstr. 25. HV Germania-Aktiengef., ebda. E 12 w. P 16 M. B 71. Rez. (Polit. Zeitung, Zentrum.) ()

Der **getreue Eckart.** H Deutsch. Schulverein in Wien. R Dr. Eduard Stepan, Wien VIII, Landesgerichtsstr. 3. Em. P 3 Kr. B 03. Rez. (National, wirtschaftlich-volksbildend, Erzählungen mit nationalem Einschlage.)

Grazer Tagespost. R Dr. Wilhelm Rullmann, Graz. HV A.-G. Leykam. E 12 w. P 25 M. B 56. Rez. (Deutschfortschrittlich.)

Grazer Ztg. m. Beilage: G. Morgenpost. ChefR Kais. R. K. E. Kleinert, Graz, Stempfergasse 8. E 13 w. P 24 Kr. (G. Morgenpost allein 6 Kr.) B 1784. Rez. (Politik, Feuillet., amtl.) ()

Die **Grenzboten.** RV J. Grunow, Leipzig, Inselstr. 20. Ew. P 24 M. B 41. Rez. (Politik, Lit. u. Kunst; selbständig konservativ.)

* **Grüß Gott.** R Stadtpfr. Umfrid, Stuttgart, Heusteigstr. 37 A. V Greiner u. Pfeiffer, ebd. Ew. P 2,60 M. B 84. Rez. (Ill. Sonntagsbl. f. d. christl. Haus.)

* Der **Gute Kamerad.** R J. Kaltenboeck, Stuttgart, Cottastr. 13. V Union ebda. Ew. P 8 M. B 86. (Knabenztg.)

* **Gutenbergs Illustr. Sonntagsblatt.** R R. Elcho, Berlin W, Lützowstr. 105. V Verlag von „Gutenberg", Druckerei u. Verlag, Aktien-Gesellschaft, ebda. Ew. P 5 M. (Belletristik). ()

Hallescher Central-Anzeiger. Zeitung für Prov. Sachsen, Anhalt, Thüringen. R Otto Sonne, Halle a S., Große Brauhausstr. 17. V O. Hendels Verlag. E 6 w. P 4 M., per Post 6 M. B 94. (Parteilos.)

Hamburgischer Correspondent. ChefR Dr. Herm. Diez, Hamburg. V Hamburger Börsenhalle, G. m. b. H, Alterwall 76. E 13 w. P Ausg. A 48 M., Ausg. B 28 M. B 1731. Rez. (Unabhg. pol. und Handels-Ztg, national.)

Hamburger Fremdenblatt. ChefR Dr. Fr. Menck, Hamburg, Gr. Bleichen 46. V G. Diedrich & Co. m. b. H., ebda. E 7 w. P 24 M. B 28. Rez. (Politik, Tagesbericht, Lit., Kunst, Handel, Schiffahrt, freisinn.)

Hamburger Nachrichten. ChefR Dr. Herm. Hartmeyer, Hamburg, Speersort 11. HV Hermanns Erben, ebda. E 18 w. P 36 M. B 1792 Rez. (Unabhängig national.)

Hamburger u. deutsche Novellenztg. R F. E. König, Hamburg, Knochenhauerstr. 10. HV F. W. Wulff u. Co., ebda. E 80. P 6 resp. 8 M. B 54. Rez. (Belletr.)

Hammer. HR Theod. Fritsch, Leipzig, Königstr. 27. V Th. Fritsch (Hammer-Verlag), ebda. E 2 m. P 4 M. B 02. (Sozial-Politik, Volkswirtschaft, Ethik, Kunst, Literat.; parteilos, mittelstandsfreundlich.) *

Hannoverscher Courier. ChefR Dr. Rich. Jacobi, Hannover. V Gebr. Jänecke ebda. E 12 w. P 20 (bezw. 25) M. B 48. (Polit., Feuillet., Handelsztg, Beil. „Unser Hausfreund", Landw. Ztg., nat.-lib.)

* Das **Harmonium**, Zeitschrift f. Hausmusik. RH Walter Lückhoff. V In Kommission bei Breitkopf & Härtel, Leipzig. E m. P 6 M. B 01. Rez. (Vertiefung u. Veredelung der Hausmusik, Förderung d. Pflege des Harmoniumspieles.) *

* Die **Heimat.** H Verein zur Pflege der Natur- u. Landeskunde f. Schleswig-Holstein, Hamburg, Lübeck u. d. Fürstentum Lübeck. R J. Eckmann, Ellerbek bei Kiel. V Barfod, Kiel, Geibelallee 2. E m. P 2,50 M. B 91. Rez. (Pflege der Natur- u. Landeskunde im Vereinsgebiet.)

Heimgarten. RH P. Rosegger, Graz, Burgg. 16. V „Leykam", ebda. Em. P 7,20 M. B 76. Rez. (Belletr., alpines Volksleben, volkst. Lit., Hebung d. Religiosität, dtscher Sitte u. des Familienlebens.)

* **Heraldisch-genealogische Blätter.** H von Kohlhagen, Prof. L. Ölenheinz. R von Kohlhagen, Bamberg. V Kommissionsverlag Handelsdruckerei Bamberg. E m. P 10 M. B 04. (Heraldik, Genealogie, Sphragistik, Epitaphik, Diplomatik, Numismatik, Kulturgeschichte.) *

Hessenland, Zeitschrift f. hessische Geschichte u. Literatur. R W. Bennecke, Cassel, Jordanstr. 3. V Scheel, Cassel, Schloßplatz 4. E 2 m. P 6 M. B 86. Rez. (Pflege hessischer Heimatkunst, Gesch., Lit., Sprache, Kunst, Gedichte, Belletr.)

Die **Hilfe,** nationalsoz. Volksblatt. H u. V Pfr. a. D. D. Friedr. Naumann, Berlin-Schöneberg, Hohenfriedbergstr. 11.

Ew. P 4 M. B 95. (Politik, Sozialpolitik.) ()

Historisches Jahrbuch der Görresgesellschaft. H Geh. Sekretär Dr. Weiß, München. V Herder & Co., ebda. E 4. P 15 M. B 80. Rez. (Histor. Aufsätze u. Beitr., Zeitschrift., Novität., Nachrichten.)

Historische Vierteljahrsschrift. RH Prof. Dr. G. Seeliger, Leipzig, V: B. G. Teubner, Leipzig. E 4. P 20 M. B 89. Rez. ()

Historische Zeitschrift. R Prof. Dr. F. Meinecke, Straßburg i. E., Ludwigshafenerstr. 14. V Oldenbourg, München, Glückstr. 8. E 6. P 22,50 M. B 59. Rez. (Geschichtsforschung.

Histor.-polit. Blätter für das kath. Deutschland. H Ed. Jörg u. Frz Binder (R), München, Kanalstr. 21. V Liter. artist. Anstalt. E 2 m. P 18 M. B 38. Rez. (Histor. Essays, sozialwiss. Abhdlgn, Literat., polit. Zeitläufe.) *

__Hochland__, Monatsschrift für alle Gebiete des Wissens, der Literatur u. Kunst. HR Karl Muth, München, Franz Josephstr. 31 III. V Jos. Köselsche Buchhdlg, Kempten u. München. P 16 M. B. 03.

Siehe Inserat Seite 1821.

* **Hohe Warte.** H Joseph Aug. Lux u. Oswald Lassig. R Joseph Aug. Lux, Wien I, Wallfischg. 4. V ebda. E 2 m. P 18 M. B 04. (Zeitschrift für die künstlerischen, geistigen u. wirtschaftlichen Interessen der städtischen Kultur: Wohnung, Städtebau, Heimatschutz, Volkskunst.) *

Die **Horen**, Zeitschrift für Poesie und Kritik. HR Hugo Schoeppl, Wien IV/1, Klagbaumg. 17. E 4. P 1,50 M. B 03. (Pflege rein-menschlich. Tendenzen ohne Unterschied d. individ. Richtung. Bekämpfung der dilett. Ausartungen u. Schaffung eines wirkl. Sammelpunktes f. d. neueren u. neuesten Autoren.) *

Iduna. H Dr. Ernst Wachler, Weimar. Em. P 12 M. B 98. Rez. (Volkstum, ♌, Theater, Lit.)

* **Illustr. Frauen-Zeitung.** R Gotth. Schulz, Berlin-Friedenau. HV Franz Lipperheide, Berlin W 35, Potsdamerstr. 38. E 24. P 8 M. B 74. (Mod. Belletr., Mode.)

*__Illustr. kunstgewerbl. Zeitschr. für Innen-Dekoration.__ HRV Alexand. Koch, Darmstadt. V Alex. Koch, Sandstr. Em. P 20 M. B 90. Rez. [Alle").

* **Illustr. Welt** (vereinigt mit „Buch f.

* **Illustr. Wiener Extrabl.** H u. V Edm. Wengraf, Wien IX, Wasagasse 27 R E. Seidl. Wien IX, Berggasse 31. E 12 w. P 38,08 M. B 71. Rez. (Politik, Tagesneuigkeiten.) ()

* **Illustr. Zeitung.** R Fr. Metsch, Leipzig. V J. J. Weber, ebda. Ew. P 30 M. B 43. Rez. (Zeitgeschichte.)

Internationale Bücherchronik. Zeitschrift f. d. lit.-geb. Welt, insb. f. d. Bibliothekar. V Hugo Bermühler Verlag. R R. Ehlers, Berlin SW. E w. P 8 M. B 03. ()

Internationale Literatur- u. Musikberichte. HR Walth. Müller-Waldenburg u. Jul. Urgiß, Berlin NW, Eyke v. Repkowplatz, Ecke Wullenweberstr. 7. V ebda. E 2 m. P 6 M. B 93. Rez. (Aufsätze üb. die Literatur u. Musik aller Völker.) *

*__Jugend.__ H Dr. G. Hirth, München, Färbergraben. V Verlag d. Jugend. Ew. P 14 M. B 96. (Kunst u. Leben. Mod. in Wort u. Bild.)

*__Jugendblätter.__ H Th. Weitbrecht, Pfarrer, Simmozheim, OA. Calw, Württ. V J. F. Steinkopf, Stuttgart, Marienstr. 11. Em. P 3 M. B 36. Rez. (Unterhaltg u. Belehrung f. d. Jugend.) ()

*__Jugendlust.__ R Seb. Düll, Nürnberg-St. Jobst. H Bayr. Volksschullehrer-Verein. V Verwaltung: G. Hofmann, Nürnberg, Fenitzgerstr. 46. E w. u. m. P 2,60 M. B 76. (Unterhaltendes u. Belehrendes f. Kinder v. 10 bis 15 Jahren; religiös, konfessionslos.)

Jugendschriften-Warte, Organ der vereinigt. deutsch. Prüfgsausschüsse f. Jugdschriften. H Hamb. Prüfungsausschuß f. Jugendschriften. R Heinrich Wolgast, Hamburg, Ottostr. 18. V der Herausgeber. Vertrieb für d. Buchhandel Ernst Wunderlich in Leipzig. E m. P 1,20 M. B 93. (Allgemeine Erörterungen über Jugendlektüre u. Bilderbuch, sowie Beurteilungen einzeln. Werke.) *

*Die **Kath. Missionen.** Freiburg i. B. V Herder, ebda. Em. P 4 M. B 73. (Missionsgesch., Ethnogr. u. Geographie.)

*__Kikeriki.__ V F. Gabriel, Wien I, Grünangergasse 6. HR C. Ptak, ebda. E 2 w. P 12,84 M. B 61. Rez. (Humor.; antisemit., österr.-dtsch.)

*__Kind u. Kunst.__ HRV Verlagsanstalt Alex. Koch, Darmstadt, Sandstr. 24. E m. P 12 M. B 04. *

* **Kladderadatsch.** R Johs Trojan, Berlin W, Marburgerstr. 12. V A. Hofmann u. Co., ebda, Zimmerstraße 8. Ew. P 9 M. B 48. (Polit. sozial. Hum. u. Satire.)

Das **Kleine Journal.** HR Dr. John Victor Pohl. V Verl. d. Kl. J., G. m. b. H., Berlin SW, Friedrichstr. 239. E 13 w. P 12 M. B 78. Rez.

Kölnische Volksztg u. Handelsblatt. HauptR Dr. H. Cardauns. Cöln a. Rh., Marzellenstr. 35—43. R: JustR. Dr. jur. Jul. Bachem, Dr. O. Dresemann, Dr. u. D. Huppert, A. Traub, Ernst Kley, A. Wolf, B. Reuter, Dr. O. Thissen, Herm. Kipper, C. Fülles, J. Bestler, Dr. Theodor Müller (Berlin), G. Biesenbach, (Rheinbreitbach). HV J. P. Bachem, ebd. E wochentägl. 3mal. P 27 M. B 60. Rez. (Politik,

Centrumspart., Feuill., Kunst, Liter., Handel, Gewerbe und Volksw., Landwirtsch. u. Gartenbau, Theater u. Musik.)

Siehe Inserat Seite 1797.

Kölnische Zeitung. Cöln a. Rh., Breitestr. 74/76. ChefR Ernst Posse. R Dr. jur. Rob. Brunhuber, Jul. Dittmar, Prosper Müllendorff, Dr. Ernst von der Nahmer, G. A. Brüggemann, Dr. G. Iwanowitsch, J. Loew, H. Kreibig, Wilh. Jutzi, Dr. E. Müller, Hermann Knoch, Dr. Otto Rustmann, Karl Freiherr von Persall, Dr. Otto Neitzel, Wilh. Doerenkamp, D. Hornicke, Emil Schmitz, D. H. Sarnetzki, Georg Held. HV M. Du Mont-Schauberg, Inh.: Kommerzienrat Dr. jur. Jos. Neven-Du Mont u. Alfred Neven-Du Mont, ebda. E 24 w. P 36 M. B Mitte des 18. Jahrh. Rez. (Politik, Handel u. Verkehr, Lit. u. Kunst, Nat.Lib.)

Königsberger Allgem. Zeitung. ChefR A. Wyneken; V K. A. Z., G. m. b. H., Königsberg Pr., Münzstr. 24b. E 12 w. P 10 M. B 75. Rez. (Mittheilgen aus allen Gebieten, Feuill., Lit.-, Theater-, Musik- u. Kunstkritik. Nat.-lib.)

Königsberger Hartungsche Zeitung. R Dr. G. Herzberg, L. Sochaczewer, E. Krause, A. Heusel, G. Müller, L. Koslowski, Königsberg i. Pr. V Hartungsche Zeitg u. Verlagsdruckerei, A.-G. E 12 w. P 15 M. B 1730. Rez. (Freisinnige Volksp.)

Königsberger Tageblatt, Volksbl. für Ostpreußen. R L. Koslowski, Königsberg i. Pr. V Hartungsche Zeitg u. Verlagsdruckerei (A.-G.) E 6 w. P 5 M. B 1897. Rez. (Parteilos).

Der **Korrektor,** Monatsschrift f. Deutschlands Korrektoren u. Revisoren. V Otto Schmid, Berlin S 14, Stallschreiberstr. 58. B 04. *

* **Kränzchen,** Mädchenztg. R Joh. Kaltenboeck. Stuttgart, Cottastr. 13. V Union, ebda. Ew. P 8 M. B 88.

Kritischer Jahresbericht üb. d. Fortschritte der Romanischen Philologie. HR Prof. Dr. Karl Vollmöller, Dresden, Wienerstr. 9. Mit R G. Baist, O. E. A. Dickmann, R. Mahrenholtz, V. Rossi, C. Salvioni. V Junge & Sohn, Erlangen. E 4. P 18 b. 30 M. je nach Umfang. B 92. Rez. (Krit. Rundschau über das Gesamtgebiet der Sprache, Lit. u. Kultur d. roman. Völker.)

Kritische Studien. Schriften zur Erörterung der bestehenden Zeit- u. Streitfragen. H Theodor Wolff-Thüring, Berlin-Friedenau, Wilhelmshöherstr. 28.*

Die **Kultur,** Zeitschrift für Wissenschaft, Literatur u. Kunst. HV Leo-Gesellschaft in Wien I, Bäckerstr. 14. R Dr. Frz. Schnürer, Klosterneuburg bei Wien, Martinstr. 16. E 4. P 8 Kr. B 99. (Allg.-wissensch., Politik ausgeschlossen.)

Der **Kulturmensch,** Zeitschrift f. körperliche und geistige Selbstzucht. HRV Dr. Hans Natge, Berlin SW 61, Bellealliance-platz 10. E 2 m. P 6 M. B 04. Rez. *

* Die **Kunst für Alle.** HR F. Schwartz. V Verlagsanst. F. Bruckmann, AG., München XX, Nymphenburgerstr. 86. E 2 m. P 14,40 M. B 85. Rez. (Mod. Kunst). Erscheint auch mit der „Dekorativ. Kunst" u. d. T. „Die Kunst". E m. P 24 M. B 99.

* Die **Kunst unserer Zeit,** eine Chronik des modernen Kunstlebens. R Edgar Hanfstaengl, München, Maximilianstr. 7. V Franz Hanfstaengl, Kunstverlag, ebda. E m P im Abonnement 3 M., Einzelpr. 4 M. pro Lfg. B 90. Rez.

* **Kunstgarten,** Zeitschr. f. soz. Kunstpflege und Zeichenunterricht. H C. Kulbe, Groß-Lichterfelde I. E 14tägig. P 6 M. B 03.

* **Kunstwart.** RH Ferd. Avenarius, Dresden-Blasewitz. V Georg D. W. Callwey, München. E 2 m. P 14 M. B 87. Rez. (Kunstleben in Liter., Theater, Musik, bild. Künsten 2c., reformat. Musik- u. Bilderbeil.)

Leipziger Tageblatt. ChefR Adolf Schiedt, Leipzig, Johannisg. 8. V E. Polz (Inh. Dr. V., R. u. W. Klinkhardt), ebda. E 2 t. P 12 M. B 1805. (National u. liberal.) *

Leipziger Zeitung. HV Kgl. Exped. d. „L. Z." Obere Leitung: Hofrat Dr. Joh. Poppe. R Dr. Jul. Rissert, Dr. Bruchmüller, Dr. Otto, Leipzig, Poststr. 5. E 6 w. P 12 M. B 1660. Rez. (Konservativ, „Wissensch. Beilage".)

* Der **liebe Augustin.** R Gust. Meyer-Meyrink. V Österr. Verlags-Anstalt F. & O. Greipel, Wien I, Seilerg. 2. E 3 m. P 8 M. B 04. (Humorist.-satirisch.) *

* Das **Literarische Deutsch-Österreich.** Wiener Monatsschr. H Wilh. Schriefer u. Ed. v. Waclawiczek, Wien VI/2. V Verlag d. „Literarischen Dtsch.-Östr." E m. P 5 M. B 01. Rez. (Unparteiische schönwissenschaftliche Rundschau.) ()

* Das **Literar. Echo.** H Dr. Josef Ettlinger, Berlin W, Lützowstr. 2. R Dr. Paul Legband, ebda. V Egon Fleischel & Co., ebda. E 24. P 16 M. B 98. Rez. (Lit. Essays, Charakteristiken, Zeitgn- u. Zeitschriftenrevue, Literaturbriefe, Bespr., Bibliogr.)

Literar. Handweiser zunächst für alle Katholiken deutscher Zunge. Begründet von Prälat Dr. F. Hülskamp. R Oberlehrer Edm. Niesert, Münster i. W. V Theissingsche Buchh., ebda. E 24. P 4 M. B 62. Rez. (Lit.-hist. Essays, krit. Übersichten, Recens., Notizen, Zeitschrift.-Repertorium, Bibliogr., Kathol. Centrum.)

Die **Literarische Praxis.** RH H. Rösch, Naunhof b. Leipzig. V Ernst Gerdes, Ber-

lin-Friedenau, Beckerstr. 6. E 3 m. P 6 M. B 00. (Vermittelg v. Angebot u. Nachfrage auf liter. Gebiete, Nachrichten a. d. lit. Welt, Gebräuche, Antikritik, Berichterstattung üb. alle Kongresse u. Organisationsfragen, Organ von 10 Verbänden u. Vereinen 2c., honor. Beiträge betr. Standesinteressen.)

Literar. Rundschau für das evang. Deutschland. HR Dr R. Pfleiderer, Ulm, Frauenstr. V Buchh. d. evang. Bundes v. K. Braun, Leipzig. E 12. P 1,25 M. mit der „Kirchl. Korresp.". B 91. Rez. (Protest., Konserv.)

Literar. Rundschau f. d. kath. Deutschland. RH Dr. J. Sauer. Freiburg i. B. V Herder, ebda. Em. P 9 M. B 75. Rez. (Wissenschaftl. ✝, ⁂, Staats- u. Sozialwiss., ♛, Sprachw., Liter., Belletr.)

Literar. Warte. Monatsschrift f. schöne Literatur. R Dr. A. Lohr, München, Bothmerstr. 16|II. Allg. VlgsGesellsch. m. b. H., ebda, Hasenstr. 11. Em. P 6 M. B 00. Rez. (Liter.-kritische Essays, Novellen, ♛, ♆, Epik, Theaterkritik. Besond. Berücksichtigung der kath. schönen Lit.)

Literar. Zentralblatt f. Deutschld. Mit der halbmonatl. Beilage „Die schöne Literatur". HR Prf. Dr. Ed. Zarncke, Leipzig, Kaiser Wilhelmstr. 29. V Ed. Avenarius, ebda, Lindenstr. 18. Ew. P 30 M. B 50. Rez. (Kritik, Zeitschr.-Repertoire, Bibliographie, Personalien, lit. Mitteil.)

■■ Siehe Inserat Seite 1824. ■■

Literaturblatt für germ. u. roman. Philol. RH Prof. Dr. O. Behaghel (für germ. Phil.) Gießen; Prf. Dr. F. Neumann (für roman. u. engl. Phil.) Heidelberg, V Reisland, Leipzig. E 12. P 11 M. B 80. Rez. (Kritik, Zeitschriftenschau, Bibliogr., Personalien.)

* **Lustige Blätter.** R A. Moszkowski u. Gustav Hochstetter, Berlin SW, Charlottenstr. 9. HV Dr. Eysler & Co., G. m. b. H., ebda. Ew. P 9 M. B 86. Rez. (Witzblatt.)

Luzifer. HR Dr. Rudolf Steiner, Berlin W, Motzstr. 17. V C. A. Schwetschke & Sohn, Berlin. E m. P 6 M. (Theosophie).

* **Lyra.** RHV A. A. Naaff. Wien XVIII|2, Herbeckstr. 52. E 24. P 10 M. B 76. Rez. (Lit., Musik, Theat., musik. u. a. Beil. „Sängerhalle", Deutsch-volkstüml.)

Lyrik. Monatsschrift für Lyrik u. Kritik. HR Karl Fessel. V Lyrik-Verlag, Berlin NW 21. P 4,50 M. B 99.

Magdeburgische Ztg. R W. Splittgerber, Magdeburg, Moltkestr. 10 II. V Fabersche Buchdruckerei, ebda, Bahnhofstr. 17. E 13 w. P 30 M. B 1626. Rez. (Politik, Kunst, Liter., Handel, Nat.lib.)

Mäßigkeits-Blätter. Mitteilungen des Deutschen Vereins gegen den Mißbrauch geistiger Getränke (E. V.). Schriftleiter: J. Gonser, Berlin W 15, Fasanenstr. 74. V Mäßigkeitsverlag, ebda. Em. P 2 M. B 84.

* **Meggendorfer-Blätter**, farbig ill. Zeitschr. für Humor u. Kunst. V J. F. Schreiber, München. Ew. P 12 M. B 89.

Militär-Wochenblatt. R Generalmaj. a. D. v. Frobel, Berlin SW 12, Kochstr. 71. V E. S. Mittler & Sohn, ebda, Kochstr. 68—71. E 3 w. P 18 M. B 75. *

Miniaturwerk deutscher Dichtung. Vierteljahrsschrift f. Dichtkunst u. Kritik. HRV Hermann Kiehne, Nordhausen. P 5 M. *

Mitteilungen der Ethischen Gesellschaft in Wien. R Wilh. Börner, Wien III|2, Obere Viaduktg. 32. V Selbstverlag d. Ethischen Gesellschaft. (Pflege d. ethischen Kultur ohne konfessionelle und politische Tendenz.)

* Die **Modenwelt.** R G. Beeg (Mode), R. Karte (Belletr.), HV Franz Lipperheide, Berlin W 35, Potsdamerstr. 38. E 24. P 5 M. B 65. (Mode, Belletr.)

* **Moden-Zeitung fürs Deutsche Haus.** V W. Vobach & Co., Berlin N 4, Chausseestr. 39. E 14tägig. P 3,80 M. *

* **Moderne Kunst.** HRV Rich. Bong, Berlin W 57, Potsdamerst. 88. E 26. P 16,80 M. B 86. Rez. (Belletristik, Theater und Literatur, Kunstholzschnitte, Farbige Kunstblätter.)

Das **moderne Lyrikon**, Monatsschrift für zeitgenössische Lyrik. HRV M. Nicolai, Berlin, Alt-Moabit 82c. P 5 M. B 05. *

Der **Monat.** Oktav-Ausg. von „Ueber Land u. Meer" (s. d.).

Monatsblätter für Deutsche Litteratur. HR Alb. Warneke, Braunschweig, V Gose & Tetzlaff, Berlin W 35. Em. P 5 M. B 96. Rez. (Ged., Nov, lit. u. krit. Aufsätze). ()

Monatshefte der Comenius-Gesellschaft. H Dr. Ludwig Keller, Charlottenburg, Berlinerstr. 22. V Weidmannsche Buchhandlg, Berlin. E 6. P 10. Rez.*

Monatsschrift für Stadt und Land (bis 1/1 00 Allg. konserv. Monatsschr.). H u. R Oberstleutn. a. D. U. v. Hassell, Berlin-Friedenau u. H Prf. Dr. M. v. Nathusius, Greifswald. V M. Warneck, Berlin. P 12 M. B 43. Rez. (Unterhaltg, Belehrg, politische Rundschau, kons. christl.)

Münch. Neueste Nachrichten. Chef-R Dr. Fritz Trefz. Verantw. R für deutsche u. auswärtige Angel. A. J. Mordtmann; f. bayer. Angelegenheiten, Lokales, Feuilleton, Alpine Ztg, Sport 2c. Dr. P. Busching; für d. Handelsteil A. Elfenbein. V Knorr u. Hirth, G. m. b. H., München, Färbergraben 23. E 2 t. P 10 M. B 48. Rez. (Liberal.)

* Die **Musik.** HR Kapellm. Bernh. Schuster, Berlin SW, Luckenwalderstr. 1. V Schuster & Loeffler, ebda. E 24. P 15 M. B 01. (Alles umfassend, parteilos.) *

* **Musik für Alle.** Monatshefte zur Pflege volkstümlicher Musik. R Dr. Bogumil Zepler, Berlin SW, Kochstr. 23—25. V Ullstein & Co., ebda. P 6 M. B 04. *

Musikalisches Wochenblatt. R Carl Kipke, Leipzig-Connewitz, Mathildenstr. 9. V C. F. W. Siegel's Musikalienhdlg (R. Linnemann), Leipzig. P 8 M. B 70. Rez. (Fortschrittl. R.)

* **Nagel's Lustige Welt.** RHV Georg E. Nagel, Berlin-Schöneberg. Ew. P 5 M., elegante Ausgabe 8 M. B 88. Rez. (Humor. Unterhaltungslit.) ()

Die **Nation.** R Fr. Weinhausen, Berlin SW, Dessauerstr. 1, Dr. E. Heilborn, Berlin W, Kurfürstenstr. 83. H Dr. Th. Barth, ebda, Tiergartenstr. 37. V G. Reimer, Berlin W 35, Lützowstr. 107/8. Ew. P 15 M. B 83. Rez. (Pol., Volkswirtsch., Lit.; freisinnig.)

Nationalliberale Jugend. HV Geschäftsstelle des Reichsverb. der Vereine d. natlib. Jugend, Cöln a. Rh., Gereonsdriesch 7. R Paul Zimmermann, Lütticherstr. 54. Em. P 2 M. B 00. Rez. (Die Lässigkeit der Jugend gegenüber den Aufgaben des polit. Lebens bekämpfen, d. nationallib. Partei einen geschulten Nachwuchs sichern, den nation. und liber. Gedanken als Gemeingut des deutschen Volkes erhalten; Politik, Sozialpolitik, Verbandsmitteilgn.)

National-Zeitung. R Arthur Dix, Berlin W, Eisenacherstr. 8. Rd. Feuillet. Dr. K. Frenzel, Dessauerstr. 19. V AG. Nat.-Ztg, Lindenstr. 3. E 12 w. P 36 M. B 48. Rez. (Pol. Ztg., liberal.)

* Der **Nebelspalter.** HRV J. F. Boscovits, Zürich, Waldmannstr. 4. Ew. P 11 M. B 75. Rez. (Polit.-sat., freisinnig.) ()

Neue Badische Landes-Zeitung. R Dr. M. C. Gerard, Mannheim. V Mannh. Vereinsdr. E 13 w. P 14 M. B 55. Rez. (Demokr.-freisinn.) ()

* **Neue Bahnen.** HV u. ChefR Ottokar Stauf von der March, MitH K. M. Klob, verantw. R Hans Czermak, Wien VIII, Wickenburggasse 5. E 2 m. P 12 M. B 01. Rez. (Lit., pol. u. sozialpol. Art., Ged., Nov., Kunstberichte, Kritik; idealrealistisch, radikal, national.)

Neue Bayer. Landesztg. H Memmingers Buchdr. u. VerlA. Würzburg. R Dr. A. Memminger, ebd., Domerpfarrgasse 2. Et. P 6 M. B 85. Rez. (Haupt-Organ des bayer. Bauernbundes. Mit den Beilagen „Alma Julia", „Bauernbund", „Gute Geister", „Marktbärbel von Würzburg".)

*Das **Neue Blatt.** R Frz. Hirsch, Berlin W, Nürnbergerstr. 13. HV A. H. Payne, Leipzig. Ew. P 6,40 M. B 70. (Unterhltg.) ()

Neue freie Presse. H Dr. Ed. Bacher, M. Benedikt, Wien. R W. Goldbaum, D. v. Kohl, C. v. Vincenti, L. Speidel, H. Wittmann, Dr. G. Steinbach, F. Schütz, Dr. G. Kolmer, K. F. Kohler, A. Allerhand, Dr. M. Dub, M. Mayer, M. Fuchs, Dr. S. Münz, L. Klineuberger, Dr. R. Werthner, M. Reuda, Dr. K. v. Thaler, Dr. Julian Sternberg, Paul Deutsch, Dr. Albert Obersohn, Carl Nowak, A. Thorsch, Armin Brunner, Louis Beer, Dr. Julius v. Ludassy, Rudolf Strauß, Dr. Julius Korngold, Dr. Franz Servaes, A. F. Seligmann, Fritz Frankl, L. K. Nolston. E 12 w. P ca. 70 M. Rez. (Polit. Zeitg.; Feuill., Fachzeitgn.)

Das **neue Magazin.** HR René Schickele, Berlin SW 11. V Magaz.-Verlag, ebda. Ew. P 12 M. B 32. (Lit. u. Kunst aller Länder, poet. Prod., Notiz., Bibliogr.)

Neues Münchener Tagebl., HV L. Schuh, R Georg Frhr. v. d. Tann, München, Isartorpl. 1 b. V ebda, Herrenstr. 33. Et. P 8 M. B 76. Rez. (Gemäßigt kath.) ()

* **Neue Musik-Zeitung.** R Oswald Kühn, Stuttgart, Rotebühlstr. 77. HV C. Grüninger, ebda. E 24. P 6 M. B 80. Rez. (Familienblatt mit Musik- u. Kunstbeilagen.)

Neue Preuß. (Kreuz-) Ztg. G. m. b. H. RH Prof. Dr. Kropatscheck, Berlin W, Köthenerstr. 2. V O. v. Rohr. E 12 w. P 36 M. B 48. Rez. (Christl. kons.)

Die **neue Rundschau** (der Freien Bühne 16. Jahrg.). R Prf. O. Bie. V S. Fischer, Verl., Berlin W, Bülowstr. 91. E 12. P 24 M. B 89. (Vertretung der modernen Richtung in d. Literatur, Kunst und Wissenschaft.)

Neues Wiener Tagblatt. ChefR Wilh. Singer, R. d. Feuill. Ed. Pötzl. H A.-G. Steyrermühl. Wien I, Steyrerhof 3. E 2t. P 32 fl. Rez. (Deutschfortschrittl.)

Neue Zeit. R K. Kautsky, Berlin-Friedenau. HV Paul Singer, Stuttgart. Ew. P 13 M. B 83. Rez. (Wochenschrift d. deutschen Sozialdemokratie.)

Neue Zeitschrift für Musik. R Dr. A. Schering, Leipzig, Nürnbergerstr. 27. HV C. F. Kahnt Nachf., ebda. Ew. P 8 M. B 34. Rez.

Neuphilologische Blätter. R Ob.Lehr. Dr. Goldschmidt, Kattowitz, Meisterstr. 7. V August Hoffmann, Leipzig-R. E m. P 3 M. B 94. (Vertritt die Interessen der Neuphil. Vereine an Universitäten). *

* **Niedersachsen.** HV Karl Schünemann, Bremen. E 24. P 6 M. B 95. Rez. *

* **Nord und Süd.** R Dr. Sylvius Bruck, Breslau, Siebenhufenerstr. 11, 13 u. 15. V Schles. Verlagsanst. v. S. Schottländer,

Breslau. E m. P 24 M. B 77. Rez. (Belletrist., popul.-wiss. Essays ohne Parteistandpunkt.)

Nordd. Allg. Zeitung. R Otto Runge. Berlin SW, Wilhelmstr. 32. HV Nordd. Buchdr. Verlagsanst., ebda. E 7 w. P 16 M. B 61. Rez. (Nat. Polit.)

Ostdeutsche Rundschau (Dtsches Tagblatt). H Wilhelm Schultze u. Gesellschafter. ChefR K. Sedlak, R R. Pacher, M. Kienast, Ernst Maier, Wilhelm Czerweny, K. Hron, L. Petvaidic. Wien VII/1, Bandg. 28. V ebda. E 12 w. P 43,20 Kr. B 89. (Politisches Tagblatt, Hauptorg. d. deutsch-national. Parteien.) ()

Oesterreichische Rundschau. H Dr. Alfred Freiherr von Berger u. Dr. Karl Glossy. R Dr. Glossy, Dr. Haberfeld, Dr. Junker, Wien I, Opernring 3. V Karl Konegen, ebda. E w. P 24 M. B 04. Rez. (Politik u. das gesamte Kulturleben Österreichs.) *

* **Oesterreichs Illustrirte Zeitung.** RV J. Philipp, Wien VI, Barnabiteng. 7. Ew. P 14,88 M. B 93. Rez. (Belletr.)

Ostpreuß. Zeitung. ChefR Eberhard Kraus. V Ostpreuß. Druckerei u. Verlagsanst., AG., Königsberg, Pr., Kollegienstr. 3. E 8 w. P 12 M. B 48. Rez. Beilagen: „Landwirtsch. Rundschau", „Fürs traute Heim" mit „Ostdeutscher Frauenarbeit" (Frauenztg.), „Tägl. Handelsztg." und „Montagsblatt". (Konservat.)

Pädagogisches Archiv. R Prof. Dr. Ludw. Freytag, Berlin W, Schellingstr. 8. V F. Vieweg & Sohn, Braunschweig. E m. P 16 M. B 58. Rez. *

Pädagogisches Wochenblatt. R Prof. Dr. R. Werner, Berlin-Tempelhof, Albrechtstr. 12. VH Rengersche Buchhandlg, Leipzig. Ew. P 10 M. B 90. (Wahrung der Interessen des akad. gebildeten Lehrerstandes.)

Pester Lloyd (deutsch). R Dr. Max Falk, Budapest, Dorotheengasse 14. HV Pester Lloyd-Gesellschaft, ebda. E 12 w. P 48 Kr. B 53. Rez. (Liberal.) ()

***Pfarrhaus.** R Pfarrer Franz Blanckmeister, Dresden, Trinitatispl. 1 I. V L. Ungelenk, Dresden, Em. P 3 M. B 85. Rez. (Familienblatt d. deutsch. evangelisch. Pfarrerstandes.)

***Phonographische Zeitschrift.** HRV Georg Rothgießer, Berlin W 50, Augsburgerstr. 10. Ew. P 5 M. B 00. (Fachwiss. Offertenblatt.)

Politisch-Anthropologische Revue. R Dr. Woltmann, Berlin W 9, Köthenerstr. 44. V Thüringische Verlgs-Anstalt, Leipzig. E m. P 12 M. B 02. *

Populär-wissenschaftliche Monatsblätter zur Belehrung über das Judentum. Für Gebildete aller Konfessionen. HRV Dr. Adolf Brüll, Frankfurt a. M., Unterlindau 44. E m. P 6 M. B 80. (Wirkt im Geiste der Reformbestrebungen für die Neugestaltung des Judentums im Geiste der Zeit und Wissenschaft.) *

Post. ChefR Dr. W. Kronsbein, Berlin SW, Zimmerstr. 94. V Die Post, Ges. m. beschr. H., ebda. E 12 w. P 24 M. B 65. Rez. (Pol. Ztg. Freikonserv.) ()

Preuß. Jahrbücher. HR Prf. Dr. H. Delbrück, Charlottenburg, Kneseckstr. 30. V G. Stilke, Berlin NW 7, Dorotheenstr. 72/74. Em. P 24 M. B 58. Rez. (Wissensch., Liter. und Politik.)

***Prometheus.** Illustr. Wochenschr. üb. d. Fortschritte in Gewerbe, Industrie und Wissenschaft. R GRegR. Prof. Dr. Otto N. Witt, Berlin NW, Siegmundshof 21. V Rud. Mückenberger, ebda W 10, Dörnbergstr. 7. E w. P 16 M. B 89. Rez. (Populär.) *

Protestantische Monatshefte. R D. Jul. Websky. V L. A. Schwetschke & Sohn, Berlin W 35, Schöneberger Ufer 43. P 8 M. B 97. Rez. *

Die **Redaktion**, Fachblatt für Redakteure, Journalisten, Schriftsteller u. Verleger. HV Dr. R. Wrede, Berlin W 35, Steglitzerstr. 84. E w. P 6 M. B 02.

Renaissance. HR Dr. phil. Josef Müller, München, Holzstr. 11/IV. Selbstverlag. E m. P 8 M. B 00. Rez. Kulturgesch., Religion u. Belletr.; Organ der deutschen Reformkatholiken.)

* Die **Rheinlande.** HR W. Schäfer, Braubach a. Rh., Philippsburg. V der Rheinlande (Fischer & Franke), Düsseldorf. Em. P 12 M. B 00. Rez. (Kultur, Kunst, Lit., Kunstgesch., Kunstgew., Musik.)

*Der **Roland.** HR C. Kühns, Berlin-Friedenau, Goßlerstr. 40. V Fr. Zillessen, Berlin C 19, Wallstr. 17/18. E 14-tägig. P 6 M. B 02. (Histor., kultur- u. kunstgesch. Aufs., Romane.)

Der **Roland von Berlin.** E. Wochenschrift f. d. Berliner Leben. HR Dr. Leon Leipziger, Berlin W, Tauenzienstr. 20. V Verlag des R. v. B. P 8 M. B 03. *

Romanische Forschungen. RH Prof. Dr. K. Vollmöller, Dresden. V Junge & Sohn. Erlangen. E zwanglos. B 81. (Streng wissensch. Auch Bibliographie.)

Saale-Zeitung. R Otto Sonne, Halle a. S., Große Brauhausstraße. V Otto Hendels Verlag. E 2 t. P 10 M., durch die Post 13 M. B 66. Rez. (Freisinn.)

***Sankt Georg.** Illustr. Zeitschrift für Sport und Gesellschaft. R Fedor Freund, Berlin NW, Alt-Moabit 91/92. V Verlag Sankt Georg, G. m. b. H., ebda. E i. Sommer w., i. Winter 2 m. P 10 M. B 00. Rez. *

* **Satyr.** R Jul. Lazarus. V Thalia-

Verlag G. m. b. H., Charlottenburg. Ew. P 5, 20 M. B 99. (Modern, humorist., satirisch.)

* Der **Scherer.** H Karl Pochlalko, Wien. R Karl Habermann, Innsbruck, Innrain. V Wien-Leipzig. E 2 m. P 12 M. (12 K.) B 99. (Politik, Kunst u. Leben, unabhängig von Parteien, freiheitlich-national.) *

Schlesische Volkszeitung. ChefR C. Nowak, Breslau, Hummerei 39/40, Ecke Altbüßerstr. HV Ges. f. Herausg. der Schl. V. (Grosser u. Co.) ebda. E 12 w. P 16, ausw. 20 M. B 69. Rez. (Centrum.) ()

Schlesische Zeitung. R Chefred. Otto Röse; verantw. für Pol.: Klein, für den übrig. Teil: Dr. Rich. Schottky, Breslau, Schweidnitzerstr. 47. V W. G. Korn, ebda. E 18 w. P 20 M. B 1741. Rez. (Polit. unabhängig, in konfessionellen Fragen paritätisch.)

Die **schöne Literatur.** Beilage zum Literarischen Zentralblatt für Deutschland. RH Prof. Dr. Ed. Zarncke, Leipzig, Kaiser Wilhelmstr. 29. V Ed. Avenarius, ebda, Lindenstr. 18. E 2 m. P 6 M. B 00. Rez. (Kritik, Zeitschr.-Repertoire, Lit. Mitteil.)

Siehe Inserat Seite 1824.

* Die **Schönheit.** Hu. leit. R Karl Vanselow, Berlin-Tempelhof, Dorfstr. 40. V Verlag der Schönheit, Berlin, Leipzig, Wien. E m. P 9 M. B 02. Rez. (Schöne Künste, Körperpflege, Kleidung, Sittlichkeit, Gesellschaft, Frauenbildung, Kulturfortschritt. Frei u. vornehm, reich illustriert.)

Schwäbischer Merkur. Mit Schwäb. Kronik u. Handelszeitg. HRV Dr. Karl Elben, Stuttgart, Königstr. 20. E 12 w. P 13,60 M. B 1785. Rez. (Politik, Kunst, Lit., Volkswirtsch., Länder- und Völkerkde, Chronik des schwäb. Landes, National; Roman.)

* Die **Schweiz.** HV A.-G. Verlag der Schweiz, Zürich I, Berichthaus, Zwingliplatz 3. R Dr. Otto Waser, Dr. Eugen Ziegler, Dr. Maria Krebs. E 2 m. P 14 Fr. B 97. (Schweizerische Kunst u. Literatur, Land u. Leute.) *

Schweizerisches Familien-Wochenblatt. Mit Gratisbeilagen: Kochschule, Elternzeitung, Lust u. Lehr. HRV Th. Schröter, Zürich I. P 6 Fr. B 72. Rez.

* **Simplicissimus.** HV A. Langen, München, Kaulbachstr. 91 p. R Dr. Geheeb u. Dr. Thoma, ebda. Ew. P 9 M. B 96. (Kunst u. Satire.) ()

Die **Sonne.** Volkstüml. Halbmonatsschrift für natürliche Lebens- u. Heilweise. HV H. Sadelkow, Neubrandenburg. R Oberstabsarzt Dr. Katz, Degerloch-Stuttgart. E 2 m. P 1,40 M. B 01. Rez. (Aufsätze f. d. Gesundheitspflege, naturgemäße Heilweise, ärztl. Briefkasten.)

* **Sonntagszeitung für Deutschlds Frauen.** R S. Hochstein, Berlin N 4, Chausseestr. 39. V W. Vobach & Co., ebda. Ew. P 10,40 M B 97. (Familien- und Modenblatt.)

Siehe Beilage im Text.

* Der **Stein der Weisen.** R A. v. Schweiger-Lerchenfeld, Brunn a. Geb. b. Wien. HV A. Hartleben Verl. Wien. E 24. P 12 M. B 89. Rez. (Populär-wiss.)

Stimmen aus Maria-Laach. R Karl Frick, Luxemburg-Stadt, Bellevue. V Herder, Freiburg i. B. E 10. P 10,80 M. B 71. Rez. (Kathol. Revue.)

Straßburger Post. ChefR Pascal David, R Fritz Ehrenberg, W. Sebaldt, Wolf Hoffmann, Max Winterberg, R. Singer, Straßburg, Thomannsg. 19. HV M. Du-Mont Schauberg ebda. E 13 w. P 20 M. B 82. Rez. (Liberal.)

Die **Straßenbahn.** HVR Sochaczewski & Löwenberg, Berlin SW, Lindenstr. 15. E 2 m. P 4,50 M. B 02.

Studien zur vergleich. Literaturgesch. HR Prof. Dr. Max Koch. Breslau, Museumsplatz 10. V Alex. Duncker, Berlin W, Lützowstr. 43. E 4. P 14 M. B 86 als „Zeitschrift für vergl. Litteraturgesch." Rez. (Streng wissenschaftl.)

* **Stunden mit Goethe.** Für die Freunde seiner Kunst u. Weisheit. HR Dr. Wilhelm Bode, Weimar. V E. S. Mitler & Sohn, Kgl. Hofbuchh., Berlin SW, Kochstr. 68. E 4. P 4 M. B 04. Rez. (Nicht Förderung der Wissenschaft, sondern Gewinnung und Mitteilung von Lebenswerten.) *

* **Süd-Afrika.** Halbmonatsschrift für deutsche Interessen in S.-A. R E. Frhr. v. Reibnitz. V Verlag Continent, Berlin W 50. P 6 M. B 01. Rez. *

* **Süddeutsche Tierbörse.** HV Otto Weber, Heilbronn. R G. Wichmann, ebda, Gartenstr. 64. Ew. P 1,80 M. B 91. Rez. (Geflügel-, Vogel-, Hunde- u. Kaninchenzucht.)

Süddeutsche Wochenschrift. Polemische Blätter f. öffentl. Leben, Wissenschaft, Kunst u. Literatur. HR Hermann Janschitz, München 2, Landwehrstr. 35. V Verlag der Südd. Wochenschr., ebda. P 8 M. B 04. Rez. *

Siehe Inserat Seite 1801.

* Der **Tag.** Moderne illustr. Zeitg. HV August Scherl, G. m. b. H., Berlin SW 12, Zimmerstr. 37/41. ChefR Paul Marx ebda. E 13 w. P 24 M. B 01. (Schnelle u. zuverlässige Berichterstattung in Wort u. Bild, Freiheit der Meinungsäußerung für jedermann.)

Tägl. Rundschau. ChefR H. Rippler. R der Unterhaltungsbeilage Dr. G. Manz. V Bibliogr. Institut. (Berlin), Geschäftsstelle

Berlin SW 12, Zimmerstr. 7. E 12 w. P 22 M. B 80. Rez. (Nation. unpart. Politik. Nachr. Tägl. Unterhaltungsbeil.)

Tapetenzeitung. HV Alexander Koch, Darmstadt. R Hans Winterfeld, ebda. E 2 m. P 8 M. B 87. Rez.

Theologischer Jahresbericht. R Prof. D. Dr. G. Krüger u. Prof. Lic. Dr. W. Köhler, Gießen. V C. A. Schwetschke & Sohn, Berlin W 35, Schöneberger Ufer 43. E 5. P 30 M. B 81. Rez. *

Theosophischer Wegweiser. Organ d. allgemeinen „Theosophischen Gesellschaft". ChefR u. HV Arthur Weber, Leipzig, Blumeng. 12. Expedition: Theosophische Zentralbuchhdlg, Leipzig. Em. P 5 M. B 98. Rez. (Parteilos. Religionsphilosophie des Morgen- u. Abendlandes. Verbreitg einer höh. Weltanschauung.)

* **Thüringer Warte.** HR Hans Haupt, Erfurt, Anger 57. V B. Feigenspan, Poeßneck. E m. P 6 M. B 04. Rez. (Zeitschrift für wirtschaftliche, geistige und künstlerische Interessen Thüringens; unpolitisch.) *

*Der **Tourist.** HV M. A. Loeb. R Dr. Ramhorst, Frankfurt a. M., Neue Zeil 63. E 24. P 6 M. B 83. Rez. (Offiz. Organ des Verb. d. Touristen- u. Gebirgs-V.) ()

Trierische Landeszeitung. R J. Cremerius, G. Daub, Trier. HV Dasbach, ebda, Fleischstr. 64. E 12 w. P 8 M. B 75. Rez. (Politik: Centrumspartei.) ()

*Der **Türmer.** H u. ChefR Jeannot Emil Freihr. v. Grotthuß, Bad Oeynhausen i. W., Kaiserstr. 5 u. Berlin-Friedenau, Wielandstr. 31. MitR: Paul Schettler, Fritz Lienhard u. Dr. Karl Storck. V Greiner u. Pfeiffer, Stuttgart. Em. P 16 M. B 98. (Rundschau üb. die gesamte geistige und soziale Kultur d. Gegenwart, vornehme Belletristik, Zeitbetrachtungen, populäre Wissensch., freimütige Kritik.)

* **Ueber Land u. Meer.** Folio-Ausg. R Dr. C. A. Piper, Stuttgart, Neckarstr. 121/23. V Deutsche Verl.-Anst., ebda. E 14tägig. P 14, bez. 15,60 M. B 58. Rez. (Belletr., Zeitgesch.)

— Oktav-Ausgabe „Der Monat". R Dr. C. A. Piper, Stuttgart, Neckarstr. 121/23. V Deutsche Verlags-Anstalt, ebda. E m. P 12 M. B 84. Rez. (Belletristik, Zeitgesch.)

* **Ulk.** Beiblatt zum „Berl. Tagebl." R Sigm. Mehring u. (leit. R) Fritz Engel, Berlin. V Rudolf Mosse, ebd. Ew. P (nur mit Berl. Tagebl.) B 72. (Humor, Satire, Fortschr.)

* Die **Umschau.** H Dr. Bechhold, Frankfurt a. M., Neue Kräme 19/21. V H. Bechhold, Verlagsb. ebda. Ew. P 15,20 M. B 97. Rez. Uebersicht über Fortschritte u. Bewegungen in d. Wissensch., Technik, Lit. u. Kunst.

* **Universum.** H H. H. Reclam, Leipzig. R Emil Peschkau, Groß-Lichterfelde, Dahlemerstr. 73. V Ph. Reclam jun., Leipzig. Ew. P 14 M. B 84. Rez. (Familienbl.) ()

Vaterland. R Heinrich Lauger, Wien VII/3, Seidlgasse 8. V Kaspar Inthal, ebda. E 12 w. P 56 Kr. B 60. (Polit. Zeitg, konservativ-kath. Richtg, Feuill.) ()

* **Velhagen und Klasings Monatshefte.** Verantw. R Th. H. Pantenius, Berlin W, Steglitzerstr. 53 III. H ders. und Hanns v. Zobeltitz. V Velhagen & Klasing, Bielefeld-Leipzig. P 18 M. B 86. Rez. (Kunst, Lit., Roman, Nov., Gedichte, unpolitisch.) ()

Der **Volkserzieher.** Beiblatt: „Der Bücherfreund". VHR W. Schwaner, Berlin SW 47, Kreuzbergstr. 50. E 14tägig. P 6 M. B 97. Rez. (Für Familie, Schule u. öffentl. Leben. Sozialpädagog. u. deutschnational.)

Volkswirtschaftliche Blätter. Zugleich Mitteilgn des Deutschen volkswirtsch. Verbandes. H Dtscher volkswirtsch. Verband, Berlin W 9, Köthenerstr. 33. R Dr. Heinz Potthoff, Charlottenburg, Friedbergstr. 5. V Franz Siemenroth, Berlin W 57, Dennewitzstr. 2. E 2 m. P 8 M. B 02. Rez. (Berufs- u. Standesfragen d. prakt. Volkswirte.)

Volkswirtschaftliche Rundschau. VR Anton A. Salzger, Wien V/1, Margareteustr. 76. E 3 m.

Volkszeitung. R Karl Vollrath, Berlin W, Lützowstr. 105. HV „Gutenberg", A.-G. E 12 w. P 18 M. B 52. Rez. (Beilage: Gutenbergs Ill. Sonntagsblatt, R Rud. Elcho, freisinnig-demokratisch, sozialreformat.) ()

* **Vom Fels zum Meer.** R P. v. Szczepański, Berlin SW 12, Zimmerstr. 37/41. V A. Scherl, G. m. b. H. ebd. E 26 (Wochenausg. u. d. T. „Die Weite Welt" seit 1900). P 13 M. B 81. Rez. (Belletr., Essay 2c.)

* **Von Haus zu Haus.** RH Anny Wothe, Leipzig, Inselstr. 26. V Ad. Mahns Verlag, ebda. Ew. P 6 M. B 87. Rez. (Roman, Nov., Theater, Kunst, Geb., Frauenfrage 2c.)

* **Von Land zu Land.** HR S. Hochstein, Berlin N 4, Chausseestr. 39. V W. Vobach u. Co., ebda. E 14tägig. P 3.80 M. B 03. (Familienbl.)

Vorwärts. R K. Eisner, H. Cunow, Dr. G. Gradnauer, H. Ströbel, H. Wetzker, Berlin, Lindenstr. 69. V P. Singer & Co., ebda. E tägl. mit Ausnahme des Montags. P 13,20 M. B 84. Rez. (Sozialdemokr. mit 2 Beilagen: dem tägl. „Unterhaltungsblatt" und dem wöchentl. illustr. Familienblatt „Neue Welt".) *

(Voss. Ztg.) **Kgl. priv. Berlinische Zeitg v. Staats- u. gelehrten Sachen.** HR Herm. Bachmann, Berlin C, Breitestr. 8. V Voss. Erben, ebda. E 12 w. P 26 M. (Post 30 M.) B 1704. Rez. (Pol. Ztg, liberal, mit wiss. Sonntagsbeil., R Friedr. Stephany.)

* Die **Wage.** H Dr. L. Karell, Wien IV, Schleifmühlg. 13. V Stern & Steiner, Wien II/3, Floßg. 12. Ew. P 16 M. B 98. Rez. (Polit., Lit., Kunst, Wiss.; liberal.)

Wahrheit. Halbmonatsschrift für Zeit- u. Streitfragen auf politischem, sozialem, wissenschaftlichem, künstlerischem Gebiete. HR Anton Martin (Martin Boreos), Wien VI/1, Mariahilferstr. 51. V Verlag „Wahrheit", Anton Martin, Wien II/8, Sterneckplatz 21. P 8 M. B 05. Rez. (Politisch unbeeinflußt). *

Siehe Inserat Seite 1803.

Warnungstafel (zum Schutze d. Schriftsteller gegen faule Firmen, Zeitungen 2c.). HR J. Lazarus, Charlottenburg, Pestalozzistr. 4. Em. P 2,40 M. B August 03.

Wartburgstimmen. R E. Clausen, Eisenach. V Thüringische Verlags-Anstalt, Leipzig. E 2 m. P 16 M. B 03. *

Der **Weg.** Deutsche Monatsschrift für zeitgenössische Literatur, Kunst, Ethik und Kritik. Mit Beilagen: „Wahlstatt" (Streitfragen unserer Zeit), „Helle Flaggen" (Anthologie neuer Dichter), „Grenzgesang" (Klänge aus fremden Völkern), „Messias" (Beiträge zu neuer Religion). Flugblätter als Nebenausgaben gelegentlich. V HR W. Deucker, Karlshorst bei Berlin, Schenkestr. P 5 M. *

* Die **Weite Welt,** s. Vom Fels z. Meer.

* Die **Welt.** Belletr. Beilage zur „Germania", s. d. Einzelne Nrn. 10 Pfg.

Die **Welt auf Reisen.** Hu. R J. Landau. Berlin W 35, Steglitzerstr. 12. V der „Welt auf Reisen", Berlin W 62, Nettelbeckstr. 26. E 2 m. P 6 M. B 01. (Reiseschilderungen, Verkehrswes., Länder- und Völkerkunde, Touristik, Sport, Ansichtskartenwesen. Reich. feuilletonistischer Teil.)

* **Welt und Haus.** Moderne Deutsche Wochenschrift mit Bilderschmuck. R Dr. Carl Weichardt, Leipzig. V von „Welt und Haus", G. m. b. H., ebda. E w. P 10 M. B 02. Rez. (Volkstüml. modern.)

Siehe Inserat Seite 1804.

* Das **Weltall.** Illustr. Zeitschrift für Astronomie 2c. H F. S. Archenhold, Treptow b. Berlin. V (Kommiss.) C. A. Schwetschke & Sohn, Berlin W 35, Schöneberger Ufer 43. E 24. P 8 M. B 00. Rez. *

* Der **Welt-Spiegel.** Verantwortl. R Reinh. Schlingmann, Berlin, Jerusalemerstr. 46—49. V R. Mosse, ebda. E 2 w. P Gratisbeilage des „Berliner Tageblatt". (Zur Unterhaltung u. Belehrung, Darstellg v. Zeitereign. in Wort u. Bild.)

Werkstatt der Kunst. Organ für die Interessen der bildenden Künstler. Beilage: Münchner Kunsttechnische Blätter. HR Ernst Cloß, München, Blütenstr. 15 I. V der W. d. K. ebd. Ew. P 8 M. B 01. Rez.

Weser-Zeitung. ChefR Emil Fitger, Bremen, 2, Schlachtpforte 7. V C. Schünemann, ebda. E 3 t. P 28 M. B 44. Rez. (Großzügiges Organ, liberal.) ()

* **Westermanns Illustrierte Deutsche Monatshefte** für das gesamte geistige Leben der Gegenwart. R Dr. Friedrich Düsel, Berlin-Friedenau, Sponholzstr. 14a, unter Mitwirkung von Dr. Adolf Glaser, Rom. V George Westermann, Braunschweig. Em. P 16 M. B 56. Rez. (Belletristik, Ethnographie, populärwissenschaftliche Aufsätze, literarische, dramatische, musikalische Rundschau.)

Korrespondenzen u. Manuskriptsendungen sind nur zu richten an: die Redaktion von Westermanns Illustr. Deutschen Monatsheften, Braunschweig, Breite Str. 2.

Wiener Abendpost. ChefR RegR. Dr. Eug. Guglia, Wien I, Sonnenfelsg. 19. E 6 w. P 8 Kr. Rez. (Halbamtlich mit Feuilleton u. wissenschaftl. Beilagen.)

Wiener Allgem. Zeitung. H u. ChefR Dr. J. Szeps, Wien IX/2, Pelikang. 4. Et. P 28,80 M. B 80. Rez. (Liberal.) ()

Wiener Fremdenblatt. R Leop. Ritter v. Blumencron, Wien I, Wollzeile 17. V AG. Elbmühl. E 12 w. P 36,84 M. B 47. Rez. (Politik.) ()

* **Wiener Mode.** Mit Beilage „Im Boudoir", „Die praktische Wiener Schneiderin" u. „Wiener Kindermode". Verantw. R Frau Fanny Burkhardt, Wien IV, Gumpendorferstr. 87. HV Wien. Ges. f. graph. Industrie, ebda. E 14tägig. P 12 Kr. B 88. Rez. (Mode, Belletr.)

Wiener Rundschau. Revue f. Politik, Literatur, Kunst u. Sozialwissenschaft. HR Theo Mannheimer, Wien IV/2, Heugasse 52 u. Rudolf Huppert, Wien IX/4, Althang. 11. — Redaktion: Wien IX/4, Althang. 11. V Fritz Müller, Oberberg i. M. Em. P 5 M. (5 Kr.). *

Wiener Sonn- u. Montagszeitung. RH Edm. Mayer, Wien IX, Kolingasse 20. Ew. P 4 fl. B 63. (Polit., Militär, Litt., Kunst, Theat., Musik, ⊠. Föderativ.)

Wiener Zeitung. ChefR RegR. Dr. Eug. Guglia, Wien I, Sonnenfelsg. 19. E 13 w. P mit Amtsblatt 32, ohne 24 Kr. B 1784. Rez. (Offiziell, mit Feuilleton.)

* Die **Woche.** HV A. Scherl, G. m. b. H., Berlin SW, Zimmerstr. 37/41. R Chefred. Paul Dobert, Dr. O. Krack. Ew. P 13 M. B 99. Rez. (Ill. Zeitgeschichte, Belletristik.)

Wochenrundschau für Dram. Kunst, Lit. und Musik. R A. Bing, Frankfurt a. M., Sichardstr. 41. HV Kumpf u. Reis, ebda. Ew. P 14 M. B 80. Rez. (Theater-, Kunst- u. lit. Kritik.) ()

Wochenschrift für klass. Philologie. RH G. Andresen, H. Draheim u. F. Harder, Berlin-Friedenau, Schmargendorferstr. 21. V Weidmannsche Buchhandlung. Ew. P 24 M. B 84. Rez.

Die **Zeit.** H Prof. Dr. J. Singer, Dr. H. Kanner. R Leonhard Adelt, Ferdinand Ascher, Otto Bauer, A. Coralnik, Alwin Cramer, Walter Federn, Bela Felsenburg, Moritz Findling, Josef Gellert, Hugo Greinz, Camill Hoffmann, Dr. Siegmund Kanner, Rudolf Kolhanig, Moritz Müller, Max Reiner, Dr. S. Rubinstein, Felix Salten, Artur Wilhelm. Wien I, Wipplingerstr. 38. V der Kommanditgesellschaft auf Aktien J. Singer & Cie. E 2t. P mit einmal. Zustellg 72 Kr. B 02. Rez.

Die **Zeit am Montag.** R Chefred. Karl Schneidt. V Die Zeit am Montag, G. m. b. H., Berlin SW 12, Zimmerstr. 8. Ew. P 2,64 M. B 03.

* Die **Zeit im Bild.** Aktuelle illustr. Wochenschrift. HV Dr. Alexis Schleimer, leitender u. verantwortl. R Alfred Lorek, Berlin W. Ew. P 7,80 M. B 03.

Zeitgeist. Montagsblatt des Berliner Tageblatt (s. d.).

Zeitschrift des Allgemeinen Deutschen Sprachvereins. H Allgemeiner Deutscher Sprachverein. R Dr. Oskar Streicher, Berlin NW 40, Haidestr. 55/7. V Allg. Deutsch. Sprachverein, Berlin NW 30, Motzstr. 78. Em. P 3 M. B 85. (Pflege der deutschen Sprache u. Hebung des deutschen Volksbewußtseins.) *

* **Zeitschrift für bildende Kunst.** R u. V E. A. Seemann, Leipzig, Querstr. 13. Em. P 26 bezw. 32 M. B 65. Rez. (Beiblätter: Kunstchronik, Kunstmarkt u. Kunstgewerbebl.)

* **Zeitschrift für Bücherfreunde.** Monatshefte für Bibliophilie u. verwandte Interessen. HR Fedor von Zobeltitz, Berlin W 15, Uhlandstr. 33. V Velhagen & Klasing, Bielefeld u. Leipzig. P 36 M. B 97. (Vertritt die Interessen der deutschen Bibliophilie.) *

Zeitschrift f. deutsches Altertum u. deutsche Literatur (mit krit. Anz. f. Altert. u. Lit.). RH Prof. Dr. E. Schröder, Göttingen u. Prof. Dr. G. Roethe, Berlin. V Weidmannsche Buchhandlung, Berlin. E 4. P 18 M. B 45. Rez. (Deutsche Ψ. Streng wiss.) ()

Zeitschrift für deutsche Philologie. RH Prof. Dr. H. Gering u. Prof. Dr. F. Kauffmann, Kiel. V Buchhdlg d. Waisenhauses, Halle. E 4. P 20 M. B 68. Rez. (Streng wissenschaftl.)

Zeitschrift f. d. deutschen Unterricht. RH Prof. Dr. Lyon, Dresden, Fürstenstr. 52 I. V B. G. Teubner, Leipzig. Em. P 12 M. B 87. Rez. (Sprache u. Liter.) ()

Zeitschrift f. deutsche Wortforschung. HR Prof. Dr. Friedrich Kluge, Freiburg i. Br., Scheffelstr. 59. V Karl J. Trübner, Straßburg i. E. E 4, jährl. 1 bis 2 Bde: P pro Bd. 10 M. B 00. *

Zeitschrift für die gesamte Fleischbeschau u. Trichinenschau. R Schlachthofdirektor Reimers, Halle a. S. V M. u. H. Schaper, Hannover, Friedrichstr. 11. E 24. P 5 M. *

Zeitschrift für das Gymnasialwesen (mit den Jahresberichten des Philolog. Vereins). RH Gymnasialdirektor Dr. H. J. Müller, Berlin S, Brandenburgstr. 37. V Weidmannsche Buchhdlung, Berlin. Em. P 20 M. B 47. (Wiss.) *

Zeitschrift des historischen Vereins für Niedersachsen. H Histor. Verein für NSachs. R Kommission, Vors. Prof. Dr. Schuchhardt, Hannover, Kestner-Museum. V (Komm.) Hahnsche Buchhandlg., ebda, Leinstr. 32. E 4. P 6 M. *

Zeitschrift für hochdeutsche Mundarten. H Prof. Dr. O. Heilig, Ettlingen, u. Prof. Dr. Ph. Lenz, Baden-Baden. V C. Winter's Univ.-Buchhdlg., Heidelberg. E 6. P 12 M. B 00. Rez. *

Zeitschrift f. kathol. Theologie. RH UP. Dr. Josef Müller, SJ, Innsbruck, Universitätsstr. 8. V Fel. Rauch, ebda. E 4. P 6 M. B 77. Rez. (Abhdlgen, Analekten, kl. Mitteiln.) ()

Zeitschrift f. die österr. Gymnasien. RH J. Huemer, Wien XVIII, Hofstattg. 19, Prf. E. Hauler, ebda XVIII, Haizingergasse 49 u. Prof. H. v. Arnim, ebda VII, Kircheng. 41. V Gerold, Wien. Em. P 24 M. B 49. Rez. (Wissensch.)

Zeitschrift f. Polizei- u. Verwaltungs-Beamte. H GehR. Dr. G. Kautz. R Gust. Bartsch. V J. Guttentag, G. m. b. H., Berlin W 35, Lützowstr. 107/108. E 24. P 7,20 M. B 93. Rez.

Zeitstimmen. Monatsschrift für Literatur, Kunst u. Politik. RV Erich R. Salbey, Erfurt. Em. P 5 M. B 01. Rez. (Essays, Skizzen, Gedichte, Politik. Freie unabhängige Richtung.) *

Der **Zeitungsverlag.** HV Verein Deutscher Ztgs-Verleger. R L. Kiefer, Hannover, Osterstr. 17 I. Ew. P 10 M. B 00. (Fachblatt für das ges. Zeitungswesen.)

Zentralblatt für Bibliothekswesen. HR Biblioth.-Direktor Dr. P. Schwenke, Berlin W 30, Luitpoldstr. 11. V O. Harrassowitz, Leipzig. Em. P 15 M. B 84. (Streng wissenschaftlich.) *

* Der **Zirkel** (zeitweilig illustriert).

HR H. H. Glücksmann, Wien IX/1, Grünethorgasse 12. V Verein „Humanitas", ebda I, Dorotheergasse 12. Ew. P 12 M. B 70. Rez. (Freimaur., freisinnig, philos. Pflege einschlägiger Belletristik).

Die **Zukunft.** H Maximil. Harden, Berlin-Grunewald, Wernerstr. 16. V Verlag d. Zukunft Berlin SW, Friedrichstr. 10. Ew. P 20 M. B 92. Rez. I 75 Pf. (Politik, öffent. Leben, Kunst u. Lit. Unabhäng., Rednertribüne f. jedermann.)()

* **Zur Guten Stunde,** s. Für Alle Welt.

Das **zwanzigste Jahrhundert** (früher Freie deutsche Blätter). Wochenschrift für Politik, Wissenschaft u. Kunst. R Karl Jos. Möndel, München, Adalbertstr. 82 II. V St. Bernhards-Verlag G. m. b. H., ebda. P 9 M. B 61. Rez. *.

Zeitungs-Korrespondenzen.

Abkürzungen: H = Herausgeber; R = Redakteur; V = Verleger; E = Erscheinen; P = Preis; * u. () am Schluß haben die gleiche Bedeutung wie im Schriftstellerverzeichnis.

Allgemeine, politische und volkswirtschaftliche.

Allgemeine Correspondenz. HV Bureau Reuter, London EC, 24 Old Jewry. Chef R L. Rhein. Et. B 67. (Gibt, streng unparteiisch, den wichtigsten Inhalt der englischen Zeitungen, soweit dieser für Deutschland von Interesse ist, wieder. Ausführlicher Handelsteil.) *

Berliner Zeitungs- u. Parlaments-Corresp. HV H. Rousseau, Berlin-Mahlow. Rez.

Correspondance Biquotidienne de Paris (Tägliche Pariser Korrespondenz) für die Zeitungen deutscher Zunge. HRV Erich Koerner. Hauptbureau: Paris, 12 Rue Gérando. E 2mal t. ( )

La Correspondance Internationale (Otto Waldau). RHV Otto Waldau (G: Glaß), Berlin W, Luitpoldstr. 6. Zweigbureaux: Paris, 22 Rue Cail. London N, 8 Palace Gardens, Rosebery Road Muswell Hill. Wien I, Salzgries 21. Budapest, Elemerg. 37. Cöln a. Rh., Lüttichstr. 40. Frankfurt a. M. 3, Langestr. 21. Rom, 7 Via Ricasoli. Zürich, Sielhölzlistr. 8 rc. B 84. Gibt die „Tägliche Welt-, Aktuelle-, Berliner Leitartikel u. s. w. Korrespondenz" heraus, liefert Originalartikel auf allen Gebieten für je eine Zeitung, ferner vervielfältigte Berichte üb. Börsen, Märkte, Messen u. s. w., Kabelberichte von den amerikan. Märkten. Alles in deutsch., engl, franz. u. ital. Sprache.

Correspondenz des Bundes der Landwirte. Berlin SW, Dessauerstr. 7. RV O. Kastner, Berlin W, Bayreutherstr. 17. E gewöhnl. 2mal w., im Sommer nach Schluß d. parlament. Sessionen nur 1mal. P 60 M. B 93. (Bringt wissenschaftliches, volkswirtschaftliches, in agrarisch-mittelstandsfreundlichem Sinne bearbeitetes Material für publizistische Zwecke.)

Correspondenz Gerhard. HRV Dr. phil. Hermann Gerhard, Steglitz b. Berlin, Sedanstr. 43. Ew. P 100 M. B 04. (Politisch, volkswirtschaftl., feuilletonistisch; Tendenz: gute Freundschaft zwisch. Deutschld u. Amerika zu fördern.)*

Correspondenz Lange. HR A. Lange, Buckow b. Müncheberg, Villa Miralago. Et. P nach Übereinkunft. B 74. (Aktuelle historische Notizen, Sozialpolitisches, Schulhygiene, Sport, Landwirtschaft.)

Correspondenz Lasson. HRV Alfred Lasson, Berlin SO, Elbestr. 35. E t. B 03. (Allgemeinen Inhalts.) *

Correspondenz „Reichspost". HR Alb. Dettbarn, Berlin NW 5, Salzwedelerstr. 2. E 1—2mal t. P nach Übereinkunft. B 93. (Hof- u. Militärleben, Kunst u. Wissensch., Allgem. u. Wirtschaftspolitik, bringt photogr. Aufnahmen aktueller Begebenheiten lokal. Interesses, liefert Fest- u. Gelegenheits-Artikel u. -Dichtungen. Bringt in der Beilage „Literatur- u. Theaterberichte" Rezensionen u. Kritiken. Unparteiisch.)

Correspondenz Franz Richter. HR Franz Richter, Berlin SW 11, Möckernstr. 126. ( )

Deutsche Agrar-Correspondenz. Tägl. Agrarpolitische Zeitungs-Correspondenz. H Edm. Klapper, Berlin W, Potsdamerstr. 121 e.

Deutsche Reichskorrespondenz. H Theodor Reuß, Berlin-Steglitz, Albrechtstr. 100. E nach Bedarf. P nach Übereinkunft. ( )

Deutsche Volkswirtschaftl. Correspondenz. V Deutsche Zeitungs-Verl.-Anstalt AG. Berlin. R Dr. Arthur Strecker, Wannsee b. Berlin. E 2mal w. P 120 M. B 76. ( )

Deutsch-nationale Correspondenz. HRV Eduard Gerstgraßer, Wien VIII, Josefstädterstr. 31. E t. P 100 M. B 01. (Politik, insbes. Parlamentsnachrichten, auch Volkswirtsch.)

Englischer Kurier. HR Hans Cuno, Berlin SW, Friedrichstr. 31. E 5mal w. P per Zeile 5 Pfg.

Franz Holzerlands Correspondenz. HRV Franz Holzerland, Berlin, Markgrafenstr. 87. E t., bei besonderen Ereignissen zwei- bis dreimal. Honorar nach Übereinkommen. (Sozialpol. Politik, Militär, Marine, Sport, Privattelegramme, wird nur an große Blätter abgegeben.) ( )

Die Information. Private Mittei-

ung für Zeitgn 2c. Jahrg. XIX. HR Josef Graf, Wien VIII/1, Piaristeng. 28. E 6mal w. P 300 Kr., f. Abgeordn., Beamte u. Militär 60 Kr. B 87. (Politik, insbes. unabhäng. Nachrichten vom Balkan, Volkswirtsch.)

Internationale Post. HV Hans Cuno, Berlin SW, Friedrichstr. 31. E 6mal w. P per Zeile 5 Pfg. (Berichte u. Informationen üb. Politik, Volkswirtsch., Gesellsch., Theat., Kunst, Wiss., Litt. u. Sport.)

Liberale Reichs-Korrespondenz. HR Dr. jur. Richard Wrede, Berlin, Steglitzerstr. 84 p. V Liberales Zentralbureau. E mindestens 2mal w. P nach Vereinb. B 04. (Liberal ohne parteipolitische Schranken.) *

Londoner Universal-Korrespondenz. V Londoner Korrespondenz-Centrale. H Fred Brandes, R Carl P. Engel, London SW, 16 Deodar Rd., Putney. E tägl. P 240 M. B 98. (Politik: deutsch-national, streng sachlich, aber die Auswüchse des englischen Chauvinismus bekämpfend. Feuilleton, Miszellen, Londoner Plauderbriefe, Volkswirtschaft.)

Nationale Korrespondenz. HRV Prof. Lutz Korodi, Berlin W 35, Steglitzerstr. 77. E 4mal w. P nach Übereinkunft 60—100 M. B 02. (National-deutsch, Kampf des Deutschtums um seine Erhaltung im In- u. Ausland.) *

Nationallib. Korrespondenz. T nationalliberal; H Dr. Rudolf Grosse, Berlin W 50, Schaperstr. 12. E 1. B 74. (Politik u. Volkswirtschaft.)

Neue Correspondenz. R Dr. Hellmuth Paukow. V Schriftenvertriebsanstalt, G. m. b. H, Berlin SW, Alte Jacobstr. 129. E 3mal w. P viertelj. 3 M.

Neue militärisch-politische Korrespondenz. HR Otto Victor von Loßberg, Berlin W 30, Hohenstaufenstr. 43. E 2mal w. P 360 M. B 04. Rez. (Militärisch-politische Nachrichten, auf national. Boden.) *

Neue politische Correspondenz. Berlin W 62, Lutherstr. 14 I—III. R Paul Frhr. v. Noël, Kgl. Landrat z. D., ebda, Lutherstr. 14 I, Dr. phil. Georg Epstein und Oberleutnant d. R. Max Michalke, ebda, Uhlandstr. 58 II. E 2mal w. P 120 M. B 01. (Halbamtl. Informationen u. Artikel. Politische u. feuilletonistische Artikel für Zeitungen. Konservativ.)

Neue Post (Allg. wirtschaftl. Korrespondenz). HR Emil Rogge, Berlin SW, Lindenstr. 2. E 2mal t. (Hektogr.). B 95. (Parteilos.)

Nordischer Kurier. H Hans Cuno, Berlin SW, Friedrichstr. 31. E 5mal w. P per Zeile 5 Pfg.

Normal-Zeitung. V Herm. Arendt's Verlag, Berlin C 19, Niederwallstr. 22.

Ohmanns politisch-feuilletonistische Berichte aus den europäischen Hauptstädten. VHR Carl Ohmann, Lübeck, Klosterstr. 5.

Ohmanns Rund um die Welt, parteilose, volkstümliche Wochenschau üb. d. polit. Vorgänge in In- u. Ausland. RHV Carl Ohmann, Lübeck, Klosterstr. 5.

Ostdeutsche Correspondenz für nationale Politik. HR Dr. Gustav Buchholz, Prof. a. d. Univ. Leipzig, Königstr. 22 I. V Breitkopf & Härtel, Leipzig. E 2mal w. P nach Vereinbarung. B 05. (National, will in erster Linie den östlichen Interessen unseres Volkes dienen [Ostmarken, Österr.-Ungarn], vermeidet aber jeden nationalen Radikalismus.) *

Österr. allg. Correspondenz. HR C. J. Pappenheim, Wien IX, Koling. 15. ()

Parlamentarische Correspondenz. H Heinrich Guttmann, Berlin W 35, Potsdamerstr. 37. ()

Polemische Korrespondenz. HR Hans Cuno, Berlin SW, Friedrichstr. 31. E 5mal w. P per Zeile 5 Pfg.

Politische Correspondenz. H L. B. Hahn, Hofr. ChefR Benedict Fischer, Wien I, Helferstorferstr. 5. E 6mal w. P 288 M. B 74. ()

Politisch-Parlamentar. Korrespondenz Woth. HVR Paul Woth, Friedenau bei Berlin, Beckerstr. 11 E tägl. während der Dauer der Parlamente, sonst periodisch. B 87. (Parteil.)

Reichsrats-Correspondenz. HR Josef J. Fleischner, Wien, Abgeordnetenhaus. E nach Bedarf.

Sozialpolitische Rundschau. H Dr. Eduard Schnapper, Frankfurt a. M., Hochstr. 41. E 2—3mal w. P nach Übereinkunft. (Parteilos.)

Sozialpolitische Woche. HRV Alfred Lasson, Berlin SO, Elbestr. 35. E 2mal wöchentl. B 03. Rez. (Behandlg aktueller sozialpolitischer Themata unter Ablehnung sozialdemokratischer Behandlungsart.) *

Statist. Korrespondenz. HR E. Blenck, Präsid. V Kgl. Preuß. Statist. Bur., Berlin SW, Lindenstr. 28. E w. P 25 M. B 74.

Stenogr. Berichte des Herrenhauses. V R. v. Decker, Berlin SW 19, Jerusalemerstr. 56. R Bureau d. Herrenhauses.

Stenogr. Berichte über die Verhandlungen des Deutschen Reichstages. V Norddeutsche Buchdruckerei u. Verlagsanstalt, Berlin SW 48, Wilhelmstr. 32. R Bureau des Reichstags.

Universal-Correspondenz. V G. Laudien, Leipzig, Kronprinzstr. 41. R Oscar Leede, Dresden-Blasewitz, Schillerplatz 13 I. E w. P nach Übereinkunft. B 97.

Universal-Redakteur, Allg. Korr.

für Zeitungs-Red. HV R. Taendler, Berlin W 10, Friedrich Wilhelmstr. 12. E 2mal wöchentl. P nach Übereinkommen. (Aktuelles auf allen Gebieten, Belletristik, Wissenschaftl. Gedenkartikel u. s. w.)

Siehe Inserat Seite 1793.

Vorarbeit. Redakt. Korrespondenz-Bureau für Polit. Nachrichten. HRV Otto Waldau, Bureau: Berlin W, Luitpoldstr. 6. E 6mal w. Aboun. nach Übereinkommen B 96.

Wiener Wirtschaftliche Correspondenz. HR Dr. Alfred Schwoner, Wien XVIII, Dittesg. 3. E 2—3mal w. ()

Zeitungs-Korrespondenz Liebich u. Pfeiffer. H E. Pfeiffer, Berlin SW 47, Möckernstr. 80. (Berichterstattung über Kongresse 2c. in Deutschl. u. kirchliche, soziale, politische Angelegenheiten.)

Örtliche.

Berliner 8tägige Briefe. ChefR Ellegaard Leisner (Ellerbek). H Friedrich Voß, Literarisches Unternehmen, Dresden-A. 9. P nach Übereinkunft. *

Siehe Inserat Seite 1808.

Berliner Correspondenz-Bureau. HR Martin Sochaczewski & Löwenberg, Berlin SW, Lindenstr. 15.

Berliner Lokalkorrespondenz „Blitz". RV M. G. Ostermann, Berlin N, Schönhauser-Allee 141. E tägl. B 75.

Berliner Offiziöse Magistrats-Korrespondenz. C. W. Wolter, Berlin SW 68, Lindenstr. 113. E 2—3mal t. P 60 M. B 95. (Kommunales, Brände, Arbeiterbewegung, Statistisches).

Berliner Schnellpost. Plaudereien u. Nachrichten aus d. Reichshauptstadt. VR Dr. jur. Richard Wrede, Berlin W 35, Steglitzerstr. 84. E nach Bedarf. P nach Vereinbarung. B 86.

Berliner Stimmungsbilder. V Paul Lindenberg, Berlin W, Hohenstaufenstr. 33. E wöchentl. P nach Vereinbarung.

Lokal-Correspondenz des Berliner Nachrichten-Bureau. HRV Otto Reckentin, Berlin SW 12, Charlottenstr. 96. E tägl.

Potsdamer Correspondenz. HR Wilh. Nickel, Potsdam, Berlinerstr. 6a. ()

Brand's Londoner Correspondenz. H Wilh. F. Brand, London SW, 25 Earl's Court Square. Bringt Politisches u. Feuilletonistisches, aber immer nur, wenn wirklich etwas von Interesse vorliegt, im Durchschn. ein- od. zweimal wöch. B 92.

Londoner 14tägige Briefe. ChefR Ellegaard Leisner (Ellerbek). H Friedrich Voß, Literarisches Unternehmen, Dresden-A. 9. P nach Übereinkunft. *

Siehe Inserat Seite 1808.

Londoner Universal-Korrespondenz siehe Spalte 1731.

New Yorker 4wöchentl. Briefe. ChefR Ellegaard Leisner (Ellerbek). H Friedrich Voß, Literarisches Unternehmen, Dresden-A. 9. P nach Übereinkunft. *

Siehe Inserat Seite 1808.

Pariser 14tägige Briefe. ChefR Ellegaard Leisner (Ellerbek). H Friedrich Voß, Literarisches Unternehmen, Dresden-A. 9. P nach Übereinkunft. *

Siehe Inserat Seite 1808.

Gewerbe, Handel und Verkehrswesen.

Allg. Korrespondenz für Nahrungs- u. Genußmittel. V Friedr. Huth, Charlottenburg, Krumme Str. 32. HR Fred. Hood ebd. E m. P nach Übereinkunft. B 01.

Allgem. Technische Korrespondenz. V Friedr. Huth, Charlottenburg, Krumme Str. 32. HR Fred Hood ebd. E 2mal m. Pn. Übereinkunft. B 01. (Abhandlungen aus allen Gebieten der Technik, für Fachzeitungen.)

Siehe Inserat Seite 1795.

Berliner Börsen-Korrespondenz. RV P. Gorsolke, Berlin N, Kieler, str. 1.

Correspondenz Groß-Berlin. HR Dr. Heinrich Adams, Berlin W 62, Kleiststr. 11. E 1—3mal t. P nach Vereinbarung. B 97. Rez. (Verkehrswesen, Statistik, Verwaltung; keine Lokalkorresp.)

Hamburger Beiträge. Zeitungskorrespondenz für Gewerbe, Handel und Schiffahrt. VHR K. Himer, Hamburg, Ferdinandstr. 58|62. E 1—2mal w. P umsonst. B 00. (Originalartikel, Rez. und Notizen über Schiffahrt, Handel und Gewerbe.)

Industrielle Nachrichten. Wöchentl. 2—3 mal ersch. Korrespondenz für Industrielle, Architekten, Ingenieure, Bauunternehmer u. s. w. VHR Berliner Literarisches Bureau, G. m. b. H., SW 48, Wilhelmstr. 127. ()

Korrespondenz Textilindustrie. HRV H. Rosenthal, Berlin W, Augsburgerstr. 11. E zwanglos.

Der Leuchtthurm. Korrespondenz des Vereins d. Rheder d. Unterwesergeb. V Verein d. Rheder d. Unterwesergeb. R Dr. Ludwig Stettenheim, Bremen, Löningstr. 10. E 14tägig. P umsonst. B 01. (Schiffahrt u. Handel.)

Technische Correspondenz. HR Georg Rothgießer, Berlin W 50, Augsburgerstr. 10. E 2mal m. P nach Übereinkunft. (Berichte aus allen technischen Gebieten.)

Technische Zeitungs-Korrespondenz. HV Rich. Lüders, Görlitz. R P. Beuster. E 2mal m. B 91. Rez. (Technik, Industrie, Patent- u. Urheberrecht.)

Illustrationen.

Cliché-Anzeiger für Redaktionen. V Lampson & Martin, Berlin-Schöneberg, Wartburgstr. 15. R Martin. E 2mal w. B 99.

Höfer, Paul, Dresden, Weißeritzstr. 38. Zeichner für Buchschmuck u. Illustration jeder Art.

Der Klischee-Markt (illustr.) RH Bruno Schönfelder. V Schäfer & Schönfelder, Leipzig, Seeburgstr. 98 I. E nach Belieben, etwa 3 wöchtl. P 2,40 M. B 88.

Kunst und Wissenschaft.

Allg. Wissenschaftl. Berichte. H Dr. E. Tiessen, Berlin-Friedenau, Friedrich Wilhelmsplatz 6. E 6mal w. P nach Übereinkunft. B 96. (Allgem. Wissenschaft, Naturwissensch., Medizin, Gesundheitspflege, Technik, Wissensch. des tägl. Lebens 2c.)

Chirurgisch-Technisches Korrespondenzblatt (illustr.). HVR H. Heinecke, Berlin NW 6, Karlstr. 20 a. E m. P 5 M. (Ausland 6 M.) B 80. ()

Correspondenz für Kunst und Wissenschaft (für große deutsche Zeitungen). HR Dr. A. Römer, Charlottenburg, Knesebeckstr. 70/71. E täglich. B 85. (Artikel u. Mitteilungen aus dem Bereiche der Künste u. Wissensch.)

Medizinische Korrespondenz. H Dr. med. Th. Husche, Arzt in Rostock i. M., Wismarsche Str. 5. E zwanglos. P bei Abdruck 5 Pf. für die Zeile. (Aktuelle medizinische Beiträge für die Tagespresse.)

Naturwissenschaftl.-technisch-soziale Correspondenz. HR August Förster, Charlottenburg, Leibnizstr. 65. ()

Neues Wissen. HR Dr. E. Tiessen, Berlin-Friedenau, Friedrich Wilhelmsplatz 6. E 2—3mal w. P nach Übereinkunft. B 00. (Besonders volkstüml. u. zeitgemäße Berichte aus allen Teilen der Wissensch.)

Pariser Korrespondenz f. Kunst, Wissenschaft u. Leben. HRV Erich Koerner, Paris, 12 rue Gérando. E 2mal w. B 96. (Berichte über alles Neue in Kunst, Kunstgewerbe u. Wiss. Frankrchs.) ()

Rechtswissenschaft.

Das Forum, Korrespondenz für praktische Rechtsfälle. V Friedrich Huth, Charlottenburg, Krumme Str. 32. H Dr. jur. Biberfeld. E 2mal m. P nach Übereinkunft. *

Gesetz u. Recht. Popul.-jurist. Correspondenz. VR Alfred Langewort, Breslau. E 2mal m. P nach Übereinkunft. B 99.

Juristische Correspondenz. H Dr. W. Brandis, Amtsrichter a. D., Groß-Lichterfelde, Drakestr. 11. B 89.

Reichs-Gerichts-Briefe. HRV Julius Schultze, Leipzig, Körnerplatz 2. E nach Bedarf, wenigstens 4mal w. P nach Übereinkunft pro Zeile. (Entscheidungen des höchsten Gerichtshofes.)

Reichs-Ger.-Korrespondenz. HRV Karl Lentze, Leipzig, Grassistr. 13. E gewöhnl. 4mal w. P nach Übereinkunft.

Unterhaltung und Verwandtes.

Aus der Reichshauptstadt. Berliner Stimmungsbilder. HRV Dr. Rich. Wrede, Steglitz, Arndtstr. 3. E w. P nach Vereinbarung. *

Belletrist. Korrespondenz. RV Moewig & Hoeffner, Verlagsbuchhandlg, Dresden-A., Uhlandstr. 32. E w. P 25 M. B 71. (Romane, Novellen, Feuillet. jeden Genres, Festgedichte, aktuelle u. populärwiss. Plaudereien, Jubiläums- u. Saisonartikel, Monatsartikel, Modeberichte.)

Berliner Korrespondenz-Bureau. HV F. Leitmeyer & Co., Berlin W, Steinmetzstr. 16. Ew. P nach Übereinkunft (auch) gegen Inseratenraum). B 94. (Modeplaudereien, Hygiene, humorist. Berichte aus dem Berliner Gerichtssaal.)

Feuilleton-Correspondenz. V Schriftenvertriebsanstalt G. m. b. H., Berlin SW, Alte Jacobstr. 129. R Dr. Hellmuth Pankow, ebd.

Feuilleton-Correspondenz. HV Richard Taendler, Berlin W 10, Friedr. Wilhelmstr. 12. E m. P nach Übereinkommen. B 84. (Romane, Novellen, Novelletten, Humoresken, Skizzen.)

Siehe Inserat Seite 1793.

Der Feuilleton-Redakteur (früher Otto Milrad), Berlin W 30, Elßholzstr. 5. HV Moewig & Hoeffner, Verlagsbuchhandlg, Dresden-A. 14, Uhlandstr. 32. E w. P nach Vereinbarung. B 95. (Aktuelle, humorist. u. kriminelle Feuilletonstoffe.)

Feuilleton-Zeitung. HRV Greiner & Comp., (Inh. Hugo Wolff), Berlin W, Potsdamerstr. 39. Ew. P nach Übereinkommen. B 87. (Feuilleton, Belletristik, Wissenschaft, Humor, Aktuelles, parteilos.)

Feuilleton-Zeitung. HRV Ernst Rosenfeld, Berlin W, Lutherstr. 27. E w. B 84. (Bes. eleg. Feuilletons, Novelletten u. aktuelle Artikel.)

Feuilleton-Zeitung. HV J. Bensheimer, Mannheim. R P. Teickner, Rheinaustr. 6. E w. P nach Übereinkunft. B 89. (Nov., Skizzen, naturw. u. kulturhist. Artikel, Jubil.-Aufsätze.)

Die Feuilleton-Zentrale. HV Süddeutsch. Zeitschriften-Verlag, G. m. b. H., München, Schellingstr. 109. R G. Rost. E w. P 40 M. B 64. *

Paul Grügers Neues Monats-

Material für Zeitungen, Rixdorf. E 24mal. P nach Vereinbarung. (Ethisch, kulturfortschrittlich, national.)

Humoristische Gerichts-Korrespondenz für Gerichtsverhandlungen im Berl. Dialekt. H Alfred Gottwald, Berlin W, Mauerstr. 11. E 3mal m. B. 99. ()

Kleinfeuilleton-Korrespondenz des Augustinus-Vereins, Kempen. *

Siehe Inserat Seite 1819.

Neue Feuilleton-Korrespondenz. ChefR Ellegaard Leisner (Ellerbek). H Friedrich Voß, Literarisches Unternehmen, Dresden-A. 9. E w. P n. Übereinkunft. *

Siehe Inserat Seite 1808.

Ohmanns Briefkastenonkel. Allgemeines, Juristisches, Politisches 2c. in humor. Form. HVR Carl Ohmann, Lübeck, Klosterstr. 5.

Ohmanns Feuilletonkorrespondenz (mit populär-medizinischer, naturwissenschaftl., Modebrief-, technischer, haus- und landwirtschaftl. sowie Rätselkorresp., auch bes. zu beziehen). HRV Carl Ohmann, Lübeck, Klosterstr. 5.

Ohmanns Kalendermaterial. HRV Carl Ohmann, Lübeck, Klosterstr. 5.

Ohmanns Kleine vermischte Nachrichten. VHR Carl Ohmann, Lübeck, Klosterstr. 5.

Ohmanns Modebrief-Korrespondenz aus Paris, Berlin, Wien, London. VHR Carl Ohmann, Lübeck, Klosterstr. 5.

Ohmanns Plaudereien über Theater, Musik, Kunst aus d. deutsch. Hauptstädten, sowie aus den Welthauptstädten. HRV Carl Ohmann, Lübeck, Klosterstr. 5.

Ohmanns Rätselkorrespondenz. VHR Carl Ohmann, Lübeck, Klosterstr. 5.

Österreichische Feuilleton-Correspondenz für Redaktionen. VH J. Bock, R Ferdinand Stieber, Wien VI, Magdalenenstr. 40. E 2mal m. P nach Übereinkunft. B 92. (Erzählungen, Essays, Skizzen, Humoresken.)

Siehe Inserat Seite 1800.

Salon-Feuilleton. R Dr. Josef Ettlinger. V Egon Fleischel & Co., Berlin W 35, Lützowstr. 2. Ew. P nach Übereink. (Feuilletons aus Belletristik u. Wissensch. bis zu 250 Druckzeilen Umf.)

Die Skizze, Berl. Feuill.-Corresp. V Friedr. Huth, Charlottenburg, Krumme Str. 32. HR Fred Hood. E 3mal m. P nach Vereinbarg. B 98. (Skizzen, Humoresken, Plaudereien, popul.-wissensch. Aufs.)

Siehe Inserat Seite 1795.

Welt-Echo (frühere Memoiren-Correspondenz.) H La Correspondance internationale (Otto Waldau), Berlin W 30, Luitpoldstr. 6. V Moewig & Höffner, Dresden-A. 14, Uhlandstr. 32. Ew. P nach Übereinkunft. B 94. (Aktuelle Feuilletons i. volkstümlicher Form aus allen Gebieten des wirtschaftl. u. sozial. Lebens, d. Wissenschaft u. Kunst, Fest- und Gedenkartikel, kleine frische Novelletten, Humoresken, Skizzen, d. Saison und den Tagesereignissen angepaßt, Romane.)

Verschiedenes.

Aktuelle Korrespondenz. ChefR Ellegaard Leisner (Ellerbek). H Friedrich Voß, Literarisches Unternehmen, Dresden-A. 9. E täglich. P nach Übereinkunft. *

Siehe Inserat Seite 1808.

Allerlei Gedenktage. R Paul Rost, Stadtsulza. VH Edmund Rost, Stadtsulza. E m. P 12 M.

Aus der Zeit — für die Zeit. Tägliche Geschichtsnotizen für Zeitungsredaktionen. H W. Döpel, Marksuhl (Eisenach). P 2 M. pro Quartal. *

Deutsch-evangelische Korrespondenz. HRV Kurt Schindowski, Berlin SW 12, Zimmerstr. 7—8. E 3—5mal w. P nach Vereinbarung. B 02. *

Gedenktage. ChefR Ellegaard Leisner (Ellerbek). H Friedrich Voß, Literarisches Unternehmen, Dresden-A. 9. E m. P nach Übereinkunft. *

Siehe Inserat Seite 1808.

Geflügelte Correspondenz. Mitteilungen für den Briefkasten. HR Paul Rost in Stadtsulza, Bahnhofstr. u. Dr. A. Piltz in Jena. V Edmund Rost, Stadtsulza. E w. P nach Vereinbarung. B 04. (Fragen, Antworten u. Mitteilungen für den Briefkasten.) *

Leede's Lokal-Reporter. HV G. Laudien, Leipzig, Kronprinzstr. 41. R Oskar Leede, Blasewitz, Schillerplatz 13 I. E vierteljährl. P 80 M. B 05. (Plaudereien für den lokalen Teil der Zeitungen.) *

Monatskorrespondenz für die Mitglieder des Evang. Bundes. R Prof. D. Witte, Halle a. S., Lafontainestr. 26 I. V Buchhandlg d. evang. Bundes v. C. Braun, Leipzig. E m. P 3 M.

Vermischte Nachrichten. ChefR Ellegaard Leisner (Ellerbek). H Friedrich Voß, Literarisches Unternehmen, Dresden-A. 9. E w. P nach Übereinkunft. *

Siehe Inserat Seite 1808.

Zeitungs-Korrespondenz. Hrsg. i. A. des Deutsch. Vereins geg. d. Mißbrauch geist. Getränke v. J. Gonser. V Mäßigkeits-Verlag, Berlin W 15. E 12—24mal im Jahr. P unentgeltlich.

Agenturen.

Nachstehend sind die Geschäfte alphabetisch nach den Firmen aufgeführt, die sich mit Vermittelung buchhändlerisch-liter. Geschäfte, liter. Interessenvertretung, Auskünften, Übersetzungen 2c. beschäftigen oder als sogen. Theateragenturen besonders den Vertrieb von Bühnenwerken besorgen. Die Angaben betreffen Firma, Besitzer, Wohnung, Gebiet der Tätigkeit, Bedingungen 2c., Gründungsjahr, Veröffentlichungen. — * und () haben die gleiche Bedeutung wie im Schriftstellerlexikon.

Agentur für Musik und Literatur. Schutzstelle (Amtei) z. Wahrung d. internat. Einzel- oder Gesamtinteressen betr. Urheberrecht v. 19/6 01, spez.: Aufführung u. Vortrag. Gotha, Inh.: Arthur Laux, Lehrer d. Musik, spez. in: Gesang, Theorie u. Komp.

Siehe Inserat Seite 1809.

Ahn, Albert, Cöln, Herwarthstr. 17. Alleinige Vertretung für Deutschland und Österreich der Agents généraux de la Société des Auteurs et Compositeurs dramatiques à Paris. *

Siehe Vorsatz-Seite 1.

Berliner Literar. Bureau, G. m. b. H., SW 48, Wilhelmstr. 127. Bureau für Zeitungsausschnitte, R. u. V. der „Industriellen Nachrichten". ()

Bureau Blitz, Inh. Hans Prengel, Berlin W 64, Unter den Linden 20. Schreibmaschinenarbeit., Vervielfältiggn, Stenogramme. *

Bureau f. schriftl. Arbeiten u. Übersetzungen, M. Carstens & Co., Berlin W 50, Rankestr. 28. Abschriften von Manuskripten (Spezialität: Theaterstücke, Romane, Novellen 2c.), Diktat in d. Maschine, Aufnahme v. Stenogrammen 2c.

Siehe Inserat Seite 1805.

Deutsche Bühne, Verlag u. Vertrieb dramatischer u. anderer Werke, G.m.b.H. Berlin NW 6, Albrechtstr. 11. Direkt.: Arthur Langen und Heinz Wolfradt. Geschäftszweige: Dramatik, Belletristik, Musikwerke (Opern, Operetten). 02.

Deutsches Bureau d. international. Bibliographie, Berlin SW 48, Enckeplatz 3 a. ()

Dramaturgische Anstalt. Inh. Prof. Dr. Herm. Schlag, Weimar, Fürstenplatz. Bühnenverlag u. Vertrieb dramat. Werke. Ratschläge, Prüfung, Begutachtung, ev. Bearbeitung.

Siehe Inserat Seite 1805.

Drenkers Theater-Agentur. Inh.: Carl Harder, Berlin NW, Mittelstr. 60. Vertrieb dram. Werke. ()

Düms, Karl Herm., Liter. Bureau. Berlin W 57, Steinmetzstr. 34. Übernahme liter. Arbeiten, in kommissionsweisen Vertrieb. Erteilung liter. Auskunft. Lieferung von Feuilleton-Material, Vermittlung von Verlagsrecht-Verkäufen, Besorgung von Übersetzungen u. s. w. Vorher anfragen mit Rückporto! 00. ()

Duncker, Carl, Herzogl. Bayer. Hofbuchhandlung, liter. Bureau, Berlin W 35, Lützowstr. 10. Vertrieb von Romanen 2c. an Ztgn.

Entrichs Liter. Institut u. Verlagsbuchhandlung. F. C. Entrich, Berlin W 57, Steinmetzstr. 21. Vertrieb lit. Erzeugnisse, Romane, Novellen 2c. (auch zum Nachdruck), die, wenn nicht kommissionsweise Plazierung vereinbart wird, bar angekauft werden; jedoch nur gute druckreife Werke. Inkasso, Komm.-Verlag. 73. ()

Entsch, A., Inh: Th. Entsch, Berlin NW 7, Neue Wilhelmstr. 1. Verlag dramatischer Werke, 10%.

Erste Schwedische Literarische Agentur. Stockholm. Vermittelt d. Verkauf v. Übersetzgsrechten deutscher Literatur. *

Siehe Inserat Seite 1823.

Freyer Söhne, C., Berlin-Schöneberg, Ebersstr. 33. Zeitung-Ausschnitt-Bureau. *

Siehe Vorsatz-Seite 4.

Greiner & Comp. (Inh. Hugo Wolff), Liter. Verlag. Berlin W, Potsdamerstr. 39. Feuilleton-Zeitung f. Redaktionen, Vertrieb von Romanen u. Novellen erster Autoren z. Erst- u. Wiederabdruck. 85.

Jahn, A., Literar. Institut, Nürnberg, Paradiesstr. Vertrieb von Romanen, Novellen, Erzählungen 2c. an Zeitungen u. Kalender. Erwirbt gegen sofortige Kasse bei Acceptierung spannende, jedoch nur decent gehaltene Originale und schon 1 bis 2 mal veröffentlichte Werke. Auch Erzählungen religiösen Inhalts erwünscht. 94.

Internationale Verlagsanstalt (Tillotson & Son's Nachfolger — O. Pupke). Berlin W 50, Geisbergstr. 29. Vertrieb von Zeitungs-Romanen u. sonstigem Feuilleton-Material. Verkauf v. Übersetzungsrechten. Verlag d. „Internation. Feuilleton-Korrespondenz". Buchhandlg: belletr. Verlag. Comm. L. Fernau, Leipzig.

Internationales Verlags-Institut C. Prôfit, München II, Kaulbachstr. 92. Bes. C. Prôfit, Geschäftsf. Dir. C. A. Raida. (Commiss. C. F. Leede, Leipzig.) a) Verlag dramat. und musikal. Werke. b) Bühnen-Mskrn-Vertr. c) Buch- u. Musikal.-Verl. d) Liter. u. Übersetzgsbur. 99. — Novitätenztg. „Prôfit-Verlag" 8—10 mal i. J. ()

Kämpfs Bibliograph. Bureau, Dr.

W., Berlin S, Oranienstr. 62. Wissenschaftl. Auskünfte, Literatur-Nachweise, bibliogr. Arbeiten. Auch Übersetzungen in alle Sprachen der Welt. (Keine Vermittelung von literar. Arbeiten.)

Knorre, C., Hamburg, Glockengießerwall 4. Verl. belletr. Werke f. Feuilletonzwecke. Kauft gegen sofortige Barzahlung, übernimmt kommissionsweisen Vertrieb nur ausnahmsweise nach Vereinbarung. 78.

Köhler, Paul, Lit. Bureau, Berlin W 30, Eisenacherstr. 103. *

Krügers Lit. Bureau, Alfred, Würzburg X. Versorgg. von Zeitsch. u. Zeitgn. mit Romanen, Nov., Humoresken. Übernahme auch 2. Abdrücke in Kommission. Vor Zusendung anfragen. Antwort nur gegen Rückporto.

Lincke, Richard, Dresden. Neuer Verlag u. Vertrieb von Bühnenwerken. *

Siehe Inserat Seite 1794.

Literar. Bureau des Augustinus-Vereins, Kempen. *

Siehe Inserat Seite 1819.

Literar. Bureau Carl Ohmann in Lübeck. Liefert das gesamte für eine Zeitung erforderliche Material, vermittelt den Absatz für Zeitungsabdruck geeigneter Romane, bes. von Familien-, Kriminal- u. humorist. Romanen (mindestens 10000 Druckzeilen). Ankauf nur von Originalromanen, auch autorisirte Übers. hervorr. Romane des Ausl. Vorher anfragen. (S. auch Zeitungs-Korrespondenzen.)

Literarisches Institut J. Bensheimer, Mannheim. Telegr.-Adr. Bensheimer. Telefon: 40, 520 u. 900. Gibt eine Feuilleton-Ztg heraus für Redaktionen; macht Auswahlsendungen von Romanen jeden Genres. Kauft Romane guter und erster Autoren gegen sofortige Barzahlung. Vor Einsendung Anfrage erwünscht. 83.

Literatur-Anstalt (Theaterverlag) **Austria.** Wien III/2, Bechardg. 23. Literarische Agentur, Vertrieb von Bühnenwerken, Buchverlag. Dir.: Georg Jantschge.

Siehe Vorsatz-Seite 5.

Pierson's Verlag, E., Dresden-A., Stephanienstr. 69. Literarische Agentur. *

Siehe Inserat Seite 1810.

Plange, Th. J., Lit. Agentur. Paris, 14 rue Chauveau Lagarde. Liefert Übersetzungen aus dem Französischen u. vermittelt Übersetzungsrechte zwischen Frankreich u. Deutschland.

Siehe Inserat Seite 1798.

Richter & Kappler, Verlagsbuchhandlung, Literarisches Institut (Max Kappler). München. Suchen für Zeitungsabdruck geeignete Romane, Erzählungen, Humor. Erst- u. Zweitdrucke. Einsendungen nur nach vorheriger Anfrage. 69.

Rubinverlag. München, Berlin u. Wien. Bes.: L. Köhler, Hof- u. Verlagsbuchhändler. Theateragentur seit 1869. Gastspiele des Tegernseer Bauerntheaters. Der „Dramaturg", Veröffentlichungen des Rubinverlages.

Siehe Inserat Seite 1816.

Schneeweiß, Rob., Berlin W 30, Eisenacherstr. 5. Kauft Feuilleton-Material. Erbittet Kriminal-Rom. u. Novellen, Humoresken, Übers. aus dem Engl. u. Franz., hauswirtsch. Plaudereien, kleinere Artikel belehrenden Inhalts.

Siehe Inserat Seite 1794.

Sophar, M. W., Berlin W, Fasanenstr. 92. Erwirbt **nur** Romane, die noch nirgends erschienen sind. 86. *

Taendler, Richard, Verlags-Buchhdlng u. liter. Bureau, Berlin W 10, Friedr. Wilhelmstr. 12, liefert Romane, Feuilletonmaterial jeder Art für 1. und Wiederabdruck. Feuillet.-Korrespond. (nur Belletristik. — Erscheint monatl.) u. Universal-Redakteur. Allgemeine Korresp. für Zeitungen. Ersch. 2 mal. wöchentl.

Siehe Inserat Seite 1793.

Theater-Verlag Eduard Bloch, Berlin C 2, Brüderstr. 1. *

Siehe Vorsatz-Seite 2.

Verlag Continent, Theo Gutmann, Berlin. Literarisches Bureau. *

Siehe Inserat Seite 1809.

Verlag dramat. u. musikalischer Werke und Theater-Agentur, Felix Bloch Erben. (Inh. Adolf Sliwinski). Berlin NW, Dorotheenstr. 61. Red. u. Verlag d. Fachblatt „Charivari". Fernspr. I 156.

Voß, Friedrich, Literarisches Unternehmen, Dresden-A. 9. *

Siehe Inserat Seite 1808.

Wolff, Arthur L., Berlin W 35, Potsdamerstr. 123. Verlag dramatischer Werke. Siehe auch unter Verleger.

Technische Anstalten und Verwandtes.

Viele Schriftsteller kommen heute in die Lage, sich auch mit dem technischen Teile der literarischen Produktion befassen zu müssen, besonders wenn sie als Redakteure oder Selbstverleger tätig sind. Ihnen einigermaßen mit Adressen von Firmen 2c. an die Hand zu gehen, ist Zweck nachstehender Zusammenstellung, die natürlich keinerlei Anspruch auf Vollständigkeit erhebt.

Buchbindereien für Auflagen.

Berger, E. P., Leipzig, Crusiusstr. 8, Groß-Buchbinderei.

Boesenberg, J. F., G. m. b. H., Gesang- u. Gebetbuchfabrik. Leipzig, Bayersche Str. 77. 1842.

Crönlein, Albert, Stuttgart, Augustenstr. 5.

Friedrich, E. O., Buchbinderei mit elektr. Betrieb, Massenauflagen. Leipzig, Täubchenweg 21.

Hübel & Denck, Leipzig, Tauchaerstr. 15b—17. Kgl. Bayr. Hofbuchbinderei.

Leipziger Buchbinderei Akt.-Ges., vorm. Gustav Fritzsche, Leipzig-R., Crusiusstr. 4—6, Ecke Täubchenweg, seit 7/903 fusioniert mit den Vereinigten Dampfbuchbindereien Baumbach & Co. in Leipzig. Filialfabr. Berlin S 42, Oranienstr. 141. Prachtbände. Spezialit. Postkartenalbums und Sammelbücher aller Art. [str. 83.

Schwabe, C. H., Stuttgart, Tübinger-

Spamersche Buchbinderei, Leipzig.

Siehe Inserat Seite 1802.

Holzschnitt (H), Lichtdruck (L), Autotypie (A), Zinkätzung (Z), Photogravüre (Ph) u. dgl.

Albert & Co., Dr. E., München, Schwabinger Landstr. 55 u. Berlin SW 48, Friedrichstr. 16. Albert-Galvano, L, Z, A, Reliefklischee, Drei- u. Vierfarbendruck, Citochromie, Heliogravüre u. Kupferdruck.

Siehe Inserat Seite 1815.

Angerer, C., & **Göschl**, Wien XVI/1, Ottakringerstr. 49. Buchdruck-Klischees für Schwarz- u. Farbendruck.

Art. Institut Orell Füßli, Zürich, Bärengasse 6. H, L, A, Z, Ph. 2c. 1760.

Büxenstein & Comp., Georg, Berlin SW, Friedrichstr. 240/41. Z, A, Drei- u. Mehrfarbendruck, Heliogr., Kupferdr.

Consée, Oskar, Hofkunstanstalt, München, Müllerstr. 22. L, A, Z 2c.

Felsing, O., Hofkunstanstalt f. Kupferdruck; Ätzerei f. Photogravüre; galvanoplast. Anstalt, Berlin SW 11. 1797.

Gerstner, Louis, Kunstanst. f. Kupfer- u. Zinkätzung, Leipzig. Klischees 2c.

Hanfstaengl, Franz, München, Maximilianstr. 7. L, A, Z, Ph, Photographie.

Heue, Emil, Leipzig, Reichsstr. 6 II. Kunstanstalt für Klischeebedarf. H, A, Z, Galvanos. 1866.

Löwy, J., k. u. k. Kunstanstalt, Wien III, Parkgasse 15. L, Ph, A, Dreifarben-A, Zinkographie.

Meisenbach, Riffarth & Co., Berlin-Schöneberg, Leipzig u. München. Z, A, Ph, L, Holzschnitte, Galvanos, Prachtbände, Broschüren, Ätzungen, Gravüren.

Obernetter, J. B., München, Schillerstr. 20. Ph. Kupferdruck. L, Heliogravüre, Lichtdrucke, Kunstverlag.

Schäfer & Schönfelder, Leipzig, Hospitalstr. 15 I. Klischee-Verlag u. Klischee-Agentur. 1895.

Siebe & Co., Carl, Leipzig, Täubchenweg 19. A, Z 2c.

Siehe Inserat Seite 1798.

Verlagsanstalt Benziger & Co. A.-G., Einsiedeln (Schweiz), Waldshut u. Cöln a. Rh. H, Z, L 2c.

Verlagsanstalt F. Bruckmann A.-G., München XX, Nymphenburgerstr. 86. L, Ph.

Verschiedenes.

Abel, Jul., Buchdruckerei, Greifswald.

Siehe Inserat Seite 1794.

Albanussche Buchdruckerei, Dresden.

Siehe Inserat Seite 1811.

Dannenberg, A., Anastatischer Druck. Berlin N, Müllerstr. 3a.

Siehe Inserat Seite 1798.

Dietrich, Oskar, Papierfabriken. Weißenfels.

Siehe Inserat Seite 1812.

Flinsch, Ferd., G. m. b. H., Papierlager, Leipzig, Berlin, Hamburg, Buenos Aires.

Siehe Inserat Seite 1817.

Friedrich, Paul, Buch- u. Kunstdruckerei, Buchbinderei, Stereotypie 2c., Leipzig-Schkeuditz.

Siehe Inserat Seite 1814.

Gaeblers Geographisches Institut, Eduard, Leipzig-Neustadt.

Siehe Inserat Seite 1816.

Georgi, Carl, Bonn, Universitätsbuchdruckerei u. Verlag.

Siehe Inserat Seite 1820.

Hartmann & Wolf, Buch- u. Akzidenzdruckerei, Leipzig.

Siehe Inserat Seite 1805.

Herrosé & Ziemsen, G. m. b. H., Buchdruckerei u. Buchbinderei, Wittenberg (Bez. Halle), früher Gräfenhainichen.

Siehe Inserat Seite 1819.

Hoffmannsche Buchdruckerei Felix Krais, Stuttgart, Augustenstraße 32 a. F 495. (Illustr.-, Werk-, Akzidenz- und Zeitungsdruckerei, Stereotypie.) 1829.

Siehe Inserat Seite 1822.

Kuaner, Gebr., Buchdruckerei u. Verlag, Frankfurt a. M., Holzgraben 31.

Siehe Inserat Seite 1821.

Müller, Gebrüder, Mochenwangen, Württ. B 68. Papierfabrik, feine Druck-

papiere, Elfenbein-Kartons, Kunstdruckpapiere.

Pierson's Verlag, E., Buch- u. Kunstdruckerei, Dresden.

Siehe Inserat Seite 1810.

Seidel, Fr. Adam, Papierlager, Leipzig-R., Frommannstr. 4.

Siehe Inserat Seite 1818.

Spamersche Buchdr., Leipzig.

Siehe Inserat Seite 1799.

Vereinigte Bautzner Papierfabriken, Bautzen.

Siehe Inserat Seite 1813.

Vobach & Co., W., Verlagsbuchhandlg, Buch- u. Kunstdruckerei, Berlin.

Siehe Beilage im Text.

Weber, Otto, Verlagsdruckerei, Heilbronn a. N., Gartenstraße 64. (Werke in Hand- u. Maschinensatz, Prospekte, Broschüren 2c.) 1880.

Abkürzungen: Th. = Theater; StTh. = Stadttheater; STh. = Sommertheater; HTh = Hoftheater; F = Frau

Die deutschen Theater und ihre Vorstände.

Aachen (StTh.) Adolfi; (BernartsTh. ganzjähr.) Jos. Bernarts. **Aarau-Chur**, Carl Senges. **Allenstein, Insterburg, Memel**, StädtebundTh., Ed. Werner. **Altenburg** (HTh.) Int. Frhr. v. Kageneck, Direkt. Intendanzrat PeterLiebig. **Altona** (StTh.) Max Bachur. **Annaberg** (Neues StTh.) Georg Kurtscholz. **Ansbach** (Kgl. Th.) u. **Amberg** (StTh.) J. B. Drummer. **Arnstadt** (Fürstl. Th.) Int. Hofmarsch. Bruun v. Neergard, Dir. Gust. Textor. **Aschaffenburg** (StTh.) Julius Grosser Wwe. **Aschersleben** (StTh.) Hans Musäus. **Augsburg** (StTh.) Carl Häusler. **Augsburg-Oberhausen** (STh.) Hans Kettl.

Baden-Baden (HTh.) (Sommerspielzeit:) Heinr. Hagin. **Baden i. Schw.** Heinr. Hagin. **Baden b. Wien** Alfr. Schreiber. **Bamberg** (StTh.) Hans Reck. **Barmen** (StTh.) abgebrannt. **Basel** (StTh.) artisttechn. Dir. Leo Melitz; (STh.) Alfred Bömly. **Bautzen** (StTh.) PaulZimmermann. **Bayreuth** (Königl. Opernhaus) u. **Heilbronn a. N.** (StTh) Rich. Steng u. Kour. Krauß. **Berlin** (K. Schauspiele) Gen.-Int. Georg v. Hülsen; Dir. Geh. Hofr. Frz. Winter; (Deutsch. Th.) Dr. Paul Lindau; (Berliner Th.) Alfr. Halm u. O. Graul; (LessingTh.) Dr. O. Brahm; (Schiller-Th. O. u. N.) Dr. Raph. Löwenfeld; (Residenz-Th.) Rich. Alexander; (Neues u. Kleines Th.) Max Reinhardt; (Theater des Westens) Int. Aloys Prasch; (NationalTh.) Hugo Becker; (Lustspielhaus) Dr. Mart. Zickel; (Metropol-Th.) Richard Schultz; (Thalia- u. Belle Alliance-Th.) Jean Kren u. Alfred Schönfeld; (CentralTh.) José Ferenczy; (Carl Weiß-Th.) Max Ed. Fischer; (Luisen-Th.) L. Rosenfeld; (ApolloTh.) Rudolf Schier; (CasinoTh.) Hans Berg; (Deutsch-Amerik. Th.) Paul Philipp u. George Lewin; (Gebr. HerrnfeldTh.) Gebr. Herrnfeld; (Noacks Th.) Rob. Dill; (PalastTh.) Rich. Winkler; (Bernh. Rose-Th.) Bernh. Rose; (Trianon-Th.) Carl Beese; (PraterTh.) Arth. Raunow; (Artushof, Bürgerliches Schauspielhaus) Adolf Schmidt. **Bern** (StTh.) Georg Kiedaisch; (S.-Th.) Ernst Mäder. **Bernburg** (StSchspielh.) Hofr. Arno Cabisius; (VictoriaTh.) Paul Machinski. **Beuthen O/S.** (StTh.) Hans Knapp. **Bielefeld** (StTh.) Osk. Lange; (STh.) W. Lang u. Alfr. Präger. **Bielitz** (StTh.) LeoBauer u. Edm. Binder. **Bochum** (St. Th.) Otto Voges. **Bonn** (StTh.) Otto Beck. **Brandenburg** (STh.) Herm. Steingoetter. **Braunschweig** (Hzgl. HTh.) Int. Frhr. v. Wangenheim; (STh.) Herm. Bödemann. **Bremen** (StTh.) Friedr. Erdmann-Jesnitzer; (Deutsches Th.) Dr. Frz. Ferdinand u. Charl. Moor. **Breslau** (StTh., Lobe-Th. u. Thalia-Th.) Dr. Th. Loewe; (STh.) Vict. Barnowsky. **Brieg** (StTh.) s. Hirschberg. **Bromberg** (St. Th.) Leo Stein; (PatzersSTh.) Alb. Knabe; (Elysium-Th.) Eduard Schulz. **Brünn** (StTh.) A. C. Lechner. **Budweis** (StTh.) F Paula Frinke.

Cassel (Königl. Th.) Int. Frhr. von u. zu Gilsa; (ResidenzTh.) K. Gemünd. **Celle** (S. Th.) Richard Grünberg. **Charlottenburg**, Friedr. Leop. Weiß. **Chemnitz** (StTh.) Rich. Jesse; (Thalia) Herm. Steingoetter; (CentralTh.) R. Jesse. **Cincinnati** (Op. House) Otto Ernst Schmid. **Clausthal** s. Goslar. **Coblenz** (StTh.) August Doerner. **Coburg-Gotha** (Herzogl. Hof-Th.) Intendanz: Hofr. O. Benda. **Colmar i. E.** (StTh.) Jos. Fouta. **Cöln** (Ver. StTh.) Max Martersteig; (ResidzTh.) KommissR. W. Hasemann; (Flora, STh.) R. Pester-Prosky. **Cöslin** (StTh.) Herm. Krumschmidt. **Cöthen** (KonzerthausTh.) R. Goeschke; (Tivoli-Th.) Wilh. Paul sen. **Cottbus** (StTh.) Armand Tresper. **Crefeld** (StTh.) Anton Otto. **Czernowitz** (StTh.) Adf. Ranzenhofer.

Danzig (StTh.) Ed. Sowade; (Wilhelm-Th.) Hugo Meyer. **Darmstadt** (Großherzogl. HTh.) GenDir. Emil Werner; (WoogsplatzTh.) Willy Roemheld. **Davos** (KurhausTh.) Carl Weilenbeck. **Dessau** (Her-

zogl. Th.) Carl Bömly; (STh.) Frz. Lange. **Detmold** (Fürstl. Th.) Albert Berthold; (STh.) Emil Becker. **Dorpat** (STh.) Carl M. Jacoby. **Dortmund** s. Essen. **Dresden** (Kgl. HTh.) Gen.Dir. Graf v. Seebach; (Residenz-Th.) F Karl u. Carl Witt; (Centr.-Th.) Alex. Rotter. **Düren** s. Gelsenkirchen. **Düsseldorf-Duisburg** (StTh.) Ludw. Zimmermann.

Eger (StTh.) s. Pilsen. **Eisenach-Mühlhausen i. Th.** Rud. Possin. **Elberfeld** (StTh.) Hans Gregor. **Elbing** (St.-Th.) W. Soendermann. **Elster**, Bad (STh.) Oskar Will. **Ems** (Kur-Th.) D. Karl. **Erfurt** (StTh.) Hofr. Benno Koebke; (STh.) Harry Norbert. **Essegg** Otto Milrad. **Essen a. R.-Dortmund** (Ver. StTh.) Hans Gelling.

Flensburg (StTh.) Harry Oscar. **Forst i. L.** (StTh.) Ernst Immisch. **Frankfurt a. M.** (StTh.) Int. d. Schausp.: E. Claar; Int. d. Oper: Paul Jensen; (STh.) Rudolf Scheller. **Frankfurt a. O.** (StTh.) F. Pook. **Franzensbad** Berthold Wolf. **Freiberg i. S.** (StTh.) Dr. Max Neumann. **Freiburg i. B.** (StTh.) Hans Bollmann. **Freienwalde** (KurTh.) Carl Dahlen. **Friedrichroda** (KurTh.) Walther Kryski. **Fürth** s. Nürnberg, StTh.

Gablonz a. N. s. Leitmeritz. **Gelsenkirchen-Düren** R. u. F. Genesius. **Gera** (F. Th.) Int. Hofmarsch. Dr. Frhr. v. d. Heyden-Rynsch, Dir. Georg Kurtscholz; (STh) C. F. Slawinski. **Gießen-Marburg** (Ver. StTh.) Herm. Steingoetter. **Gleichenberg** (KurTh.) Leop. Schmid. **Gleiwitz** (StTh.) Gust. Michels. **Glogau** (StTh.) Ludw. Hansing. **Gmunden** (STh.) Osk. Schramm u. C. Wallner. **Godesberg** (KurTh.) Dr. Osc. Kaiser. **Göggingen** (KurhausTh.) Rich. Steng u. Kour. Krauß. **Görlitz** (StTh.) Fritz Brehm; (Wilh.-Th.) Emil Sauvlet. **Goslar-Clausthal** (Ver. StTh.) O. Hansen u. H. Brede. **Gotha** s. Coburg. **Göttingen** (StTh.) R. Berstl. **Graudenz** (StTh.) Fritz Stammer. **Graz** (Landes- u. StTh.) A. Cavar. **Großenhain** s. Pirna. **Guben** (StTh.) S. Hänseler. **Güstrow-Prenzlau** (Ver. StTh.) Friedr. Berthold.

Hagen (StTh.) Jul. v. Bastineller. **Halberstadt** (StadtparkTh.) C. Egbert-Emler; (StTh.) Frz. Rudolph. **Hall**, Bad, Heinr. Wiedemann. **Halle** (StTh.) Max Richards; (Neues Th.) E. M. Mauthner. **Hamburg** (StTh.) Max Bachur; (ThaliaTh.) derselbe; (Deutsches Schauspielhaus) Dr. A. Frhr. von Berger; (Carl Schultze-Th.) H. Tull u. H. Schultze; (Ernst Drucker-Th.) Ernst Drucker; (Neues Operetten-Th.) Max Monti; (Metropol-Th.) E. Ritterfeldt; (Schl.-Holst. Landes-Th.) M. Sodtmann-Alberti; (Victoria-Th.) F H. Saul Wwe. **Hanau** (StTh.) Herm. Jaritz. **Hannover** (Kgl. Th.) Int. v. Lepel-Gnitz; (Ref.-Th.) Jul. Rudolph; (Deutsches Th.) Hub. Reusch; (Union-Th.) Klein-Rohden. **Harburg** (St.-Th.) P. L. Göding. **Heidelberg** (StTh.) W. E. Heinrich. **Heilbronn a. N.** s. Bayreuth. **Helgoland** (Landschaftl. subv. Th.) F Kammsetzer-Basté. **Helmstedt** (STh.) F. Stammer. **Hermannstadt** (StTh.) F Lola Bauer. **Hildesheim** (STh.) Norbert Berstl. **Hirschberg-Brieg** (Ver. StTh.) F Juliette Ewers. **Homburg** s. Hanau.

Jägerndorf (StTh.) H. Walter. **Jauer** s. Waldenburg. **Jena** (StTh.) Norb. u. Wilh. Berstl. **Iglau** (StTh.) Osc. Gärtner. **Ingolstadt** (StTh.) Rich. Griese. **Innsbruck** (StTh.) Ferd. Arlt. **Insterburg** (TivoliSTh.) Alb. Sussa; s. a. Allenstein. **Ischl** (Kur-Th.) C. Door. **Iserlohn** (StTh.) Conr. Seidemann.

Kaiserslautern (StTh.) Alfr. Helm. **Kamenz** W. Jul. Zahn. **Karlsbad** (StTh.) Emanuel Raul. **Karlsruhe** (Großherzogl. HofTh.) Int. Hofr. Dr. A. Bassermann. **Kattowitz** s. Oppeln. **Kempten** s. Sigmaringen. **Kiel** (StTh.) Arth. Illing; (Schiller-Th.) Fr. Wriedt. **Kissingen**, Bad (Kgl. Th.) Otto Reimann. **Klagenfurt** (StTh.) F Marie Leopold. **Kolberg** (St.-Th.) Emil Reubke. **Königsberg** (StTh.) Hofr. Adolf Varena; (STh. Luisenhöh) Mart. Klein. **Königshütte O/S.** (Subv. Oberschles. Volksth.) Hans Winter. **Konstanz** (StTh.) Willy Martini. **Krems** (StTh.) Eugenie Rochel. **Kreuznach** (Kur-Th.) Alfr. Helm.

Lahr i. B. (StTh.) C. Etlinger. **Laibach** (Landes-Th.) Berth. Wolf. **Landshut** (StTh.) Ad. Rosée. **Lauban** s. Waldenburg. **Leipzig** (StTh.) Prof. A. Nikisch u. R. Volkner; (Schauspielh. u. Th. am Thomasring) Anton Hartmann; (Battenberg-Th.) Ed. Kaiser; (STh. in Lindenau) C. Treptow. **Leitmeritz** (StTh.) Jul. Watzke. **Leoben** (StTh.) C. Dorn u. A. M. Rollmann. **Libau** (StTh.) Max Heinrich. **Liegnitz** (StTh.) F. W. Herrmann. **Limbach** s. Pirna. **Lindau** (StTh.) Hans Robert. **Linz a. D.** s. Gmunden. **Lodz** (DtschTh.) Alb. Rosenthal. **London** (Dtsch. Th.) Hans Andresen. **Lübeck** (StTh.) Franz Gottscheid; (Wilh. Th.) C. Feldhusen. **Lüdenscheid** s. Wesel. **Lüneburg** (StTh.) Richard Grünberg. **Luzern** (StTh.) Hanns Eichler.

Magdeburg (StTh.) Hofr. Arno Cabisius; (Wilh.-Th.) H. Norbert; (Vikt.-Th.) S. Hänseler. **Mainz** (StTh.) Max Behrend. **Mannheim** (Großherz. Hof- u. Nat.-Th.) Int. Jul. Hofmann; (Colosseum-Th.) F. Kersebaum. **Marburg a. Dr.** (StTh.) K. Richter. **Marburg i. H.** s. Gießen. **Marienbad** (StTh.) . . . . . **Marienburg** Osw. Harnier. **Meiningen** (Herzogl.

HTh.) Hofr. Paul Richard. **Meißen** (StTh.) Max Baumann. **Meinel** s. Allenstein. **Meran** (StTh.) Carl v. Maixdorff. **Merseburg** (TivoliSTh.) Emil Heuser u. Hans Musäus. **Metz** (StTh.) Dagobert Neuffer; (STh.) D. Neuffer. **Mittweida** (StTh.) Fel. Schleichardt. **Mödling b. Wien** Ferd. Arlt. **Mühlhausen i. Th.** s. Eisenach. **Mülhausen i. E.** (StTh.) H. Schwantge. **München** (Kgl. Hof- u. Nat.-Th., Kgl. Ref.-Th. u. Prinz-Regenten-Th.) Int. Ernst v. Possart; Gen.-Int. d. Kgl. Hofmusik, Frhr. v. Perfall; (Kgl. Th. a. Gärtnerplatz u. Münchner Schauspielhaus) J. G. Stollberg und C. Schmederer; (Volks-Th.) Ernst Schrumpf u. W. Braun. **München-Gladbach** Pester-Prosky. **Muskau** (KurTh.) Jul. Ricklinger.

Nauheim (STh.) Steingoetter. **Naumburg** (STh.) Jul. Irwin. **Neisse** (StTh.) R. Goeschke. **Neuenahr** (STh.) Rich. Kruse u. H. Gerlach. **Neustrelitz** (Großh. HTh.) Int. v. Bärenfels-Warnow. **New York** Gust. v. Seyffertitz. **Norderney** (STh.) Vict. Arnold. **Nordhausen** (StTh.) Georg Schulhof. **Nürnberg** (StTh.) Hans Reck) (Intimes Th.) Emil Meßthaler; (Apollo Th. Frz. Rauch.

Offenbach s. Hanau. **Ohlau** (StTh) Jos. Wünsche. **Oldenburg** (HTh.) Gen.Int. v. Radetzky-Mikulicz, artist. Dir. Carl Ulrichs. **Olmütz** (StTh.) Schmied u. Rübsam. **Oppeln-Kattowitz** (Ver. StTh.) Jul. Ricklinger. **Osnabrück** s. Detmold, Fürstl. Th. **Oeynhausen** (Kur-Th.) Gustav Krug.

Paderborn-Witten (StTh.) Jos. Herrmann. **Passau** (StTh.) O. Norbert-Berditsch. **Pettau** (StTh.) Wilh. Waldmüller. **Pforzheim** O. Reuß. **Philadelphia Pa.** (Dtsch. Th.) Carl Saake. **Pilsen** (Dtsch. Th.) Anton Galotzy. **Pirna** (StTh.) W. M. Richter. **Pirna-Großenhain-Limbach** W. M. Richter. **Plauen** (StTh.) Rich. Franz. **Posen** (StTh.) Gustav Thies; (Apollo-Th.) Osk. Engel. **Potsdam** (Kgl. Schauspielh.) Otto Wenghöfer. **Prag** (K. D. Landes-Th. u. N. Dtsch. Th.) Angelo Neumann; (Volksth.) Wilh. Hopp. **Prenzlau** s. Güstrow. **Preßburg** (Kgl. freist. Th.) Paul Blasel. **Putbus** Adalbert Steffter. **Pyrmont** (Fürstlich. Th.) Adalb. Brümmer.

Ratibor (StTh) B. de Fries u. J. W. Oldenburg. **Regensburg** (StTh.) Jul. Laska. **Reichenberg** (StTh.) Em. Westen. **Reichenhall**, Bad (KurTh.) O. Milrad. **Reinerz** (KurTh.) Carl Pötter. **Remscheid-Solingen** (Ver. StTh.) Willy Lang u. Alfr. Präger. **Rendsburg** s. Wismar-Schleswig. **Reval** (StTh.) P. Sundt. **Riga** (StTh.) Rich. Balder; (Hagensberger Park) J. Spessa. **Rostock** (StTh) Adf. Wallnöfer. **Rudolstadt** (Fürstlich. Th.) Norb. u. Wlh. Berstl.

Saarbrücken Alfred Bömly. **St. Louis** (Deutsches Th.) Heinemann u. Welb. **Salzbrunn** (KurTh.) F Juliette Ewers. **Salzburg** (StTh.) Karl Astner. **Salzungen** (KurTh.) Herm. Hellweger. **St. Gallen** (Akt.-Th.) Zillich **St. Petersburg** (Kais. Alexandra Th.) Ph. Bock; (Dtsch. Th. der Palme) Emil v. Bastineller. **St. Pölten** (St.-Th.) Franz Müller. **Schaffhausen** (StTh.) Otto Norbert-Berditsch. **Schlangenbad** (KurTh.) Hanns Schreiner. **Schleswig** s. Wismar. **Schweidnitz** (StTh.) Otto W. Winzer. **Schwerin i. M.** (Großherzogl. HTh.) Gen.-Int. Freiherr v. Ledebur. **Sigmaringen** (Fürstl. Th.) Jul. Heydecker. **Solingen** s. Remscheid. **Sondershausen** (Fürstl. Th.) s. Arnstadt. **Speyer** (StTh.) Hans d'Haibé. **Stargard i. P.** (StTh.) Alb. Thiede. **Stendal** Dr. H. Hagemann. **Stettin** (StTh.) F. Gluth; (Bellev. Th.) Bruno Tuerschmann; (Elysium Th.) Hans Egbert-Emler; (Apollo Th.) F. L. Arndt. **Steyr i. Oe.** Aug. Knirsch. **Stolp** (StTh.) Hans Egbert-Emler. **Stralsund** (StTh.) Ludwig Trentler. **Straßburg i. E.** (StTh.) Dir. Max Wilhelmi; (Elsäss. Th.) Gust. Stoskopf. **Stuttgart** (K. HTh.) Int. Frhr. Gans Edl. Herr zu Putlitz; (Residenz-Th.) Theod. Brandt. **Stuttgart-Berg** (KurTh.) Hanns Eichler.

Teplitz (StTh.) Emanuel Raul. **Thorn** (StTh.) C. Schröder. **Tilsit** (StTh.) F L. Hannemann. **Tölz** (STh.) Th. Hinrichs u. Edm. Stainl. **Trier** (StTh.) Frz. Froneck. **Troppau** (StTh.) Carl Heiter. **Tübingen** (R. StTh.) s. Sigmaringen.

Ulm (StTh.) Heinrich Robert.

Waldenburg-Lauban-Jauer (Ver. StTh.) Carl Pötter. **Warmbrunn** (KurTh.) Otto Wenghöfer. **Weimar** (Großh. HTh.) Gen.Int. v. Vignau. **Wesel-Lüdenscheid** (Ver. StTh.) Rich. Kruse u. H. Gerlach. **Wien** (k. k. Hofb. Th.) Gen.-Int. Frhr. Plappart von Leenheer; Dir. Dr. Paul Schlenther; (k. k. Hofoper) Gust. Mahler; (Deutsches Volks Th.) Emerich v. Bukovics u. Adolf Weisse; (Kaiser-Jubiläums StTh.) Rainer Simons; (Raimund Th.) Ernst Gettke; (k. k. priv. Carl-Th.) Andr. Aman; (k. k. priv. Theater a. d. Wien) W. Karczag u. K. Wallner; (k. k. priv. Th. i. d. Josefstadt) Josef Jarno; (Jantsch-Th.) Jos. Jarno; (Danzers Orpheum) Gabor Steiner. **Wiener-Neustadt** (StTh.) Heinr. Wiedemann. **Wiesbaden** (Kgl. Schauspiele) Int. Dr. Kurt v. Mutzenbecher; (Residenz-Th.) Dr. H. Rauch; (Walhalla-Th.) Jac. Löbinger u. Emil Rothmann. **Wildbad** (KurTh.) Peter Liebig. **Wildungen** (KurTh.) Carl Schröder. **Wilhelmshaven** (StTh.) Martha

Venediger. **Wismar-Schleswig** (StTh.) Hans Polte. **Witten** s. Paderborn. **Wittenberg** (StTh.) Hans Tuerschmann. **Worms** (Colosseum) Willy Roemheld. **Würzburg** (StTh.) Heinr. Hagin. **Wurzen-Züllichau**, Emil Steffens.

Zittau (StTh.) D. Karl. **Znaim** (St.-Th.) Alb. Jenny. **Zürich** (StTh.) Alfr. Reucker; (SchillerTh.) C. M. Jacoby. **Zweibrücken** (StTh.) Frz. Trauth. **Zwickau** (StTh.) Julius Otto u. Fridolin Grelle.

Städteschau.

Diese Rubrik zählt alle Städte mit mehr als ca. 10 schriftstellerischen Persönlichkeiten unter Namhaftmachung dieser auf. Schriftstellerinnen sind durch ein * kenntlich gemacht, Vororte u. dgl. bei der betreffenden Hauptstadt angehängt. Die überaus zahlreichen Orte mit weniger als 10 Schriftstellern blieben aus Rücksicht auf den Raum unerwähnt. Ein N hinter dem Namen bedeutet, daß derselbe im Nachtrag zu suchen ist.

Aachen: Arens, Brüning, Büttgenbach, *Connemann, *Croon-Mayer, Drammer, Enneſch, Ferdinand, Fritz, Grotrian, Heinzerling, *Hoffmann, Johnen, Klockmann, Lambrecht, Lauchert, Macco, Nießner, Pick, Pochhammer, Schleſinger, M. Schmid, H. Schmitz, L. Schmitz, *M. Schmitz, Schollen, Schweitzer, Semper, Teichmann, Vogel, Weinand, Weſener, Wild-Queisner.

Altenburg i. S.-A.: Albert, v. Borries, *Dietrich, Fritzſche, *Glaß, Kluge, Linke, Pfeiffer, Tauſcher, Volger, Voretzſch.

Altona: Arnoldt, van Bebber, Beckmann, *Biſchoff, Bourſet, Dücker, Fuhrmann, Herrmann, Kolſter, Kroth, Krüger, Niſſen, Pape, Piper, Pund, *Rehburg, v. Reiswitz, Schäfer, Scharlau, *Schenck, Schwartz, v. Sothen, Wieſinger, Wohlenberg. **A.-Bahrenfeld**: Obſt. **A.-Ottenſen**: Mann, *Marcus, *Rieſe, Vollbrecht.

Aſchaffenburg: Baierlein, v. Fürſt, Goldſchmidt, Hart, Jordan, Müller-Amorbach, Müller-Meiningen, Schober.

Augsburg: Ahle, Ammann, Auer, Bachmann, *Boſch, G. Euringer, H. Euringer, Frieſenegger, Grundl, Habicher, Haneklau, Hauſer, Hirſch, Johannſen, Lautenſchlager, v. Lingg, Luthardt, Maiſch, Mayr, Orthner, Rebele, Recknagel, Seeger, Seiwert, Söldner, Stauber, *Stieler, Windeck.

Baden bei Wien, s. **Wien-B.**

Baden-Baden: *Abt, v. Freyhold, Gilbert, Groddeck, *Halbach-Bohlen, Häußner, Hermann, *Jung, Kopp, Kuntzemüller, Lenz, Lutz, v. Puttkamer, Sachs, Steinhoff, Weber, Welzhofer.

Bamberg: Dürrwächter, Eckert, Haas, Hartung, Heidenreich, Heimbucher, Heßlein, Hümmer, Johannes, Knecht, Kohlhagen, Körber, Krapp, Pfeiffer, Probſt, Reber, Schädler, Wenzel.

Barmen: Evers, Hackenberg, Herbſt, Kaps, Mielke, Prager, Seipp, Wiemann.

Baſel: Anſtein, Bauer, Baur, Bernoulli, Bertholet, Blocher, Böhringer, Boos, Brändlin, Bruckner, v. Bunge, Cornelius N, Duhm, *Engell-Günther, Finsler, Fiſcher, Fleiner, Geering-Chriſt, Günther, Hager, Herff, Heußler, Hoffmann-Krayer, Joël, Kahlbaum, Kelterborn, Kollmann, Landmann, Meier, Melitz, H. Müller, Nef, v. Orelli, Overbeck, B. Plüß, Th. Plüß, F. Saraſin, P. Saraſin, Schmidt, Siebenmann, Stegemann, Stöcklin, Teichmann, Thommen, *Trenkler-Sieber, Wackernagel, Wernle, Zollinger.

Bautzen: Baumgärtel, Büttner, Klee, *Vieweg, Weingart.

Berlin: Abrahamſohn, Adam, Adams, F. Adler, M. Adler, O. Adler, Ahlwardt, Albensberg, Albu, E. Alexander-Katz, P. Alexander-Katz, Altrichter, v. Anderten, Andreſen, Apt, Arends, O. Arendt, W. Arendt, Arendt-Denart, Arndt, *v. Arnim-Fredenwalde, Aſcherſon, Asmus, Aßmann, R. Auſterlitz, *R. Auſterlitz, E. Bab, J. Bab, *Bach, Bachmann, Bäckler, Bahrfeldt, Baillen, *Ballien, Bamberger, Band, Baer, *Bardach, Bardt, Bärmann, Barſchkies, J. Barth, Th. Barth, Baſchin, Baſhford, Baethgen, *A. Battke, M. Battke, v. Baudiſſin, *A. Bauer, F. Bauer, M. Bauer, Bauermeiſter, Bauke, A. Baumann, M. Baumann, Bäumer, Bayer, Bebel, Becher, Becker-Altenbruch, Behrens, Bellermann, Bendt, Berdrow, Berendt, Bergengrün, B. H. Berger, *J. Berger, Bergmann, Béringuier, *v. Berlin, Berliner, Bern, Berner, *C. Bernhard, G. Bernhard, Bernhardt, Bernſtein, Berthold, *Berthold-Schwiebus, v. Bethuſy-Huc, Bettelheim, Beyſchlag, v. Bezold, Bie, *Biebendt, *Bieber-Böhm, Biedermann, Blattner, Bleich, Bleichrodt, Blenck, Bley, J. Bloch, Block, Blom, Bloem, Blum, Blumenreich, F. E. Blumenthal, H. Blumenthal, O. Blumen-

thal,*C.Blüthgen,V.Blüthgen,Boas,Böckler, v. Bode, Bödiker, v. Boguslawski, Böhm, Böhme, *Böhmer, Bolte, Boug, L. Borchardt, O. Borchardt, *Borchart, v. d. Borght, Bormann, Bornemann, *F. Bornhak, K. Bornhak, Bornstein, *Bossin, F. Böttger, L. Böttger, *C. Boetticher, G. Boetticher, P. Boetticher, Bötzel, Bovenschen, Brahm, Brandes, Brandl, J. Brann, N. Braun, Bratengeyer, Bratter, C. M. Braun, H. Braun, M. Braun, *Braun-Gizycki, *Braune, Bredenbrücker, Breithaupt, Brendicke, Brennert, Brentano, Breuer, Brieger, Brink, *Brix, Broemel, *Brook, v. Bruchhausen, Bruchmann, A. Brückner, B. Brückner, *Brüning, Buchholtz, Buchholz, Buchka, Büchsenschütz, Buchwald, Bulcke, *v. Bülow, v. Bunsen, *Burchardt-Nienstein, Burg, Burmeister, Bürner, Busch, Busley, Buzzi-Cantone, Cabanis, Cahn, Calwer, v. Caemmerer, Cardinal v. Widdern, Carlos-Duchow, Caro, Cassirer, *Cauer, Chop, Christiani, F. Th. Cohn, J. Cohn, *M. Cohn, *Cohn-Viebig, Colze-Rosenberg, Conrad, Consentius, *Conwentz v. Dyckowska, Corman, Cotta, v. Cramm-Burgdorf, Cronmeyer, Cumme, *A. Cuno, H. Cuno, Dahms, Dalton, Damaschke, Dannhauer, Daube, Dautschat, Deite, Delius, Delpy, *v. Dequede, Dernburg, Dessoir, *Détschy, Dettoarn, Dettbarn, Deutsch, Diefke, H. Diels, L. Diels, *Dienes, *Diesener, E. Dietrich, R. Dietrich, Dietze, Digeon v. Monteton, Dilthey, v. Dincklage-Campe, Dix, Dobert, *Dohm, v. Donnop, Döring, Dreyer, Droescher, Droese, Dryander, Dührssen, Duimchen, *Duncker, Düring, Düring-Oetken, Dürselen, *Düsterhoff, Dütschke, Eberhardt, Eberlein, Ebert, Ebner, Eckler, Ehlers, *Eichhorn, Elcho, Elias, Elkan, Ellger, Ellinger, Eloesser, Elsner, Elster, *v. Enckevort, Enderlein, Enderling, E. Engel, F. Engel, G. Engel, H. Engel, Engelmann, Engwer, v. Enzberg, Erhardt, *Erlin-Schmeckebier, Ernst, Ertel-, Erzberger, Ettlinger, Eulenburg, Ewald, Ewer, v. Eynern, O. Eysler, R. Eysler, Faber, Fabian, Fabricius, v. Falck, Falk, Fechner, Feld, Fellinger, *H. Felsing, *O. Felsing, Fernandes, Fessel, J. Feuerring, *Th. Feuerring, Fink, Fisch, Fischel, *M. Fischer, M. Fischer, O. Fischer, P. D. Fischer, W. Fischer, Fischer-Sallstein, Flachs, *Flachs-Fokschaneanu, Flaischlen, Flanter, Flatau, Flatow, Fleischer, Flick, Fließ, Flister, Förster, Fournelle, Francke, Franke, Frankfurter, Frankl, Fraenkl, *Franzos, Fred, Fredrich, Freier, Frensdorff, Freuzel, Fresenius, F. Freund, R. Freund, A. Frey, E. Frey, K. Frey, *M. Frey, S. Frey, L. Freytag, Friedel, E. Friedemann, *M. Friedemann, B. Friedlaender, H. Friedlaender, M. Friedlaender, M. J. Friedländer, Friedmann, P. O Friedrich, Friese, Frisch, Fröhner, Fromholz, Frömmel, Fründ, Fuchs, Fuisting, Fulda, Fürbringer, Fürst, Gaedicke, Gamp, Ganske, Garlepp, Gaulke, *J. Gebauer, *O. Gebauer, B. Gebhardt, F. Gebhardt, *Gebser, Geiger, Gelderblom, Geldner, Gellert, Genée, Gensichen, George, A. Georgi, K. Georgi, *Gerhard, *C. Gerlach, H. v. Gerlach, Giese, v. Gizycki, Glaser, Gleditsch, Goldberg, E. Goldmann N, P. Goldmann, Goldscheider, Alb. Goldschmidt, Arth. Goldschmidt, J. Goldschmidt, L. Goldschmidt, P. Goldschmidt, *R. Goldschmidt, Goldschmied, *Goldstein, *Goliner, v. d. Goltz, Golzbiewski, Gomoll, Gonser, Görlich, Görres, Göttmann, Göttsberger, Gottschalk, *Goetz, Grabein, Graebke, *Grabowski, Grabowsky, E. Graeser, K. Graeser, Grau, Grelling, Grempe, Groll, Grosse, Grotjahn, *Grottewitz, Grube, Grunmach, Grunwald, Grütz, *Gubalke, Günther, Güßfeldt, *Gutfeldt, Heinr. Guttmann, Herm. Guttmann, W. Guttmann, Guttstadt, A. Gutzmann, H. Gutzmann, Haack, Haag, Hach, Hacke, Hagedorn, E. v. Hagen, *L. Hagen, *Hagenauer, *Hahn, Halm, Halpert, *Hamel, Hammann, Hanau, Handke, Haendler, Hanschke, Hansen, Happrich, Harden, *A. Harder, F. Harder, Hardt, Harnack, F. Harrwitz, M. Harrwitz, v. Hartwig, Hecht, Heck, Hecker, Heere, Heilborn, *Heine, Heinicke, R. Heinrich, W. E. Heinrich, Heintz, L. Heller, *M. Heller, *O. Heller, Hellmann, K. Hellwig, P. Hellwig, Hennecke, Hennig, Henoch, Hermes, *Hermes-Gnevkow, A. Herrmann, L. Herrmann, O. Herrmann, *Hertz, Hertzer, *Herwarth v. Bittenfeld, *E. Herzog, R. Herzog, Hesdörffer, Heusler, Heydtmann, *Heyl, A. M. Hildebrandt, G. Hildebrandt, P. Hildebrandt, Hiller v. Gärtringen, Hillger, B. Hilse, K. Hilse, Hink, Hinneberg, Hintrager, F. Hirsch, F. W. Hirsch, M. Hirsch, E. Hirschberg, J. Hirschberg, L. Hirschberg, *E. Hirschfeld, G. Hirschfeld, M. Hirschfeld, Höber, *Hochselden, Geo. Höcker, Gust. Höcker, P. O. Höcker N, v. Hoffbauer, Hoffschild, *Hofmann, Hollaender, Holtze, Hölzer, Holzmann, Hoeniger, Horn, Hoeßlin, Hötzsch, Hübler, Hue de Grais, v. Huhn, Huth, Jacob, Jacobs, P. Jacobsohn, S. Jacobsohn, Jacobson, *B. Jacobi, D. Jacobi, Jacusiel, Jadassohn, R. Jaffé, S. Jaffé, *Jahn, Jahnke, A. Janke, O. Janke, Jansen, Jastrow, *E. Ichenhäuser, J. Ichenhäuser, Idler, Jellinek, Jentzsch, Ilgenstein, *Ille, Immanuel, Immerwahr, Johannesson, Johannsen, Jolles, J. Jolowicz, *J. Jolowicz, E. J. Jonas, F. Jonas, Jordan, D. Joseph, L. Joseph, Isolani, *Julien, Junk, Jurisch, Kadelburg, Kahl,

*Kaldewey, Kalff, Kalisch, Kalischer, Kandt N, *A. Kappstein, Th. Kappstein, Karfunkelstein, Karpeles, Karsch, Kaßner, *Katt, v. Kaufmann, Keben, Keknle v. Stradonitz, *Kelchner, Keller, Kempe, *Kempner-Hochstädt, M. Kempner-Hochstädt, Kern, Kerr, Keßler, Kette, Keyßner, Kipp, Kirchhoff, Kirschstein, Kirstein, Klatte, Klausner, Klaußmann, Kleefeld, O. Klein, R. Klein, Kleist, Klemperer, Klitscher, *Klokow, Knapp, Knappe, Knobloch, Knopf, Knörk, H. Koch, *L. Koch, P. Koch, R. Koch, Kohler, B. Köhler, C. Köhne, P. Köhne, Köhrer, Kolbe, Koeppen, Korach, E. Korn, G. Korn, Koerner, Kornfeld, Koßmann, v. Kotze, *Th. Kracht, U. Kracht, Krahmann, Kraemer, Kränzlin, Kratz, Krauel, F. Krause, Th. Krause, Krauß, Kremser, Kren, Kreßner, Kretschmer, Kretzschmar, Kreutzberg, Kriegel, Krille, Kroll, Kronenberg, Kronsbein, Kropatscheck, Krose, Krug, C. Krüger, G. Krüger, Kübler, Küchling, *Kuhnow, v. Kupffer, Kurs, F. M. Kurth, J. Kurth, Kurze, Küster, Labion, Lachmanski, Lamprecht, Land, J. Landau, *L. Landau, *Landesmann, Landolt, Landsberg, H. Lange, *H. Lange, R. Lange, Langen, Langer, Langheld, Langmann, *Larché, L'Arronge, *Lasker-Schüler, Lassar, A. Lasson, G. Lasson, *Latt-Felsberg, Leffson, *v. le Fort, Legband, C. Lehmann, J. J. Lehmann, P. Lehmann, R. Lehmann, Lehmann-Felskowski, *Lehmann-Filhés, Lehmann-Haupt, Lehnert, Leipziger, Leist, Leistner, Lemberger, *Lemke, Lennhoff, Lentzner, Leppin, Leppmann, Leske, Leß, Lessing, Leuchtenberger, v. Levetzow, Levin, Levy, Levysohn, *Lewald, Lewin, Lewinsky, Leyen, Lichtenstein, Liebe, v. Lieber, Liebermann, Liechich Liebmann, Lilienthal, Liman, H. Lindau, P. Lindau, Lindenberg, Linderer, Lindheimer, Linsemann, Lipkowitz, *Lipman-Wulf, Lippert, Lippschitz, *Litten, Loeb, *Lobedan, Lorek, F. Lorenz, *M. Lorenz, Lorenzen, Löschhorn, L. Loeske, M. Loeske, v. Loßberg, H. Loewe, L. Loewe, R. Loewe, R. Löwenfeld, W. Loewenfeld, *Loewi, Loewicke, Loewy, Lübeck, Lubliner, Lubszynski, Luckhardt, *Lutze, Maas, Mackay, v. Maderny, Magnus, Mahn, Makowski, Manasse, *M. Mancke, W. Mancke, Manes, Mangold, B. Mann, *F. Mann, O. Mann, Mannes, Manz, A. Mappes, *K. Mappes, *Marasse, Marcus, Maria, *v. Markovics, Martens, *M. Martin, R. Martin, Martzky, A. Matthes, F. Matthes sen., A. Matthias, *B. Matthias, Matthies, Edm. May, Emil May, Meebold, Mehemed Emin Efendi, Mehring, Meißner, Meitzen, Melzer, *Mensch, Menzer, Mertelmeyer, Merzbach, Messerschmidt, *Metz, Metzger, Meusel, Méville, B. Meyer, C. Meyer, G. Meyer, *M. Meyer, R. M. Meyer, U. Meyer, *Meyer-Cohn, *Meyer-Housselle, Meyerfeld, Michaelis, *A. Michaelson, *H. Michaelson, *M. Michaelson, J. v. Michel, Mielke, Mießner, Milrad, Minoprio, Mischke, Möbius, *Mohr, *Möhring, Moll, Möllhausen, *Morgenstern, Morris, *A. Morsch, H. Morsch, Moser, Moest, Moszkowski, *Muchall, Müffelmann, Müllendorf, F. Müller, H. v. Müller, H. Müller, J. Müller, R. Müller, Th. Müller, Müller-Fürer, Müllerheim, Mumm, G. Münch, W. Münch, E. Muensterberg, O. Münsterberg, *Münzer, Mysing, Nagel, Nathan, Nebel, Nentwich, Nernst, Neubauer, Neuburger, Neumann, A. Neumann-Hofer, *A. Neumann-Hofer, G. O. Neumann-Hofer, Neumann-Jödemann, Neunert, *Nicolai, Nohl, Nohle, Nordhausen, Oberländer, Oehler, *Oehmke, Oldenburg, *v. Olfers, Olshausen, v. Oppeln-Bronikowski, Oppenheimer, Orth, Ortmann, Osborn, Oesterheld, Osterrieth, *Otten, v. Oettingen, Ottmann, Otto, Paasch, Pachnicke, F. Pagel, J. Pagel, *Palmer Davies, Pantenius, *Pape, *Pappritz, v. Parpart, Passow, Pasternaci, C. Pataky, *S. Pataky, Paetel, v. Pawelsz, *Payfen, Pederzani-Weber, v. Pelet-Narbonne, Perlbach, Perls, Peter, Peters, Pfannenstiel, Pfannkuch, Pfeiffer, Pflug, Pflugk-Harttung, Philipp, Philippi, Philippson, Picker, Pieper, L. Pietsch, Th. Pietsch, v. Pilgrim, Pinn, Pinner, Pistorius, v. der Planitz, Plate, Plato, *Plehn, Ploecker-Eckardt, *Plothow, Pniower, *M. Pochhammer, P. Pochhammer, Pohl, Polke, Pollack, Pollaczek, Polstorff, Porger, Poritzky, *Poritzky-Orzolkowski, H. v. Poschinger, *M. v. Poschinger, Post, v. Poten, Potonié, Pöttke, Poetzsch, Preisigke, Presber, Prenß, v. Pritzbuer, B. Prochownik, *G. Prochownik, Pröll, *Pudor, Radscheck, Rahmer, Randow, *Raschke, Ran, Rebajoli, Reckentin, *v. Redwitz, Rehbinder, *Reiche, *Reichel, Reicke, Reinecke, v. Reisner-Cepinsky, Reiter, *v. Reitzenstein, Remling, Renner, Rennert, Reß, Rethwisch, Reuleaux, Reuling, *Reuter, Revel, Rhane, F. Richter, Osw. Richter, Otto Richter, v. Richthofen, Riedler, v. Riesenthal, Rinckleben, Ring, Ringhoffer, Rintelen, H. Riotte, Rippler, Risch, Rißmann, Ritter, *Rock, Rodenberg, Roediger, v. Roëll, Rogge, Roehl, Roehricht, Roller, G. Roloff, O. Roloff, Romanowski, Romberg, Romen, Römer, V. Rose, W. Rose, Rosée, Rosenbach, Rosenbaum, A. Rosenberg, M. v. Rosenberg, P. Rosenberg, Rosenfeld, Rosenhagen, Rosenthal, Rosenzweig, Rosner, *Roth, Rothgießer, Ruben, Rubiner, Rubner, Ruhmer, *Rumbauer, *Rümly-Müller, Runze, Ruffak, v. Ruville, Sabersky, Sachau, Sachs, Salkowski, *A. Salomon, M. Salomon,

S. Salomon, Samosch, Samtleben, *Sander, Saenger, Sapper, Sarganek, Sarre, Sassenbach, Sattler, Saudek, Sayn-Wittgenstein-Berleburg, D. Schäfer, F. Schäfer, *Schäffer, Schanzer, Schenck, Schenkling, Scherk, Schickele, Schiebel, Schievelkamp, *A. Schilling, H. Schilling, Schillmann, Schimmelpfeng, Schippel, v. Schkopp, Schlack, Schleimer, *Marie Schlesinger, *Martha Schlesinger, *Meta Schlesinger, P. Schlesinger, v. Schlichtegroll, *Schlichting, *M. v. Schlieben, R. v. Schlieben, Schliepmann, Schlingmann, Schlochauer, Schmasow, Schmeisser, P. Schmid, E. Schmidt, *H. Schmidt, K. Schmidt, L. Schmidt, M. Schmidt, R. Schmidt, *Schmidt-Cartlow, Schmidt-Neuhaus, Schmitt, Schmoller, *Schneeweiß, Schneideck, A. Schneider, G. Schneider, H. Schneider, K. Schneider, M. Schneider, Schnitzer, *Schoebel, Schöler, Schöne, Schönermark, Schönfeld, Schönrock, Schott, Schottmüller, Schrader, A. Schreiber, H. Schreiber, Schrey, L. Schröder, O. Schroeder, Schubart, Schubert, Schubring, Schück, Schuhr, Schüller, E. Schultz, J. Schultz, W. Schultz, K. H. Th. Schultze, W. Schultze, Schultzenstein, Schulz-Draud v. Trebor, A. Schulze, E. Th. Schulze, G. Schulze, W. Schulze, *Schulze-Brück, Schürmayer, Schuster, M. Schütte, W. Schütte, Schütz, Schütze, Schwabach, H. Schwabe, K. Schwabe, Schwaner, *v. Schwartzkoppen, Schwarz, Schweinburg, Schweinfurth, Schweitzer, Schweizer, Schwendener, Schwengberg-Eggersdorf, Schwenke, Schwetschke, *Sebaldt, Sedlatzek, Seeberg, Seemann, A. Seidel, H. Seidel, P. Seidel, Seidler, Seiffert, *v. Sell, Sello, Senator, Settegast, *Seyffert-Klinger, Sherwood, Siebert, Sieglin, v. Sierakowski, Silbermann, *H. Simon, O. Simon, Th. Simon, E. Simons, P. Simons, *Sintenis, Sittenfeld, Sklarek, *Skorra, Skraup, Slottko, Sochaczewski, v. Soden, *Solger, Sommerstorff, Sonnenburg, Sophar, *Soyaux, Spandow, *Spangenberg, Spatzier, Speck, *Speyer, *Spiegel, Spielhagen, Spettstößer, Stadelmann, Stamper, C. Stangen, E. Stangen, Stargardt, Stark, Stavenhagen, Stavro, Stein, Steiner, Steiner-Osten, Steinhauser, Steinweg, v. Stemann, Stephany, B. Stern, J. Stern, W. Stern, Stettenheim, *Stieglitz, Stiglitz, Stinde, Stöcker, F. Stolze, W. Stolze, A. Stölzel, O. Stölzel, Stolzenberg, Storck, Strahl, v. Strantz, Strasburger, Strecker, Streisand, Stromer, Struck, Stucken, A. v. Studnitz, *C. v. Studnitz, Stümcke, Stumpf, Sturm, Sturmhoefel, Südekum, *C. Sudermann, H. Sudermann, *Susman, *C. v. Sydow, *J. v. Sydow, v. Szczepanski, *Tacchi-Metzner, Taege, Tändler, Tangl, *Täuber, Techentin, v. Tecklenburg, *v. Tellemann-Steuber, *v. Tempelhoff, v. Tettau, Tetzlaff, Tews, Theden, Thiede, Thiel, v. Thielmann, Thiessen, Timar, Tischler, Tobler, Tobold, *Tomasczewska, Traeger, Trendelenburg, Treptow, *Treuter-Cohn, Trojan, Turszinsky, Uhlworm, Ulbrich, Ullstein, v. Ungern-Sternberg, Urgiß, Vahlen, Valentin, *Vely, Verdy du Vernois, Vierath, Violet, Vöge, Voges, Vogler, *Voigt, Voelker, Vollborth, Vollert, *A. Vollmar, *H. Vollmar, Vollrath, Vormeng, Vosberg-Rekow, A. Voß, K. Voß, A. Wagner, B. A. Wagner, R. Wagner, O. Waldau, *W. Waldau, Walden, Waldeyer, Walleiser, Wallerstein, Walther, *v. Warburg, O. Warburg, Warschauer, Wasner, Wauer, Websky, Wedding, Wedekind, v. Wedel, G. Wegener, W. Wegener, *Wegner, Weigelt, Weil, Weilandt, Weinitz, B. Weiß, Weißenfels, *J. Weißenturn, L. Weißenturn, Weisstein, Weitz, Wellmann, Welti, *Wenghoffer, Wenzel, Werckshagen, *Werder, Wermert, J. Wernicke, *M. Wernicke, Werther, *Weßner, Wiemer, Wiese, Wilde, v. Wildenbruch, Wilhelm, v. Wilke, *A. Wille, R. Wille, Willenbücher, Wilmanns, Wislicenus, Witt, *A. M. Witte, *H. Witte, Wittenberg, Wittmack, Wittschewsky, Wohl, *v. Woisky, *L. Wolf, Woelfer, Wölfert, *A. Wolff, F. Wolff, H. Wolff, J. Wolff, L. Wolff, *U. Wolff, Wölfflin, Wolfstieg, Woltmann, *E. L. v. Wolzogen, E. v. Wolzogen, Wrede, Wunderlich, Wurm, Wurmfeld, Wychgram, Zacharias, Zacher, *C. Zahn, F. Zahn, Zander, Zehnder, Zelle, Zepler, Zetzsche, Zeumer, J. Ziehen, Th. Ziehen, Zillessen, Zilz, A. Zimmermann, G. Zimmermann, H. Zimmermann, *Zitelmann, v. Zobeltitz, Zoozmann, Zuckermann, Zunker. **B.-Adlershof:** Berdau. **B.-Charlottenburg:** Albrecht, Astfalck, Bardey, Baesecke, Beck, Berg, *Berger, Bergmann, Berner, Bethmann-Alsleben, Bleich, Bode, Boudy, Bonn, Borchardt, v. Both, Bothmer, Brand, Brandi, Brinkmann, Buber, Budde, Buddecke, Carel, *Carel, Casper, Cebrian, Cranz, Crüger, Delbrück, Delitzsch, *v. Dohme, *Dominicus, Eichhoff, Erdmann, Erdmannsdörffer, Erhardt, Etienne, Finck, Förstemann, A. Förster, W. Foerster, Franke, *Franke-Schievelbein, Friedberg, Friederich, Fritz, H. Frobenius, L. Frobenius, Funke, Gaebeler, Gaedke, Galland, *Galli, Gast, Gehrke, Geißler, Gentsch, Gierke, *Goldenring, K. W. Goldschmidt, L. Goldschmidt, *Grabi, Gramzow, Granier, *Gratz, v. Graevenitz, Grisebach, Gumlich, Hamburger, Häntzschel, Hardekopf, Hart, Hartmann, Haese, Heilbron, Hempel, Henckell, *Hesse, Hiller, Hirsch, M. Hirschfeld, O.

Hirschfeld, van't Hoff, Hoffmann, Hollmann, Hölzke, Hubatsch, F. Huth, G. Huth, Jaensch, v. Janson, Jastrow, *Jenisch, Kammer, *Karsten, Katsch, Katzenstein, Kätzke, Kehrbach, Keller, Klaar, Kliemke, *Knaudt, G. Koch, R. Koch, Kollm, Koser, Kötzschke, W. Krause, Kretzer, *Krickeberg, Krusch, Laban, Lachner, L'Arronge, Lazarus, Lee, *Leony, Leßmann, Liebermann v. Sonnenberg, Lieres-Wilkau, Lilienthal, O. zur Linde, *V. zur Linde, Lindeck, Lissner, v. Liszt, *v. Loga, Löwe, Luther, *Maul, May, Meisner, Melnik, Meuß, J. Meyer, M. W. Meyer, Mielke, Miethe, Misch, *Misch-Kastner, Mohr, Müffelmann, Neubauer, Neubürger, Niemeyer, *Oelkers, Ommerborn, Oppenheim, Oettinger, Paasche, Pajeken, Panofsky, A. Paul, Th. Paul, Pauli, Péerons, Penzig, Pfund, Philipp, E. di Pirani, M. di Pirani, Placzek, Poppenberg, Posener, Prager, Prasch, Rapsilber, Rauter, *M. Reichard, P. Reichard, Reichel, Reimann, Roi, Röllinghoff, Römer, Rosenkranz, Rowe, Samter, Schalk, *Schapire, Schaumberger, Scheerbart, Schick, Schiemann, Schikowski, *Schildberger, Schollmeyer, *Schreiber, *Schröder, A. Schröter, J. Schröter, Schur, *Schütze, Schweinitz, Sebaldt, Seelmann, Servus, Sieg, Siméon, Specht, v. den Steinen, Steinhardt, *Steinitz, Stillich, v. Teschenberg, F. Tyrol, *M. Tyrol, *Ury, Virchow, Vogel, Voigt, Wachs, G. Wagner, *H. Wagner, O. Wagner, Wahnschaffe, Wangemann, Warncke, Wauer, Weddigen, v. Wedel, Welisch, v. Wentzel, Wiebe, Wiener, v. Wilamowitz-Moellendorff, Witte, J. Wolff, A. Wolpert, H. Wolpert, Wossidlo, Würzburg, Zabel, Zeisinger, Zepler, Zickel, v. Zobeltitz. **B.-Friedenau:** Ahner, Altmann, Anwand, Bahlsen, M. Bahr, R. Bahr, *F. Bauer, H. Bauer, Baum, Belitz, Beth, *Blum, Boeckel, *Böhme, Borchardt, *Bousset, Breitzmann, v. Briesen, Buchner, Bürgel, Castner, Cerny, Dammer, Daun, David, Dehn, Deubner, Dinse, Draheim, Düsel, Förster, Gersbach, Golling, Grunwald, Gunkel, Haseloff, *Hindermann, Hoennicke, Jansen, K. Kautzky, *M. Kautzky, Kinzel, Klein-Hattingen, v. Koß, Krafft, Krause, Krebs, *Kreuschner, Krüger, Lasson, Lemcke, Lietzow, v. Lufschau, Lux, *Lux-Häny, Martens, Pasig, Paetow, Perl, Petersilie, Platz, Poske, *Pütz, Rosenberg, Rothe, Rottok, Saalfeld, Sarrazin, G. Schaefer, P. Schaefer, Scheffler, Schott, Schrott-(Fiechtl), G. Schulz, Schwantje, Schwartz, Schwartze, Steig, Steinmüller, Sternfeld, Stilgebauer, Thouret, Tiessen, Uhl, Unruh, Urban, Wendlandt, Weyer, Wickenhagen, *Wintholz, *Wohlbrück, Th. Wolff, v. Wussow, Wyneken, *J. Zunk, P. Zunk. **B.-Friedrichsfelde:** Clausnitzer, Dukmeyer, R. Müller. **B.-Friedrichshagen:** Arends, Blaschke, Bölsche, Busse, Busse-Palma, *Diers, Dresler, Eichberg, A. Schulz, Spohr, Teistler, Wach, Weidner, Wille, A. Zapp, *H. Zapp. **B.-Groß-Lichterfelde:** Albrecht, *Baeblich, Below, Boerschel, Böttger, Böttcher, Brandis, Conrad, v. Danckelman, *Dieckmann, J. Donny, *K. Donny, Döring, Eckstein, Eisner, Falkenstein, G. Fritsch, O. Fritsch, Gensel, Gollmer, Goerlitzer, Götze, F. Graebner, P. Graebner, Gradnauer, Grosse, Haas, *A. v. Hartmann, E. v. Hartmann, Hegeler, v. Hoensbroech, Janke, v. Januszkiewicz, Jentsch, Ippel, Kaiser, Kaemmerer, Kekule v. Stradonitz, *Kiepert, *M. L. Kirchbach, W. Kirchbach, Koch, Kohlenegg, Koppin, Korn, Kossinna, Kübler, Lange, Langenscheidt, Laue, Leixner v. Grünberg, Marcuse, Martens, v. Massow, Matthaei, E. Meyer, Moeglich, Mühling, Naetebus, Neuhauß, Nonnemann, Odrich, Oehler, Oswald, B. Otto, *H. Otto, Parow, Paszkowski, Patzig, Pauer, Peschkau, Pfleiderer, Pilati v. Tassul zu Daxberg, E. Richter, Runze, *Saworra, Schaefer, Schlaikjer, B. Schulze, Schumacher, Schweninger, Seidel, Sieglerschmidt, Stiehler, Strack, Sundermann, Vierkandt, Weißenfels, Wenzel, Wippermann, Zieler. **B.-Grunewald:** Böckh, Burdach, Conze, Dernburg, Ebhardt, Hahn-Machenheimer, Harlan, Hasak, Hauptmann, Hertwig, Hirschwald, Koch, Korodi, H. Lange, Mauthner, Olden, Orth, Puttkamer, Rittner, Samassa, Schering, Schwarz, Stübben, Voß, Zimmermann, *Zoeller. **B.-Halensee:** Blanckenhorn, A. F. Cohn, *F. E. Cohn, Dresdner, J. K. Fischer, L. Fischer, Fränkel, Funk, Heyck, Kahlo, Kersten, *Krause, Löwen, Luther, Morgenstern, Neruda, Obst, Pischel, Schmidkunz, Schoenbeck, Schuster, Seeßelberg, Simon, Tappert, Voullième, *Weber, Wegener. **B.-Karlshorst:** Erber, Ganske, Lorenz, Marschner, Weichbrodt. **B.-Köpenick:** Fritze. **B.-Lankwitz:** Arens. **B.-Lichtenberg:** Badermann, *v. Borgstede, W. Müller. **B.-Moabit:** Ettenburg, Volger. **B.-Niederschönhausen:** Günther, Hemfler, Lessen, Pratsch, Rudloff. **B.-Pankow:** Friedemann, Hayn, Hinrichsen, Lackowitz, Liepe, Magnus, *Pfannschmidt-Beutner, Streit, Ullrich, Wetzel. **B.-Reinickendorf:** Flemming. **B.-Rixdorf:** Agahd, Bäcker, *Goebeler, Jülicher, Rode, Schellhas, Standke, Wackermann, Wels, Zimmer. **B.-Rummelsburg:** Bloch, Wischer. **B.-Schlachtensee:** Dörr, *A. Horn, M. Horn, Ploetz, v. Reymond, Roland. **B.-Schmargendorf:** Breysig, *Gogarten, Lehmann-Rußbüldt, *Lepehne, *Prellwitz, Teichert, *Tel-

mann, Wislicenus. **B.-Schöneberg**: Abshoff N, Arnstein, Auspitzer, Ballerstedt, Becker, Beetschen, Below, Berger, Bernoulli, Borgwardt, Delbrück, Ehrnhorst, *Fischer, Fried, *Goedicke, Graetzer, Harzen-Müller, Heinrich, *Henschel vom Hain, Herzberg, Houben, Hutecker, Jacobi, Junger, Kahle, Klings, Kohut, Kopp, Kruse, Kundel, Laverrenz, *Lesser, Liersemann, Meister, Naumann, Nawrocki, Reichel, Nellstab, *Riesen, Rodemann, Römer, Rotheit, Runge, Schade, Schön, E. Schweichel, R. Schweichel, Skowronnek, Sorauer, Springer, Süren, *Tiedemann, Tovote, *Triepel, *Wald, *v. Waldenfels, *Walterstein, Wedekind, Weinhold, Wendt, Wiesenthal, v. Winterfeld, Zwymann. **B.-Steglitz**: Baumann, Beckmann, Bernstein, Beta, Bethge, Biedenkapp, *C. M. E. v. Biedermann, F. W. v. Biedermann, R. Biedermann, Böttger, Damm, Diercks, Engel N, Engler N, Erman, Fechner, Genthe, Gerhard, de Grahl, Groll, Groetzsch, Gruenstein, Gürke, Gurlitt, Hamann, Heilborn Kaeding, Kaftan, Kerl, Keyl, Kühl, Lutsch, Mehring, Meyen, *v. Monbart, *C. Müller, Müller-Bohn, Neumann, Paulsen, Petersilie, B. v. Pressentin gen. v. Rautter, *M. v. Pressentin gen. v. Rantter, Redlich, *Reichel, Remer, Reuß, Saß, Schacht, Schallopp, Scheel, Schor, Schottky, F. Schultze, W. Schultze, *C. Seler, E. Seler, Semerau, Sohurey, Thiele, Wernicke, Wobbermin, Wolff-Beckh, Zastrau. **B.-Südende**: Fischer, *Grauenhorst, Hottinger, Hyan, Jaegen, Kaehler, Krack, v. Kulmsieg, Oertel, Strien, Weiß. **B.-Tegel**: *Gebhardt, Lorenz, Loewenthal, Steinweg. **B.-Tempelhof**: B. H. Aßmus, F. Aßmus, *Brandrup, Brunner-Bunke, *Hildebrandt, Natge, Primer, Vanselow. **B.-Treptow**: Archenhold, Vetter. **B.-Weißensee**: M. Hoffmann, Krause. **B.-Westend**: Brehmer, v. Danckelman, Faber, Meßner, Pannwitz, Pannwitz, Roethe, Simmel, *Thies. **B.-Wilmersdorf**: Altmann, v. Basedow, Bennstein, Benzmann, Bleibtreu, Christians, Deibel N, Doehler, Driesmans, Epstein, Eulenberg, Ford, Fuchs, Grabow, Grodbeck, Gruber, Hasselblatt, Havemann, *Hechinger, Holz, Jaffé, Jansen, Keilhack, Kloss, Kny, Köppen, *Kremnitz, Langguth, Lilienfein, Lilienthal, Litten, Loescher, Lublinski, Lüdtke, v. Maltitz, Martiny, Möller, Neumann-Strela, Okonkowski, Pastor, Plüddemann, Pudor, Renner, Ritter, v. Rüxleben, Sachisthal, Schmitt, Sering, Spengel, *Stöcker, Walter, Wetzel, Wiener, Winckler, Zobel. **B.-Zehlendorf**: Büttner, Fammler N, Ad. Fischer, Alb. Fischer, Folgmann, Fuchs, Goehre, v. Hassell, Henrici, Kögel, Kunzendorf, J. Müller, v. Oertzen, Speyer, Springer, v. Stenglin, Stern, Tesch, Tetzel, Zimmer.

Bern: Anderegg, Barth, Brugger, Bühler, Falk, Friedheim, Henning, Hilty, Howald, Huber, Hugendubel, Jadassohn, Krebs, Kummer, Lotmar, Luck, Lüdemann, Marti, Milliet, E. Müller, *v. Nathusius, Nippold, Oncken, Philippson, Praechter, Reichel, Reichesberg, Röthlisberger, Ruppel, Sahli, Salis, G. H. Schmidt, Singer, Stammler, Steck, Stein, Stickelberger, Sutermeister, v. Tavel, Tschirch, *Tumarkin, Türler, Vetter, Walzel, Weese, Widmann.

Bielefeld: Barre, Eberhard, Frege, Grube, Hirschfeld, Käller, *Koelman, *Metz, Tümpel.

Bonn: *Althaber, Aufrecht, Bergbohm, *v. Bessel, v. Bezold, Binz, Brandt, Buecheler, Bülbring, C. Clemen, P. Clemen, Contzen, Cosack, Diederichs, Dietzel, Doutrelepont, Dreesen, Drescher, Dyroff, Ecke, Elchinger, Enders, Englert, Erdmann, Felten, Flemming, Franck, Goebel, Görres, Goerth, Goetz, Grafe, Greeven, Hauptmann, Herrmann, Herz, *M. Holzhausen, P. Holzhausen, Hüffer, Jacobi, Jaeger, Joesten, Justi, Kaulen, Kehrmann, Kellner, Kerp, Kirschkamp, Kneip, Koenen, König, Kretzmann, Krüger, Küntzel, Landsberg, *Lange, Laspeyres, Lichtenfelt, Lietzmann, v. Lilien, Litzmann, Loersch, Löschcke, Ludwig, Ludwigs, Meinhold, Mülhaupt, Muellenbach, Mützel, Nissen, Noll, Prieger, Rauschen, Rein, Reuter, Ritschl, Ritter, Rohr, Ruhland, Sachsse, Schaarschmidt, Schantz, v. Schlözer, Schlüter, Schmidt-Bonn, Schmitz, Schrörs, A. Schulte, J. F. v. Schulte, Schultz, Schumacher, Sell, Sieffert, Solmsen, Ständer, Stier-Somlo, Trautmann, Usener, Vershofen, Weber, Wiedemann, Wilmanns, Winckler, Wülfing, Zitelmann, Zorn. **B.-Dottendorf**: Rolfes. **B.-Kessenich**: aus'm Weerth. **B.-Poppelsdorf**: Beißner, Besser, Faßbender, v. d. Goltz, Pflüger.

Braunschweig: Benecke, Blasius, Clages, Dahn, Daun, *Dedekind, Eisenträger, Engels, Finsch, Flechsig, Flohr, Fuhse, Hartmann, Heinemann, Hermann, Hille, Holtschmidt, Jahn, Irmisch, Koch, Langer, Leue, Mack, Meier, A. R. Meyer, R. Meyer, Numme, *Petri, Raabe, Scherer, *Schultz, Sierke, Sommer, Sonnenburg, Stegemann, Steinmeyer, Stier, Viereck, Warneke, Wernicke, Zimmermann.

Bremen: Achelis, Beyer, Böhmert, L. Bräutigam, *S. Bräutigam, Brenning, Buchenau, Bulthaupt, Burchard, Burggraf, *v. Düring, *Erdmann-Jesnitzer, Fitger, Garlelmann, Gerdes, Gutheil, Hähnel, Hartwich, Heller, Helmers, Henke, Hennicke, Heymann, Josephson, Kalthoff,

Karrenberg, Kippenberg, Klimpert, Koch, Krüger, Kunoth, Lahmann, *Lammers, Lonke, Ludwig, Pabst, Rosenak, Ruete, Schaefer, Schaer, Schauinsland, Scholz, Schulz, *Schulze-Smidt, Seidenzahl, Seiffert, Stempel, Stettenheim, Tardel, Thiekötter, Trede, Voß, Wagener, Weiß, Wilda, Wolkenhauer, Zauleck, Ziegeler. **Br.-Hastedt:** Emde. **Br.-Horn:** Fitger, König.

Breslau: Albers, Appel, Aereboe, Arnold, Baenitz, G. Bauch, H. Bauch, Baumgartner, Beckert, *Behrend, Beyerle, Bobertag, Bohn, de Boor, Brann, Bratke, *M. Brie, S. Brie, F. Bruck, S. Bruck, H. L. Cohn, L. Cohn, Cornill, Credner N, F. Dahn, *Th. Dahn, Danneel, Dewischeit, Dziony, Ebbinghaus, Erman, Fechner, Fielitz, B. Fischer, J. Fischer, O. Fischer, Förster, *E. Freudenthal, J. Freudenthal, Freund, Freyhan, Froböß, Gburek, Glaser, Grabowsky, Grünhagen, Guttmann, Hasner, v. Hase, Haun, Hedemann, Heinze, Hildebrand, Hillebrandt, Hintze, Hippe, Hoffmann-Kutschke, Honigmann, Jacob, Jentsch, Jörs, Just, Kalkoff, Kampers, Katz, *E. Kaufmann, G. Kaufmann, Kawerau, Keller, Kern, *Keyserling, Klein, Klüger, Koch, König, A. Krause, A. F. Krause, Krawutzky, Kretschmer, Kropatscheck, Krusch, Kuhn, Kükenthal, Küstner, Ladenburg, Lämmer, *Landmann, Landsberger, *Langsch, Lellmann, Leonhard, Lessenthin, Lesser, Lichtenstein, Linke, *Lochmann, Löhr, Loewe, Loewy, Ludwig, Magnus, Markgraf, Martin, *Martini, Meinardus, Meister, O. Meyer, *Möller, Moriz-Eichborn, Mose, Moyscowicz, K. J. Müller, Muther, Neese, *Neißer, Nentwig, L. Neustadt, P. Neustadt, Nikel, Norden, Nürnberger, Oberdieck, Olbrich, Otto, *Pflücker, Pohle, Poleck, Porsch, Pretzsch, Raabe, Reichel, Reinecke, Reinelt, A. v. Rentz, *M. v. Rentz, Röhmann, Rohr, Röse, Rösemeier, Rücker, Rühl, Sarrazin, Schaefer, Scharnweber, *v. Scheliha, Scherek, Schirokauer, *Schlesinger, *Schlesinger-Steiner, W. Schmidt, Schönaich, Schönermarck, Schönfeld, *Schubert, B. Schulze, *Schuppe, Sdralek, Seltmann, Semrau, Siebs, Sittenfeld, Skutsch, Sombart, Sonnenfeld, Speier, *Stephan, Stern, Streibel, v. Strümpell, Sturm, v. Tessen-Wesierski, Thalheim, Thamm, Tschirn, E. Wagner, *Walter, Weil, Weinbaum, Weiß, Wendriner, Wendt, Wershoven, Wilda, Winckler-Tannenberg, Wolf, Wrede, Wutke, Zacher, Ziekursch, *Zimpel.

Brixen: Ammann, Egger, Freiseisen, Gerster, *Luhde-Ilg, F. Schmid, Schöpfer, Schuchter, Stock, Stummer, Waitz, Walchegger.

Bromberg: Engelhardt, Hirschberg, Minde-Pouet, *Oberberg-Rüstau, Rademacher, E. Schmidt, E. W. G. Schulze, Swensitzky, Waschow, Werner.

Brünn: Basch, Bretholz, Eckardt, Ehrenstein, Fischel, Giugno, *Hirsch, Jerzabek, Kann, Krzischkowski, H. Müller, v. Offermann, Orliczek, Pfeifer, Placzek, Plawina, Pokorny, Reichmann, Schick, Schmerz, Schram, Schweinburg, Soffé, Sonneck, Stanislawski, Stoklaska, Strobl, Strunz, Strzemcha, Vallazza, Vymazal, Weiß, Wurzinger.

Budapest: *Aramethy-Racher, Bacher, Blau, Bloch, Blumgrund, Falk, *Foxinyak, *Gerö-Cserhalmi, Goldziher, Groschel, Hesty, Herrmann, Holitscher, Kayserling, Kemény, Krauß, Leipnik, L. Liebermann, *M. Liebermann, Mangold, Neugebauer, Edler v. Aszód, Nyári, Palágyi, Rodiczky v. Sipp, Rothfeld, Schmitt, Schönmann, Stern, Tangl, v. Térey, Viola, Walter, Wechsler, Weiß, Winter.

Charlottenburg, s. Berlin-Ch.

Chemnitz: *Binder, Eydner, Fickelscherer, Heerdegen, Hengsbach, Hepworth, Hertwig, Kollert, Kreowki, Kurz, Nennewitz, Ohorn, Peitz, Peter, Schanz, *Scheiding, Sterzel, Theiß, Thörner, Walther, Weinhold, Wenzely, Wesendonck, Willgrod. **Ch.-Kappel:** Thiele.

Czernowitz: Daublebsky v. Sterneck, Friedwagner, Grienberger, Herzberg-Fränkel, Jaskulski, Jüthner, Kaindl, Kellner, Kleinwächter, Kohlruß, Lenz, Norst, *Pawlitschek, Polek, Pribram, Rosenzweig, Sawka, Schärf, Stekel, Wahle, M. Wender, N. Wender, Zieglauer v. Blumenthal, Zingerle v. Summersberg.

Danzig: *Anhuth, Bail, Benicken, Blech, Brausewetter, Dietert, Domansky, Hecker, Kratzsch, Lehmann, Mankowski, Matthaei, Pietzcker, *Plehn, Reibstein, Schieler, Simson, Steinbrecht, Stoewer, Sturmhoefel Winterfeldt. **D.-Langfuhr:** Bär, Günther, *v. Liliencron, Löbner, *Niemann, Nowack, Thieß. **D.-Oliva:** *Kühne.

Darmstadt: Alt, Anthes, Bader, Becker, Berger, Berghoff-Ising, Blau, Boltz, Busch, Dieterich, Dingeldey, Dinges, *Eppert, *v. Follenius, Gad, Goldstein, Graefe, Greim, Häntschke, Hensing, Hepp, Heußlein, Kautzsch, Knispel, Koch, Königsmarck, Kraetzer, Kuß, Meisel, Mitzenius, A. Müller, B. Müller, K. Müller, v. Pfister, Preuschen, Priester, *Rasch, Rieger, Rückert, Rüdiger, Rudolphi, Ruths, G. Schaefer, K. Schäfer, Schenk zu Schweinsberg, A. Schmidt, Schulze-Köln, Simon, Sonne, Spilger, Staudinger, Stern, Vetterlein, Volz, Waldaestel, Werner, Wiener, Wulckow, Würth, Zernin.

Dessau: Artl, Brunckow, Hähling, Klein-

schmidt, *Körner, Krüger, Liebisch, Lüdemann, Pannier, Peus, E. Pfennigsdorf, O. Pfennigsdorf, Rücker, Schäfer, Seidl, Wickenhagen.

Detmold: v. Biedermann, *Buschhorn, Kiewning, *Koppen, Neumann-Hofer, *B. Oesterhaus, W. Oesterhaus, Piderit, Rothe, Schoof, Schwanold, Stegmann, Werner, Wulff.

Dorpat s. Jurjew.

Dortmund: *Braun-Steinmann, Creuzbauer, Franz, Friedrichs, Funke, Gilles, Girschner, Gla, Jurinek, Lion, Lütgenau, Overbeck, Piper, Prümer, Rübel, Struckmann, Traub, Tümpel, Uhlmann-Bixterheide, v. Wildenradt.

Dresden: Abendroth, Apelt, *Bake, *E. v. Baudissin, W. v. Baudissin, Baum, Beckert, *Behrens, Benndorf, Berling, *Bernhardt, Beschorner, Beyer, Bierbaum, Blanckmeister, Block, Böhmert, A. Bonus, *B. Bonus, *v. Brun, *Brunnemann, Buddensieg, Bungert, Byhan, Calebow, *Camp, Clemens, Dibelius, Diedrich, Diegmann, *v. Dincklage-Campe, Dittrich, Döhler, Doenges, Döring, *Dorn, Draeseke, Dunger, Düvell, Eberwein, C. Engel, L. Engel, Enking, Erdmann, Erler, Ermisch, Exner, Fiebiger, A. Fischer, Flachs, *Focking, Friese, Froehlich, Reinh. Fuchs, Rob. Fuchs, Fuhrmann, v. d. Gabelentz, Gaehtgens zu Ysentorff, Gandil, Ganzenmüller, Gebauer, *Gebhart, Geißler, v. Gerbel-Embach, Geß, Girardelli, Glomme, *v. Glümer, *v. Gottberg, Goetze, Grützmann, Gurlitt, Gutberlet, Häbler, v. Hafften-Ceratzki, Häfker, Hallwachs, Haenel, A. Hantzsch, V. Hantzsch, Hassel, Hausmann, Heindl, Heller, Henoch, Hentschel, *Herbert, Herzka, *Herzog, Heydenreich, Hille, Hoeffner, Irrgang, Just, Kade, Kalkschmidt, *Kandler, Kaulisch, Kell, Kirsten, Klötzer, Kollmann, v. Königsbrunn-Schaup, Koppel-Ellfeld, Koetschau, Krone, Krumbein, Kummer, Lahmann, Lange, *Lankau, Lauer, Lebius, Lehmann-Osten, *Lincke-Resch, Lindeman, *Lindner, Löbe, v. Locella, Lohan, Ludwig, Lyon, Mahrenholtz, *v. Malapert-Neufville, v. Mangoldt, v. Mansberg, Maukisch, Mayhoff, Meiche, Meier, C. Meißner, *M. Meißner, Meltzer, H. Meschwitz, *R. Meschwitz, *Mewis, Mey, A. Meyer, W. A. Meyer, *Michaelis, Möhlau, Moewig, C. C. F. Müller, J. Müller, W. Müller, Müller-Poyritz, Naeher, Näther, *Naumann, Neumann, *Neumann-Berensmann, Nicolai, Nier, Nitsch, Oberbreyer, Oberwinder, Oertel, *Osterloh, Pakscher, Pander, Peschel, Petermann, Pfeiffer, Philippi, Pierson, Platen, Platzbecker, Postel, Proelß, Promber, Rachel, Reichardt, Reimann, Ressel, Reuschel, A. Richter, O. Richter, P. E. Richter, v. d. Ropp, v. Rosenberg, *Roth, Röthig, Rumpelt, Sachse, *E. Schaefer, G. Schaefer, Th. Schaefer, Scheffler, Schlegel, Schlichting, O. Schmid, C. W. Schmidt, L. Schmidt, P. V. Schmidt, Schneider, Schnorr v. Carolsfeld, v. Schönberg-Reichstädt, Schorler, Schramm, H. Schramm-Macdonald, M. Schramm-Macdonald, v. Schubert, v. Schubert-Soldern, C. Th. Schulz, Schumacher, Schurig, Schütt, Schütze, Schwarze, Sebaldt, Seifert, *Semmig, *Siecke, Siegemund, *Silling, Singer, Söhle, Sommer, Sorgenfrei, Sponsel, *Springer, Starcke, Steglich, Stern, Stöhr, Stoeßel, *Stritt, Stürenburg, Sulze, Tamme, v. Tempky, Thiergen, v. Tümpling, Uhlmann-Eltz, Unbescheid, Villers, Th. Vogel, Völkel, *D. Vollmöller, K. Vollmöller, J. Wagner, Wallner, *Wallner-Thurm, v. Walther, Warmuth, Wauer, H. Weise, *L. Weise, Wiene, Winds, Wittich, Wohlrab, P. A. Wolff, Wolters, Worgitzky, Woermann, Wundtke, *Wünn, Wünsche, *Würkert, v. Wurmb, Würzburger, Zeiß, Zieger, Zimmermann, Zschalig, Zucker. **D.-Blasewitz:** Avenarius, *C. Birndt, *F. Birndt, Boerner, Claaßen, Distel, Franz, *v. Gaudy, Hauptmann, *A. Heinze, P. Heinze, Israel, Jüngst, Kellermann, Leede, Mäder, Posse, v. Puttkamer, Romundt, *Schnackenburg, Schreyer, Schumann, Thielscher, *v. Trebra-Lindenau, Tren, Wuttke, *Wuttke-Biller, Zabel, Zeller. **D.-Gorbitz:** Schuchardt. **D.-Gruna:** v. Dickinson-Wildberg, Gjellerup, Krüger. **D.-Lausa:** Wiethake. **D.-Löbtau:** Altkirch, Cracau, Stecher. **D.-Loschwitz:** Aster, Brandes, Gensch, v. Hausen, *Leschino. **D.-Niederlößnitz:** Guillerville, Stiller. **D.-Oberlößnitz:** *v. Schreibershofen. **D.-Plauen:** Gaehde, Kloessel, Kösting, Lier, *v. Medem, E. Müller, G. W. Schmidt, F. Schultze, Wilsdorf, Wolf. **D.-Radebeul:** V. Müller. **D.-Serkowitz:** Lier. **D.-Strehlen:** Duboc, Esche, C. Müller. **D.-Striesen:** *Bülow v. Dennewitz, Hultsch, Lampe, Neefe, Renker, Weiland. **D.-Trachau:** *H. Möbius, H. Möbius. **D.-Trachenberge:** Lippert. **D.-Weinböhla:** Boh.

Duisburg: Armstroff, Herbers, Holdschmidt, Meyer-Markau, Nieten, Schneding, Serwas, Steinbart, Wibbelt.

Düsseldorf: Asbach, Beumer, Brandt, Cauer, Contzen, Daelen, Eichler, Eskuche, H. H. Ewers, *M. Ewers, *Ewers-Wunderwald, H. Frauberger, *T. Frauberger, Friedgen, Fritzen, Grevel, Grunenberg, Hammelrath, Herold, Hülter, Jerusalem, Kamlah, *Kehren, Kiesler, Knipping, Kraeger, *v. Krane, Lau, Leitritz, *Menn, Nörrenberg, Paquet, Pauls, Perlmann, Pontzen, Redlich, Rehbein, Rocholl, Rothert, Sandt, Sieburg, *Stockhausen, Stommel,

Wächter, Wehberg, *Weismüller, *A. Wittmann, E. Wittmann. **D.-Oberkassel:** Bergmann, Dietze-Corstiaeus, Dietze-Didier.

Eichstätt: Eid, Grabmann, *Häcker, Hollweck, Kiefer, Lochner v. Hüttenbuch, Prumer, Romstoeck, Schwertschlager, Triller, Wittmann.

Eisenach: Ackermann, *Bender, Bliedner, Buhmann, Clausen, Dittenberger, *v. Engel, Flex, Göpfert, Grau, Hagen, Heerwart, Hosäus, Koetschau, Kühner, *Leporin, E. Müller, G. A. Müller, L. Nicolai, O. Nicolai, Schumm, Sehrwald, Stelljes, Stoetzer, Walter, Wolf.

Elberfeld: Aschrott, Boerner, Böttinger, Bühring, Busch, Drewke, Haarbeck, Hausmann, Hein, Hückinghaus, Jaeschke, Kiy, Klapperich, Kreusch, Lempens, Limprecht, Lomberg, Ludwig, Schell, Scherenberg, *v. Schrötter, E. Schulz, Stöckhardt, Storck, Thiel, Ufer, Ungemach, Wiegershaus.

Elbing: *Dobbert, Hantel, *Maul, Neubaur, Nitschmann, Peters, Soenderman, *Stellmacher, Wende.

Erfurt: Bärwinkel, Betten, Dufayel, Feldkamm, Freudenthal, Goliner, Haupt, Heinzelmann, *Hoffmann v. Wangenheim, Jahn, Köhler, Lorenz, Machts, Meinhardt, Meißner, Nattermüller, Overmann, Salbey, Salomon, Schweynert, Sonnekalb, Stacke, *Teichmann, Thiele, Zange.

Erlangen: Bachmann, Binder, Blankenhorn, Bulle, Eheberg, Ewald, Falckenberg, Fester, Gebhardt, Geiger, Haack, Heerdegen, Hensel, Jacob, Judeich, Kolde, Leser, Lotz, Mitius, K. Müller, Oertmann, Pechuel-Loesche, Rabus, Römer, Sehling, Steinmeyer, *H. Varnhagen, H. Varnhagen, Wiedemann, Zahn, Zucker.

Essen a. d. Ruhr: Beckmann, Breuer, Fischer, Friedemann, Gelling, Gilles, Hagemann, Ladewig, Niemöller, Pflugfelder, Reismann-Grone, Steinecke, Suffrian.

Frankfurt a. M.: Auerbach, Banner, Bechhold, Berghoeffer, Bertuch, Bing, Bleicher, *Böhler N, Boller, Bornemann, Bröcking, Brüll, Burghold, Cahn, Claar, Cohnstaedt, Curti, Dechent, Dessoff, Diehl, Dietz-Lejeune, Döring, Dornblüth, Dragendorff, Drill, Ebrard, Edinger, Ehlers, Elkan, Engert, Erhardt, Falke, Finckh, C. Fischer, Flad, Flesch, Foerster, Freimann, Freudenthal, Friedberg, Froning, *Fürth, Gantter, Gaetschenberger, H. Goldschmidt, M. Goldschmidt, Graf, Gräfenberg, Grau N, Gwinner, *A. Hagen, B. Hagen, Harrach, Hecht, Hege, Henning, Heß, Heuer, *A. Hill, G. Hill, *Hoffmann, Holly, Jung, *Junghans, Kaufmann, Keil, Keller, Knögel, Koch, Krebs, Lang, Laquer, Lauffer, Liermann, Listowsky, Lohr, Löwinger, Luthmer, Maarßen, Mankiewicz, Mann, Maué, May, Meißner, Mentzel, Menzen, Michler, Möbius, Morf, v. Nathusius-Neinstedt, Neubürger, Neumann-Hofer, Nix, v. Noorden, v. Obernberg, Oelsner, Panzer, Pappritz, Peschel, Pfeilschmidt, Pfungst, Poppe, Primer, Quarck, Quincke, Rehorn, Riese, Rittweger, Sack, Schäfer, *Scheuermann, J. H. Schiff, O. Schiff, H. Schlesinger, Schmitt, Schott, *Schulz-Euler, Schwemer, *Sommerfeld, Sonnemann, Speier, v. Steinle, Stern, Sticker, Strauß, Sulzbach, Traut, Urspruch, *Valentin, Vatter, Voigt, *H. Wachsmuth, H. Wachsmuth, *Walter, Weber, Weigand, Weinberg, Werner, Wertheimer, Widmann, Wigand, Wobitz, Wohlfeil, Wüst, Zirndorfer. **F.-Bockenheim:** Meyerhof, Schauer. **F.-Oberrad:** Enders. **F.-Sachsenhausen:** Dohse, Rath, Schmitter.

Frankfurt a. O.: Boettner, Buch, Hoffmann, Meinke, Paulig, Petzold, Roedel, Schröder, Wohlfarth.

Freiburg, Br.: Albert, Asmus, Baumgarten, Bélart, Bissing, Bittrich, Böhm, Braig, Brosius, *Büstorff, Cohn, Crone, Cunow, Dieffenbacher, Dove, Eisele, *v Eynatten, Fabricius, Finke, *Fischer, Fuchs, Ganther, Gassert, Gattermann, Götze, Grosse, Gruber, Haas, *Hack, Hansjakob, Heiner, Hennes, Hense, Heyfelder, Hoberg, Holtzmann, Keller, Kirsch, Kluge, Krieg, v. Kries, Künstle, Lamey, Lewin, H. Mayer, K. J. Mayer, E. H. Meyer, *M. Meyer, Michael, H. Müller, Oltmanns, G. v. Oertzen, *M. v. Oertzen, Ott, v. Overbeck, *Peter, Pfaff, Pfeilschifter, Puchstein, Retzbach, Rickert, Rieder, v. Rohland, Rosin, Rückert, Schaible, v. Scheffer, Schemann, *Schenk, Schmich, B. Schmidt, R. Schmidt, Schmitt, Schofer, v. Schulze-Gaevernitz, Schwab, v. Simson, Sitzler, Stark, Steinmann, Steup, Stockhorner v. Starein, Trenkle, Uebinger, Wahl, Waldner, v. Wallbrunn, Weber, Weismann, v. d. Wengen, Werthmann, Wetz, Will, Wolf, Woerner, Wyneken, Zapletal, Zepf, Ziegler, Zürn.

Freiburg, Schw.: C. Barazetti, *S. Barazetti, Büchi, Grimme, Kirsch, Reinhardt, Schnürer, Weiß, Zwierzina.

Fulda: Antoni, *Grau, Gutberlet, Krieg, G. Richter.

Gera: E. Fischer, P. Fischer, Frommel, Hoffmann, Oehlmann, Schneider, O. Schulze, Sonnemann, Wille. **G.-Untermhaus:** Büttner, Koehler.

Gießen: Baldensperger, Bartholomae, Behaghel, Behrens, Bethe, Biermer, Bindewald, Bock, Collin, Drews, Ebel, Elbs, Fritzsche, Fuchs, Graßmann, Groos, Günther, Hausen, Hartmann, Haupt, Helm, Heß, Holtzmann, Holzapfel, Horn, Kindt, Kinkel, Kleinschmidt, Köhler, H. Koeppe, H. J. Koeppe, Krüger, Mensch,

Messer, Netto, Oncken, Ottmann, Pasch, Sauer, Schäfer, A. Schmidt, Siebeck, Sievers, Sommer, Stade, Strack, Tavernier, Umpfenbach, Vossius, F. v. Wagner, Weber, Wimmenauer, Wittko, R. Wolff.

Gladbach [München-]: Boom, Engel, Hohn, Meffert, A. Pieper, L. Pieper, Selbach, Stapper, Weber, Werneke.

Görlitz: Brehm, *Ebertin, v. Gottschall, Jecht, Kolde, Nithack-Stahn, Ohrenberg, A. v. Pannewitz, *E. v. Pannewitz, Roeder, v. Schenckendorff, Schian, Stein, Stutzer, Thiele.

Gotha: Bachof, Bamberg, Beetz, Berbig, Bittner, v. Ebart, Ehwald, Georges, Goldschmidt, Haack, Habenicht, Heß v. Wichdorff, Langhans, Latschka, Laux, Lindemann, Merguet, H. Mueller, Ortleb, Pabst, Pick, *Reinhard, Rohde, Rohrbach, Roth, Sammer, G. Schneider, M. Schneider, *Schuchardt, Specht, Stehle, *Stier, Supan, Wendelmuth, Wichmann.

Göttingen: Andreas-Salomé, v. Bar, Baumann, Bonwetsch, Bousset, Brandi, Brieke, Brüning, Bürkner, Busolt, Cohn, *Diederich, Dilthey, Dove, Dühr, E. Ebstein, W. Ebstein, Ehrenberg, Falckenheiner, Fischer, Frensdorff, *Fricke, Friederichsen, Fuldner, Graefel, A. Greef, *H. Greef, Haeberlin, Harst, Heinroth, Heyne, v. Hippel, Husserl, Kattenbusch, Kehr, Kelterborn, Knoke, Küchler, Lehmann, Lexis, Liebisch, F. Merkel, J. Merkel, H. Meyer, L. Meyer, W. Meyer, Morgenstern, Morsbach, Mühlbrecht, Otto, Pannenborg, Peipers, Pietschmann, Planck, Reicke, Röhrich, Runge, Ruprecht, Schröder, Schücking, Schulten, Schürer, Schwartz, v. Seelhorst, Stimming, Tecklenburg, Tollens, Tschackert, Verworn, Vischer, Wackernagel, H. Wagner, Wellhausen, Wiesinger.

Graz: Ahn, Amschl, v. Anders, Ascher, Bauer, Berger, *Birnbacher, Breitner, Brixel, *Buttler, v. u. zu Canstein, Cornu, Cuntz, Dassenbacher, Decsey, Doelter, v. Drasenovich, v. Ebhardt, Eichler, Eppinger, Ertl, W. Fischer, Fizia, Fritsch, Gawalowski, Germany, Geßmann, Gnad, Goldbacher, Goldhann, Goltsch, v. Graff, Graus, Gründorf, Ritter v. Zebegény, Gumplowicz, Gutjahr, Hansmann, Haring, Hatle, Hocevar, Hofmann, Hönigswald, *J. Hoernes, R. Hoernes, Hudabiunigg, Jauker, Jeiteles, Ilwolf, v. Karajan, Khull, Kienzl, Kleindienst, P. Kleinert, S. Kleinert, Köck, Kurz zu Thurn und Goldenstein, Kuschar, Lacher, Luick, Luschin v. Ebengreuth, Martinak, Marx, Maurus, Mayr, Meinong v. Handschuchsheim, Mell, Mensi v. Klarbach, Meringer, Mischler, Möller, Murko, Neuhold, v. Oer, Pernhoffer, Pesserl, Peters, Petschenig, Pfaundler, Pichler, Polzer, Prausnitz, Prem, Püringer, Ranstl, Reinhofer, Rhodokanakis, Rieger, Rosenberg, Rottenbacher, Rullmann Schenkl, A. Schlossar, R. Schlossar, Scholz, Schönbach, Schrötter, Schuchardt, Schukowitz, Schuster, Scubitz, Seuffert, Seyssel d' Aix, Skraup, Spitzer, Stolz, Stradner, Stroriedl, Strzygowski, Trunk, Uhlirz, Vogrinz, K. Wagner, Waidacher, Walter, Wastian, Watzlawek, Weiß, Witasek, Withalm, Wittenbauer, Wolf Edler v. Glanvell, v. Zahn, Zetter, v. Zwiedineck-Südenhorst. **G.-Ruckerlberg:** Gauser, Loserth.

Greifswald: Ahlwardt, Bernheim, Bierling, Cohen, Deecke, Drexler, Engel, Frommhold, Gaedertz, Gercke, Haußleiter, Holtz, Jung, Keßler, Kluge, Kroll, Lange, v. Marck, Milkau, Minkowski, v. Nathusius, Pietsch, Preuner, Radermacher, Rehmke, Reifferscheid, Riedel, Runge, Schmekel, V. Schultze, Schulz, Schütt, Seeck, Solger, Stange, Stoerk, v. Wenckstern, Werminghoff, *Wuthenow, Zöckler.

Groß-Lichterfelde, s. Berlin-Gr.-L.

Halle a. S.: Barthel, Bechtel, Berg, Berger, Beß, Blaß, Bräunlich, *Brauns, Bremer, Brieger, v. Briesen, v. Broecker, Brode, Brückner, *Buegler, Conrad, *Corony, Crönert, Dautschat N, H. Dittenberger, W. Dittenberger, Dorn, Droysen, Eltzbacher, Ficker, Finger, Fitting, Fleischer, Fränkel, Frick, Georgy, Gerhard, Gesche, Gilbert, Goebel, Goldschmidt, Goeres, Grosse, Grulich, Gründler, Grütefien, Haupt, Heim, Heldmann, Hering, Hermann, Hertzberg, Hettler, Hitzig, Hoppe, Hultzsch, Hupfer, Jordan, Kähler, Kautzsch, Klinckfieck, Kühn, Lang, Lange, Leser, Lindner, Lippmann, Löning, Loofs, Luedecke, Maurenbrecher, Mez, Nelten, Niejahr, Nietschmann, Oehler, Peter, Petzold, Rehme, Reischle, *Riedel-Ahrens, Riehl, Robert, Roth, Rothstein, Roux, G. Schmidt, Schmidt-Rimpler, Schmilinsky, Schotten, W. Schultze, Schwarz, Seeligmüller, Sommerlad, Stammler, Steinberger, Steuernagel, Strauch, Suchier, Taschenberg, Thiele, Träumer, Ule, Uphues, Vaihinger, Veit, A. Wagner, Waldmann, Waentig, Weißler, Wichmann, Wiese, Wilcken, Wintzer, Wissowa, Witthauer, Wohlrabe. **H.-Giebichenstein:** Schultze.

Hamburg: *Albert, Asmussen, *Averdieck, Baasch, *Bachmann, Bade, Becker, Behrend, Behrmann, Berendt, v. Berger, Berthean, Beyer, Bischoff, Böe, Böhme, Bolau, Bombach, Bornemann, Bornstein, Brauns, Brinckmann, Bronisch, Burg, Burghagen, Capelle, Cassau, Caßmann, Clasen, Classen, Deutschmann, Diez, Diffel, *Dittmer, Eitzen, Ernst, Fink, Franck N, *Frapan-Akunian, Fricke, Friederichsen,

Friedrich, Fulst, F. Gebhardt, Geffcken, Gerhard, Glinzer, *Goldschmidt, Greiser, Grimm, Gubitz, Guntermann, Günther, Hagedorn, Hanne, Heckscher, Heinemann, Heitmüller, Hennig, Hermes, Hesselbarth, *Hirsch, Höck, Hofmann, Holm, Hoppe, Huldschiner, Jacoby, Joachim, Jungmann, Jürs, Kaufmann N, Kaulitz, Keindl, G. Kietz, H. Kietz, Kleimann, Kniepf, Kohn, Koldewey, König, Kopal, Kordgien, Kowalewski, Kraepelin, Krause, Krieger, Kröhnke, Krüß, Langhanki, Laugkavel, Lichtwark, Löwenberg, Loewengard, Luck, Maack, May, *Meerstedt, *Meier, Meincke, Menck, M. Meyer, Michaelsen, Milan, Möbis, Möller, A. W. F. Müller, C. Müller, Münzel, Navarra, Niclassen, Nirrnheim, Nölting, Olden, Oppert, *Ottersbach, Pawlecki, Pfeffer, Pfeiffer, Piening, Pietzmann, Poeck, Polack, *Pospischil, *H. Rachè, P. Rachè, Reh, Riecke, Rinn, Roderich, *Ruben, Rüthning, Schack, *Schettler, Schik, H. Schmidt, Schreyer, Schubert, Schück, Schumm, Schwalm, Seeliger, Seyfarth, *Sieß, Sillem, A. Sokolowsky, R. Sokolowsky, Stage, Stechert, Steinberg, Stettiner, Stierling, Suse, *Sußmann-Ludwig, Thilenius, Thomas, Türkheim, Vollmer, Wacker, Wald, Wallsee, Walther, Warburg, Warming, Warneck, Weber, *Wegner, Weihe, Weimar, Weiß, Wilhelmi, Wittenberg, A. Wohlwill, E. Wohlwill, F. Wolff, *L. Wolff, Wolgast, Würzburg, Zacharias, Ziebarth, Zinne. **H.-Eimsbüttel:** Frohme, Platen, *Sarnighausen. **H.-Eppendorf:** Möckeberg. **H.-Großborstel:** Paysen, Petersen, E. Schultze, Stavenhagen. **H.-Hamm:** Lehmann, Rosenhagen. **H.-Harvestehude:** Ernst, Zinn. **H.-Hohenfelde:** Heine, Spiero. **H.-Rotherbaum:** Schaumburg. **H.-Uhlenhorst:** v. Conring, Hirsekorn. Kotelmann, Leithäuser.

Hannover: *Ahlborn, *v. Beaulieu, Berger, Bessell, Bodemann, Böhling, Böhlje, Borée, Butz, Crome-Schwiening, *v. der Decken, Deiter, v. Diebitsch, Doebner, Ebeling, *Enckhausen, *Endler, Ensrud, Hans Fischer, Hermann Fischer, *J. Fischer, Francke, Frerking, Friederici, Fügner, Georg, Goebel, Haupt, Heim, Hemme, Herhold, Hirschberg, Höllerl, Holtzinger, Hoogeweg, *Hüpeden, Jacobi, Jänecke, Jansen, Jürgens, v. Kaisenberg, *Kaulbach, Kettler, *J. Kettler, Kiefer, Kiel, A. Kiepert, L. Kiepert. *Kistner, Klages, Klein, Knoevenagel, Kohlrausch, König, Krone, Leimbach, Linckelmann, Löns, Loewe, *Luis, Lulvès, Marten, Mehler, Meister, K. Meyer, Mohr, A. Müller, Mund, Oppermann, Oesterreich, Philipp, Puritz, Rocholl, Sabarth, Schaefer, Schäff, Schottelius, Schreck, Selhorst, Steffter, Stille, Stüber, Tewes, Thimme, Thöne, v. Uslar-Gleichen, Wagener, *v. Wehren, Weigt, Wespy, *Westkirch, C. Wolff. **H.-Linden:** Habenicht, Oehlmann, Scheibe. **H.-Waldhausen:** Ey, Kretzschmar, Peters, *Schröder, Wanner.

Heidelberg: Bassermann, Bezold, Böckel, Brandt, Braune, Buschmann, Cantor, Cartellieri, Caspari, Cron, *A. Degen, J. G. Ph. R. Degen, Deißmann, Dieterich, Duhn, v. Ehrenthal, Ehrmann, Elsenhans, Endemann, Feldhaus, Fischer, Frankenstein, *Freiligrath, Fürbringer, E. Gothein, *M. Gothein, Hampe, Hausrath, Henrici, Hettner, Hilgard, Hölscher, Hönig, Hoops, v. Jagemann, Jannasch, Jellinek, Kanowski, Kellner, v. Kirchenheim, Königsberger, Lefmann, Lemme, v. Lilienthal, Lorentzen, H. Lossen, W. Lossen, Mang, Marcks, May, *Merx, Mombert, Morgenstern, Niebergall, Petsch, G. B. Schmidt, Schmits, Schmitthenner, Schöll, Schoetensack, Schröder, Schwalb, Schwinger, Spielberg, Stubenvoll, Sütterlin, Thode, Troeltsch, Uhlig, Vierordt, Voßler, v. Waldberg, Wassmannsdorff, Weber, Wielandt, Wille, Windelband, Wollmar. **H.-Handschuhsheim:** Osthoff. **H.-Neuenheim:** Neumann, Pfeiffer, Ziegler. **H.-Ziegelhausen:** Stratz.

Hildesheim: Bauer, Bertram, Dorenwell, Gerland, Heynacher, Hoppe, Nöthling, v. Padberg, Roßberg, Schrader, *Sermes, Vogeler, Wilbrand.

Jena: Apelt, v. Bardeleben, Braasch, *Brauns, Cartellieri, Cloetta, Delbrück, Detmer, *Diederichs, Dinger, Dobenecker, Dove, Eigenbrodt, Elster, Eschke, Eucken, Frege, Gärtner, Gelzer, Goetz, Graef, Günther, Haacke, Haeckel, Harmening, Henschkel, *Heymer, A. Hilgenfeld, H. Hilgenfeld, *Hoechstetter, Keferstein, Keller, Keutgen, Klee, Köcher, Kossak, Leist, Liebmann, Linck, Lipsius, Loening, Mentz, H. Meyer, Michels, F. Nippold, W. Nippold, Nordenholz, Pierstorff, Piltz, Rassow, Rein, Rosenthal, Schadow, Schlösser, Schoenfeld, Schrader, Schröter, B. S. Schultze, *Schwabe, Seyerlen, Stieb, Stintzing, Thieme, Thon, Thümmel, Türck, A. Wagner, Walther, Weber, Wendt, Wilhelm, Winkelmann, Winzer, Ziegler.

Innsbruck: *Arnhard, Blaas, Brix, C. Brunner, *B. Brunner, Emmer, Farinelli, v. Ficker, Fonck, Gartner, H. Greinz, R. Greinz, Greußing, Grisar, Habermann, Hammer, Hanke, Hättenschwiller, Hattler, Heider, Heyl, *A. v. Hörmann, L. v. Hörmann, Hurter, Jakob, Kolb, Kranewitter, Kroeß, Lentner, Lieber, Löwit, Mayr, Michael, Moser, A. Müller, J. Müller, v. Myrbach-Rheinfeld, Niggl, Nilles, Nitsche, Nolbin, Pastor, Platter, Pommer, Prechtl,

Renk, Rutthofer, Sander, F. v. Scala, *M. v. Scala, R. v. Scala, Schiffner, Schneller, Seemüller, F. Stolz, O. Stolz, Strohschneider, Trabert, Wackernell, v. Wallpach zu Schwanenfeld, Weichs-Glon, v. Wieser, Wörndle v. Adelsfried, Zimmeter, Zindler, Zingerle. **J.-Wilten**: Semper, Zingerle v. Summersberg.

Jurjew (Dorpat): Berendts, *v. Boettcher, v. Bulmerincq, *v. Cossart, Feuereisen, Frey, Girgensohn, Graß, Hausmann, Hunnius, v. Koch, v. Oettingen, Schlüter, Seeberg, Sintenis, v. Stryk.

Kannstatt: Arensen, Bolhoevener, Fincke, *Hummel, *Jacobi, J. Koch, K. Koch, H. A. Köstlin, *Th. Köstlin, Lindenmeyer, Martin, Meltzer, v. Reinhardt, Riecke, *v. Soden, Sußdorf, Wetter, Ziel.

Karlsbad: Doroschkin, Feller, Hofmann, Hora, Kohn, Pesendorfer, Seligmann.

Karlsruhe i. Bad.: Ammon, *Andriano, Baumbach, Berberich, Betzinger, Blumgrund, Böthlingk, Brambach, Bunte, Cathiau, Doll, Drews, Eberhard-Bürk, *A. Ettlinger, *E. Ettlinger, *R. Ettlinger, Fellmeth, *v. Freydorf, Frommel, Geiger, *Gernet, Haaß, Hancke, Hanßner, G. H. Hecht, M. Hecht, Heid, Heimburger, Hellpach, *Hennig, Herzog, Holder, Kaibel, *Kanoldt, Katz, Kienitz, Kilian, Krazer, Krieger, Längin, Lay, Lehmann, v. Lichtenberg, Löhlein, Meidinger, F. S. Meyer, L. Müller, Nordau, Obser, v. Oechelhaeuser, Ohlert, Ordenstein, Oeser, Ott, Rossbach, Roller, Rosenberg, v. Sallwürk, F. Schmidt, Thiergarten, Thoma, Toussaint, Treutlein, Vierordt, *Villinger, Waag, E. Wagner, v. Weech, Wendt, Wolff, Wolff-Friedberg, Ziegler, v. Zwiedinek-Südenhorst. **K.-Mühlburg**: Held.

Kassel: Albano, Altmüller, Bennecke, v. Bodenhausen, v. Demandowski, Eisenmann, *v. Eschstruth, Ewald, *v. Gehren, Gümpell, Gutekunst, Hartdegen, Heidelbach, Heßler, Knackfuß, Kreßner, Krieger, Krummacher, Laufs, *Leiningen-Westerburg, Lewalter v. Lignitz, *Mauve, Müller-Kassel, Preser, v. Roques, Rosenthal, Schelenz, Schlitzberger, Steinhausen, Stoff, Strüfing, *Timpe, Treller, Ulrich, Weiß, Werner, Winkel, Winterstein, Wittmer, L. Wolff, *Zachariae. **K.-Weilheiden**: Albrecht.

Kiel: Adler, Baer, Baumgarten, Bohs, Brauns, *Brenning, Brix, Daenell, Deussen, Eckert, v. Esmarch, Ewert, Frantz, Gering, Glaevecke, *Griebel, Haas, Hein, Holthausen, Kauffmann, Kleinfeller, Klostermann, Koch, Körting, Kreutz, Kröger, Kron, Krümmel, Lobsien, Lorenzen, Lühr, Martius, *Mestorf, *Mißfeldt, Mühlau, *Müllenhoff, A. Müller, C. F. Müller, Neudeck, Neumann, Noack, Oldenberg, Opet, Piper, Quincke, Reinke, Rodenberg, Rogge, Scheel, Schneidemühl, Schölermann, Schöne, H. Schröder, R. Schröder, v. Schubert, Stolley, Stubbe, Sudhaus, Unzer, Vierhaus, Weber, Wendland, Wetzel, Wolff.

Klagenfurt: Brunlechner, Cigoi, Dobernig, Jahne, Klimsch, Meingast, Neckheim, v. Orsini u. Rosenberg, Ortner, Rauscher v. Stainberg, Walcher, Zoepfl.

Koblenz: Buschmann, Bußler, Butz, Deiters, Freundgen, Gries, Haendler, Hinsmann, van Hoffs, *Huyn, Kachellek, Kehrein, Kockerols, Koepper, Marcour, Wacker.

Koburg: Bahnsen, Breitung, Krieg, Renkauf, Staude, Steffenhagen, Tempeltey, v. Wittken.

Kolmar i. E.: Engel, Felden, Isemann, *Kuntz, Pfannenschmid, Renand, Ries, Waltz.

Köln a. Rh.: C. Bachem, J. Bachem, Bennert, Bermbach, Berrenrath, Blumberger, Böhm, Bolten-Baeckers, Borst, Boesser, Cardauns, *Caspary, Chambalu, Delpy, Dickmann, Dresemann, Dronke, Eckert, Eschelbach, Esser, Fastenrath, Foy, Freystedt, Fuchs, Geffcken, *Gröhe, Gronen, Hansen, Hashagen, Hassert, Helmken, Hespers, Hiller, Hirtz, Hölscher, Huppert, Hütten, Jansen, Jesinghaus, Johnen, de Jonge, Jörg, Kieser, Kiesgen, Klauwell, Kleinen, Kley, *Knieper, Knödgen, Konen, Kranse, Kreutzer, Krudewig, Kuske, Lattke, Liessem, Lindner, Lorck, Löwenherz, Martersteig, Mauel, Mayer, Menrer, *Michaelis, v. d. Nahmer, Neitzel, Neukamp, Oberdörffer, Ohrem-Bonn, v. Perfall, Rademacher, *Ratzel, Rehbein, Richtmann, Rosenthal, Schaefer, Schlesinger, Schmick, *Schneider, Schnütgen, Schöne, Schrammen, Schröer, Schütz, Schwering, Simchowitz, Steffens, Steiner, Steller, Stork, Tangermann, Thissen, Tienes, Traub, Trojan, Uellenberg, C. Wagner, v. Weber, Weißweiler, Wenz, *A. Wette, H. Wette, Wirminghaus, K. Wolff, Wunderlich, Zaretzky, Ziegler, Zilcken, Zimmermann. **K.-Bayenthal**: Alges. **K.-Ehrenfeld**: Kuhl. **K.-Lindenhöhe**: Kaiser. **K.-Lindenthal**: Berbig, Klein, Liertz, Roeren. **K.-Müngersdorf**: Keysser. **K.-Riehl**: Allgemissen.

Königsberg i. Pr.: Abromeit, Achelis, Ankermann, Anton, Bannigart, *Bernhard, Bezzenberger, Birt, Boysen, Braun, Brockelmann, Diehl, Dorner, Einsam, Euling, Ewers, Falkenheim, Fernitz, Fett, *Frost, Gerber, Gerlach, Giesebrecht, Goldstein, v. d. Goltz, Grabenwitz, Grosse, Gruenhagen, Haendcke, H. Heilmann, *M. Heilmann, Heinze, Hensel, Heydeck, Hey-

mann, Hoffmann, Jacoby, Jaeger, Jantzen, Joachim, Kaluza, v. Kayser, Kraus, E. Krause, G. Krause, Kranske, Krüger, Landsberg, *Lang-Anton, Lange, Lassar-Cohn, Ludwich, Lullies, Marold, Meschede, Moser, v. Regelein, *Plaschke, Rachfahl, Reicke, de Nesée, Roßbach, Rühl, Saalschütz, *M. Schade, O. Schade, Schirmacher, Schöne, Schönflies, Schubert, Schultz-Gora, *Schwerin, Siegfried, Simon, Sochaczewer, Stieda, Straeter, Thurau, Tieffenbach, Toball, Tol-Riehn, Tromnau, Uhl, Vogelstein, Wegener, Weissfert, Wentscher, *Willenbücher, Wobbe, Wyneken, Zander, Zweck. **K.-Mittelhufen:** Lohmeyer. **K.-Vorderhufen:** R. Fischer.

Köthen: Bunge, Heine, Krause, Marpurg, Schettler, Wölfert.

Krefeld: Buschbell, Cremer, Herstix, Loth, Massot, J. Meyer, Otto, Pahde, Plaeschke, Rembert, Rübenkamp, Schmitz-Mancy, Wormstall. **K.-Kempen:** Weilbächer.

Leipzig: Abendroth, Achilles, Adler, Apffelstaedt, *Asenijeff, *Bagge, Ball, Barth, Bärwinkel, Bauer, Baur, Becker, Bernhardi, Berstl, Beuthien, Beyerlein, Biermann, Binding, Birch-Hirschfeld, D. Bischoff, E. Bischoff, Blüher, *Blum, Boehm, Bon, Bonhoff, Bormann, Brandenburg, Brendel, Brieger, Brüggemann, Brugmann, Brügmann, Bücher, Buchholz, Buchwald, Burkhardt, Busch, Chun, *Clasen-Schmid, Conrady, Correns, Credner, v. Criegern, Dähnhardt, Dalman, Degenkolb, Dettweiler, Diebener, Dippe, Dittmann, Döll, Doren, E. Dörffel, Dorstewitz, Dreydorff, Eitner, Erbt, Eschner, Eulenburg, Ewers, Feddersen, Feldmann, Findel, B. Fischer, Fleischmann, Flinzer, Forberger, Foerster, Fraisse, Fricke, Friedberg, Fritsch, Fuchs, Gardthausen, Gaudig, v. Gebhardt, Geerds, Gensel, Gerhard, Gerth, *Glaß, Golz, v. Gottschall, Goetz, *Götze, Grabowsky, Graul, E. J. Groth, *F. Groth, Günther, Guthe, Haarhaus, v. Hahn, Hamann, Hantzsch, Hartung, v. Hase, Hauptvogel, Hausdorff, Hedeler, Heiland, Hein, Heinemann, Heinrici, Heinze, Hengsbach, Hennig, Henzen, Hesse, Heuß, Hilliger, Hirsch, Hoffmann, Hofmann, E. O. Hölder, O. Hölder, Hölscher, Holz, Hornesser, Hübel, Huber, Huberti, Hünich, Jaeckh, Jacobson, Jahn, Ihmels, Ilberg, Immisch, Kaiser, Kalau vom Hofe, Kaemmel, Karsten, Kastner, Kiesling, Kippenberg, Kirchner, Kirn, Kittel, Kleemeier, Klenz, Kneschke, Kollmann, Könige, Krehl, Krey, Kroker, Krusche, Kühn, Kunis, Ladendorf, Lamprecht, *v. Leesen, Lehmann, v. Lenor, Lensch, Lentze, Leskien, v. Lesser, Liebe, v. d. Linden, Lipinski, Lipps, J. Lipsius, *M. Lipsius, Loeffler, Lohmann, Lorck, Luckhardt, Ludwig, A. Mahn, *A. Mahn, Marbach, *Markgraff, Marpmann, Marré, Marshall, Mehlhorn, Meister, Mendheim, H. Meyer, J. Meyer, Michael, Mitteis, Möbius, Mogk, Möller, Moltke, Mühl, G. Müller, V. Müller, Müller-Mann, Neumann, *Niedner, Noack, Obst, Olshausen, Opitz, Ostwald, v. Oettingen, Pank, Partsch, Penzler, Pfau, Pfeffer, C. G. Pilz, H. Pilz, Pleißner, Prinzhorn, Prüfer, Purlitz, Rabl, Raydt, Rehbein, Reichel, Reimer, Reincke, Reinecke, Rexhäuser, Rey, K. Richter, M. Richter, R. Richter, Riedel, Ries, H. Riemann, R. Riemann, Rietschel, Riffert, Robolsky, Rochlich, Rommel, Rößger, Rost, Ruland, Saski, Sattler, Saure, *Schachne, Scheffer, Scheibe, Scheibner, Schiedt, Schmarsow, Schmertosch v. Riesenthal, *E. Schmidt, Schmitt, Schneidermann, v. Schoeler, Schreiber, O. Schroeder, *P. Schroeder, J. Schultze, H. Schulz, K. Schulz, Schuster, Schwanzara, v. Schwartz, Schwerdt, Scobel, Seemann, Settegast, Seyferth, *Siebe, Siebert, Siegen, Simroth, Sksusch, Smitt, Sohm, Spahn, K. v. Stein, *M. v. Stein, Steindorff, Stephan, Stern, Stieda, Streißler, Studniczka, Stumme, Tarnke, F. Tetzner, *H. Tetzner, Thiel, K. Thieme, U. Thieme, Thomas, Tille, Tillmanns, Tomicich, Traut, Trendelenburg, *Uhse, Unglaub, J. Vogel, P. Vogel, Vogt, Voigt, Voigtländer, Volkelt, Volkmann, Vorhauer, Wach, Wachsmuth, R. Wagner, Wagnon, Walcker, Webel, A. Weber, F. Weber, L. Weber, R. Weber, Weichardt, Weigand, Weinold, Welcker, M. Wenck, W. Wenck, Wesner, Westenberger, Weule, E. Wiener, O. Wiener, Willmann, Windisch, *Windscheid, Witkowski, Wittig, Wolfbauer, F. C. Wolff, *Wolfram, Woerl, Wundt, Wustmann, Zarncke, Zeitlin, Zimmer, Zimmermann, Zimmern Zirkel, Zschorlich, Zweifel. **L.-Connewitz:** Kipke, Kohl. **L.-Eutritzsch:** Beyer, Strieder. **L.-Gohlis:** Baldamus, Böttticher, Grautoff, Hartmann, Hasse, Hauck, Hesse, Hirt, Kleinpaul, *Klinck, Köster, W. Meyer, Poppe, Runze, Schneider, Sceliger, Sievers, Spitzner, Tottmann, Uhland, B. Volger, E. Volger, Wirth, Wülker, Wustmann. **L.-Kleinzschocher:** *Flügel, Pollender, Steinhage. **L.-Lindenau:** Böhm, Bouman, Pache. **L.-Neustadt:** Böhme, Conrad, Dittrich. **L.-Plagwitz:** Baumack, Goldfriedrich, Klinger. **L.-Reudnitz:** Brauns-Roßla, Bruchmüller, Cursch-Bühren, Gutjahr, Heinicke, Katz, Körner, Lobe, Schäfer, Thenan, v. Weißenbach, Wiegler, Zeitler. **L.-Schleußig:** Morgenstern, Sauerhering, Werner. **L.-Sellerhausen:** Merkel.

Lemberg: Faust, Láska, Luzatto, *Radnicki v. Lechita, Sternbach, Twardowski, Werner, Zipper.

Liegnitz: Clemenz, Franke, Güthling, Harschkamp, Köhler, v. Ploetz, *v. Reuß, Schinke.

Linz a. D.: Aichinger, *Baernreither, Belohlawek, Vermanschläger, v. Blittersdorff, Commenda, Ebenhoch, *Esser, Freund, Fuchs, Gartner, Göllerich, v. Görner, Haas, Hahn, Hartl, Hiegelsperger, Hoernes, Kafka, *Kaltenhauser, Kohlmünzer, Kohout, Kolb, Kowarz, Krackowizer, Pachinger, Pesendorfer, Pfen berger, Samhaber, Scheichl, Scherndl, Schmuckenschläger, Schwarz, Schwayer, v. Stern, Strigl, Thalmayr, Wallner, Würfl.

London: Anders, Baumann, Behrend, Blind, Brand, F. Brandes, *M. Brandes, *Feilmann, Gaupp, Gottschling, Gumpel, Hamburger, v. Hesse-Wartegg, Itzerott, Kirstein, Krause, Levi, Muschick, Olinda, Oswald, Otto, Peters, Priebsch, Rhein, J. P. Richter, Robertson, v. Schleinitz, Schulte, Straßmaier.

Lübeck: Anthes, *Boy-Ed, Brunier, Christeinicke, Curtius, *A. Diederich, B. Diederich, Dose, Eschenburg, *Fredersdorf, Gottscheid, *Hartmann, Kniest, Leverkühn, Maack, Ohmann, Ranke, *Rüdiger, Schwarz, Stiehl, *Tesdorpf, Wilda, Winter.

Luxemburg: Arendt, Barthels, Baumgartner, Beissel, Braun, Braunsberger, Frick, Haan, Held, Hilgers, Hnonder, Pesch, Pfülf, Reiners, Wasmann, Weber.

Luzern: Brandsteter, Bucher, Eichhorn, Heinemann, v. Hesse-Wartegg, Hürbin, Kaufmann, Kreyenbühl, *A. v. Liebenau, Th. v. Liebenau, Meyenberg, Meyer v. Schauensee, Ott. Schwendimann, Wicke.

Magdeburg: Ahrens, Burkhardt, Döring, Eberhard, Eisert, Groß, Holzweissig, Jäger, Isensee, Kohlschmidt, Liebe, Meinecke, v. Metzsch-Schilbach, E. Meyer, L. Müller, Neumann-Hofer, Quenzel, Rosenthal, Roß, Ruppin, Schauerte, Schirmer, Schollmeyer, F. Schulze, Spanier, Stehr, Stolzenburg, Sturmhoefel, Thoma, Trümpelmann, *v. Volbehr, Th. Volbehr, Votsch.

Mainz: Becker, Bendix, Bockenheimer, Börckel, *Christ, Denk, Feist, Fulda, Heidenheimer, Hubert, Jaennicke, Klenk, Kneib, *Krug, Lippmann, Neurath, Nohascheck, Nover, Raich, Reeb, v. Reichenau, Ruland, Schäfer, Schipfer, Schneider, Selbst, Velke, Volbach, Waas, Wassermann.

Mannheim: Algardi, Alt, Beringer, H. A. Bernthsen, *M. Bernthsen, Blaustein, Emminghaus, Gerard, Haußer, Hecht, Heckel, Marcuse, R. Müller, Oeser, Schnellbach, *Strauß, Waldeck, Walter, *Weil, Zeiler.

Marburg i. H.: Achelis, Ahlfeld, v. Apell, Bauer, Birt, Boysen, Budde, Cohen, Elster, Enneccerus, Fittica, Glagau, Handwerck, Herrmann, Jensen, Jülicher, Justi, Kalbfleisch, Kießling, Kißner, Knabe, Kohl, Kohlrausch, Könnecke, Lohmeyer, Maaß, Maync, A. Meyer, Mirbt, Natorp, Niese, Ochsenius, Rade, v. d. Ropp, Schiele, E. Schmidt, M. G. Schmidt, Schücking, A. Schulze, Sieveking, v. Sybel, Thiele, Varrentrapp, Viëtor, Vogt, Wechßler, Weiß, Wenck, Wenker, Wiegand, Wrede, Zincke.

Meiningen: Baumbach, *v. Bibra-Speßhardt, Doebner, Hegewald, Koch, Schaper, P. v. Schmidt.

Meran: *Buerstenbinder, *Eichhorn, Ellmenreich, Leon, Lill v. Lilienbach, Menghin, Meurer, Meyer-Bremen, v. Ompteda, Pohl, v. Reininghaus, v. Sickel, K. Wolf.

Metz: Albers, Erbrich, Friedrich, Grimme, Hamma, Lay, Michels, Nauthe, Sedelmayr, Steiner, Wildermann. **M.-Montigny:** Wolfram. **M.-Queulen:** *Gnade, Müsebeck. **M.-Sablon:** H. Müller, Svorleder.

München: Achleitner, Adler, Albert, *al Raschid Bey, *v. Alten, v. Amira, *Andreae, Andree, Arndt, v. Arnold, Atzberger, Aumer, Auzinger, F. Ballin, S. Ballin, Bardenhewer, v. Barfus, *v. Bartels, Bassermann-Jordan, Baumann, Baumann-Rottenburg, Baumeister, Baumgärtner, Bayberger, Bechmann, *E. Beck, J. Beck, Behrend, v. Bequignolles, *E. Bernstein, M. Bernstein, Bernus, Berolzheimer, *Bentler, Bezold, Bierbaum, Bieringer-Eyssen, Binder, Birkmeyer, Birkner, Bitterauf, Blank, Blattmann, Blei, *Blennerhassett, Blume, Boege, Böhm, v. Boehn, Bonschab, Borinski, Bormann, *Brachvogel, Braunbeck, Braungart, Braunschild, Bredt, Brentano, v. Bressensdorf, Breu, Breymann, Bruckmann, Brunner, Bulle, Bumüller, Bürchner, Bürklein, Burmeister, Busching, Büttner Pfänner zu Thal, *Ceconi, v. Christ, *Chrissen, Conrad, Conrad-Ramlo, Cornelius, Crusius, Daffner, Dannegger, Dauthendey, Deinhard, E. v. Destouches, *J. v. Destouches, Deutich, *Diemer, Doeberl, Doehlemann, Drerup, Dreselly, Dreves, Drexler, Dreyer, Dülberg, Du Moulin-Eckart auf Bertolzheim, v. Dungern, Dürck N, Dusch, v. Dyck, A. Dyroff, K. Dyroff, Eberlein, Ebermayer, Ebert, Edelmann, Eggert-Windegg, *v. Egidy, Eglauer, *Eichler, Eimer, Eitle, *Eken, Emmerich, Endres, *Engelhardt, Englert, Erk, Erlenmeyer, Ettlinger, Eversbusch, *Faber, Falkner von Sonnenburg, Feuchtwanger, Fischer, Floerke, Flüggen, v. Födransperg, Francke, Franz, Fresenius, Freys, *J. Frick, Ph. Frick, Friedrichs,

Fuchs, Fürst, Ganghofer, Gareis, Geheeb, Geiger, Geistbeck, *Gerbaulet, *Giehrl, Gierlinger, Giesenhagen, *Glas, Glaser, Glasschröder, v. Gleichen-Rußwurm, Gloßner, Goering, Göttler, Walt. Götz, Wilh. Götz, Grashey, Graetz, Grauert, Grautoff, Greif, Greiner, Grimm, Gumppenberg, Günther, Gutensohn, Gutmann, Güttler, Hager, Hahn, Halbe, Harburger, *Hartl-Mitius, Hartmann, Hauck, *E. Haushofer, M. Haushofer, Hayn, Hecher, Heide, v. Heigel, Heim, Helfreich, Heller, Hellinden, Henckel, *Hendl-Wiesner, Hennig, Herbig, Herre, Hertel, v. Hertling, Hertwig, Heymann, Heyse, Hilpert, Himmler, F. Hirth, G. Hirth, S. Hirth, *Hitz, Hoffmann, B. Hofmann, J. Hofmann, Holland, K. Holm, *M. Holm, Holtzmann, Holz, Holzapfel, Holzschuher, Hommel, Hopfen, Horn, v. Hornstein, v. Hörschelmann, v. Hoyer, Huch, Huggenberger, *Hundt, *H. Jahn, K. Jahn, *Janitschek, Jaques, Jensen, *John, Jolles, Istel, L. Jung, Ph. L. Jung, Kanter, Karl Theodor Herzog in Bayern, Kausen, *Keller-Jordan, Kellerer, D. Kennerknecht, J. M. Kennerknecht, Kerschensteiner, Keyserling, Kirchner, Klarmann, Kleiber, Klein, Klemm, v. Klinckowström, Klußmann, Knöpfler, Koch v. Berneck, Koch-Breuberg, Kögel, Kohlrausch, Koller, v. Kramer, *Kraus, Kropff, Krüche, Krumbacher, *v. Kuczynska, Kuhn, Kühnlein, Kuntzemüller, Landgraf, Langheinrich, La Rosée, Laubmann, Leher, Leibinger, v. Lemcke, v. d. Leyen, Lindemann, Lindl, v. Lingg, Linsenmayer, zur Lippe, Lipps, Lotz, Louis, Loewendahl, L. Löwenfeld, Th. Löwenfeld, Mager, H. Mann, Th. Mann, Marsop, Matthäi, Mauke, Maurmeier, M. Mayer, *Mayer-Bergwald, v. Mayr, F. Meier, Menrad, Mensi v. Klarbach, Merzbacher, Meschke, Messerer, Ch. Meyer, Michaelis, Minckwitz, *M. Mohr, M. Mohr, Moralt, F. Müller, F. C. Müller, H. Müller, J. Müller, J. v. Müller, Th. Müller, V. Müller, W. Müller, Müller-Cassala, Muncker, Muschner, Muth, Nassauer, Naue, Naumann, Neal, Neuert, Nicklas, Oebbeke, Oberlaender, Ohlenschlager, *Ollendorf, Oppenheim, v. Orterer, v. Ostini, Oswald, Pallmann, Pariser, Paul, Paulus, Pernwerth v. Bärnstein, Ch. Petzet, E. Petzet, H. v. d. Pfordten, O. v. d. Pfordten, Piper, Pöhlmann, Polonskij, Popp, *Port, v. Possart, Poths-Wegner, Pott, Prager, Preuß, Prévôt, Prutz, *v. Pütz, L. Quidde, *M. Quidde, Raabe, Rädler, Radlkofer, *Raff, Raida, *Ramann, Ramhorst, Ranke, Rau, Rauchenegger, F. v. Reber, * P. M. J. Reber, v. Reder, Reindl, v. Reinhardstoettner, Reiser, *Reventlow, Riehl, *Ries, Riezler, *Ringseis, Roedel, Ronninger, Röntgen, Roeper, Rost, Roth, Rottmanner, H. Rudelsberger, K. Rudelsberger, Ruederer, Rüdt, v. Rummel, Ruepprecht, Rueß, Rüttenauer, Sallis, v. Salvisberg, Samberger, Sandberger, Savits, Schack, Scharre N, *A. Schaefer, K. Schaefer, Scharf, Scheib, Scherer, Scherman, Schick, Schirmer, v. Schmädel, A. v. Schmid, A. Schmid, G. Schmid, U. Schmid, F. Schmid-Breitenbach, E. Schmidt, K. Schmidt, *M. Schmidt, M. Schmidt, P. F. Schmidt, W. Schmidt, C. Schmitz, O. A. H. Schmitz, *Schmujlow-Claassen, Schnitzer, Schnorr v. Carolsfeld, Scholl, Schöller, v. Schrenck-Notzing, Schrönghammer, Schuegraf, G. K. Schuh, L. Schuh, Schultheiß, A. Schultz, G. Schultz, A. R. Schulz, G. Schulz, Schulze-Etzel, A. Schupp, F. Schupp, *L. Schupp, Schuster-Weidenberg, Schwartz, Sckell, *A. Seitz, A. Seitz, Sepp, v. Seuffert, v. Seydlitz, Siber, H. Sickenberger, Th. Sickenberger, Siebertz, Siegert, Sieper, Simon, Simonsfeld, Sinzheimer, Solger, Sonntag, Soergel, Specht, Sporck, Stange, Steiger, v. Stein, Steinitzer, v. Stengel, Stettner, Stöckel, Streiter, Sulger-Gebing, Tacchi della Pietà, v. d. Tann, Teibler, Thalhofer, *Therese Prinzessin v. Bayern, Thiel, Thoma, Thorland, Trautmann, Tresz, Tubeuf, Uhde-Bernays, Unger, Unold, Urlichs, Vanino, v. Voit, Voll, Vollmer, Wallberg, Walloth, Walter, Wasserrab, E. Weber, F. Weber, L. Weber, Wecklein, Wedekind, Weigmann, Weingartner, Weingärtner, A. Weiß, J. Weiß, Weltrich, Werner, v. Werther, v. Westarp, Weyman, Wichmann, v. Winckel, Wingerath, Winkler, *Winkler-Messerer, Wirthmüller, Wismüller, Wittmann, Wohlmuth, E. Wolf, G. J. Wolf, G. Wolff, v. Wölfflin, Wolfskehl, *Zilcken, Zimmermann. **M.-Bogenhausen:** v. Seeliger, Weigand. **M.-Bruck:** Falckenberg, Feldigl, *Perl. **M.-Gern:** Fränkel, Martens, Mordtmann, *v. Racovitza-Schewitsch, Rohmeder. **M.-Großhesselohe:** König. **M.-Haidhausen:** Morin. **M.-Nymphenburg:** v. Plazer. **M.-Neufriedenheim:** Rehm. **M.-Neuwittelsbach:** *Szelinski. **M.-Pasing:** *Croissant-Rust, Grothe, Lhotzky, Schollwöck, Seiling. **M.-Planegg:** Scheid. **M.-Schwabing:** Brandenburg, Fischer, Furtwängler, Lessing, Menghius, Roeßler, Schaumberg, Stark. **M.-Thalkirchen:** Wirth.

München-Gladbach s. Gaidbach.

Münden i. Hann.: Büsgen, *Düring, Henze, Jentsch, Stehlich, Weise.

Münster i. W.: Andresen, Bahlmann, Behrend, Bender, Bludau, Böger, Bömer, Brennecke, Bunzeck, Busse, Castelle, Dahlmann, Diekamp, Dörholt, Ehrenberg, Einenkel, Engelkemper, Erler, Fidler, Focke,

Geyser, v. Heckel, Helmes, Hitze, Hosius, Hüls, Hülskamp, Huyskens, Jiriczek, Illigens, Jostes, *Jüngst, Kappes, Kassner, *Kiesekamp, Killing, Koch, Kraß, Krüger, Krumbholtz, Lay, Lehmann, Linhoff, Marcus, Mausbach, Meister, Niehues, Niesert, Ortmann, Pieper, Pigge, Plaßmann, Quincke, Reeker, Reichling, Reinke, *B. C. Renz, F. S. Renz, Schmitz-Kallenberg, Schmoele, Schreuer, B. Schulz, Schwering, Schwienhorst, Spanier, Spicker, Storck, Streitberg, Thoemes, Treuge, *Uedinck, Uppenkamp, Vaders, Wormstall, Zurbonsen.

New-York: Beck, Cronau, *v. Ende, Freybnrger, Hann, Hirth, Hosier, Klaessig, Reigersberg, Rose, Schurz, Singer, G. Viereck, L. Viereck, Voelkel.

Nordhausen: Girschner, Hillmann, Kiehne, Nath, Pietzker, v. Trützschler.

Nürnberg: Ackermann, Aub, Beißwanger, v. Bezold, Birkner, Bischoff, Blitstein, Bohn, Boelitz, Boesch, Brabant, Braun, Dessauer, Dittmar, Döscher, Feldheim, Fleischmann, Forster, *Frank, Geyer, Graser, Hagelstange, Hampe, Heerwagen, Held, Herberich, Kempe, Lang, C. v. Leistner, E. v. Leistner, C. Maier, G. Maier, Mummenhoff, *Rau, Rée, Reicke, Rittelmeyer, Rosenbaum, Schilffarth, A. Schmidt, G. Schmidt, *Schmidt v. Ditfurth, Schröder, *A. Senger, K. Th. Senger, Spandel, *Steinrück, Stelzner, Stockmeier, Versen, Vogt, Wertheim, Wörndl. **N.-St. Jobst**: Düll. **N.-Mögeldorf**: Stegmann.

Oldenburg i. Gr.: Albrecht, Beier, Biermann, Burlage, v. Busch, Gottwald, Hamel, Heß, Hollensteiner, Holtzinger, Menge, Mosen, Pleitner, Poppe, Ruseler, Rüthning, Schwartz, Sello, Stein, *Zedelius.

Osnabrück: Dallmeyer, Dürken, Fink, Hollander, Jaeger, *Klußmann, Knoke, *C. Meyer, Pfannkuche, Ranisch, Rhotert, Schnackenburg, Sleumer, Stüve, Winter, Wurm.

Paderborn: Abels, Buschhorn, Detten, Enck, Genan, Hengesbach, Hense, Kleffner, Kleinschmidt, Kuhlmann, Leppermann, Liese, Peters, W. Richter, Schneider, W. Schulze, Sommer, Stamm, Woker.

Paris: Alberti, Eisenmann, Epstein, Federn, *Gotthelf, Habicht, Holzamer, Koerner, Mauerhof, Meier-Graefe, Moeller van den Bruck, Morgenstern, Nordau, Plange, Savić, *Schirmacher, K. E. Schmidt, Schneider, Schröder, Siklosy, *Sommerfeld, Vogt, Wagh, Waelès, Th. Wolff, Zweig. **P.-Passy**: *Benlow.

Passau: Bayberger, Binhack, Friedl, Happel, Hirsch, Kiefl, Krick, Nadler, Naegele, Pell, Pichler, Röhm.

Posen: Balke, Bernhard, Bloch, Brandenburger, Ehrentraut, Fabricius, Fischer, Focke, Fredrich, Haupt, Hennig, Kaemmerer, Kühnemann, *Kuschel, Th. Lange, *V. Lange, Prümers, Radomski, Ritter, Schottmüller, Thümen, Uhde, Villaret, G. Wagner, Warschauer, Welcker, Wollenzien. **P.-Jersitz**: Schultheiß.

Potsdam: *Altmann-Reich, Behla, Bertz, *v. Bülow, Ditfurth, Falk, Galle, v. Gerhardt, Grassow, *Gube, Helmert, Henning, *Hoffmann, Hoppenstedt, Keßler, Kienbaum, Köhler, Lohse, v. Massow, G. Müller, Nickel, Niemann, Pachaly, *Robolsky, Rogge, Scheiner, Schreiber, A. Vogel, F. A. Vogel, H. Vogel, *Zarnack, Zielénziger.

Prag: Adler, Altschul, Arens, Austerlitz, Bachmann, Bayer, Beck v. Mannagetta, Birk, *Bloch, Bönnecken, Chevalier, Christ, Czermak, Derblich, Dittrich, Endler, Faktor, Frank, Freymond, *Fried, Gad, Gebauer, Gintl, Goldberger, Groß, Grünert, Guth, Harpf, Hawlik, Helmling, Hergsell, Hertzka, Hilgenreiner, Höfler, Holzinger, Ritter v. Weidich, Holzner, Hueppe, Husnik, Jaksch v. Wartenhorst, *Jernsalem-Kotanyi, Jung, Kalousek, Keindl, Keller, Kheil, Kirchner, Klein, Knapp, Kniel, Kohn, v. Koristka, Kosch, C. v. Kraus, E. Kraus, O. Kraus, Kreibich, Kukula, Lambel, v. Lendenfeld, Lenz, Löwe, Mahler, Marschner, Marty, *Mirsky-Tauber, Morecki, Novák, Petschek, v. Pfeiffer, A. Pick, Ph. J. Pick, Prazak, Pribram, Prochazka, Radnitz, v. Randa, Rosenbaum, Salus, Sauter, Sax, Schneedorfer, Schubert, Singer, *Söllner, Spiegel, Spirago, Spitaler, Steinherz, Stejskal, Stern, Stocker, Ströbel, Swoboda, Teweles, Tupetz, Ulbrich, Utitz, Wähner, A. Weber, O. Weber, Weil, Weinek, Weinert, Walt. Wertheimer, Wilh. Wertheimer, Werunski, Wien, Winterstein, Wittke, Joh. Woldrich, Jos. Woldrich, O. Wolff, Wölfler, Wukadinovic, *Zednik, Edle v. Zeldegg, Zilchert, Zucker. **P.-Bubna**: v. Ehrenfels. **P.-Karolinenthal**: Wiener. **P.-Smichow**: Arleth, *Baudiß-Mercy, Bernecker, *Frank, Frankl, Fürst, Hantschel, Hauffen, v. Kelle, Michalitschke, Pechtl, Pfaff, Rietsch, Rohling, A. Sauer, *H. Sauer, v. Schubert Soldern, Ullsperger, Vlach, *Wiechowsky. **P.-Weinberge**: Batka, Bossi-Fedrigotti, Joß, Lederer, Leppin, Ludwig, Milrad, Pfersche, Rauchberg, Reinwarth, Reiter, Riedl, Schuster, Singer, Wünsche, Zmavc, Zuckerkandl, Zycha.

Preßburg: Batka, Derra-Moroda, *Desoye-Rausch, v. Fabricius, Friedländer, Pichler, K. E. Schmidt, v. Schulpe, L. Wagner, K. Weiß, S. Weiß, Wertheimer.

Regensburg: *Bertram, Denk, Eberl, Endres, Haberl, Hollweck, Keiper, *Keiter,

Kunz, Leitner, Link, Mehler, Pöppl, Rübsam, Sachs, Scheglmann, Schenz, Schneider, Schuegraf, Sepp, Siebengartner, Vermeulen, Weber, Weinmann, Will.

Reichenberg i. B.: Appelt, Bernt N, Hutter, Legler, Pazaurek, Peuker, Reinelt, Röster N, Rudolf, Schütz, *Straka, Tafatscher, Vatter, Wildt.

Riga: Arbusow, Bienemann, Bruiningk, v. Bulmerincq, Busch, Falck, Fehre, Freytag v. Loringhoven, Glasenapp, v. Hedenström, Höhne, Hollander, Löwis of Menar, Mettig, Neumann, Nölting, Pölchau, *v. Redelien, A. Ruetz, R. Ruetz, B. v. Schrenck, E. v. Schrenck, Schwartz, Seraphim, Seuberlich, Stavenhagen, v. Tromsehe-Roseneck, Westberg.

Rixdorf, s. Berlin-R.

Rom: Amelung, Barth, Baumgarten, Beringer, Biederlack, *A. Böttcher, K. Böttcher, Brunswick, Bufalo della Valle, Claar, Denifle, Ehrle, Ehses, Esser, Eubel, *Galli, Grisar, Helbig, Hetzenauer, Höpfl, Hülsen, Kellermann, Körte, Loevinson, Loewy, Marsop, Mathies, Meschler, A. Meyer, R. Müller, Noack, Petersen, Pollak, Priesack, Reichert, Romada, Schellhaß, Schmitt, Schober, Schoener, Schuhmann, Stein, Waal, Walter, Wernz, Wilpert, Zacher.

Rostock: Algenstaedt, Bernhöft, Bloch, Brandt, Ehrenberg, Erhardt, *Fick, Fitzner, Friederichs, Geinitz, Golther, Grützmacher, Hashagen, *Heincke, Heinrich, *Hinrichsen, Hübner, Karrig, Kern, Klöpper, Köberle, Kobert, Labes, Langendorff, Lehmann, Lindner, Lüders, Martius, Matthiaß, Matthiessen, Matzenauer, Gr. v. Matzenau, Mau, Michaelis, Nehls, Nösgen, v. Oertzen, Peters, Pries, *Reinecke, Ripke, Runkel, Sachsse, Schäfer, Schlüter, Schröder, L. Th. Schulze, Seeliger, Sergel, Szymank, Urban, Volckmann, Vorberg, Walther, Wilbrandt, Will, Wrobel, Zenker.

Salzburg: Bekk, Bergmeister, Deemel-Seebach, Dieter, Engl, Fäulhammer, Glaise v. Horstenau, Greinz, Hauthaler, Heller, Holaubek, Hübl, Huemer, *Ledochowska, Lindner, *Naumann, Pacher, Petter, Raffl, Streicher, *v. Troll-Borostyáni, Widmann, Willmann, Fürst Wrede.

St. Gallen: Dierauer, Fäh, Führer, Hardegger, O. Henne am Rhyn, R. Henne am Rhyn, Högger, Jenny, Kambli, Kuoni, Merz, Renfer, Schieß, G. Schmid, Wartmann.

St. Petersburg: Baudouin de Courtenay, Braun, Brunnhofer, Eichhorn, Hurt, v. Keußler, *v. Kieseritzky, * Lichatscheff, *Lingen, Martinelli, Pridik, Rodin, Rostowzew, * v. Schabelsky, G. Schmid, E. Schmidt, *Schomacker, v. Schwanebach, Sodoffsky Trenmann, * v. Willkomm-Schneider, Zielinski.

Schöneberg, s. Berlin-Sch.

Schwerin, Mecklb.: Bard, Beltz, Beyer, *Bünau, Feilchenfeld, Grotefend, Haack, *v. Huth, Johannis, Klemm, *v. Knobelsdorff-Brenkenhoff, Langfeld, Martins, Schildt, Schröder, Schultz, *v. Sell, Steinmann, *v. Stenglin, Voß, Weber, Witte.

Spandau: * de Beaulieu, *Doubberck, Heinrich, Kriebitzsch, Petzoldt.

Speyer: Bauer, Bischoff, Durmayr, v. Ehrler, Grünenwald, Heuser, Hildenbrand, Jäger, Laven, Sarreiter, Werner.

Stettin: Andrae, * Aßmuß, Buschan, Clobes, Friedensburg, Gaebel, Godow, Goethe, Grundmann, Heerdegen, Heinemann, Hübbe, Jüngst, Knaack, Koch, Krankenhagen, Kunze, Lehmann, Lehnhard, Magunna, Maß, Moderow, * Nörenberg, v. Petersdorff, Rühl, *Sarason, Stephani, v. Stojentin, Strüwing, Waterstraat, Wehrmann, Weicker.

Straßburg i. E.: Abegg, Adloff, Anderlind, Anrich, Bach, Bastian, Baeumker, Beigel, Biedert, v. Borries, Braunholtz, Breßlau, Bretzl, Bruhns, Bünger, Cohn, David, Dehio, Dinter, v. Dobschütz, Ehrenberg, A. Ehrhard, L. Ehrhard, *Erich, Euting, Ewald, Faulhaber, Ficker, Forrer, Frehsee, Fritzen, Froitzheim, Gaß, Geigel, Gerland, Girth, Goette, Goetz, Gröber, Grünberg, Hackenschmidt, Halter, *Hasselbach, Hauß, Heitz, Henning, Hergesell, Hoeber, Hoch, Hollaender, Holtzmann, Horn, Hübschmann, Jaeger, Jan, *M. Jerschke, O. Jerschke, Kaiser, Kannengießer, Karst, Keil, Knapp, Knod, König, Koeppel, Korth, Laband, Langenbeck, Lederhose, Leiner, Leitschuh, Leumann, List, Lobstein, *E. Lörcher, *U. Lörcher, Ludwig, Madelung, Manheimer, Marckwald, Martin, Meinecke, O. Meyer, Michaelis, E. Müller, Neumann, Nieden, Noldeke, Nowack, Polaczek, Rehm, Reitzenstein, Reye, Rudolph, Schäfer, Scherer, Scheuermann, Schmitt, Schneider, Schorbach, Schricker, A. S. Schultze, Schwalbe, * Schweikhardt, Sebaldt, Seltz, Seyboth, Sickel, Singer, Smend, Somborn, Spahn, Spiegelberg, Spitta, Stehle, Stoll, Stoskopf, Süß, Thraemer, Weber, Wenng, Wiegand, Winkelmann, Wingerath, Winterberg, Wislicenus, Wittich, Wolf, Zahn, Ziegler. **St.-Mundolsheim:** Dietz. **St.-Neudorf:** Hoffmann, W. Schmidt, Strassner. **St.-Schiltigheim:** Gähtgens, Mentz, Rauchalles.

Stuttgart: Adelung, Allmendinger, Aßfahl, C. v. Bach, M. Bach, Bauer, Biesendahl, Bilfinger, Blum, Bonhöffer, Buchhorn, Bujard, Ege, Egelhaaf, Elben, Elsas, Ernst, Fausel, Fetzer, Friedemann, Fünfstück, Gaucher, Gerstmann, Gläßner, Goebel,

Gradmann, Grävell, Greiner, Grunsky, Güntter, Haas, Hammer, Harnack, J. v. Hartmann, R. J. Hartmann, Hauber, *Haug, Hein, v. d. Hellen, Heller, Herrmann, v. Heyd, Heymann, Hieber, Hiller, Hintrager, Holthoff, Horn, Huber, Jäger, Kaltenboeck, Keeser, *Kemper, Keyssner, Kiene, *Kinkel, Kirchner, Kluge, Klunzinger, König, E. Krauß, M. Krauß, R. Krauß, Kümmel, Lampert, Lang, Leutrum v. Ertringen, L. Levi, *Th. Levi, Liebrich, Losch, Lotter, Maier, Marx, Mauch, Meery, zur Megede, Merz, Th. A. Meyer, *E. Miller, K. Miller, Morasch, Mosapp, E. Müller, *Nebelong, Osterberg-Verakoff, Palmer, Paulus, Pestalozzi, Petzendorfer, Pfeilsticker, v. Pfister, Philips, Piper, Portig, Regensberg, Rommel, v. *Rümelin-Oesterlen, Salzmann, v Schanzenbach, Scheurlen, R. Schmid, K. Schmidt, Schmidt-Häßler, E Schneider, *Th. Schneider, von Schoenhardt, Schönleber, Schrempf, *Schütky, Seyther, Spindler, Stälin, Steiff, Stern, v. Stockmayer, Straub, Ströhmfeld, Taute, Traub, Umfried, Vetter, v. Weinrich, Weiß, Weitbrecht, Weizsäcker, Westenholz, Weyrauch, Widmann, Wildermuth, v. Winterberg, Wisbacher, Wölffing, Zeller, Zimmermann.

Trier: Baldus, Biesten, Cornely, Cremerius, Dasbach, Ditscheid, Einig, Feldmann, Fischer, Froberger, v. Hammerstein-Gesmold, Heydinger, Huscheus, Jaegen, Isay, Isenkrahe, Klauke, Kneer, Laven, Löwenstein, Marx, Maskus, *Riotte, Ritter N, Sabel, Scheuffgen, Schrod, Sehrwald, Wiegand, Willems, Wittenbrink.

Triest: Bardas, v. Bischoff, Evers, Hofer-Heilsberg, Körschner, Krebs, Mähr, Rabenlechner, v. Richter-Ranger, *v. Schellander, Suback, Zernitz.

Tübingen: Adickes, Beling, v. Below, Belser, Blochmann, Bühler, Busch, v. Fischer, Frank, Franz, Funk, Garbe, Geiger, Gradmann, Grill, Grützner, Günter, Häring, Harms, v. Herzog, Heyselder, v. Hüfner, Jacob, Jürgensen, Koch, Lange, K. Müller, Nägele, Neumann, Ohr, Rietschel, Sägmüller, Sapper, v. Schanz, Schlatter, W. Schmid, v. Schönberg, Schwabe, Spitta, Thudichum, Triepel, Vetter, Vierordt, Voretzsch, Wendt, Wislicenus, Zinkernagel.

Ulm a. D.: v. Eyth, Holzinger, Kien, Mahler, Moos, Nübling, Pfleiderer, Schauffler, Wechßler, *M. Wundt, Th. Wundt.

Valkenberg (holl. Limburg): Arens, Hontheim, v. Hummelauer, Knabenbauer, Kugler, Lehmen, Lehmkuhl, Nikles, Pesch, Soengen, Zenner.

Weimar: Althof, Bode, *E. v. Bojanowski, P. v. Bojanowski, v. Brandt, Brieger-Wasservogel N, Burkhardt, Celbo, v. u. zu Egloffstein, Ernst, v. Felner-Kmosko, Förster, *Foerster-Nietzsche, Francke, Gast, Geißler, Gersdorff, Gräf, Gritzner, Grube, Hansen, Hecker, *Hertling, Heydenreich, Hoffmann, Hofmann, Jansen, Jordan, v. Jordan, Kreutzberger, Lehmann, Markscheffel, E. Meyer, *v. Milde, Mirus, *E. Mitzschke, P. Mitzschke, v. Münchhausen N, Muthesius, Ortloff, Quensel, Rolletschek, Sandvoß, v. Scheffler, Schlaf, Schlag, v. Scholz, Schrader, Schüddekopf, W. H. Schultze, Schultze-Wege, Schwier, Suphan, v. Thüna, Trefftz, Wachler, Wahle, *v. Wasmer, *Gräfin Wedel, Weiser, Weniger, Zeller.

Wien: Adelt, E. Adler, G. Adler, H. Adler, M. Adler, Albon und St. André, Albrecht, Allräm, Alscher, Altenberg, Altschul, Altschüler, Amerlan, Angely-Geyer, Augenetter, Antony, Appel, v. Arnim, Arnold, A. Ascher, F. Ascher, Astl-Leonhard, Auernheimer, Aurnhammer v. Aurnstein, Austerlitz, Bacciocco, Bacher, Bachmann, Bahr, Band, Baudler, Barber, Baernreither, Barolin, Barontsch, Baß, D. A. Bauer, L. Bauer, M. Bauer, Bausewein, J. Bayer, R. J. Bayer, Bayer-Deixler, Becher-Rüdenhof, Beck, Becke, A. Becker, W. Becker, Beer, *Belmonte-Groag, Bendel, E. Benedikt, M. Benedikt, Benndorf, Beraneck, Berg, *A. Berger, W. v. Berger, Bergler, Bergmann, *v. Berlepsch, J. Bersch, W. Bersch, Berwerth, Bessemer, *Besser, Bettelheim, *Bibus, v. Biczó, Biendl, Bihan, Bing, Birnbaum, Bisching, G. W. Bittner, L. Bittner, Blazincic, A. Bloch, L. Bloch, Böck, Bohatta, Böhm, Böhm-Bawerk, Böhm, Col. v. Böhmersheim, Böhmerle, *Bohrmann, Bohrmann-Riegen, Boltzmann, *Bondy, Boenisch, Bostianchich-Braum, Bouchal, Brauky, Brannmüller, Bree, *Breisky, Bresnitz, Brezina, Bricht, Brociner, Brockhausen, Bronner, Brotanek, *Bruder, Brüll, Brunner, Bubella, Buchbinder, Bük, Bukorester, v. Bülow, *Bülow-Wendhausen, Burckhard, A. Burgerstein, L. Burgerstein, Burkhard, Busson, *Castell-Rüdenhausen, Castle, Chamberlain, Chiavacci, Christel, Chrobak, Cohn, Collins, *C. Commer, E. Commer, Costa, *Crepaz, Crüwell, Czyhlarz, Dafert, Danneberg, Daublebsky v. Sterneck, *Daufalik, David, Davis, Dedekind, Deitenhofen v. Neuenstamm, Delannoy, Derujac, *H. Devidé, Th. Devidé, *Diamantidi, Diezel, A. Dillinger, *A. Dillinger, Dimitz, *Dirnböck-Schulz, Dittrich, v. Doblhoff, v. Doczi, Dokoupil, Doll, Döller, Domanig, Doménigg, Donath, Dont, Dopsch,

Dörfler, Dorn v. Marwald, Doublier, Dreger, Dub, v. Duncker, Dundaczek, Duschinsky, *v. Dutczynska-Békássy, v. Dutczynski, Dworaczek, *v. Ebner-Eschenbach, Ebner v. Rosenstein, *Eckstein, F. Eder, J. M. Eder, V. Eder, Edon, Egger, *Eggersberg, Ehlers, Ehrenfreund, Ehrenzweig, Ehrlich, Eichert, Eichinger, Eigl, Eirich, Eisenberg, F. Eisenschitz, O. Eisenschitz, Eisler, Elbogen, *v. Emperger N, A. Engel, M. v. Engel, Epstein, Ernst, v. Escherich, Ettel, Exner, *Fajkmajer, *Baronesse Falke, Fassel, Fasser, Fechtner, Federn, Feeg, Fehérpataky, Feibelson, Feigl, Fein, Feine, Feld, F. v. Feldegg, *M. v. Feldegg, A. V. Felgel, O. Felgel, Felgel-Feldegg, Felix, A. Fellner, R. Fellner, Feßler, Feuchtwang, *Fickert, Fiescher, Filek v. Wittinghausen, Findling, Finger, A. Fischer, B. Fischer, Fischer-Colbrie, Fischl, Fleischmann, Floericke, Foges, Fogowitz, Folnesics, Foral, Forstner, Fournier, Frank, Fränkel, Frankfurter, *Frankl-Vollandt, *Franzos, Fraungruber, Frenzel, Freud, Frey, Fridell, Friedjung, M. Friedländer, O. Friedländer, Friedmann, A. Friedrich, Frimberger, Frimmel, v. Fritsch, Fröden, Fromm, E. Fuchs, K. Fuchs, O. Fuchs, W. Fuchs, Fuchshofer, Funder, Gaigg Ritt. v. Bergheim, Gall, *Galliny, Gangl, Ganglbauer, Gans v. Ludaßy, Ganz, Garleutner, Gassner, Gelber, Gelbhaus, Gelcich, Gerényi, Gerhold, Germani, Germonik, *v. Gerold, Geyer, Ginzkey, Glaß, Glickh, Glogau, Glogau-Nikolsburg, Glöser, Gloßy, Glücksmann, Golant, *J. Goldbaum, W. Goldbaum, Goldberger, Golduagl, Gollerstepper, Golling, H. Gomperz, Th. Gomperz, Gonschorowski, Goosch, *Görres, Gotthardt, Gottlieb, J. Graf, M. Graf, Gratl, *Grazie, Gregori, Greinz, Groag, Grolig, Groller, *A. Groner, R. Groner, C. Groß, K. Groß, L. Großmann, St. Großmann, W. Großmann, Gruber, C. Grünberg, V. Grünberg, Grund, Gründorf, Grünfeld, Grünhut, Grünstein, Grunwald, *Grünwald-Zerkowitz, Guglia, *Gurschner, Gutfreund, Gutherz, Guttenberg, R. Haas, W. Haas, Haasche, Haberlandt, Habetswallner, Hackl, Haffner, Hafner, Hagen, Hagenauer, Hahn, Hallwich, Halpern, Hammerschlag, Hampel, Hanausek, *Handel-Mazetti, Hango, Hann, Happisch, Hartel, Hartmann, Hartwich N, Hassenberger, Haßlwander, Hauer, Hauler, Hauser, Hawel, Haymerle, Heger, Heidenreich, Heikertinger, Heilinger, *Heimel, Hein, *Heinrich, Heinzel, v. Helfert, Helm, Herold, Herrmann v. Herrnritt, Hertz, *Herzfeld, Herzog, A. F. Heß, H. Heß, Heuberger, Heveši, Hikisch, Hilgert, Hilm, Himmelbauer, Hintner, Hirn, H. Hitschmann, R. Hitschmann, Hlatky, Hock, C. Hoffmann, M. Hoffmann, Höfken v. Hattingsheim, Hofmann, Hoegel, Holczabek, Holetschek, Hollitscher, Holly, Holzer, Holzmann, Hönel, Hörmann, Horn, Horner, Hoernes, *Horowitz-Barnay, Hostasch, Hottner, Hovorka Edler v. Zderas, A. Hruschka, *A. Hruschka, *E. Hruschka, *A. Huber, F. X. Huber, Hübl, Hübscher, Huffnagl, Hugelmann, Hülgerth, Huemer, Hupka, Huppert, Huschak, Jaeger, Jahne, Jantsche, Januschke, Jaufenthaler, Jehle, A. L. Jellinek, M. H. Jellinek, Jentzsch, Jerusalem, Jirecek, v. Inama-Sternegg, Joachim, Jodl, John, Jordan, Joessel, Iro, Isler, Jung, Junk, Junker, v. Juraschek, Jureczek, Kadelburg, Kahler, Kainz, Kaiser, Kalbeck, Kaminka, Kampmann, v. Kapff, Kappert, v. Karabacek, Karell, Kárpáth, Karpeles, Karpelles, Kaser, Kasper-Walzel, Kassner, Ed. F. Kastner, Em. Kastner, *Kastner-Michalitschke, Katscher, Kauders, Keim, Keller, Kematmüller, Keßler, *Kestranek, v. Khuen, Kick, Kirschner, Kitir, Kittl, F. Klein, H. Klein, S. Klein, Klier, Klinenberger, Klob, Klopfer, Klopp, Klotz, Kobatsch, Koch, *Kohl, Kohlhepp, Kohm, L. Kohn, *P. Kohn, Kolbenheyer, Koller, Kolloden, Kolmer, E. v. Komorzynski, J. v. Komorzynski, O. v. Komorzynski, Kompert, Konrad, Konried, Korczsag, Ritter v. Kubicki, Koruhuber, Kosel, Kowalek, Krafft, Kraftel, Kralik v. Meyrswalden, *E. Krall, J. Krall, Kramsky, Kraßnigg, Kraus, Krauss, Krautmann, Kreibig, Kreisel, Kreuberger, Krenn, Kronfeld, Kuderna, Kuehn, Kuk, Kukula, Kulka, Kummer, Kunz, Kunze, Kupka, Lainer, Lammasch, Lampa, Landau, Landesberg, Landesberger, Landy, F. Lange, Langmann, v. Lanna, Lanna-Schmidt, v. Larisch, Latschka, v. Leclair, A. Lehmann, J. Lehmann, Lehr, Leiter, Leitich, Leitner, Lemmermayer, Lenk, Lenobel, Leube, Leuschner, Lewinsky, Lewy, Licht, Lichtblau, Lichtenheld, Lichtenstadt, Lifka, Lill, v. Lindheim, Lindner, Lipmann, *Lippert v. Granberg, Lippowitz, v. List, Löbl, Löffler, H. Löhner, R. Löhner, v. Löhr, Lohsing, Lohwag, Louginowits, Loos, Lopez, G. Lösche, *R. Loesche, Losert, Lothar, Löwenthal, H. Löwy, S. Löwy, W. Löwy, Lucka, Ludwig, Lukas, Lustkandl, v. Lützow, Maasburg, Mach, Madjera, Mager, A. Mandl, L. Mandl, M. Mandl, Mannheimer, Mantuani, Marschik, Marschner, Martin, Martinez, Marx, Masaidek, *E. Mataja, V. Mataja, Matz, J. Mauthner, *M. Mauthner, F. A. Mayer, J. Mayer, M. Mayer, Mayerhofer, R. Mayr, R. v. Mayr, *Mayreder-Obermayer, Mazakarini, Meder, *Meißner, Meixner, Mekler, Melbourn, A. Mell, M. Mell, A. Menger, C.

Menger, M. Menger, Menzel, Merta, Edler v. Mährentreu, Merwart, Messer, Meßner, G. Meyer, J. Meyer, R. Meyer, Meyer-Lübke, Meyer-Meyrink, Micheu, *H. Migerka, *K. Migerka, v. Millenkovich, Minor, Misera, Möchel, v. Mojsisovics, Moeller, v. Molo, *Morawetz-Dierkes, *A. Morgan, C. Morgan, Mozny, M. Much, R. Much, Müllendorff, D. H. Müller, G. Müller, H. Müller, J. Müller, R. Müller, Müller-Guttenbrunn, Müllner, Munk, Muntz, B. Münz, S. Münz, *Murau, Muzik, Naaff, Nader, Nagl, Nahrhaft, Naschér, Nebehay, Necker, Neubauer, Neuburger, A. Neumann, K. E. Neumann, W. Neumann, W. A. Neumann, Neuwirth, v. Newald, Nisius, *Noël, Noltsch, Nothnagel, Oberhummer, E. v. Obermayer, *A. Obermayer, *Oberndorff, Obersteiner, Ofner, Oelwein, Oelzelt-Newin, Ortner, v. Oestéren, v. Ottenthal, Pacher, J. Pal, *S. Pal, Panesch, Panstingl, A. Pappenheim, G. Pappenheim, Paschkis, Patzelt, Pawel, Pawikovski, Payer v. Thurn, v. Peez, *Pehm, Peitl, Penck, Penka, Penn, Pennerstorffer, Perkmann, Perl, Pernter, H. E. Petermann, R. E. Petermann, Petwaidic, Peucker, Pfaff, Pfeiffer, Philipp Prinz v. Sachsen-Coburg-Gotha, Philipp, Philippovich v. Philippsberg, Pianta, Piaz, Pickl-Witkenberg, Pilcz, Pineles, *Pinelli, Pisko, Pistor, v. Piwonka, Pizzighelli, Plattensteiner, Plener, Plessner, Plöhn, Pohl, *Pohlidal, *Pokorny, Politzer, H. Pollak, R. Pollak, Pölzl, Pommer, *Poppée, Popper, Poeschko, Poeschl, Poestion, Potier des Echelles, Potkoff, *Pötting-Persing, Pötzl, Povinelli, A. F. Prager, E. Prager, J. Prager, *M. Prager, Prels, v. Premerstein, Prochaska, *Proschko, Prussenowski, Ptak, Purschke, Rabl, v. Radler, Raffay, Ramberg, Rappold, Raspi, Rausch, Rechert, J. Redlich, O. Redlich, Reich, Reichelt, Reinhold, Reinisch, Reisch, Reitler, Reitterer, Reko, Ressel, Reuper, v. Reuß, Reyer, Rheinhardt, H. v. Richter, Riegl, *Riemann, Ring, Ritter, Rolleder, Roncourt, Rosen, *K. E. Rosenbaum, R. Rosenbaum, R. Rosenberg, Rosenzweig, v. Roeßler, Rothaug, Rothe, *Rothenthal, Rottenberg, v. Rueber, Rumpf, Sachs, Sadger, Sadil, Salinger, Salten, Salzger, Scaillet, Scapinelli, Schaefer, Schäffer, Schamann, Schandl, Scharf, Schaukal, Scheichelbauer, Scheimpflug, Scheindler, Scheirl, F. Scherer, R. v. Scherer, Scheu, Schey, J. Schicht, L. Schicht, Schiel Edler v. Preanhof, Schier, J. Schiff, W. Schiff, *Schiffer, Schiffner, Schigut, v. Schik-Markenau, E. Schiller, R. Schiller, Schindler, *Schinnerer, Schipper, Schlenther, C. Schlesinger, E. Schlesinger, S. Schlesinger, Schlessing, Schleßinger, Schlinkert, Schlitter, v. Schlosser, Schmahl, Schmal, Schmeger, A. Schmid, F. Schmid, H. Schmid, J. Schmidt, Schmidl, J. Schmidt, Schmit, Ritter v. Tavera, *Schmoll, Schnabel, Schneegans, v. Schneider, *Schneider-Arno, Schnerich, Schnitzer, Schnitzler, Schodl, J. Scholz, O. Scholz, Schön, Schönaich, Schönherr, F. v. Schönthan, Edler v. Perinwald, P. v. Schönthan, Edler v. Perinwald, Schöpfleuthner, Schoeppl, Schranka, Schreiber, Schreier, Schriefer, K. L. Schröder, L. v. Schröder, Schröer, H. Schrötter, Ritter v. Kristelli, L. Schrötter, Ritter v. Kristelli, Schrutka, Edler v. Rechtenstamm, Schuldes, v. Schullern, v. Schullern zu Schrattenhofen, *Schurz, Schuster, Schütz, Schwartz, v. Schwarz-Norberg, Schwarzkopf, Schweitzer, Schwiedland, v. Schwind, Schwippel, Scolik, Sedlaczek, Sedlmayr, Seefeld, Segel, Seidel, Seidler, Sellin, Seltsam, Sembratowycz, Senfelder, Servaes, Seydl, Sicha, Siebenlist, Sieczynski, Siegenfeld, Ritter Anthony v., Sieger, Sieghart, G. Silberer, V. Silberer, Silberstein, Simoni, C. Singer, F. Singer, J. Singer, W. Singer, Sittenberger, Skalsky, Smolle, Sokolowsky, *Sokolowsky-Theumann, Sommert, Sonnenschein, Sontag, Specht, Speidel, Sperl, Sperling, Spiegl, Edler v. Thurnsee, Spitz, M. A. Spitzer, R. Spitzer, Stammhammer, Starzer, Staub, *O. Stauf v. der March, O. Stauf v. der March, Stauracz, Stefanovic-Vilovsky, Ritter v. Vilovo, *Stein, E. Steinbach, G. Steinbach, F. Steiner, H. Steiner, V. Steiner, Steininger, Stekel, Stepan, Fel. Stern, Frdr. Stern, M. Stern, V. Stern, R. Stiassny, W. Stiassny, Stieber, E. Ritter Stoffella d'alta Rupe, *M. v. Stoffella d'alta Rupe, Stoeger-Guerratto, Stöhr. Stooß, Stoeßl, Stowasser, Strach, Strakosch-Graßmann, Stransky, Sträßle, Strastil v. Straßenheim, Stratzkaney, Strauß, Strigl, Stritzko, Strobl, Strohmer, Stüber, Sueß, *v. Suttner, Swoboda, Szamek, Talglicht, Tandler, Tauschinski, Taußig, Telmann, Templer, *Ch. Thaler, K. v. Thaler, Thiel, Thum, Thumser, Tippmann, Toldt, Tomaseth, v. Töply, Torresani v. Lanzenfeld, Toula, Trabert, Trebitsch, Triesch, *C. Trnka, H. M. Trnka, R. Trnka, *Tschapeck, Tschermak, Tuwóra, Ullmann, *Ullmann, *Ulrik, Umlauft, F. Unger, J. Unger, Urban, v. Urbanitzky, Valenta, Vancsa, Verkovics-Villámosy, Vogl v. Fernheim, Vogt, Vondrák, Vrba, H. Wagner, Wahrmund, Waldberg, Waldstein, Walker, Wall, Wallaschek, Wallentin, v. Waltenhofen zu Eglofsheimb, Walter, Waniek, v. Wartenegg, Wassermann, Watzlawik, Webersik, Weichselbaum, A. Weigl, F. Weigl, v. Weilen, Weill, Weinberg, *L. A. Weinzierl, Th. v. Weinzierl, Weiser,

Weishut, Weiskirchner, Weisl, A. Weiß, E. Weiß, H. Weiß, K. Weiß, *v. Weißenthurn, Weißl, Wellek, Weltner, Wenden, E. Wengraf, R. Wengraf, Wenzlik, *Werchota, Wertheimer, Werthner, Wesselsky, Wessely, Wettstein v. Westersheim, v. Wickenburg, Wickhoff, Wiedenhofer, v. Wieser, Wiesner, Wilhelm, Willfort, Windholz, Windhopp, Winkler, Geza Winter, Gust. Winter, R. Winter, Winterberg, J. v. Winternitz, L. Winternitz, *Wirth, Wirtinger, Witlaczil, *Wittek, Wittmann, Witz-Oberlin, Wlassak, Wokisch, *Wolf, *Wolf-Ciriau, F. Wolff, L. Wolff, Wolfsgruber, Wolkau, Wotke, Wrany, Wratitsch, *Fürstin Wrede, Wulff, v. Wurmb, *Gräfin Wurmbrand-Stuppach, Wurzbach, Ritter von Tannenberg, Würzner, v. Wymetal, Zauner, v. Zdekauer, Zeidler, Zenker, Ziegler, *E. Zimmermann, P. v. Zimmermann, Zipser, Zistler, Zlatnik, Zolger, Zschokke, Zuckerkandl, Zweig, Zwerenz.

W.-Baden: Altmann, Eisler, Goethe, Hofer, *Jenisch, *Mareck.

W.-Döbling: Lux, v. Saar.

W.-Floridsdorf: Stein.

W.-Hetzendorf: Benesch, *J. Will, R. Will.

W.-Hietzing: *Langkammer.

W.-Klosterneuburg: Kurowski.

W.-Lainz: Macasy.

W.-Mödling: Fachbach, Edl. v. Lohnbach, Gaunersdorfer, Gianoni, v. Gohren, Gschmeidler, Heiderich, Kerstan, v. Millenkovich, Schalk, v. Scheidlein, Schuk, Seeber, Steingaß, *Stenzinger, Thiel.

W.-Purkersdorf: *Barber.

W.-Währing: Grädener(-Mayerhofer).

Wiener-Neustadt: Ambros, Hofer, Kienast, Mayr, Nagele, Riehl, Rottenberg.

Wiesbaden: Adam, Ammann, *Andel, *van Beeker, Berninger, Beyer, Binder, Bistram, Borggreve, *Bracke, v. Brauer, Bresgen, Canstatt, Conrady, Deutschinger, Diefenbach, Dietz, *Ebhardt, *E. Escherich, *M. Escherich, Fischbach, Fischer, *Flach, A. Fleischer, R. Fleischer, V. Fleischer, v. Frankenberg, R. H. Fresenius, W. Fresenius, *M. Freytag, Gesky, Glücklich, *Göllner, Grünhut, Henrich, v. Hengel, *Hinnius-Nordhausen, Hintz, *Hirschberg, Hoffmann, Jacoby, Jürges, Keller, Klette, Kolb, Kraatz, Kühn, Lauff, *Leiningen, Liesegang, *Müller-Röder, Naumann, Oswald, Plath, Rauch, Rehbaum, Röder, *Rohrbeck, Roßmann, Schäfer, Scherer, Schneider, Schuster, Seibert-Dill, Silberstein, Skowronnek, Spielmann, Steinbach, Stelter, Strahl, J. Wagner, Wedewer, Weimer, v. Werner, Wewer, Wichmann v. Sebog u. Glenz, v. Wilm, Wittgen, Woas, Zedler, Zedlitz u. Neukirch.

W.-Sonnenberg: Schulte v. Brühl.

Wismar: Boehm, *Brockmann, Crull, Heidmüller, Liese, Raspe, Vagt, Willgeroth.

Würzburg: Baier, Bauer, v. Berlichingen, Boll, *v. Bomhard, Borst, K. Braun, O. Braun, Brenner, Burckhard, Chroust, *Dauthendey, *Edel, Eichmann, Fischer, Förster, Freisen, Gerstenberger, Gillmann, Göpfert, *Gordon, *Groß v. Trockau, Henner, Jolly, Kaerst, *Kaufmann, Kihn, Kölliker, Königbauer, Kraus, Külpe, Lang, Lauterer, Lengauer, *Martin, Ant. Memminger, Aug. Memminger, Th. Memminger, Merkle, Meurer, Modlmayr, Ohly, Oetker, Regel, Reisert, Rieger, Ritter, Ruckert, G. Schanz, M. v. Schanz, Schell, Scherer, G. Schmitt, V. Schmitt, Schneegans, v. Scholz, Schuler, Selling, Sickenberger, Stangl, Stölzle, Strack, Sturm, Ullrich, Unger, Vogel, Weber, Weller, Weygandt, Winterstein, Wolters.

Zittau i. S.: Apelt, *Dix, Hagen-Müller, *Helbig-Tränkner, Höncher, *Kneschke, Neumann, Seitzinger, Wilisch.

Zürich: Bachmann, Baumberger, Baumgartner, Beck, Bernet, Blümner, Bodmer, Bolliger, Bolza, Boos-Jegher, Boßhart, Bündgens, Caro, Cohn, *Conradi-Stahl, Curti, v. Eckardt, Eleutheropulos, Fick, Forst, Foerster, A. Frey, K. Frey, Furrer, Gachnang, Goldstein, Grohmann, Gygax, Haggenmacher, Heim, *Heim-Vögtlin, Herkner, *Holzmann-Forrer, Huber N, Hurwitz, Josephy, Kaegi, Kaefer-Kesser, Kraft, Krönlein, Kutter, Laugkavel, Lienert, Lorenz, Lunge, Maier, Marti, Maurer, Alb. Meyer, Arn. Meyer, Müller-Bertelmann, Nydegger, *Oberländer-Rittershaus, Oechsli, Paasch, v. Palitschek, Pfister, Rahn, Ritter, Rohrer, Rudio, Saitschick, Salis, Schäfer, Schär, Schinz, Schlatter, Schmiedel, Schnorf, v. Schultheß-Rechberg, Schnrter, *Schurter-Goeringer, Schuster, Schweizer, Seidel, Spitteler, Steiner, Stern, Stiefler, Stiefel, Störring, Suchannek, Trog, Vetter, Vögtlin, *Walther-Locher, Waser, Wettstein, Willy, Wirz, Zemp.

Z.-Affoltern: Wrubel.

Z.-Fluntern: Christ, Ryssel.

Z.-Hottingen: Platter, Seitz, Westermann.

Zwickau i. S.: Bergfeld, Clemen, Deutschbein, *Eckardt, Grelle, Herget, Kellner, Langer, Lorenz, Matthias, F. Meyer, Spindler, Stötzner.

RICHARD TAENDLER

Literarisches Bureau * Verlags-Buchhandlung

BERLIN W 10,

Friedrich-Wilhelmstrasse 12.

Avis für Schriftsteller:

Ich bin stets Interessent für:

Romane

Novelletten u. Humoresken!

Vor Einsendung stets Anfrage erbeten!
Allen Einsendungen ist Rückporto beizufügen.

Avis für Redaktionen:

Herausgeber

I. des „Universal-Redakteur".

Der **„Univ.-Red."** erscheint wöchentlich 2mal, als Manuskript für Zeitungs-Redaktion gedruckt, und bringt in jeder Nummer ca. 5 aktuelle Artikel aus allen Gebieten, reiche Auswahl bester Belletristik, Gedenkartikel, Monats-Kalender etc. etc.

II. der „Feuilleton-Correspondenz".

Die **„Feuill.-Corr."** erscheint monatlich und bringt ausschliesslich Belletristik, und zwar jährlich 4 Romane, 4—6 grössere Novellen oder Erzählungen, ca. 60 als Manuskript gedruckte kurze Novelletten, Humoresken, Skizzen etc. etc.

Auswahl-Sendungen von Romanen, Kalender-Geschichten etc. etc. zum Erst- und Wieder-Abdruck stehen jederzeit zur Verfügung!

Kaufe Novelletten, Humoresken, Kriminal-Erzählungen etc., im Umfange von 100—300 Druckzeilen als Verlagseigentum.

Angebote nur mit Angabe des gewünschten Honorars.

Robert Schneeweiss, Verlagsbuchhandlung und Literarisches Institut.
Berlin W. 30, Eisenacherstrasse 5.

Richard Lincke
Neuer Verlag und Vertrieb
von
Bühnenwerken
Dresden-A. 18, Stephanienstr. 69.

In den ersten Monaten meines neu eingerichteten Vertriebes habe ich Stücke angebracht zur Erst-Aufführung bei den Hoftheatern in **Stuttgart, Berlin, München, Wiesbaden, Karlsruhe, Baden-Baden,** ferner bei Theatern in **Berlin, Hamburg, Kiel, Hannover, Hagen i. W., Bremen, Leipzig, Wien, Graz, Coblenz, Köln, Bochum, Eisleben, Münster i. W.** und in vielen kleinern Städten.

Angebote von Bühnenwerken erbeten!

Eine Prüfungsgebühr wird nicht berechnet.

Die **Buchdruckerei** von
Julius Abel in Greifswald
empfiehlt sich zum sauberen, korrekten und billigen
Druck von Werken
aller Art. — Reiche Auswahl in guten, neuen Schriften. — Leistungsfähige Druckpressen
Linotype-Setzmaschinen.
Kostenanschläge jederzeit.

FRED HOOD

Charlottenburg

Krummestrasse 32.

Allgemeine Technische Korrespondenz.

Als Manuskript für Fachzeitungen gedruckt. Monatlich zwei Nummern **(2400 Druckzeilen).** Aufsätze aus allen Gebieten der Technik, nur von *erfahrenen Fachleuten* geschrieben. Darauf beruht der grosse Erfolg dieser Korrespondenz. **Abonnement:** *45 Mark* pro Quartal; das Abonnement berechtigt zum Abdruck des Inhalts in beliebiger Auswahl. Abdruckgebühr für einzelne Artikel (50 bis 300 Druckzeilen) *2.— bis 8.— Mark,* je nach Umfang. **Bergbau, Baukunst, Metallurgie, Textilindustrie, Maschinenbau, Keramik, Hygiene etc. etc.** finden ständig Berücksichtigung. — Man verlange *Probenummern*, Artikelregister und Offerte unter genauer Angabe der Zeitschriften-Titel, des Fachgebietes und der Verlagsanstalt.

Geistiges Eigentum

Blätter zur Bekämpfung des literarischen Diebstahls.

Abonnement: *60 Pfennige* pro Quartal. Inserate: *40 Pfennige* pro Petitzeile. *Neue Monatsschrift,* höchst wichtig für **Schriftsteller, Verleger, Komponisten und Illustratoren.** Mit grösstem Beifall in der Schriftstellerwelt begrüsst. Jede Nummer enthält: Gerichtsentscheidungen, Gutachten literarischer Sachverständiger, Mitteilungen über Verlagsanstalten und Autoren. *Repertorium* in Zeitungen und Zeitschriften abgedruckter Artikel.

Probehefte gegen Einsendung von **20 Pfennigen** in Briefmarken.

Feuilleton-Korrespondenz „Die Skizze".

Erscheint **dreimal** monatlich (3600 Druckzeilen). Ein anerkannt ausgezeichnetes Feuilleton-Material. *Achter Jahrgang.* **Novellen, Skizzen, Aufsätze, Humoresken, Plaudereien, Anekdoten.**

Man verlange **Probenummern** und **Bezugsbedingungen.**

Charlottenburg

Krummestrasse 32

FRED HOOD

Architekt- und Fachschriftsteller. Original-Aufsätze über alle Gebiete der Technik und des Kunstgewerbes. Verfasser der amerikanischen Reisebriefe „Vom Rhein zum Mississippi", wie der weit verbreiteten Schrift „Dokumente zum Urheberrecht", wichtige gerichtliche Entscheidungen, sowie Gutachten der Kgl. Literarischen Sachverständigen-Kammer.

Verlagsanstalt Benziger & Co.,

A.-G. Einsiedeln (Schweiz), A.-G.

Redaktion, Herausgeberin und Verlag

der illustrierten Familienzeitschrift

„Alte und Neue Welt“

von illustrierten Kalendern als **Benzigers Marienkalender, Benzigers Einsiedlerkalender, Almanach des familles chrétiennes, Almanacco delle famiglie cristiane, „Almanaque de la Familia Cristiana“** von Kuhn, **„Allgemeine Kunstgeschichte“**, der Romane von **H. Sienkiewicz „Quo vadis“, „Die Familie Polanieki“, „Die Kreuzritter“, „Pan Wolodyjowski“, „Mit Feuer und Schwert“** (illustrierte Ausgaben), **„Ums liebe Brot“**, der Romane von **J. Edhor, v. Oertzen, A. Theuriet, D. Gerard**, der Erzählungen von **A. Schott, A. Heusler**, der Reiseschilderungen von **Gg. Baumberger, „Grüess Gott“, „Aus sonnigen Tagen“, „Blaues Meer und schwarze Berge“, „Juhu-Juuhu“** (in illustr. Ausgabe) etc.

Romane, Novellen, Erzählungen und Humoresken,

gute **exotische Abenteuer-Romane**, litterarisch wertvolle **Kriminal-Erzählungen und packende kürzere Novellen.**

Ferner für **Reisebeschreibungen und aktuelle Artikel über zeitgeschichtliche Ereignisse, Erfindungen, Neuerungen** und **Merkwürdigkeiten.** Grundbedingung: Fesselnde Schreibweise und Vermeidung alles dessen, was **sittlich** und **konfessionell** Anstoss erregen könnte.

Bei Einsendung der Arbeiten bitten wir um Angabe der Honoraransprüche für ersten Abdruck und für Totalzession und bei grösseren erzählenden Beiträgen um knappe Analyse des Inhaltes.

☞ Alle Einsendungen und Korrespondenzen sind nur **direkt an die Firma unter Beifügung „Verlagsbureau“ und niemals persönlich** zu adressieren. Für indirekte Zusendungen übernehmen wir keinerlei Verantwortlichkeit.

Verlag von Fredebeul & Koenen, Essen-Ruhr.

Theorie des Romans und der Erzählkunst. Von Heinr. Keiter. Zweite, vermehrte und verbesserte Auflage, bearbeitet von Tony Kellen. Preis brosch. 2.40 Mk., elegant gebd. 3 Mk. — Von der gesamten Presse als ein hervorragendes, wertvolles Werk empfohlen! — Unentbehrlich zur Würdigung der Romanliteratur für Gebildete und als Wegweiser für Schriftsteller.

Praktische Winke für Schriftsteller und Zeitungskorrespondenten. Von Heinr. Keiter. Sechste, vermehrte Auflage. Preis brosch. 70 Pf.

Die Kunst Bücher zu lesen. Von Heinr. Keiter. Vierte Auflage, neu durchgesehen u. herausgegeben von Franz Hülskamp. Preis brosch. 85 Pf., geb. 1 Mk.

Zu beziehen durch alle Buchhandlungen.

Kölnische Volkszeitung

Grösste und reichhaltigste katholische Zeitung Deutschlands.

Täglich 3 Ausgaben. 46. Jahrgang.

Tägliches **Original-Feuilleton** (Romane und Novellen).

Tägliche Abteilung: **Aus der Frauenwelt.**

Acht Beilagen:

1. 2. Unterhaltende Sonntags- und Montags-Beilage.
3. 4. Unterhaltende Dienstags- und Freitags-Beilage.
5. Litterarische Beilage (Donnerstags).
6. Landwirtschaftliche Beilage (Mittwochs).
7. Verlosungs-Beilage (4 mal monatlich).
8. Gasthof-Anzeiger (monatlich).

Angebote von bedeutenden Romanen, grösseren Novellen

(event. erst sachliche Inhaltsangabe)

unter **Honorar-Forderung** stets erwünscht;

für die **Sonntags-Beilage** besonders

Novelletten und gute Humoresken

von 200 bis 400 Druckzeilen zu 17 Silben.

Sowohl Originale, als Abdrucke aus Zeitungen östlich der Elbe.

Ebenso kurze Beiträge für die Frauenwelt.

Probenummern stehen auf Wunsch kostenfrei eine Zeit lang zur Verfügung

Verleger: **J. P. Bachem in Köln.**

* Die literarische Agentur *

von Th. J. Plange

vermittelt den **An-** und **Verkauf** von **Uebersetzungsrechten** zwischen Frankreich und Deutschland. Gute Verbindungen mit Pariser Autoren und Verlegern.

14, rue Chauveau Lagarde, **PARIS** VIII.

Verlagsangebote

aus dem Gebiet der **praktischen Pädagogik**, der **Schulbuchliteratur** und von guten **Volks-** und **Jugenderzählungen** mit moralischer Tendenz nimmt stets gerne entgegen

Max Woywod in **Breslau** VIII, Klosterstr. 3.

Carl Siebe & Co.,

Leipzig, Täubchenweg 19.

— **Gegründet 1873.** —

empfehlen ihre aufs vorzüglichste, selbst für grösste Aufträge eingerichtete Anstalt zur Herstellung von

Strichätzungen, Zink- u. Kupferautotypien

jeder Art für

Schwarz- und Farbendruck.

Photo-Lithographie.

— Zuverlässige Bedienung, mässige Preise. —

Anastatischer Druck.

Zur raschen und ungemein billigen Ergänzung vergriffener Werke halte ich meine Druckerei bestens empfohlen. Der anastatische Druck, durch Umdruck hergestellt, ermöglicht die genaue Wiedergabe jeder Satzart und Zeichnung. Proben stehen zu Diensten. Preis pro Druckbogen von 8 bis 12 Mark für 100 Exemplare exkl. Papier.

Berlin N., Müllerstrasse 3a. **A. Dannenberg.**

Die Spamersche Buchdruckerei in Leipzig

arbeitet mit einem umfangreichen Schriftenmaterial und 30 Schnellpressen großen Formates, sie zählt in bezug auf elegante und saubere Druckausführung zu den leistungsfähigsten Offizinen in Deutschland. Schnellste Effektuierung selbst der größten Aufträge unter Garantie!

135 Setzer

Typograph-, Linotype- und 12 Monotype-Setzmaschinen

Fernspr. 3697 und 4788

Illustrations- und Farbendruck

Feinste Pracht-Kataloge
für Handel und Industrie
Werke in allen Sprachen

Oesterreichische
Feuilleton-Korrespondenz

für Redaktionen. **Wien VI,** Magdalenenstraße 40.
Monatlich zweimal je fünf Feuilletons mit 900—1200 Zeilen.
Essays, Novelletten, Skizzen, Humoresken.
Abonnement, Einzel-Nachdruck, Auswahlsendungen.
Erstklassige Arbeiten, **billiger** Preis.

Liederborn.

Gedichte
von **Emma Croon-Mayer.**
3. illustrierte Auflage.

Stimmen der Presse: Seine Erfolge verdankt dieses Liederbuch sicherlich nicht allein der schönen, künstlerischen Ausstattung, deren es sich erfreut, sondern vor allem dem tiefempfundenen Inhalt der meist ernsten Gedichte, die zu einem zarten Angebinde wie geschaffen sind.
(Faktotum. Berliner Hochschulenzeitung.)

Ein Buch, in dem innig sinnige Klänge aus einem tief empfundenen Gemüt ertönen. Ein feierlicher Ernst, eine stille Weihe überkommt uns beim Lesen und Wiederlesen dieser Gedichte, die in dritter Auflage in einem äußerst schmucken, vortrefflich ausgestatteten Bande vorliegen und in ernsten, frommen Gemütern tiefen Wiederhall finden werden. Ein sehr schönes Geschenk für junge Mädchen und Frauen.

Handwörterbuch der Schweizerischen Volkswirtschaft, Sozialpolitik und Verwaltung

herausgegeben von **Dr. jur. N. Reichesberg**
Prof. der Nationalökonomie und Statistik an der Universität Bern.
(Verlag Encyclopädie, Bern.)

Dieses „Handwörterbuch", an welchem die bedeutendsten Staatsmänner und Gelehrten der Schweiz mitgearbeitet haben, bietet jedem Gebildeten die beste Gelegenheit, sich über die staatlichen und gesellschaftlichen Verhältnisse dieses hochinteressanten Landes gründlich zu unterrichten.
Umfang des Handwörterbuches: 3 Bände à 1000 Druckseiten, Lex.-8°.
Preis pro Band: Fr. 27.— broschiert, Fr. 30.— gebunden. Das Handwörterbuch kann auch bei jeder Buchhandlung in Halbbänden broschiert à Fr. 13.50 oder in Einzellieferungen à Fr. 1.— bezogen werden.

Gedichte von Karl Fuchs:

Knospen am Wegrande, broschiert Mark 1.50,
Herzensgrüsse, broschiert Mark 1.50,
Der Wanderer, brosch. Mark 2.—, geb. Mark 3.—.
E. Piersons Verlag in Dresden.

„Ein unmodernes Mädchen."

Roman von **Hanna Schomacker.**

Verlag von **Rodolphe Jassé**-St. Petersburg. **Haessel**-Leipzig.

Stimmen der Presse:

„Hanna Schomacker hat ihren Roman mit großem Menschenverstande und aus besonderer Kenntnis des weiblichen Herzens heraus geschrieben. Außerdem besitzt sie das Talent, der Phantasie des Lesers ihre Gestalten bei ganz zartem Farbenauftrag anschaulich und interessant zu machen. Ihr Vortrag ist frisch, natürlich und gesund. Besonders unserer jüngeren Frauen- und Mädchenwelt können wir den schönen und reinen Roman nur aufs wärmste empfehlen."

Sonntagsblatt des „Bund". (Redakt. Dr. J. V. Widmann).
31. Juli 1904.

„Hanna Schomackers Roman ‚Ein unmodernes Mädchen' bietet ein gewisses Interesse durch das Milieu; er spielt teils auf einer Datsche, einem der kleinen russischen Sommersitze nahe der Hauptstadt, teils in Petersburg. Es hat seinen Reiz, diese Verhältnisse von einer Kennerin dargestellt zu sehen; die Verfasserin lebt bekanntlich in Petersburg."

Literarisches Zentralblatt für Deutschland.
17. Dezember 1904.

Süddeutsche Wochenschrift

Polemische Blätter

für öffentliches Leben, Wissenschaft, Kunst und Literatur.

Herausgeber: **Hermann Janschitz.**

Man abonniert bei allen Postanstalten, Buchhändlern und direkt beim Verlag. Postzeitungs-Katalog 866a. — Bezugspreise: Ganzjährig Mk. 8.—, halbjährlich Mk. 4.—. vierteljährlich Mk. 2.—. Einzelne Hefte 20 Pfg.

Redaktion u. Verlag: **München, Landwehrstraße 35.**

Spamersche Buchbinderei

LEIPZIG

Geschäftshaus Täubchenweg, Eingang Breitkopfstr. 7

Telephon Nr. 4675

Prompte und schnelle Lieferung aller ins Fach schlagenden Arbeiten bei soliden Preisen

Massen-Anfertigung von Einbänden

Schuleinbände, Leinen- und Halbfranzbände

Aufziehen von Landkarten für Schulen, Kontore usw.

Drahtheftung Fadenheftung

Elektrischer Betrieb

Verlangen Sie! „Wahrheit“ Lesen Sie!

„Halbmonatsschrift für Zeit- und Streitfragen auf politischem, sozialem, wissenschaftlichem, künstlerischem Gebiete.“

Die „Wahrheit“ soll eine Freistatt aufgeklärter Geister sein, unerschrocken und unabhängig soll sie ankämpfen gegen alle geistige Knechtung und Irreführung, gegen Verschrobenheit und Lebenskomödie, furchtlos soll sie alles Versteckte des Deckmantels entkleiden und auf die Krebsschäden der menschlichen Gesellschaft hinweisen.

Umfang jeder Nummer 48 Seiten grossoktav. — Preis 50 Pfg. = 60 Heller. Abonnement pro Quartal (6 Hefte) 2 Mark = 2 Kronen 40 Heller. Jede Nummer enthält u. a. einen grösseren Artikel im Umfange von ca. 20 Seiten Text.

Beiträge stets erwünscht; aufstrebende Schriftsteller werden möglichst berücksichtigt; Prüfungszeit eine Woche; Honorar nach Uebereinkommen; Broschüren werden in Verlag genommen. Herausgeber **Anton Martin** (Martin Boreos), Wien VI/1, Mariahilferstrasse 51.

Verlag „Wahrheit“, Anton Martin, Leipzig, Berlin u. Wien VI/1.

Auf mehrfache Anfragen teile ich mit, dass von

Hobbes' Elements of Law und *Behemoth*

noch ein kleiner Rest in meinem Besitze ist und Exemplare à 6 Mk. oder (in grösserem Format) à 8 Mk. franko von mir bezogen werden können.

Eutin. Ferdinand Tönnies.

Uebersetzungen

belletristischer Schriften aus dem Neugriechischen ins Deutsche und umgekehrt liefert

Ch. G. Stavro, Berlin,
Friedrichstr. 106 III.

Unentbehrlich für jeden Hochschulprofessor.

Der klägliche Versuch,

Eugen Dühring totzuschweigen.

Von Paul Pacher. Selbstverlag. Preis 20 Pfg. Ausl. a. d. Buchhandel durch **Eduard Höllrigl**, Salzburg.

WELT UND HAUS

MODERNE DEUTSCHE WOCHENSCHRIFT MIT BILDERSCHMUCK

„Welt und Haus“

pflegt

den modernen deutschen Roman (5—14000 Zeilen),
den großzügig aktuellen Artikel mit Bilderschmuck,
knappe Entrefilets zur Kultur der Gegenwart, allgemein verständlich,
nur kurze, prägnante Skizzen, Novelletten, Humoresken,
moderne Lyrik; durchweg künstlerischen Bilderschmuck.

Schriftleiter: **Dr. phil. Carl Weichardt, Leipzig.**
Redaktion und Verlag: ***Leipzig,*** *Weststr. 9.*
Heftpreis 20 Pfennige. * Probehefte kostenlos.

Die dramaturgische Anstalt
in Weimar
Inhaber: Professor Dr. Hermann Schlag
Bühnenvertrieb und Verlag dramatischer Werke.
Technische Ratschläge. — Bearbeitungen.
Prospekt gratis und franko.

Hartmann & Wolf
Buch- und Akzidenzdruckerei
Telephon 1275 **LEIPZIG** Inselstr. 12.

Herstellung wissenschaftlicher und fremdsprachlicher Werke, Kataloge, Zeitschriften, Broschüren, Zirkulare, Prospekte, Briefköpfe, Programme in schwarzem und farbigem Druck, sowie alle anderen im geschäftlichen, bürgerlichen und buchhändlerischen Verkehr vorkommenden Druckarbeiten unter Zusicherung sauberer und geschmackvoller Ausführung. Kostenanschläge gern zu Diensten.

M. Carstens & Co.
Abschriften
mittels Schreibmaschine.
Spezialität: **Theaterstücke, Romane, Novellen** 2c.
Stenogrammaufnahme, Vervielfältigungen.
Berlin W 50,
Rankestraße 28.

Wichtig für Jedermann, besonders für Geistigtätige!

Zum Selbstunterricht:
Rationelle Körperausbildung und **Pflege** inkl. **methodischer Atemgymnastik** nach **anatomisch-physiologischen Grundsätzen** für **Erwachsene** und **größere Kinder.** Durch 27 Figuren erklärt.
Preis 1 Mk. 50 Pf.
Von ärztlichen Autoren begutachtetes naturgemäßes Uebungssystem (ohne Geräte) im Zimmer; zur Erlangung und Erhaltung einer perfekten Gesundheit und harmonischen Körperformen!
Von Ballettmeister **F. Wesner, Leipzig,** Lampestr. 3 p.
Daselbst zu beziehen.

Jeder Gebildete lese die „Grenzfragen einer neuen Zeit".

Unabhängige Broschürenrevue über alle **kulturellen Fragen der Gegenwart.** Einzelpreis des Heftes 35—80 Pf., je 6 Hefte M. 2.75 franko.
Zur Einführung empfohlen das 1. Flugblatt von Antarktis:
„Randbemerkungen zu neuem Menschentum" (Sonnensehnsucht).
6. Auflage. — Preis 15 Pf., auf Bütten 25 Pf. — **6. Auflage.**
Ferner erschien von Fr. Dietert: **„Das Elend der Kritik"** (Ein Weckruf) Preis 50 Pf.
Prospekt frei durch den Verlag: **Fr. W. Dietert, Danzig-Zoppot.**

Wir suchen Mitarbeiter

a) für unsern Steirischen Volkskalender.
Volkstümliche Erzählungen, Original oder in Oesterreich noch nicht erschienene Zweitdrucke, im Umfange bis 10 klein Quart-Druckseiten.

b) für unsere Volksbücherei.
Volkstümliche Romane, Novellen, auch geschichtliche, **nur** Zweitdrucke von 5—15 klein Oktav-Druckbogen.
Ausgeschlossen: alles was für Katholiken in religiöser oder in sittlicher Beziehung anstössig ist, ebenso die gewerbsmässige Vermittelung litterarischer Bureaux.
Vorherige kurze Inhaltsangabe erbeten
Verlagsbuchhandlung „Styria" in Graz.

Ahn's Verlag (Lesimple) in Leipzig:
Dr. F. Ahn, Neue holländische Sprachlehre.
21. Auflage. Mk. 1.60.

Verlag St. Marien-Stiftung in Limburg:
Esser-Gansen, Wiederholungen aus der Literaturgeschichte. 5. Aufl. Mk. 1.75.

Münchener
Allgemeine Zeitung

108. Jahrgang

Täglich zweimal

mit wissenschaftlicher Beilage

Bezugspreis vierteljährlich bei allen bayerischen und deutschen Postanstalten:

Allgemeine Zeitung mit Stadt-Anzeiger M. 4.20
Dieselben und wissenschaftliche Beilage M. 8.40
Wissenschaftliche Beilage allein M. 4.50

Monatliche Abonnements zu einem Drittel der Quartalspreise.

Probenummern für die Dauer von fünfzehn Tagen gratis.

Allgemeine Zeitung.

Idler „Deutsches Steinbuch"

ein Handbuch für die Verwertung deutscher Gesteine zu hervorragenden Denkmälern und Kunstbauten, sowie Straßenbau.

Bd. I, der wissenschaftliche Teil enthält: **die Entstehung, Lagerung, Verwertung und Wetterbeständigkeit der Gesteine nebst Abbildungen.**

Bd. II ist **tabellarische Uebersicht mit Beantwortung aller wissenswerten Fragen bei jedem Fundorte.**

Zu beziehen von **Robert Idler,** Berlin Wilm. Güntzelstr. 23.

Neue Zeitungskorrespondenzen!

„Neue Feuilleton-Korrespondenz." (Erscheint wöchentl.)

„Pariser 14tägige Briefe".

„Londoner 14tägige Briefe".

„New Yorker 4wöchentliche Briefe".

„Berliner 8tägige Briefe".

„Gedenktage". (Erscheint monatlich.)

„Aktuelle Korrespondenz". (Erscheint täglich.)

„Vermischte Nachrichten" (Erscheint wöchentlich.)

Abonnementspreis mässig nach Uebereinkunft. **Auch Zeilenhonorar.**

Probenummern nebst Offerte stehen **nur Redaktionen** gern zu Diensten.

Mitarbeiter für die **einzelnen Korrespondenzen erwünscht.**

Man verlange Annahmebestimmungen.

Friedrich Voss, Dresden-A. 9.

Literarisches Unternehmen.

Emma Lauter-Richter,

Weißenfels a. S.,

empfiehlt ihre im Selbstverlage erschienenen dramatischen Werke (s. Literaturkalender Seite 805), sowie, um ihre Geschäftsverbindungen zu erweitern, für d. Herren Verleger Manuskripte, als: **Romane, Novellen, Humoresken, kl. Erzählungen, Märchen und Jugendschriften.**

Vornehmste und tiefste Werke zum Problem des Weibes: Katherine Mackay: *„Gabrielle"*, ein Traum aus dem Inhaltsschatze der Briefe von Abélard und Héloïse (Taschenausgabe und Luxusausgabe). *„Der Stein des Schicksals"* (nur Luxusausgabe). Dichter-Uebersetzung von José de Mont und Edmund Reimer (einzig autorisiert). — Für Amerika: Verlag Dyrsen and Pfeiffer, 16 West 33 D Street, New York (Opposite the „Waldorf"). Für Europa: Verlag Julius Werner, Leipzig. — Mit dem Bilde der Autorin.

Br. Mk. 1.70, geb. Mk. 2.70. Luxusausgabe 10 Mk.

Verlag Continent

Theo Gutmann

Berlin W. 50, Kurfürstendamm 239.

Roman-Vertrieb

an Zeitungen und Zeitschriften

Buchverlag

Zeitschriften

Energischer Vertrieb. * Coulanter Verkehr.

Agentur für Musik und Literatur Gotha.

Inh.: **Arthur Laux**, Lehrer der Musik, spez. in: *Gesang* (altitalien. Schule: Methode „Ferd. Gumbert"), *Theorie und Komposition.*

Schutzstelle (Amtei)

des **internationalen Verbandes zur Wahrung des Urheberrechtes an Werken der Literatur und der Tonkunst**; spez. **Aufführung und Vortrag.**

Kontrolle: Bezirk **Gotha** und **Nachbargebiete.**

Vertretung in- und ausländischer Einzel- oder Gesamtinteressen der Literatur und der Tonkunst,

wie u. a. bisher: „Gesellschaft der Autoren, Komponisten und Musikverleger" *in Wien und mit dieser im Kartell stehenden* „Société des Auteurs, Compositeurs et Éditeurs de musique", ***Paris***

u. s. f. u. s. f. u. s. f.

Zur gefl. Berücksichtigung! **Time is money!**

Wegen Vermeidung bisherigen Verlustes an Zeit, sowie Briefmaterialien oder Porto können Anfragen künftighin **nicht mehr umsonst**, sondern **nur noch gegen vorherige Uebermittelung** von gültigen deutschen Reichs-Postmarken oder barem Gelde, nach folgendem Preissatze verlangte **schriftliche** Beantwortung finden, und zwar durch:

	I. Brief	II. Karte
a. für Orts- und Nachbarorts-Postverkehr	10 Pf.	5 Pf.
b. „ die Deutschen Länder und für Oesterreich-Ungarn	20 „	10 „
c. „ „ übrigen Länder im Weltpostvereine	40 „	20 „

Mangelnde od. nicht genügende Berücksichtigung dieser Bestimmungen verbindet im

A. Minimum höchstens zur Gutschrift des übermittelten Betrages auf ein Jahr oder nach Vereinbarung, — doch ***keinesfalls zur Antwort;***

B. Maximum natürlich zu gewünschter Antwort und Rückzahlung und Mehrsendung.

E. Pierson's Verlag in Dresden

(Inh.: **Richard Lincke**, k. u. k. Hofbuchhändler).

In meinem Verlage erschienen Werke von:

Conrad Alberti, Kurt Aram, Gerhardt v. Amyntor, Ludwig Anzengruber, Lilli Arber, Hans Arnold, Hermann Bahr, E. Balcke v. Enckevort, Grete Baldauf, Eufemia v. Adlersfeld-Ballestrem, G. v. Beaulieu, Wilhelm Berger, Marie Bernhard, A. Behnisch, Georg Birnbaum, Carl Bleibtreu, Oscar Blumenthal, E. Böhmer, M. Boelitz, Marco Brociner, J. v. Brun-Barnow, H. v. Bülow, Heinrich Bulthaupt, Rudolf Bunge, Victor Cherbuliez, Marie Conrad-Ramlo, François Coppée, Frz. Christel, Max Dauthendey, E. v. Dincklage, Felix Dörmann, Holger Drachmann, Max Dreyer, Alex. Dumas fils, Joach. v. Dürow, Emmy v. Egidy, A. v. d. Elbe, El Neccar, M. Elsborn, Alex. Engel, Nat. v. Eschstruth, Gustave Flaubert, Michael Flürscheim, Egb. v. Frankenberg, Gustav Frieberger, Alb. Geiger, Karl Gjellerup, Adolf Glaser, Rudolf Golm, Hans Grasberger, Rud. Hch. Greinz, Henri Gréville, Balduin Groller, Julius Grosse, Ola Hansson, Hartl-Mitius, Theod. Hertzka, Herwarth v. Bittenfeld, Herm. Heiberg, K. v. Heigel, Rud. Herzog, Leo Hildeck, Arth. Holitscher, Leopold Hörmann, Fel. Hübel, K. A. Hückinghaus, Richard Hugo, Ludwig Jacobowski, Maria Janitschek, Wilhelm Jensen, Paul Ilg, Woldemar Kaden, Hans Karlsen, Leop. Katscher, Rud. Knussert, Franz Keim, Wolfgang Kirchbach, P. A. Kirstein, A. v. Klinckowstroem, C. M. Klob, Königsbrun-Schaup, E. Kohlmünzer, Rich. O. Koppin, Max Kretzer, E. Kullberg, Hedw. Kym, Paul Maria Lacroma, Hans Land, Th. Lessing, O. zur Linde, Hieronymus Lorm, Rudolf Lothar, S. Lublinski, St. Lucas, M. Frfr. v. Malapert-Neufville, Guy de Maupassant, Hero Max, R. Mayreder-Obermayer, Urs. Zöge v. Manteuffel, M. Matthey, C. Michaelis, P. Michaelis, H. v. Moltke, Gustav Morgenstern, Adam Müller-Guttenbrunn, K. E. Nicolai, August Niemann, J. Norden, Alfr. Nossig, Reinhold Ortmann, Adele Osterloh, Ouida, A. Frhr. v. Overbeck, A. Pappritz, Emil Peschkau, W. v. Polenz, Elise Polko, W. Popper, Rudolf Presber, Fred. W. Primer, Paul Raché, Heinrich v. Reder, Emil Reich, Moritz v. Reichenbach, H. v. Reinfels, Herm. Ritter, Alex. Römer, Otto Roquette, Franz Rosen, Erich Sachs, Gregor Samarow, Rud. Schäfer, Irene von Schellander, Luise Schenk, H. Schilling, M. Schmidt v. Ekensteen, Arthur Schnitzler, H. Schobert, Paul v. Schönthan, A. Sonnenfels, Th. v. Sosnosky, Doris Freiin v. Spättgen, G. Sparagnapane, Otto Spielberg, Erw. Steinau, Maurice v. Stern, Carl Sternheim, August Strindberg, F. Strunck, M. Gräfin Stubenberg, Bertha v. Suttner, Maria v. Suttner, A. G. v. Suttner, Jul. Syrutschek, Wolf v. Tainach, Konrad Telmann, Oscar Teuber, Graf Leo Tolstoi, Carl Baron Torresani, J. Trübswasser, E. Uellenberg, Giov. Verga, Carl v. Vincenti, Cl. Voigt, Jarosl. Vrchlicky, Hans Wachenhusen, Wilh. v. Wartenegg, Edm. Wengraf, Ad. Graf. v. Westarp, Bodo Wildberg, Louis Wolff, Wilhelm Wolters, Anny Wothe, Fr. Fürst Wrede, E. Wulffen, Max Wundtke, Arthur Zapp, Curt v. Zelau, Fedor v. Zobeltitz, Hch. Zöllner, Katharina Zitelmann, Franz Mach, Karl Rosner, Hrch. Meschwitz, P. Rümly, H. v. Meerheimb, Fr. v. Oppeln-Bronikowski u. v. a.

Die **Verlagsbuchhandlung** übernimmt Werke aller Art in Eigen- und Kommissions-Verlag. **Spezialrichtung**: Belletristik (Romane, Novellen, poetische und dramatische Werke).

Die **Buch- und Kunstdruckerei** liefert geschäftliche und private Drucksachen jeden Umfanges in moderner Ausstattung tadellos und billig.

Die **Literarische Agentur** offeriert den Zeitungen etc. Feuilleton-Romane von nur guten Autoren in jedem Umfange und jeder Preislage und Tendenz.

Die Verlagsbuchhandlung Walther Röhmann, Leipzig

sucht

Romane und Abhandlungen popul.-wissensch. und sozialpolit. Inhalts. Ferner liter.-wissensch. Arbeiten über sexuelle Probleme, als: Sadismus, Masochismus, Fetischismus, Flagellation. Schriften contra Leixner und Roeren.

Vorher anfragen oder Rückporto beifügen.

Wollen Sie

Uebermensch werden?

im besten Sinne des Wortes, so verlangen Sie ab 10. März 1905 Prospekt von

Theodor Siebert, Alsleben a. S.

Die

Albanussche Buchdruckerei

und Verlagsbuchhandlung

am See Nr. 7 Dresden-A.

empfiehlt sich den Herren Autoren und Verlegern zur

Herstellung von Werken, Zeitschriften, Prospekten, Katalogen etc.

bei sorgfältiger, gediegener Ausführung, prompter Lieferung und mäßigen Preisen.

Die **Verlags-Abteilung** übernimmt Werke aller Art in **eigenen** und **Kommissions-Verlag** zu coulanten Bedingungen.

Theaterstücke

Fachmännische Prüfung und Bühnenbearbeitung übernimmt nach streng reellen Grundsätzen literarisch gebildeter Dramaturg und Regisseur eines ersten deutschen Theaters. Bedingungen gegen Anfrage mit Rückporto an **D 4251 Haasenstein & Vogler, A.-G., Leipzig.**

OSCAR DIETRICH

PAPIERFABRIKEN

WEISSENFELS

Sonder-Erzeugnisse:

Werkdruckpapiere

Zeichenpapiere

Postpapiere

Bücherpapiere

Schreibpapiere

Kunstdruckpapiere

Notendruckpapiere

Tages-Erzeugung 50 000 Kilo

2700 HP Betriebskraft 650 Personen

Dr. P. Langenscheidt, Berlin-Gross-Lichterfelde-Ost, Bahnhofstr. 34.

= Geeignete Manuskripte =

nur ersten Ranges erwünscht und sorgfältige Prüfung zugesichert.

Dr. P. Langenscheidt's Bibliothek der Zeit.

Die „Bibliothek der Zeit" will ihrem Namen gemäss der Zeit dienen. Alle die literarischen Charakter- und Sittenstudien, die in psychologischer Meisterschaft und künstlerischer Vollendung hinunterleuchten in die Abgründe menschlicher Unbill und menschlichen Jammers — die hinabtauchen in die Tiefen der Menschenseele mit ihren Leidenschaften, Versuchungen und Verirrungen, sollen hier ihr Heim finden. Zweierlei bezweckt sie hierbei: Einerseits unerbittlich anzukämpfen gegen alle Schäden der Gegenwart, alle Sünden des Gesellschaftslebens, und so auch in ihrem Teil der Menschheit den Weg zu höherer Gesittung und Kultur zu bahnen, — zum andern und ganz besonders: Werktätiges Mitleid und liebevolles Erbarmen für Schuld und Fehler aller derer zu lehren, die nur aus Irrtum und aus Schwäche im Kampfe des Lebens an Leib und Seele niedergebrochen sind.

Bibliothek Sans-Gêne Künstlerisch illustriert. Format 9,5×19 cm.

Bibliothek Mignon Künstlerisch illustriert. Format 8×15,5 cm.

Vertreter:

In Berlin:
Paul Oetter,
Charlottenburg,
Bleibtreustrasse 45.

In Leipzig:
Carl Marxhausen,
Körnerplatz 6.

In München:
Eugen Knorr,
Heustrasse 30.

In Bremen:
F. W. Dahlhaus.

Vereinigte
Bautzner Papierfabriken
Bautzen in Sachsen
7 Papiermaschinen
Halbstoff- u. Holzstoff-Fabriken
liefern
Kupfer-, Bunt-, Karten-, Werk-, Licht- und Autotypiedruck-, Normal-, Schreib- und Streichpapiere, Gestrichene Kunstdruckpapiere
sowie als Spezialität:
Telegraphenrollen.

* Tageserzeugung **35 000** Kilo. *

Die Praxis des Journalisten.

Ein Lehr- und Handbuch für Schriftsteller, Journalisten und Redakteure von Johs. Frizenschaf. Preis M. 3.—, eleg. in Leinen geb. M. 4.—.

Verlag von Walther Fiedler in Leipzig.

Jeder Schriftsteller gebraucht eine

Korrektur-Tabelle

Anleitung zum Lesen von Korrekturen.

= **Preis 30 Pfennig.** =

PAUL FRIEDRICH

Buch- und Kunstdruckerei
Buchbinderei, Stereotypie etc.

Schkeuditz-Leipzig

Bahnhofstrasse 42. Telephon Nr. 15.

Werke, Illustrierte Kataloge,
Zeitschriften, Akzidenzen.
DREIFARBENDRUCKE.

Fünf Schnellpressen bis grössten Formats.
Zahlreiche Hilfsmaschinen.

Billige Preise Prompte Bedienung.

Dr. B. T. Sträter

sucht einen Verleger für

Romane und dramatische Werke.

Königsberg i. Ostpr., Wernerstr. 1.

In J. G. Calve's k. u. k. Hofverlagsanstalt in Prag ist erschienen und durch alle Buchhandlungen zu beziehen:

Adalbert Stifter. Sein Leben und seine Werke.

Von **Alois Raimund Hein.**

Mit bisher ungedruckten Briefen und Handschriften, einem faksimilierten Stammbuchblatte, 7 Heligravüren, 3 Kupferradierungen, 2 Photolithographien und 114 Textbildern. (XV + 691 Seiten). Prag 1904.

Dr. E. Albert & Co.

Graphische Kunstanstalten

München Schwabingerlandstr. 55.

Berlin SW. 48 Friedrichstrasse 16.

Farbenkunstdruck — Clichés jeder Art

SPECIALITÄT:

Drei- und Vierfarbendruck
nach eigenen Verfahren, sowie

Citochromie – vollendet künstlerische und farbentreueste Wiedergabe von Ölgemälden, Aquarellen etc., sowie von Naturobjekten für Wissenschaft und Technik

Albert-Galvanos drucken **identisch mit Originalclichés** — Farbengalvanos — Passen garantiert

Reliefclichés — jede Kraftzurichtung (Ausschnitte) überflüssig; günstigster Einfluss auf die Farbgebung, ermöglicht erstklassige Qualität auch auf Naturpapieren

Heliogravure u. Kupferdruck
auch farbig, vornehmstes Reproduktionsverfahren

Kunstverlag & **Collodium-Emulsion-Fabrik**

Muster und Kostenanschläge bereitwilligst.

Patente in allen Kulturstaaten. & Lizenzen verkäuflich.

Rubinverlag München

Theater- und Bühnen-Manuskriptenverlag.
Vertrieb dramatischer und musikalischer Werke.
Aeltester süddeutscher Bühnenverlag.

Unentbehrlich für Dichter!

Studien zur Theorie des Gleichklangs.

II. Teil der Studien zur Theorie des Reims.
Ein Programm von **Dr. phil. Alex. Ehrenfeld.**

Preis Mark 1.20. Zu beziehen durch jede Buchhandlung.

Verlag von Zürcher & Furrer, Zürich.

Eduard Gaeblers Geographisches Institut
Leipzig Neustadt
Kartographie, Lithographie, Steindruckerei und Verlag.

Zur Anschaffung empfohlen:
Gaeblers Himmels-Atlas. 8 Tafeln in Gr.-Folio, elegant gebunden 3 **Mark.**
Neuester Hand-Atlas über alle Teile der Erde. 136 Karten und Darstellungen. Mit allgemeiner Weltgeschichte und alphabetischem Namenverzeichnis (25 000 Namen). In Gr.-Folio elegant gebunden 5 **Mark.**
Kontor-Wandkarte des Deutschen Reiches. Maßstab 1 : 700000. Auf Leinen mit Stäben 16 **Mark** (156 cm hoch, 173 cm breit).
Teile von Karten als Probe und ausführliche Prospekte gratis und franko.

Soeben erschienen bei **Leykam in Graz:**
dritte Auflage des

Grazer Tourist
Wanderungen in der reizenden Umgebung der steirischen Hauptstadt,
beschrieben vom k. u. k. Generalstabshauptmann a. D., **Ritter Gründorf von Zebegény.** Mit 2 Uebersichtskarten auf welchen die beschriebenen Touren verzeichnet sind. **Preis 2 Kr.**

„Fegefeuer der Liebe"

Novellen
von **Anna v. Krane.**
Ecksteins Miniaturbibliothek.
G. Müller-Mannsche Verlagsbuchhandlung, Leipzig.

Verlagsbuchhandlung

Josef Singer, Strassburg i. E.

Depots:

Leipzig, Berlin, Stuttgart, Wien, Paris.

Verlagsübernahme

von

Romanen, Novellen, Dramen, Gedichte etc.

Coulanteste Bedingungen, schnelle Erledigung. Moderne Ausstattung. Berücksichtigung aller speziellen Wünsche.

ENERGISCHER VERTRIEB.

Werkdruck-Papiere

in allen Qualitäten

Ferd. Flinsch, Leipzig

Gesellschaft mit beschr. Haftung.

Niederlagen

Leipzig * Berlin * Hamburg.

Muster bitte zu verlangen.

Fr. Adam Seidel

Leipzig-R.

Frommannstrasse 4.

Fernsprecher: 1125.

Papierlager

für

Buchhandel und Buchdruckerei.

Specialitäten:

holzfreies Werk- und Buntdruck-,
vorzügliches Kunstdruck-,
lichtechtes Umschlag-, sowie farbig.
imit. Bütten-Papier.

*

Solide Stoffe. *Billige Preise.*

Anfragen

finden umgehende Erledigung.

Barnängens Schreib- und Copirtinte

wurde auf der Welt-Ausstellung in Paris 1900
mit **Goldener Medaille**
preisgekrönt.

Barnängens Techn. Fabrik, Kgl. Hofl., Stockholm.
Hauptniederlage für Deutschland bei
F. Grohmann Nchf., Berlin C, Klosterstr. 98.

ADRESSEN
aller
Branchen und Länder
liefert unter
Garantie:
Welt-Adressen-Verlag Emil Reiss
IN
LEIPZIG.
Fernsprecher No 3229.
Telegr. Adr.: Weltreiss.
Katalog gratis.

Herrosé & Ziemsen

vorm. C. H. Schulze & Co.

früher in Gräfenhainichen

jetzt in **Wittenberg** (Bez. Halle).

Buchdruckerei verbunden mit **Buchbinderei**

Druck von Werken, Zeitschriften, Katalogen, Prospekten.

Dreifarbendruck

20 Schnellpressen, Doppelfarbmaschine, 200 Personen

Das Liter. Bureau des Augustinus-Vereins

und die „Kleinfeuilleton-Korrespondenz" des Augustinus-Vereins
Leiter: Generalsekretär **Dr. Paul Weilbächer, Kempen** (Rhein)
erwirbt spannende Zeitungsfeuilletons: **Romane, Novellen, Skizzen, Humoresken, auch Zweitdrucke und populär-wissenschaftliche Aufsätze.** Honorarforderung und event. frühere Drucke sind genau anzugeben, Rückporto beizufügen. **Prüfung regelmässig binnen Monatsfrist.** Zeitungen wollen bei Bestellungen ihre besonderen Wünsche mitteilen.

Carl Georgi

in Bonn

Universitäts-Buchdruckerei

und Verlag

übernimmt

geeignete Manuskripte in eigenen Verlag und in Kommission und sichert tätigste Verwendung im Buchhandel zu.

In unserer Offizin werden 17 Zeitungen und Zeitschriften gedruckt.

Auskunft, Proben und Preisberechnung kostenlos!

Hochland

Monatsschrift für alle Gebiete des Wissens, der Literatur und Kunst.

Herausgegeben von **Karl Muth.**

Jährlich 12 Hefte à 128 Seiten mit mehreren Kunstbeilagen.
Preis pro Quartal Mk. 4.—.

„**Hochland**" ist die erste im großen Stile angelegte und von den ersten katholischen Kräften bediente Revue auf katholisch-christlicher Grundlage.

Alle zur **Besprechung** in „Hochland" bestimmten Verlagswerke sind ausschließlich an die Redaktion von Hochland in München, Bayerstraße 57/59 zu adressieren.

Manuskripte für „Hochland" sind gleichfalls nur an die Redaktion zu senden, doch ist vorherige Anfrage erwünscht. Die Retoursendung unverlangter Manuskripte kann nur gegen Rückerstattung des Portos erfolgen.

München, Bayerstraße 57/59.
Kempten (Bayern). **Jos. Kösel'sche Buchhandlung.**

Gebrüder Knauer

Buchdruckerei und Verlag

Frankfurt a. M., Holzgraben 31.

Fernsprecher Nr. 1070.

Wir empfehlen den Herren Autoren unsere mit **besten Maschinen** und **neuestem Schriftenmaterial** reich ausgestattete Buchdruckerei zur raschen und korrekten **Herstellung von Werken, Zeitschriften, Prospekten** und **Druckarbeiten jeder Art.**

Illustrations- und Buntdruck.

Mäßige Preise. **Elegante Ausstattung.**

Auch übernehmen wir auf Wunsch den

Kommissionsverlag

von Werken und Zeitschriften, die uns für unsere Richtung und den buchhändlerischen Vertrieb geeignet erscheinen, zu den billigsten Bedingungen.

DIE

HOFFMANNSCHE BUCHDRUCKEREI

FELIX KRAIS

STUTTGART

übernimmt die mustergültige Herstellung von

Drucksachen aller Art.

Bei verlangten Kostenvoranschlägen muss möglichst genaue Angabe der Druckausstattung (Papier, Format und Qualität, Schriftgattung etc.) gemacht und womöglich das Manuskript eingesandt werden.

NOTIZ: DIE NEUE FOLGE DER GRAPHISCHEN KÜNSTE DER GEGENWART von Theodor Goebel, herausgegeben von Felix Krais, sei als hochinteressantes Prachtwerk mit mustergültigen Drucken aus allen Gebieten der graphischen Kunst allen Interessenten besonders empfohlen.

Preis elegant geb. M. 45.—. — Gewicht 8 Kilogramm.

Erste
Schwedische Literarische Agentur
3 A, Sibyllegatan, Stockholm

vermittelt den Verkauf in Schweden (resp. Skandinavien und Finnland) von Uebersetzungsrechten von deutschen und ausländischen literarischen Werken, wie Romanen, Novellen, wissenschaftlichen, religiösen und technischen Arbeiten, Dramatik, Musik etc.

Verkauft Manuskripte und Uebersetzungsrechte skandinavischer und finnländischer Verfasser.

Erteilt an Buchverleger, Verfasser und Zeitungen Auskünfte und Notizen über literarische Verhältnisse und Begebenheiten im Norden.

Paul Grüger's Verlag, Rixdorf-Berlin SO.

empfiehlt sein Neues **Monatsmaterial f. Zeit.** 15. Jahrg. 2. Ausg. vor 1. und 15. erscheinend. Enthält außer act. Neuheiten auch Stoffe zu kirchl., patriot. Fest- und geschichtlichen Gedenktagen, läng. Novellen, Feuilletons, Humoresken, Leitart., Poesien, Rätsel, Chronik u. s. w. Abonnementsbed. d. d. Verlag, einz. No. 4 Kr. = M. 3.— = Francs 4.— prän. Die vorh. Jahrgänge können gleichfalls kompl. bezogen werden.

Auch empf. n. gutes **Feuilletonmat.** j. Genres u. z. a. Zwecken in Orig. u. Wiederabdr. gegen mäßiges Honorar. Auswahlsend. z. Verf. (Mat. z. a. Localfestf.) Ankauf von **Manuskripten** aller Art, aktuelle Stoffe finden umgehende Erledigung, Princip: bar und klar.

Deutscher Schriftstellerinnenbund

eingetragener Verein ✻ gegründet 10. April 1896

Mitglied des Verbandes deutscher Journalisten- und Schriftsteller-Vereine.

150 Mitglieder. Sitzung 14tägig, Donnerstags, 5 Uhr nachm. im Saal F des Architektenhauses, **Berlin**, Wilhelmstraße 92/93. Durch Mitglieder eingeführte Gäste können 3mal an den Sitzungen teilnehmen. Oeffentliche Vorträge zu Gunsten der Hilfskasse. — Mitgliedsbeitrag jährlich 6 Mark. Bundesorgan und Benutzung der Bibliothek umsonst. Freunde unserer Bestrebungen können Aufnahme finden als außerordentliche Mitglieder. Vorstand: **Luise Schulze-Brück, Martha Friedemann, Erika Kraft, Anna Helene Brix, Katharina Zitelmann, Gertrud Francke-Schievelbein, Antonie Andrea-Carel, Lotte Gubalke, Rose Litten, Clara Braune.**

Geschäftsstelle: **Berlin W. 35, Potsdamerstraße 118.**

VERFASSER von Dramen, Gedichten, Romanen etc. bitten wir, sich zwecks Unterbreitung eines äusserst vorteilhaften Vorschlages hinsichtlich Publikation ihrer Werke in Buchform, mit uns in Verbindung zu setzen.

15, Kaiser-Platz, BERLIN-WILMERSDORF

MODERNES VERLAGSBUREAU

Curt Wigand

Eduard Avenarius in Leipzig

Während das

Literarische Zentralblatt für Deutschland

(wöchentlich eine 2—4 Bogen gr. 4° starke Nummer, Preis vierteljährlich 7.50 Mk.)

sich durch objektive Kritik der wissenschaftlichen Literatur seit über 50 Jahren zu einem unentbehrlichen Hilfsmittel für die Gelehrtenwelt entwickelt hat, wendet sich

„Die schöne Literatur"

Halbmonatliche Beilage zum Literarischen Zentralblatt für Deutschland

Herausgeber: **Prof. Dr. Ed. Zarncke**

an alle diejenigen, welche in der Hochflut der neuen Erscheinungen auf dem Gebiete der schönen Literatur **einen zuverlässigen Führer** suchen, und denen daran liegt, vor dem Ankauf eines Buches das objektive Urteil von bekannten Kritikern zu erfahren.

Sie enthält **Kritiken** über Neuerscheinungen der Dichtung (in Gruppen: Lyrik, Drama, Roman, Erzählung, Epos, usw.), auch des Auslands (England, Frankreich, Italien). Berichte über **Erstaufführungen; Inhaltsangaben** wichtiger belletristischer und allgemein interessanter Zeitschriften; **Mitteilungen** aus Theater- und Literaturleben.

Mitarbeiter u. a.: Ad. Bartels, H. Benzmann, K. Berger, K. Biesendahl, F. Brunswick, E. P. Evans, R. Friedrich, K. Fuchs, A. Gebhard (Friedberg i. H.), K. Hoffmann (Charlottenburg), Max Koch (Breslau), H. A. Krüger, E. Lange (Greifswald), Th. Mauch, G. Minde-Pouet, W. Streitberg, R. Weitbrecht, Gustav Zieler.

Jährlich erscheinen 26 Nummern (jede mindestens 1 Bogen Großquart).

Preis halbjährl. M. 3.—. Ein vierteljährl. Probeabonnement kostet M. 1.50.

Es ist das Bestreben der „Schönen Literatur", frei von allem literarischen Partei- und Cliquenwesen, das sich anderweit heute mehr denn je breit macht, offene und objektive Kritik zu üben, die einer freien, wahrhaft künstlerischen Entwicklung der modernen Literatur ebenso bestimmt das Wort redet, wie sie sich gegen die für unser Volksleben unheilvollen Auswüchse desselben wendet.

Die „Schöne Literatur" ist nicht sowohl ein Ratgeber bei der Auswahl der eigenen Lektüre, sondern ist auch geeignet, Vorständen von Lesezirkeln, Bibliotheken usw. bei der Anschaffung neuer Bücher gute Dienste zu leisten.

Man verlange Probenummern unentgeltlich vom Verlag.

Schriftstellern, Journalisten u. Redakteuren

wird von angesehenem Fachkollegen briefliche Anweisung zur Erlernung der Gabelsbergerschen Stenographie auf Grundlage des kurzen Lehrgangs gegen Vergütung von *3 Mark* gegeben.

Kurzer Lehrgang der Stenographie „Gabelsberger" von KARL HEMPEL, vereid. Sachverständigen für Stenographie bei den Berliner Amts- und Landgerichten I und II, Ehrenmitglied der National Shorthand Reporters Association von Nordamerika. Preis der neuen, verbesserten Auflage nur 50 Pf. Probebrief und Verlagsverzeichnis kostenfrei, Lieferung durch die Hauptstelle für Stenographie,

das stenographische Bureau Gabelsberger in Charlottenburg 1.

Soeben erschien:

Das Leben Georg Joachim Göschens

von seinem Enkel

Viscount Goschen

Deutsche, vom Verfasser bearbeitete Ausgabe übersetzt von **Th. A. Fischer**

2 Bände, Lex.-8°. Mit 45 Illustrationen in Photogravüre, Lichtdruck und Autotypie.

Broschiert Mk. 12.—, gebunden Mk. 15.—.

Wir freuen uns, mit diesem Buche nunmehr auch eine deutsche Ausgabe der Biographie des Begründers unserer Firma bringen zu können, nachdem die englische bereits vor etwa einem Jahre erschienen ist. Der Buchhändler von Fach wird die Lebensgeschichte dieses hervorragenden Mannes, der einzig und allein durch seine persönliche Tüchtigkeit sich aus trüben Verhältnissen zu einem der bedeutendsten deutschen Verleger emporgeschwungen hat, mit dem gleichen Genusse lesen, wie der Literarhistoriker oder überhaupt jeder, der sich für die große klassische Periode unserer Literatur um die Wende des 18. Jahrhunderts interessiert. Namentlich enthält das Buch wertvolles Material zur Geschichte Goethes, Schillers, Klopstocks, Wielands, Seumes, Ifflands usw.

G. J. Göschen'sche Verlagshandlung in Leipzig.

Soeben erschien:

Die Graphischen Künste

von

C. Kampmann

K. k. Lehrer an der k. k. Graphischen Lehr- und Versuchsanstalt in Wien

Zweite, vermehrte und verbesserte Auflage

Mit Beilagen in Heliogravüre, Lithographie, Vierfarbendruck und Duplex-Autotypie und zahlreichen Textillustrationen.

In Leinwand gebunden 80 Pfennig

Inhalt:

I. Erklärung des Begriffes Reproduktionsverfahren.
II. Die drei Hauptdruckarten.
III. Ueber die Art der Ausführung der Zeichnung für die drei Drucktechniken.
IV. Anfang, Entwicklung und gegenwärtiger Stand des Hochdrucks.
V. Die Typographie.
VI. Die Technik des Holzschnittes (Xylographie).
VII. Metallätzung.
VIII. Der Tiefdruck und die verschiedenen Verfahren zur Herstellung von Druckplatten.
IX. Geschichte und Technik der Lithographie.
X. Die modernen photographischen Reproduktionsverfahren.
XI. Sachregister.

Dieses auf das reichste ausgestattete Bändchen will eine übersichtliche und leichtfaßliche Einführung in die unendlich verzweigten Gebiete der Reprodnktions- oder Vervielfältigungs-Verfahren geben. Es führt durch sachgemäße Anordnung, volkstümliche, keine Vorkenntnisse voraussetzende Darstellung, lehrreiche, schematische oder bildliche Illustrationen in den interessanten Gegenstand rasch ein und ersetzt das schwierige Studium umfangreicher Spezialwerke. **Das Werkchen kann jedem, der sich über die verschiedenen Zweige der vervielfältigenden Kunst orientieren will, bestens empfohlen werden.**

Verlag der **G. J. Göschen'schen Verlagshandlung in Leipzig.**

☞ An Reichtum des Inhalts den anderen „Orthographischen Wörterbüchern" mindestens gleichstehend, dabei handlicher im Format (Taschenformat) und bedeutend billiger!

Wörterbuch

nach der

neuen deutschen Rechtschreibung

von

Dr. Heinrich Klenz

Preis: in Leinwand gebunden 80 Pfennig

Obgleich an orthographischen Wörterbüchern gerade kein Mangel ist, so dürfte dennoch das vielfach auf eigenen Forschungen des als Germanisten bekannten Verfassers beruhende Buch keineswegs überflüssig sein. In knapper Fassung bringt es, unter Weglassung veralteter und nur in Fachkreisen gebräuchlicher Ausdrücke, alle im deutschen Leben der Gegenwart vorkommenden Wörter. Mundartlichen Ausdrücken und Wörtern der Berufs- und Standessprachen ist, soweit sie in die Schriftsprache eingedrungen oder wenigstens über den engeren Kreis ihrer Heimat hinausgetreten sind, Aufnahme gewährt worden. Die Handels- und Sportausdrücke findet man in keinem andern Wörterbuche so ausführlich angegeben. So ist dieses neue Wörterbuch nicht nur in allen Fragen der Rechtschreibung zu gebrauchen, sondern es dient auch der deutschen Wortforschung und ersetzt zugleich ein Fremdwörterbuch sowie ein Verdeutschungswörterbuch.

Verlag der **G. J. Göschen'schen Verlagshandlung in Leipzig.**

Geschichte

der

deutschen Literatur

von

Professor Dr. Max Koch.

In Leinwand gebd. 80 Pfg. — Geschenkausgabe 3 Mark.

Diese leicht verständliche, kurzgefaßte Literaturgeschichte hat den großen Vorzug vor andern, daß sie von einer gelehrten Autorität geschrieben ist, die aus umfassender und gründlicher Kenntnis der besprochenen Schriftwerke selbst ihre Darstellung schöpft. Das passendste Geschenk für jeden Freund der deutschen Literatur, besonders für die Jugend, die einen zuverlässigen Führer durch die deutsche Literaturgeschichte wünscht!

Verlag der G. J. Göschen'schen Verlagshandlung in Leipzig.

Unentbehrlich

sind in heutiger Zeit

Zeitungs-Nachrichten

für

Schriftsteller, Künstler, Gelehrte,
Staatsmänner, Großindustrielle,
Verleger und sonstige Interessenten.

Diese liefert **über jeden beliebigen Gegenstand** in **Original-Ausschnitten** sachgemäß ausgewählt und schnell das

Zeitungs-Ausschnitt-Bureau

C. Freyer Söhne

Berlin-Schöneberg, Ebersstraße 33.

Telephon: VI, 4814.

Prospekte gratis und franko.

Tarif:

Zahlbar im **voraus.**

1.	1 Artikel	0,50 M.	5.	250 Artikel	37,50 M.
2.	20 „	5,00 „	6.	500 „	62,50 „
3.	50 „	10,00 „	7.	1000 „	100,00 „
4.	100 „	17,50 „	8.	2000 „	175,00 „

Fernsprecher 9816 (interurban) * Postsparkassenkonto 827 004.
Konto der K. K. priv. österr. Länderbank.

Von der hohen k. k. n. ö. Statthalterei konzessioniert.

Literatur-Anstalt Austria

(Schriftsteller Georg Jantschge)

Energischer

Vertrieb von Bühnenwerken

für alle Staaten.

Fachtüchtiges Lektorat.

Dramaturgische Beratungsstelle.

Herausgabe der

Austria, Neue Theaterzeitung

Jährlicher Bezugspreis:

Inland: Mk. 4.— * Weltpostverein: Mk. 4.50.

Postsparkassenkonto 883.101.

Probenummer und Prospekt kostenlos und postfrei.

Wien III./2.

Bechardgasse 23.

Eine Glanzleistung deutscher Bibliographie

ist nach dem einstimmigen Urteil der Presse die

Illustrierte Geschichte der Deutschen Literatur

von den ältesten Zeiten bis zur Gegenwart

von **Professor Dr. Anselm Salzer.**

Mit 110 ein- und mehrfarbigen Beilagen, sowie über 300 Abbildungen im Text.

ca. 25 Lieferungen zu je 1 Mark.

„. . . Diese Literaturgeschichte bietet einen Reichtum an Abbildungen, farbigen Tafeln, wunderbaren Initialen, wie wir ihm in keinem anderen Literaturwerk begegnet sind. Alle Schätze der Bibliotheken scheinen herbeigeschafft worden zu sein, um in dieser Hinsicht Vollendetes bieten zu können. Manche Blätter sind den Originalen so täuschend ähnlich nachgemacht worden, dass sie als ein Ersatz dienen können. Empfängt schon das katholische Volk hier ein Werk, das es schon seiner Gesinnung wegen freudig begrüßen wird, das im Text allen Anforderungen genügt, so gewinnt das gesamte deutsche Volk durch diesen Reichtum an Abbildungen ein Werk, auf das es stolz sein kann." (Straßburger Post.)

„So viele Literaturgeschichten auch im Handel sind, das vorliegende Werk stellt sie textlich, sowie durch die reiche Ausstattung bedeutend in den Schatten. Eine derartig mustergültige Behandlung der deutschen Literaturgeschichte hat uns bisher gefehlt." (G. von Walderthal in der „Umschau.")

Ausführlicher Prospekt mit Preßurteilen vom Verlage gratis.

Allgemeine Verlags-Gesellschaft m. b. H. München

UNIVERSITY OF ILLINOIS-URBANA
3 0112 054673626